This is a digital copy of a book that was preserved for generations on library shelves before it was carefully scanned by Google as part of a project to make the world's books discoverable online.

It has survived long enough for the copyright to expire and the book to enter the public domain. A public domain book is one that was never subject to copyright or whose legal copyright term has expired. Whether a book is in the public domain may vary country to country. Public domain books are our gateways to the past, representing a wealth of history, culture and knowledge that's often difficult to discover.

Marks, notations and other marginalia present in the original volume will appear in this file - a reminder of this book's long journey from the publisher to a library and finally to you.

Usage guidelines

Google is proud to partner with libraries to digitize public domain materials and make them widely accessible. Public domain books belong to the public and we are merely their custodians. Nevertheless, this work is expensive, so in order to keep providing this resource, we have taken steps to prevent abuse by commercial parties, including placing technical restrictions on automated querying.

We also ask that you:

+ *Make non-commercial use of the files* We designed Google Book Search for use by individuals, and we request that you use these files for personal, non-commercial purposes.

+ *Refrain from automated querying* Do not send automated queries of any sort to Google's system: If you are conducting research on machine translation, optical character recognition or other areas where access to a large amount of text is helpful, please contact us. We encourage the use of public domain materials for these purposes and may be able to help.

+ *Maintain attribution* The Google "watermark" you see on each file is essential for informing people about this project and helping them find additional materials through Google Book Search. Please do not remove it.

+ *Keep it legal* Whatever your use, remember that you are responsible for ensuring that what you are doing is legal. Do not assume that just because we believe a book is in the public domain for users in the United States, that the work is also in the public domain for users in other countries. Whether a book is still in copyright varies from country to country, and we can't offer guidance on whether any specific use of any specific book is allowed. Please do not assume that a book's appearance in Google Book Search means it can be used in any manner anywhere in the world. Copyright infringement liability can be quite severe.

About Google Book Search

Google's mission is to organize the world's information and to make it universally accessible and useful. Google Book Search helps readers discover the world's books while helping authors and publishers reach new audiences. You can search through the full text of this book on the web at `http://books.google.com/`

A propos de ce livre

Ceci est une copie numérique d'un ouvrage conservé depuis des générations dans les rayonnages d'une bibliothèque avant d'être numérisé avec précaution par Google dans le cadre d'un projet visant à permettre aux internautes de découvrir l'ensemble du patrimoine littéraire mondial en ligne.

Ce livre étant relativement ancien, il n'est plus protégé par la loi sur les droits d'auteur et appartient à présent au domaine public. L'expression "appartenir au domaine public" signifie que le livre en question n'a jamais été soumis aux droits d'auteur ou que ses droits légaux sont arrivés à expiration. Les conditions requises pour qu'un livre tombe dans le domaine public peuvent varier d'un pays à l'autre. Les livres libres de droit sont autant de liens avec le passé. Ils sont les témoins de la richesse de notre histoire, de notre patrimoine culturel et de la connaissance humaine et sont trop souvent difficilement accessibles au public.

Les notes de bas de page et autres annotations en marge du texte présentes dans le volume original sont reprises dans ce fichier, comme un souvenir du long chemin parcouru par l'ouvrage depuis la maison d'édition en passant par la bibliothèque pour finalement se retrouver entre vos mains.

Consignes d'utilisation

Google est fier de travailler en partenariat avec des bibliothèques à la numérisation des ouvrages appartenant au domaine public et de les rendre ainsi accessibles à tous. Ces livres sont en effet la propriété de tous et de toutes et nous sommes tout simplement les gardiens de ce patrimoine. Il s'agit toutefois d'un projet coûteux. Par conséquent et en vue de poursuivre la diffusion de ces ressources inépuisables, nous avons pris les dispositions nécessaires afin de prévenir les éventuels abus auxquels pourraient se livrer des sites marchands tiers, notamment en instaurant des contraintes techniques relatives aux requêtes automatisées.

Nous vous demandons également de:

+ *Ne pas utiliser les fichiers à des fins commerciales* Nous avons conçu le programme Google Recherche de Livres à l'usage des particuliers. Nous vous demandons donc d'utiliser uniquement ces fichiers à des fins personnelles. Ils ne sauraient en effet être employés dans un quelconque but commercial.

+ *Ne pas procéder à des requêtes automatisées* N'envoyez aucune requête automatisée quelle qu'elle soit au système Google. Si vous effectuez des recherches concernant les logiciels de traduction, la reconnaissance optique de caractères ou tout autre domaine nécessitant de disposer d'importantes quantités de texte, n'hésitez pas à nous contacter. Nous encourageons pour la réalisation de ce type de travaux l'utilisation des ouvrages et documents appartenant au domaine public et serions heureux de vous être utile.

+ *Ne pas supprimer l'attribution* Le filigrane Google contenu dans chaque fichier est indispensable pour informer les internautes de notre projet et leur permettre d'accéder à davantage de documents par l'intermédiaire du Programme Google Recherche de Livres. Ne le supprimez en aucun cas.

+ *Rester dans la légalité* Quelle que soit l'utilisation que vous comptez faire des fichiers, n'oubliez pas qu'il est de votre responsabilité de veiller à respecter la loi. Si un ouvrage appartient au domaine public américain, n'en déduisez pas pour autant qu'il en va de même dans les autres pays. La durée légale des droits d'auteur d'un livre varie d'un pays à l'autre. Nous ne sommes donc pas en mesure de répertorier les ouvrages dont l'utilisation est autorisée et ceux dont elle ne l'est pas. Ne croyez pas que le simple fait d'afficher un livre sur Google Recherche de Livres signifie que celui-ci peut être utilisé de quelque façon que ce soit dans le monde entier. La condamnation à laquelle vous vous exposeriez en cas de violation des droits d'auteur peut être sévère.

À propos du service Google Recherche de Livres

En favorisant la recherche et l'accès à un nombre croissant de livres disponibles dans de nombreuses langues, dont le français, Google souhaite contribuer à promouvoir la diversité culturelle grâce à Google Recherche de Livres. En effet, le Programme Google Recherche de Livres permet aux internautes de découvrir le patrimoine littéraire mondial, tout en aidant les auteurs et les éditeurs à élargir leur public. Vous pouvez effectuer des recherches en ligne dans le texte intégral de cet ouvrage à l'adresse `http://books.google.com`

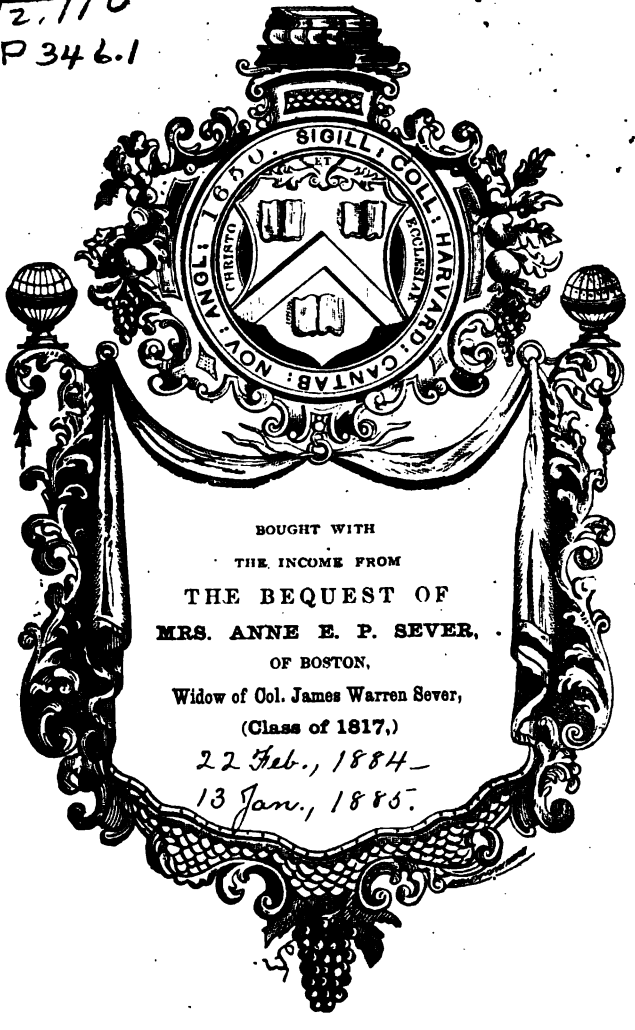

Bd. July, 1885.

~~3½. 110~~
3P 346.1

SIGILL: COLL: HARVARD: CANTAB: NOV: ANGL: 1650.
CHRISTO ET ECCLESIAE

BOUGHT WITH
THE INCOME FROM
THE BEQUEST OF
MRS. ANNE E. P. SEVER,
OF BOSTON,
Widow of Col. James Warren Sever,
(Class of 1817,)
22 Feb., 1884–
13 Jan., 1885.

FEB 22 1884

POLYBIBLION

CAMBRIDGE MASS. HARVARD COLLEGE LIBRARY

REVUE

BIBLIOGRAPHIQUE UNIVERSELLE

PARTIE TECHNIQUE

DEUXIÈME SÉRIE. — TOME DIXIÈME. — XLIIe DE LA COLLECTION

PREMIÈRE LIVRAISON. — JANVIER.

SOCIETE BIBLIOGRAPHIQUE

PARIS

AUX BUREAUX DU POLYBIBLION

195, BOULEVARD SAINT-GERMAIN, 195

1884

Le *Polibyblion, Revue bibliographique universelle*, paraît du 10 au 15 de chaque mois, en deux parties distinctes : PARTIE LITTÉRAIRE et PARTIE TECHNIQUE.

La PARTIE LITTÉRAIRE forme par mois une livraison de six feuilles d'impression contenant : 1° Des articles d'ensemble sur les différentes branches de la science et de la littérature ; — 2° Des Comptes rendus de publications françaises et étrangères ; — 3° Un Bulletin faisant connaître les ouvrages récents et de moindre importance ; — 4° Des articles Variétés ; — 5° Une Chronique, résumant tous les faits se rattachant à la spécialité du Recueil ; — 6° Une Correspondance offrant des renseignements bibliographiques ; — 7° Des Questions et Réponses sur des points littéraires, historiques, biographiques, bibliographiques, etc.

La PARTIE TECHNIQUE forme par mois une livraison de deux à trois feuilles d'impression contenant : 1° Une Bibliographie méthodique des ouvrages récents publiés en France et à l'étranger ; — 2° Les Sommaires des principales revues françaises et étrangères ; — 3° Les Sommaires des mémoires des Sociétés savantes de France ; — 4° Les Sommaires des articles littéraires des grands journaux de Paris.

COMITÉ DE RÉDACTION. — MM. DE BEAUCOURT, *Président* ; Anatole DE BARTHÉLEMY ; comte DE PUYMAIGRE ; Marius SEPET, M. J.-A. DE BERNON, M. E. LABELON. *Administrateur délégué près du Comité*, M. le comte A. DE BOURMONT.

Les communications relatives à la rédaction doivent être adressées au Secrétaire de la rédaction du *Polybiblion*.

Les communications relatives à l'administration doivent être adressées au Gérant du *Polybiblion*.

PRIX D'ABONNEMENT. — Les prix d'abonnement sont ainsi fixés :

Partie littéraire : pour la France, 15 fr. par an ; pour les pays faisant partie de l'Union des postes, 16 fr.

Partie technique : France, 10 fr. ; pour les pays faisant partie de l'Union des postes, 11 fr.

Les deux Parties réunies : France, 20 fr. ; pour les pays faisant partie de l'Union des postes, 22 fr.

Pour les autres pays que ceux ci-dessus indiqués, le port en sus.

Une livraison prise séparément. — Prix : 1 fr. 50.

Les abonnements partent du 1er janvier de chaque année, et sont payables en un mandat sur la poste à l'ordre du Gérant.

COLLECTIONS. — Les années 1868-81 sont en vente, et forment trente-trois volumes gr. in-8, du prix de 7 fr. 50 chacun.

Le *Polybiblion, Revue bibliographique universelle*, est publié sous les auspices de la SOCIÉTÉ BIBLIOGRAPHIQUE.

La SOCIÉTÉ BIBLIOGRAPHIQUE se compose de membres titulaires et d'associés correspondants, dont le nombre est illimité. On fait partie de la Société après avoir été admis par le Conseil, sur la présentation de deux membres titulaires ou associés.

Chaque Sociétaire paye une cotisation annuelle de 10 francs.

Tout sociétaire peut se libérer de la cotisation annuelle en faisant un versement de 150 francs.

Le titre de membre titulaire est acquis à tout Sociétaire qui, en outre, fait à la Société un apport de 100 francs au moins.

Les demandes d'admission doivent être adressées au secrétaire de la Société, 195, boulevard Saint-Germain.

POLYBIBLION

REVUE

BIBLIOGRAPHIQUE UNIVERSELLE

JANVIER, 1884. T. XLII. 1

SAINT-QUENTIN. — IMPRIMERIE JULES MOUREAU ET FILS.

29-3
364

POLYBIBLION

REVUE
BIBLIOGRAPHIQUE UNIVERSELLE

PARTIE TECHNIQUE

DEUXIÈME SÉRIE. — TOME DIXIÈME

(QUARANTE-DEUXIÈME DE LA COLLECTION)

PARIS

AUX BUREAUX DU POLYBIBLION

195, BOULEVARD SAINT-GERMAIN, 195

1884

BP346.1

Ire Livraison. Janvier 1884.

FEB 22 1884

BIBLIOGRAPHIE

THÉOLOGIE.

(L'astérisque indique les ouvrages hétérodoxes.)

Écriture sainte. Liturgie.

*Old Testament Commentary for English Readers. By Various Writers. Edited by the Bishop of Gloucester and Bristol. Vol. III. London, Cassell. Gr. in-8, 530 p. 26 fr. 25. [1

*Alford (H.). Greek Testament. With a critically revised text, a digest of various readings, marginal references to verbal and idiomatic usage, Prolegomena, and a critical and exegetical commentary. Vol. I, The Four Gospels. New ed. London, Rivingtons. In-8, 1087 p. 35 fr. [2

Ladd (G. T.). The Doctrine of Sacred Scripture; A critical, historical and Dogmatic Inquiry into the Origin and Nature of the Old and New Testaments. New-York, 2 vol. in-8, XXI-761 et XIV-765 p. 43 fr. 75. [3

Grill (Dr. Jul.). Der. 68. Psalm, m. besond. Rücksicht auf seine alten Uebersetzer u. neueren Ausleger erklärt. Tübingen, Laupp. Gr. in-8, XI-240 p. 7 fr. 50. [4

Hughes (L.) and Johnstone (T. B.). Analysis of the Books of Jeremiah. With notes, critical, historical, and geographical, chiefly intended for candidates preparing for the Oxford and Cambridge local and the college of preceptors' examinations. Bolton-le-Moors, Cokayne; London, Simpkin. In-8, 90 p. 1 fr. 90. [5

Accord de la science avec le premier chapitre de la Genèse. Clermont-Ferrand, impr. Ve Petit. In-18 j., 71 p. [6

Couard (Herm.), past. Das Neue Testament, forschenden Bibellesern durch Umschreibung u. Erläuterung erklärt. Das Evangelium nach Markus u. Lukas, m. specieller Einleitungen, sowie m. den nöt. histor., geograph. u. antiquar. Anmerkengne. versehen. 308 p. Potsdam, Stein. 4 Bd. Gr. in-8. 3 fr. [7

Dods (M.). The Parables of Our Lord (the Parables Recorded by St. Matthew). (Household Library of Exposition.) Edinburgh, Macniven; London, Hamilton. In-12, 276 p. 4 fr. 40. [8

Thalhofer (Valentin) Domdek. Prof. Dr. Handbuch der katholischen Liturgik. 1. Bd. 1. Abth. XII-330 p. theologische. Biblothek, Freiburg i/Br., Herder. 6. Bd. 1. Abth. Gr. in-8, 5 fr. [9

Officium parvum B. Mariæ virginis et officium defunctorum ad usum s. ordinis cisterciensis. Novissime editum, Graz, 1884, Moser. In-16, 195 p. 2 fr. 25. [10

Cæremoniale tertii ordinis s. Francisci, a sacra Rituum Congregatione novissime approbatum. Romæ, typ. Polyglotta. In-32, 51 p. 25 c. [11

Cerimoniale del terz'ordine secolare di s. Francesco d'Assisi. Firenze, tip. della pia casa di Patronato. In-16, 48 p. [12

Saints Pères. Théologiens. Ouvrages ascétiques.

Analecta sacra Spicilegio Solesmensi parata, edidit Joannes Baptista, card. Pitra, episcopus Tusculanus, S. E. R. bibliothecarius. T. IV : Patres antenicæni orientales. Paris, Roger et Chernoviz. Gr. in-8, XXXIV-324 p. [13

Gangauf (Thdr.), weil. Abt Prof. Die heil. Augustinus speculative Lehre v. Gott dem Dreieinigen. Ein wissenschaftl. Nachweis der objectiven Begründetheit dieses christl. Glaubensgegenstandes, aus den Schriften d. genannten grossen Kirchenlehrers gegen den unter dem Scheine der Wissenschaft dieses christl. Grunddogma bekämpf. Unglauben zusammengestellt. 2. unveränd. (Titel-) Augsburg, Schmid's Verl. Gr. in-8, XVI-448 p. 3 fr. 75. [14

Bonaventuræ (Sancti), doct. Seraphici, Opera omnia, jussu et auctoritate R. P. Bernardini a Portu Romatino, etc., edita, etc. Tomus I, distributio II. Ad. Claras Aquas Quaracchi prope Florentiana, ex typ. Collegiis. Bonaventuræ, etc. In-fol. p. 417 à 870. 15 fr. [15

Berardi (Emilio). De recidivis et occasionariis; editio III revisa et emendata. Faventiæ, ex typ. Novelli, 1882. 2 vol. in-8, 272-312 p. 6 fr. 50; per l'estero 7 fr. [16

Bozzi (can. Teofilo), prof. di teologia dogmatica. Istruzioni teologali, dette nella

chiesa primaziale pisana. Pisa, Orsolini-Prosperi. In-8, 112 p. 1 fr. [17

PERRONE (J.). Prælectiones theologicæ quas in collegio Romano S. J. habebat Joannes Perrone, e Societate Jesu, in eod. coll. theol. prof. Editio nova, diligenter emendata, sola variis et recentissimis accessionibus ab auctore locupletata, inter eas Libellus de immaculata B. Mariæ virginis conceptione, etc. Paris, Roger et Chernoviz; et Gaume. 4 vol. in-8 à 2 col., VIII-590, 688, VII-624 et 762 p. 20 fr. [18

DORNER (Dr. J. A.). Gesammelte Schriften aus dem Gebiet der systematischen Theologie, Exegese u. Geschichte. Berlin, Hertz. Gr. in-8, VII-498 p. 11 fr. 25. [19

LESUR (l'abbé E.). Devoirs analytiques, explicatifs et synthétiques sur le catéchisme, l'histoire sainte et les évangiles des dimanches et des fêtes, etc., et suivis d'un résumé général synoptique de tout le catéchisme. Partie de l'élève. Paris, Berche et Tralin; Laigny, près Vervins (Aisne), l'auteur. In-18, 192 p. 1 fr. 25. [20

LESUR (l'abbé E.). Réponses aux Devoirs analytiques, explicatifs et synthétiques sur le catéchisme, l'histoire sainte et les évangiles des dimanches et des fêtes, etc., et suivies d'un extrait du Catéchisme de Léon XIII donnant les règles de vie pour un jeune homme et pour une jeune fille. Partie du catéchiste. Paris, Berche et Tralin; Laigny, près Vervins (Aisne), l'auteur. In-18, 368 p. 2 fr. [21

EISSER (G. P.). The Grounds of Theistic and Christian Belief. New-York. In-8. XIX-488 p. 15 fr. 65. [22

L'Artisan de Nazareth, modèle des ouvriers et patron de l'Église catholique. Traduit de l'italien avec l'autorisation spéciale de l'auteur, par le traducteur du Mois de mai à la campagne, de Ginetta, de Rome, etc. 2e édit. Montpellier, Calas. In-8, 366 p. [23

BELLUNE (l'abbé de). Heures de tristesse et d'espérance, entretiens sur la vie et sur la douleur. Tours, Cattier; Paris, Larcher. In-16, 368 p. 3 fr. [24

MUTH (Dr. Frz. Alfr.) et MICHELS (Jos.). Scintillæ et effata St. Ignatii. Die Weisheit in der Zelle od. Betrachtungen üb. Kernsprüche d. heil. Ignatius, auf alle Tage d. Jahres verteilt, aus dem Lat. übers., m. Sachregister u. e. Anh. v. Gebeten versehen. Regensburg 1884, Coppenrath. 2., verb. Aufl. in 12. VII-452 p. 2 fr. 50. [25

PELADAN (A.). La Vallée des Lys, ou Histoire de la très sainte Vierge et de son culte d'après l'Ecriture, les saints Pères, la tradition, les révélations mystiques, etc. T. II. Nimes, l'auteur, 10, rue de la Vierge. In-18 j., 239 p. Les 2 vol., 4 fr. [26

THOMÆ (Sancti) doctoris Angelici, Preces; additis SS. Nominis Mariæ laudibus. Mediolani, curantibus Colombo, Morandotti et Soc. In-32, 32 p. 25 c. [27

FRAYSSINOUS (Mgr). Défense du christianisme, ou Conférences sur la religion. Nouvelle édition. Tours, Cattier. 2 vol. pet. in-8, XII-520 et 532 p. [28

FRÉMONT (l'abbé G.). Les Rapports de l'Église et de l'État, considérés au double point de vue théorique et pratique. Conférences prêchées à Saint-Ambroise pendant la station de carême 1883, Paris, Berche et Tralin. In-18 j., 412 p. 3 fr. 50. [29

VILLEMET. Sermons de M. l'abbé Villemet, avec une notice biographique et littéraire, par M. Charles Benoît, doyen de la faculté des lettres de Nancy. Nancy, Vagner. In-12, XXX-466 p. [30

BETTA (can. Pietro). Il trionfo della carità cristiana nell' isola d'Ischia: discorso detto nella cattedrale di Pontremoli pei funerali alle vittime del 28 luglio, ecc. Pontremoli, tip. Rossetti. In-8, 11 p. 25 c. [31

Cultes dissidents.

LUTHER's (Dr. Martin). Werke. Kritische Gesammtausg. 1. Bd. Weimar, Böhlau. Lex in-8, XXIV-710 p. 22 fr. 50. [32

JURISPRUDENCE.

Droit romain, public, civil, criminel et administratif. Droit canonique et ecclésiastique.

ORTOLAN (J.). Législation romaine. II-III. Explication historique des Instituts de l'empereur Justinien, avec le texte, la traduction en regard et les commentaires sous chaque paragraphe. 12e édition, augmentée d'appendices et mise au courant de l'état actuel de l'enseignement du droit romain, par J. E. Labbé, professeur de droit romain à la Faculté de droit de Paris. Livres 1; 2, 3 et 4 des Instituts. Paris, Plon et Nourrit. 2 vol. in-8, XVI-772 et 953 p. 16 fr. [33

CAUMONT (J.), Dr en dr. Des droits successoraux ab intestat du conjoint survivant, en droit romain et en droit français. Auch, impr. Foix. In-8, 194 p. [34

VILLEQUEZ (F. F.). Du droit du chasseur

sur le gibier dans toutes les phases des chasses à tir et à courre, avec deux appendices sur la chasse chez les Romains et chez les Francs, la loi du 3 mai 1844 sur la police de la chasse; par F. F. Villequez, doyen de la faculté de droit de Dijon, ancien lieutenant de louveterie. 2e édition, augmentée et mise au courant de la jurisprudence. Paris, Lepage et Forcel. In-18 j., 354 p. 4 fr. [35

Les Constitutions modernes, recueil des constitutions actuellement en vigueur dans les divers Etats d'Europe, d'Amérique et du monde civilisé. Traduites sur les textes et accompagnées de notices historiques et de notes explicatives, par F. R. Dareste, avocat à la cour d'appel de Lyon, avec la collaboration de P. Dareste, avocat au conseil d'Etat et à la cour de cassation. T. II. Paris, Challamel. In-8, 684 p. Les 2 vol., 18 fr. [36

Demombynes (G.), avocat. Les Constitutions européennes; Parlements, conseils provinciaux et communaux et organisation judiciaire dans les divers Etats de l'Europe. 2e édition, refondue et augmentée. Paris, Lepage et Forcel, 2 vol. in-8, xxxix-862 p. et 915 p. 24 fr. [37

Delessart (P.), Grandvilliers (E. de) et Fleury (A.), Le Code du droit français expliqué, ou le Conseiller quotidien des affaires, contenant le droit civil, commercial et pénal et toutes les formules usuelles; ouvrage divisé en cinq parties, augmenté d'un appendice, par MM. P. Delessart et E. de Grandvilliers, jurisconsultes, avoués de cour d'appel, et M. A. Fleury, architecte. Paris, Dufet. In-8, viii-806 p. [38

Bédarride (J.), avocat. Questions de droit commercial et de droit civil, avec leurs solutions. Aix, Makaire; Paris, Chevalier-Marescq aîné. In-8, 400 p. 6 fr. [39

Gontier (S.), Dr en dr. Des constructions et plantations sur le terrain d'autrui. Lyon, impr. Waltener. In-8, 261 p. [40

Block (M.), de l'Institut. Premiers principes de législation pratique appliquée au commerce, à l'industrie et à l'agriculture. Paris, Hetzel. In-18 j., 330 p. 4 fr. (Bibliothèque des professions industrielles, commerciales et agricoles.) [41

Magen (H.), avocat. Cours sommaire et pratique de législation commerciale et industrielle, suivi de notions de législation financière. Paris, Delalain. In-12, viii-376 p. 4 fr. [42

Sacré (A). Dictionnaire de commerce et de droit commercial, ouvrage destiné aux commerçants, commis et comptables, juges consulaires et élèves des écoles de commerce. Paris, Chevalier-Marescq. In-8, xxiv-971 p. 10 fr. [43

Ciotti Grosso (P.). Del Diritto pubblico siciliano al tempo dei Normanni. Presso Pedone Lauriel. In-8, 144 p. 3 fr. 50. [44

Förster (Dr. Frz.). Theorie u. Praxis d. heutigen gemeinen preussischen Privatrechts auf der Grundlage d. gemeinen deutschen Rechts. 4., verbess. Aufl. Hrsg. v. Geh. Justizr. vortr. Rath Dr. M. E. Eccius. 4. Bd. 1. Abth. Berlin, G. Reimer. Gr. in-8, xvi-288 p. 6 fr. 25. [45

Codice di Procedura civile, ordinato dall'avv. Seb. Giannana. Vol. I. Codice di procedura civile, con Relazione ministeriale, richiami e riferimenti alle leggi affini. Vol. II. Leggi complementari. Torino, Unione tipogr.-editr. In-16, vii-347, 477 p. 4 fr. 50. [46

Fulton (John). The Laws of Mariage Digested and Arranged. With Notes. London, Gardiner and Darton. In-8. 9 fr. 40. [47

Freudenstein (Carl Gust.). Die Rechtskraft nach der Reichscivilprocessordnung u. ihre Wirkung auf die subjectiven Rechte, 2. (Titel-)Aufl. Hannover 1884, Helwing's Verl. Gr. in-8, xxvi-288 p. 7 fr. 50. [48

Perels (F.) et Arendt (L.). Manuel de droit maritime international, par F. Perels, conseiller intime d'amirauté et conseiller référendaire à l'amirauté impériale à Berlin. Traduit de l'allemand et augmenté de quelques documents nouveaux, par L. Arendt, directeur au ministère des affaires étrangères de Belgique. Paris, Guillaumin. In-8, xii-492 p. 8 fr. [49

Vaquette (T.), Dr en dr. Cours résumé de droit international privé. Paris, l'auteur, 44, boulevard Saint-Germain. In-18 j., 501 p. 6 fr. [50

Dayre (C.), ancien magistrat. Code-formulaire des agents de la force publique, contenant un traité sur l'organisation, les devoirs, les attributions, la responsabilité de ces agents, et un répertoire général des crimes, délits et contraventions prévus par le code pénal, les lois spéciales et les règlements de police, à l'usage des militaires de la gendarmerie, des gardes champêtres et forestiers, des gardiens de la paix, etc. Paris, Rolland. In-18 j., 359 p. 3 fr. [51

Borch (Frhr. L. v.). Die Rechtsverhältnisse der Besitzer der Grafsch. Hanau bis zur Erlangung der Reichsstandschaft seit 1434 nach ungedruckten Kaiserurkunden. Innsbruck 1884, Rauch. Gr. in-8, iv-62 p. 1 fr. 25. [52

Entwurf e. Gesetzes betr. die Kommanditgesellschaften auf Aktien u. die Aktiengesellschaften, nebst Begründg. u. Anlagen. Vorgelegt dem Bundesrath

am 7. Septbr. 1883. Berlin, C. Heymann's Verl. Gr. in-8, 549 p. 12 fr. 50. [53

Oesterreichische Gesetze. Taschen-Ausg. 19. Bd. et 22. Bd. 2. Abth. Wien 1884, Manz. In-8. [54

Die Staatsgrundgesetze. Die Verfassungsgesetze f. die Gesammtheit, dann die Landesordnungen u. Landtags-Wahlordnungen f. die einzelnen der im Reichsrathe vertretenen Konigreiche u. Lander, sammt allen ergans. Gesetzen u. Verordnugen. Die Gesetze üb. die Beziehgn. zu den Landern der ungar. Krone u. üb. das Verhaltniss zu Bosnien u. der Herzegowina. 3., bedeutend verm. Aufl. XIV-690 p. 5 fr. — 21, II Oesterreichische Steuergesetze. Sammlung der auf directe Steuern Bezug hab. Gesetze, Verordnungen. u. Judicate. Hrsg. v. Dr. Vict. Roll. 2., verm. u. bis Aug. 1883 erganzte Aufl. XIV-50 et 1056 p. 6 fr. 25.

Busacca (Antonino avv.). Storia della legislazione italiana dai primi tempi fino all' epoca nostra. Messina, Carbone. In-16, 785 p. 10 fr. [55

Ferraris (Charles F.). Les projets de législation sociale en Italie rapport spécialement à la prévoyance : mémoire adressé au Congrès scientifique international des institutions de prévoyance. Rome, impr. héritiers Botta. In-4, 29 p. [56

Monzilli (Antoine). La législation italienne des sociétés coopératives : mémoire adressé au Congrès scientifique international des institutions de prévoyance. Rome, imp. héritiers Botta. In-4, 31 p. [57

SCIENCES ET ARTS.

Philosophie & Morale.

Regnault (le P.). Histoire de la philosophie. Edition conforme au programme du 2 août 1880. Paris, Poussielgue frères. In-8, 192 p. [58

Brin (l'abbé P. M.). Histoire générale de la philosophie, avec une approbation de S. G. Mgr Germain, évêque de Coutances et Avranches. T. II. Depuis l'apogée de la scolastique jusqu'à la fin des temps modernes. Paris, Berche et Tralin. In-18 j., 491 p. 3 fr. 50. [59

Stöckl (Alb.). Prof. Dr. Geschichte der neueren Philosophie von Baco u. Cartesius bis zur Gegenwart. Mainz, Kirchheim. 2 vol. gr. in-8, VIII-502 et VII-643 p. 18 fr. 75. [60

De Nardi (Pietro). Selva di errori filosofici vecchi e nuovi del professore di filosofia al liceo di Lugano, ecc., confutati. Intra, Bertolotti. In-8, 254 p. 3 fr. [61

Filachou (J. E.), Dr ès lettres. Le Monde réel, ou Dieu, l'Ange, l'Homme. Montpellier, Lépine ; Paris, Pedone-Lauriel. In-12, 99 p. (Etudes de philosophie naturelle, 4e série, n° 8.) [62

Vallet (P.), professeur à Issy. L'Idée du beau dans la philosophie de saint Thomas d'Aquin. Paris, Roger et Chernoviz. In-18 j., XII-364 p. 4 fr. [63

Dierorai (Stefano). Naturalismo e sopranaturalismo. Venezia, tip. dell'istituto Coletti, di Antonio Francesconi. In-16, 338 p. 3 fr. [64

Siebeck (Herm.), prof. dr. Geschichte der Psychologie. 1. Thl. 2. Abth. : Die Psychologie von Aristoteles bis zu Thomas v. Aquino. Gotha 1884, F. A. Perthes. Gr. in-8, XI-531 p. 13 fr. 75. [65

Education et Enseignement.

Deschamps (E.). L'Enseignement mutuel, étude pédagogique et historique sur l'instruction primaire. Toulouse, impr. Boé. In-8, 142 p. [66

Pérez (B.). J. Jacotot et sa méthode d'émancipation intellectuelle. Paris, Germer-Baillière. In-18 j., 214 p. 3 fr. [67

Spinoglio (Marcello). Alcune considerazioni pratiche sulla educazione ed istruzione della gioventù : parole lette alla distribuzione dei premii scolastici in Pontestura. Casale, Bertero. In-8, 27 p. [68

Sammlung der f. die österreichischen Universitäten giltigen Gesetze u. Verordnungen, hrsg. im Auftrage u. m. Benützg. der amtl. Quellen d. k. k. Ministeriums f. Cultus u. Unterricht. 2. Suppl.-Bd., red. von Min.-Concipient Frdr. Frhrn. v. Schweickhardt. Wien, Manz. Gr. in-8, VI-755 et 1109 p. 7 fr. 50. [69

Sciences politiques et sociales. Finances. Industrie. Commerce. Statistique.

Cossu Dessena (rag. Francesco). Saggio di pubblica economia applicata all' agricoltura, all' industria ed al commercio. Roma, tip. alle Terme Diocleziane. In-16, 191 p. 2 fr. 75. [70

Witte (Emil). Die soziale Krankheit u. ihre naturgemäsze Behandlung durch wirtschaftliche Maszregeln. Leipzig, Grunow. In-8, IX-210 p. 4 fr. 40. [71

Brown (Rev. James Baldwin). The Home: In its Relation to Man and to Society. London, Jas. Clarke. Gr. in-8, XVI-259 p. 4 fr. 40. [72

Colins. Science sociale, par Colins, T. VII, examen des philosophies de Descartes et de Bacon Bruxelles, A. Manceaux; Mons. Manceaux. In-8, 322 p. 5 fr. [73

Ruhland (G.). Agrarpolitische Versuche vom Standpunkt der Socialpolitik. Tübingen, Laupp. Gr. in-8 XVI-168 p. 3 fr. 75. [74

Manuel périodique des compagnies d'assurances (renseignements généraux, détails techniques et historiques) pour 1883-84. (2e année.) Paris, Chevalier-Maresco. In-18 j., VIII-396 p. 5 fr. [75

Statistiche Mittheilungen, üb. Elsass-Lothringen. Hrsg. v. dem statist. Bureau d. kaiserl. Ministeriums f. Elsass-Lothringen. Strassburg, Schultz & Ce. 21. lin. gr. in-8. Die Ergebnisse der Volkszählung in Elsass-Lothringen vom 1. Dezbr. 1880. Mit 11 kartograph. Darstellungen. CXXIV-274 p. 25 fr. [76

Physique & Chimie. Météorologie. Climatologie.

Encyclopédie chimique, publiée sous la direction de M. Frémy, de l'Institut. T. IX. 1re section: Chimie biologique, par M. Duclaux, maître de conférences à la Sorbonne. Paris, Dunod. In-8, VIII-908 p. avec 111 fig. 9 fr. [77

Berzina (Aristides) Cust. Privatdoc. Dr. Krystallographische Untersuchungen an homologen u. isomeren Reihen. Eine v. der kais. Akademie der Wissenschaften in Wien m. dem A. Frhrn. v. Baumgartner'schen Preise gekrönte, durchs. methodolog. Thl. verm. Schrift. 1. Thl. A. u. d. T.: Methodik der Krystall-Bestimmung. Mit e. lith. Taf. u. 93 in den Text gedr. Holzschn. Wien, 1884, Gerold's Sohn. Gr. in-8, XIV-359 p. 20 fr. [78

Gabba (prof. Luigi). Trattato elementare di chimica inorganica ed organica, ad uso degli Istituti tecnici, delle università, delle scuole d'applicazione e professionali. Milano, casa editr. dott. Franc. Vallardi. In-16, VIII-534 p. avec 46 fig. dans le texte et une table lithographique, 5 fr. [79.

Watts (Henry). A Manual of Chemistry. Vol. I. Physical and Inorganic Chemistry. London, Churchill. In-8, 608 p. 11 fr. 25. [80

Mouchez (contre-amiral). Rapport annuel sur l'état de l'Observatoire de Paris pour l'année 1882, présenté au conseil dans sa séance du 10 février 1883, par M. Mouchez, directeur de l'Observatoire. Paris, Gauthier-Villars. In-4, 40 p. [81

Konkoly (Nik. v.). Beobachtungen, angestellt am astrophysikalischen Observatorium in O Gyalla. Halle, Schmidt. 5. Bd., enth. Beobachtungen. vom J. 1882, m. 2 Holzschn. u. 1 lith. Taf. Gr. in-4, III-96 p. 12 fr. 50. [82

Cosmogonie. Anthropologie. Sciences naturelles.

Leunis (Johs. Dr.). Synopsis der drei Naturreiche. Ein Handbuch f. höhere Lehranstalten u. f. Alle, welche sich wissenschaftlich m. Naturgeschichte beschäftigen u. sich zugleich auf die zweckmäszigste Weise das Selbstbestimmen der Naturkörper erleichtern wollen. Mit vorzügl. Berücksicht. aller nütl. u. schädl. Naturkörper Deutschlands, so wie der wichtigsten vorweltl. Thiere u. Pflanzen. 1. Thl. Zoologie. 3. gänzlich umgearb., m. vielen hundbert Holzschn. verm. Aufl. v. Prof. Dr. Hub. Ludwig. Hannover, Hahn. 1. Bd. Mit 955 Holzschn. 2. Abth. gr. in-8, XV-529, 1803 p. 10 fr. [83

Riccardi (dott. Paolo). Saggio di un Catalogo antropologico italiano: con Cenni storici intorno alla antropologia, e biografici intorno ad alcuni antropologi italiani. Modena, Vincenzi e Nipoti. In-8, 176 p. 2 fr. 50. [84

Morgan (J. de), ingénieur civil. Géologie de la Bohême. Paris, Baudry. In-8, 171 p. avec fig., pl. et 4 cartes. 20 fr. [85

Bleicher. Recherches de minéralogie micrographique sur la roche de Thélod et sur le basalte d'Essey-la-Côte, par M. Bleicher, professeur d'histoire naturelle à l'Ecole supérieure de pharmacie. Nancy, impr. Berger-Levrault. In-8, 111 p. et pl. (Extr. du *Bulletin* de la Société des sciences de Nancy). [86

Palaeontographica. Beiträge zur Naturgeschichte der Vorzeit. Hrsg. v. Proff. Wilh. Dunker u. Karl A. Zittel, unter Mitwirkg. v. W. Benecke, E. Beyrich, Frhr. v. Fritsch, W. Neumayr u. Ferd. Römer als Vertreter der deutschen geolog. Gesellschaft. 30. Bd. od. 3 Folge, 6 Bd. 1 Thl. Kassel Fischer. Gr. in-4, VI, CXLVII-237 p. m. 1 chromolith. Uebersichtskarte, 1 landschaftl. u. 36 paläontolog. [lith.] Taf. nebst 36 Bl. Taf.-Erklärfn. 250 fr. [87

Brehm's Thierleben. 170 Chromotaf. dazu, unter Leitg. der Zoologen Dr. Girtanner, Proff. DD. Klunzinger, O. Schmidt u. Taschenberg nach dem Leben, ausgeführt vom Maler Olof Winkler. 3. Kollektion. Leipzig, Bibliograph. Institut. In-4, 18 Taf. zum 3 Bd. der „Vögel." En portefeuille, 6 fr. 25. [88

Cohen (E.). Sammlung v. Mikrophotographien zur Veranschaulichung der mikroskopischen Structur v. Mineralien u. Gesteinen, aufgenommen v. J. Grimm in Offenburg. 9. u. 10. (Schluss-) Lfg. Stuttgart, Schweizerbart. Gr. in-4, (16 z. Thl. color. Taf. m. 38 p. Text.) en portefeuille. [89

Reusch (Dr. Hans H. Geolog.). Die Fossilien führenden krystallinischen Schiefer v. Bergen in Norwegen. Autoris. deutsche Ausg. v. Bergw.-Dir. Rich. Baldauf. Mit 1 geolog. (chromolith.) Karte u. 92 (eingedr.) Holzschn. Leipzig, Engelmann. Gr. in-8, IV-134 p. 7 fr. 50. [90

Candolle (C. de). Rides formées à la surface du sable déposé au fond de l'eau et autres phénomènes analyses. Genève. Georg. In-8, 38 p. et 3 pl. 3 fr. [91

Gaindon (L. H.). The Shakspere Flora: A Guide to all the principal passages in which mention is made of Trees, Flowers, Plants, and Vegetable Productions; with comments and botanical particulars. Illustrated. Manchester, Palmer and Howe; London, Simpkin. Gr. in-8, 318 p. 22 fr. 50. [92

Sutton and Sons', Culture of Vegetables and Flowers from seeds and roots; also a Year's Work in the vegetable garden, remarks, on the rotation and chemistry of Crops, the formation of Lawns from seed, and descriptions of and remedies for garden pests. London, Hamilton. In-8, 308 p. 6 fr. 25. [93

Agriculture.

Montelatici (Francesco). Appello ai vignajuoli; coltura delle viti americane resistenti alle fillosseré. Firenze, Mariani. In-16, 63 p. 1 fr. 50. [94

Vannuccini (Vannuccio). Guida pratica per la ricostituzione dei vigneti italiani in previsione di una prossima invasione fillosserica. Firenze, tip. editr. del Fieramosca. In-8, 63 p. 2 fr. [95

Macgregor (J. L. L.). The Organisation and Valuation of the forests on the continental system, in Theory and Practice. London, Wyman. In-8, 318 p. 20 fr. [96

Gemoll (Wilh. Rect. Dr.). Untersuchungen üb. die Quellen, den Verfasser u. die Abfassungszeit der Geoponica. Berlin, Calvary & Co. Gr. in-8, VIII-280 p. 10 fr. [97

Sciences médicales.

Langer (Dr. Carl.), Hofr. Prof. Anatomie der äusseren Formen d. menschlichen Körpers. Mit 129 Holzschn. Wien, 1884, Toeplitz & Deuticke. Gr. in-8, XII-296 p. 11 fr. 25. [98

Descroizilles (Dr A.). Manuel de pathologie et de clinique infantiles. Paris, Delahaye et Lecrosnier. In-18 j., XII-1065 p. 12 fr. [99

Brunchen (Dr J.). Essai sur les lésions de l'appareil auditif dans la syphilis congénitale et acquise. Nancy, impr. Collin. In-4, 132 p. [100

Dubrueil (A.). Leçons de clinique chirurgicale, par A. Dubrueil, professeur à la Faculté de médecine de Montpellier, chirurgien de l'hôpital Saint-Eloi. T. II. 1er fascicule. Montpellier, Coulet; Paris, A. Delahaye et Lecrosnier. In-8, 63 p. [101

Huchard (Dr H.). Traitement et curabilité des angines de poitrine. Paris, Doin. In-8, 48 p. (Extr. du *Bulletin* général de thérapeutique, nos des 15 et 30 sept. et 15 oct. 1883.) [102

Jozan (Dr E. et Dr G.). traité pratique des maladies des voies urinaires et des organes générateurs de l'homme. 2e édition, entièrement refondue et augmentée. Paris, Marpon et Flammarion; les auteurs, 182, rue de Rivoli. In-18 j., XVI-898 p. avec 355 fig. d'anatomie et 16 pl. chromolithographiques. 8 fr. [103

Petit (Dr L. H.). De l'anus contre-nature iléo-vaginal et des fistules intestino-utérines. Paris, Lauwereyns. In-8, 223 p. (Extr. des *Annales* de gynécologie, décembre 1882; janvier, février, avril, mai, juin et juillet 1883.) [104

Moreau-Wolf (Dr.). Maladies des organes génito-urinaires de l'homme; nature, causes, symptômes de ces maladies, avec les moyens de les prévenir et de se traiter seul dans un grand nombre de cas. Paris, Lauweyrens. In-18 j., VIII-548 p. avec 116 fig. 4 fr. [105

Sinéty (Dr L. de). Traité pratique de gynécologie et des maladies des femmes, 2e édition, revue, corrigée et très augmentée. Paris, Doin. In-8, VIII-994 p. avec 181 fig. 15 fr. [106

Biondi (dott Domenico,). La estirpazione del pulmone: contribuzione sperimentale. Napoli, 1882. In-16, 52 p. [107

Maggioli (dott. Vincenzo). Sull' ematoma ed ematocele pelvico; studii e raffronti legali. Tesi di concorso. Roma, Sociale. In-8, 120 p. 3 fr. [108

Brown (D. B.). Surgical Experiances in the Zulu and Transvaal Wars, 1879 and 1881. Edinburgh, Oliver and Boyd; London, Simpkin. In-8, 94 p. 7 fr. 50. [109

Buffum (J. H., M. D.). A Practical Treatise on the Medical and Surgical Treatment of the Diseases and Injuries of the Eye. Illust. Chicago. In-8, 450 p. 28 fr. 80. [110

Mann (Edward C.). A Manual of Psychological Medicine and allied nervous diseases, containing the description, etiology, diagrams, pathology, and treatment of insanity, with especial reference to the clinical features of mental diseases and the allied neuroses and its medico-legal aspects, with a Carefully Prepared digest of the lunacy laws in the various states relating to the care, custody, and responsability of the insane. Designed for the general practitioner of

medicine. With Photo-type Plates and other Illustrations. London, Churchill. In-8, 714 p. 30 fr. [111

ALLISON (Dr A.). Considérations sur l'étiologie de la pneumonie lobaire aiguë. Paris, Asselin. In-8, 64 p. (Extr. des *Archives générales de médecine*, nos de septembre et d'octobre 1883.) [112

BORDET (Dr G.). Le Jéquirity, son emploi dans le traitement de la conjonctivite granuleuse. Lyon, impr. Waltener. In-4, 94 p. [113

BOYER (Dr J.). De l'albuminurie liée aux irritations cutanées. Lyon, impr. Due et Demaison. In-8, 91 p. [114

DURAND (Dr P. E.). Des anévrysmes des sinus de Valsava à développement intra-cardiaque. Lyon, Imprimerie nouvelle. In-4, 83 p. [115

GUÉRARD (Dr G.). Quelques considérations sur le marais et la fièvre intermittente. Montpellier, impr. Cristin, Serre et Ricôme. In-4, 55 p. [116

LABAT (Dr A.). Analogies et différences entre la fièvre typhoïde de l'homme et les affections typhoïdes des solipèdes. Toulouse, impr. Durand, Fillous et Lagarde. In-8, 87 p. [117

LEMONNIER (Dr G.). De la glossite exfoliatrice marginée. Châteauroux, impr. Majesté. In-4, 96 p. et pl. [118

WAKEFIELD (W.), médecin. Le Choléra asiatique, histoire, étiologie, symptômes et traitement. Paris, Delahaye et Lecrosnier. In-8, 125 p. 2 fr. 50. [119

PARKIN (J.). The Antidotal Treatment of the Epidemic Cholera. London, David Bogue. In-8, 6 fr. 25. [120

BLANCHET (Dr J.). Le Goutteux et rhumatisant goutteux, de leur traitement à la station thermale de Vichy. Vichy, Wallon ; tous les libraires. In-16, 111 p. [121

LEFEBVRE (Dr H. A.). Des saignées dans la pneumonie. Châteauroux, impr. Majesté. In-4, 70 p. [122

NORSTRÖM (Dr G.). Traité théorique et pratique du massage (méthode de Mezger en particulier). Châteauroux, impr. Majesté. In-8, 344 p. [123

KOEHLER (Dr R.). Recherches physiologiques sur l'action des poisons chez les invertébrés. Nancy, impr. Collin. In-4, 87 p. [124

RODET (Dr P.). Manuel de thérapeutique et de pharmacologie. Paris, Lauwereyns. In-18 j., VIII-730 p. 7 fr. 50. [125

Mathématiques. Art militaire. Hydrographie. Navigation.

Frankreichs Kriegsbereitschaft. Eine Studie üb. die Entwickelung d. französ. Heeres seit 1871 u. deren heut. Stand, illustrirt durch Bilder aus den diesjähr. Herbstmanövern v. e. preuss. Offizier. Berlin, 1884, Wilhelmi. 4. Aufl. Gr. in-8, III-115 p. 1 fr. 90. [126

CARGANI (Michele). I forti di Roma : notizie storico-topografiche. Roma, Voghera, In-32, 137 p. 1 fr. [127

ARCHIERI (Giuseppe). Arrolamento volontario secondo le leggi di leva militare. Milano, Pirola. In-8, 33 p. 75 c. [128

Tattica navale (Sulla) : Scritto di Anonimo greco antico, per la prima volta tradotto e pubblicato dal cav. F. Corazzini. Livorno, tip. Vannini. In-8, 24 p. [129

Instructions nautiques sur les mers de la Chine. Introduction. Navigation générale. Paris, Challamel aîné. In-8, III-96 p. et 3 cartes. 2 fr. 50. [130

VERY (Lieut. E. W., U. S. N.). The Development of Armour for Naval Use. Annapolis. In-8, illust. 13 fr. 15. [131

Mécanique. Génie. Technologie.

Description des machines et procédés pour lesquels des brevets d'invention ont été pris sous le régime de la loi du 5 juillet 1844, publié par les ordres de M. le Ministre du commerce. T. CVIII. Paris, Imprimerie nationale. In-4 à 2 col., 418 p. et 56 pl. [132

JACOBSEN (Dr. Rmil.). Chemisch-technisches Repertorium. Uebersichtlich geordnete Mittheilungen der neuesten Erfindugen. Fortschritte u. Verbesserungen auf dem Gebiete der techn. u. industriellen Chemie, m. Hinweis auf Maschinen, Apparate u. Literatur. 1882. Berlin, Gaertner. 2. Halbjahr. 2 Hälften. Gr. in-8, 268 p. 8 fr. 50. [133

Exercices Gymnastiques

LARRIBEAU. Théorie du jeu de la canne d'après la méthode de M. Larribeau, associé de Lebeucher, développée à la salle d'armes, 28, rue Montholon, par M. Larribeau. Paris, Taride. In-32, 96 p. avec 60 fig. 1 fr. [134

MÂRIGNAC (E.). Histoire de l'escrime dans tous les temps et dans tous les pays. Eaux-fortes de M. de Malval, dessins de M. Dupuy. I. Antiquité. Paris, Rouquette. In-8, XVI-435 p. avec vign., grav. et portrait de l'auteur. 20 fr. [135

Tiré à 650 ex., savoir : 50 sur pap. du Japon et 500 sur pap. vélin. Il a été tiré à part 100 ex. sur pap. vélin, non mis dans le commerce.

Mélanges scientifiques.

SCHOEDLER (Dir. Dr. Frdr.). Das Buch der Natur, die Lehren der Physik, Astronomie, Chemie, Mineralogie, Geologie, Botanik, Zoologie u. Physiologie umfassend. Allen Freunden der Naturgeschichte, insbesondere den Gymnasien, Realschulen u. höheren Bürgerschulen gewidmet. 22. verb. Aufl. m. dem (Holzschn.-) Portr. d. Verf. In 2 Thln. Mit üb. 1000 in den Text eingedr. Holzst., Sternkarte, Mondkarte,

Spectraltaf. u. e. geognost. Taf. in Farbendr. 1. Thl.: Physik, Astronomie u. Chemie. Mit 404 in den Text eingedr. Holzst., u. Spectraltaf in Farbendr., Sternkarten u. e. Mondkarte. Braunschweig 1884, Vieweg & Sohn. Gr. in-8, XXXIV-546 p. 6 fr. [136

BOUANT (E.). Les Merveilles du feu. Paris, Hachette. In-18 j., IV-312 p. avec 97 vign. 2 fr. 25. (Bibliothèque des merveilles.) [137

Compte rendu de la 11e session de l'Association française pour l'avancement des sciences, tenue à La Rochelle en 1882. Paris, 4, rue Antoine-Dubois. In-8, CVIII-1213 p. avec fig. [138

Mémoires présentés par divers savants à l'Académie des sciences de l'Institut de France et imprimés par son ordre. T. XXVII, 2e série. Paris, Impr. nationale. In-4, 698 p. [139

MARIE (M.). Histoire des sciences mathématiques et physiques, par M. Maximilien Marie, répétiteur de mécanique et examinateur d'admission à l'Ecole polytechnique. T. II: de Diophante à Viète. Paris, Gauthier-Villars. In-8 carré, 319 p. 6 fr. [140

KIRCHHOFF (Prof. Dr. Gust.). Vorlesungen üb. mathematische Physik. Mechanik. Leipzig, Teubner. 3. Aufl. Gr. in-8, VIII-465 p. 16 fr. 25. [141

HAYDEN (F. V.). Twelfth Annual Report of the United States Geological and Geographical Survey of the Territories. In 2 Parts. With Plate, Maps, and Woodcuts. Washington. In-8, XVIII-1378 p. With 6 Maps (in 10 Sheets in separate portofolio). [142

Beaux-Arts. Arts décoratifs.

RIBBACH (E.). Geschichte der bildenden Künste, m. besond. Berücksicht. der Hauptepochen derselben dargestellt. Mit 166 Abbildugen. im Text u. 24 Vollbildern. Friedberg et Mode. Gr. in-8, XVI-856 p. Berlin, 1884. 18 fr. 75. [143

Architecture moderne de Vienne. Série B. Les monuments de Vienne. 1 vol. L'opéra de la cour, par van der Nüll et Sicardsburg. Le palais de justice, par A. v. Wielemans. Wien, Lehmann. 11-14 livr. gr. Fol. (à 6-7 Kpfrtaf. m. 1 Bl. Text,) 15 fr. Ed. de luxe, 25 fr. [144

Dietterlin (Wendel). Das Buch der Architectur. Eintheilung, Symmetrie u. Verhältnisse der 5 Säulen-Ordnungen. in ihrer Anwendg. bei Kunst-Arbeiten. 2. Aufl. In Fcsm.-Druck nach der 1598 erschienenen Orig.-Ausg. Berlin, 1884, Claesen & Co. (In 20 Lfgn.) 1 Lfg. Fol. (10 Taf. m. 1 Bl. Text.) 7 fr. 50. [145

Beschreibende, Darstellung, der älteren Bau- u. Kunstdenkmäler d. Königr. Sachsen. Auf Kosten d. k. Staatsregierg. hrsg. vom k. sächs. Alterthumsverein. 2. Hft.: Amtshauptmannsch. Dippoldiswalde, bearb. v. Dr. R. Steche. Dresden, Meinhold & Söhne. Gr. in-8. (82 p. m. eingedr. Fig., m. 3 lith. u. 9 Lichtdr.-Taf.) 5 fr. [146

GAEDERTZ (Dr. Thdr.). Hans Memling u. dessen Altarschrein im Dom zu Lübeck. Mit 1 Plane. d. Altarschreins. Leipzig, Engelmann. Gr. in-8, 50 p. 3 fr. 75. [147

MARX (R.). L'Art à Nancy en 1882, avec une lettre d'Alexandre Hepp et 10 planches reproduisant les dessins inédits de Friant, Jeanniot, Martin, Prouvé, Schiff, Sellier et Voirin, Nancy, Wiener; Grosjean-Maupin. In-8, X-120 p. (Tiré à 300 ex., dont 25 sur pap. de Hollande et 275 sur pap. teinté satiné.) [148

GONSE (L.). L'Art japonais. 2 vol. in-4, contenant 64 grandes planches hors texte à l'eau-forte, en chromolithographie et fac-similés d'aquarelles typographiques, etc., et plus de 1,000 gravures. Paris, Quantin. IV-315 et 375 p. (Tiré à 1,400 ex. Les ex. numérotés 1 à 100 sont imprimés entièrement sur pap. impérial du Japon avec deux états, avant lettre et avec lettre, des eaux-fortes et des planches en héliogravure; prix: 400 fr.; les exemplaires numérotés 101 à 1,400 sont imprimés sur papier fabriqué spécialement et de la teinte japonaise; prix: 200 fr. [149

Zierstücke d. älteren deutschen, französischen u. italienischen Kunstgewerbes zumeist aus dem 16. Jahrh. Nach den Originalen in der Kunstsammlg. v. Eug. Felix in Leipzig. Trinkgeräthe in Metall, Thon u. Glas. Essgeräthe. Grosser u. kleiner Hausrath verschiedener Art. Kirchliche Geräthschaften. Reliefs u. Medaillons aus Stein. Gemaltes u. Gezeichnetes. Sonderausg. d. Atlas zum „Katalog der Kunstsammlg, v. Eug. Felix in Leipzig". 36 Lichtdr.-Taf. in Fol. m. beschreib. Leipzig, Weigel. Texte Fol. (6 p. Text.) In Leinw.-Mappe. 37 fr. 50. [150

Erzeugnisse der Silber-Schmiede-Kunst aus dem 16. bis 18. Jahrh., im Besitz der Hrn. Jul. u. Karl Jeidels in Frankfurt a/M. Photogr. Aufnahme u. Lichtdr. v. Kühl & Co. Frankfurt a/M. Jügel's Nachf. In Mappe. 1. u. 2. Serie. Fol. (à 25 Bl. m. 1 Bl. Text.) 75 fr. [151

SCHLETTERER (Dr. H. M.). Capellmstr. Studien zur Geschichte der französischen Musik. 1. Berlin, 1884, Damköhler. Gr. in-8. 7 fr. 50. Inhalt: Geschichte der Hofcapelle der französischen Könige. (XII-236 p.) 1 fr. 50. [162

BELLES-LETTRES.

Philologie. Linguistique.

ARNOLD (Edwin). Indian Idylls, from the Sanskrit of the Mahâbhârata. London, Trübner. In-8, XVI-282 p. 9 fr. 40. [153

ERNAULT (E.), licencié ès lettres. Etude sur le dialecte breton de la presqu'île de Batz. Saint-Brieuc, Prud'homme. In-8, 40 p. [154

FABBRI (p. Cosimo). Quaranta lezioni per imparare a leggere e pronunziare correttamente : metodo sillabico ; con elementi di lingua parlata, e racconti morali. Firenze, Ducci. In-8, 128 p. 75 c. [155

LUMMERT (Aug.). Die Orthographie der ersten Folioausgabe der Shakspere'schen Dramen. Halle, Niemeyer. Gr. in-8, X-64 p. 2 fr. [156

SAALFELD (Dr. Günther Alex. E. A.). Der Hellenismus in Latium. Kulturgeschichtliche Beiträge zur Beurteilg. d. klass. Altertums, an der Hand der Sprachwissenschaft gewonnen, Wolfenbüttel, Zwissler. Lex.-8, (VII-281 p. 7 fr. 50. [157

GORJÉ (J. de). Notice sur les proverbes et dictons de la province de Syrie publiés par Carlo Landberg. Paris, Impr. nationale. In-8, 16 p. (Extr. du *Journal asiatique*.) [158

Beiträge zur Kunde der indogermanischen Sprachen, hrsg. v. Dr. Adb. Bezzenberger. Die Homerische Odyssée, in der ursprüng linchen sprachform Wieder hergestellt v. Aug. Fick. Gottingen Peppmuller. Gr. in-8, 330 p. Prix de souscription : 12 fr. 50. [159

MEYER (Wilh.). Die Schicksale d. lateinischen Neutrums im Romanischen. Halle, Niemeyer. Gr. in-8, 176 p. 4 fr. 50. [160

RIOLA (Henry). How to Learn Russian, with a Preface by W. R. S. Ralston. 2nd revised ed. London, Trübner. In-8, 574 p. 15 fr. [161

TORCEANU (R.). A Simplified Grammar of the Roumanian Language. London, Trübner. In-8. 6 fr. 25. [162

Rhétorique et Éloquence sacrée et profane.

CARRUEL (le P.), S. J. Etudes sur les auteurs français des classes supérieures : troisième, seconde, rhétorique. T. II. (Joinville, Montaigne, La Fontaine, Boileau, Racine, Corneille, Molière ; la Chanson de Roland). Dijon, Renaud. In-8, VIII-431 p. [163

Poésie.

WERSHOVEN, (Dr. F. J., Oberlehr.) französische Gedichte. Ausgewählt. geordnet u. m. erklärungen Anmerkungen u. e. Verslehre versehen. Cothen 1884, Schulze. Gr. in-8, 52 p. 75 c. [164

AICARD (J.). Lamartine. Poème lu par l'auteur dans la séance publique annuelle de l'Académie française, le 15 novembre 1883. (Premier prix du concours de poésie de l'Académie française.) Paris, Ollendorff. Gr. in-16, 32 p. (Il a été tiré à part 10 ex. sur pap. vergé de Hollande, à 2 fr.) [165

BALLOT (M.). A Lamartine, poésie couronnée par l'Académie française. Paris, Ollendorff. In-18 j., 23 p. 1 fr. [166

BLACHER (P. A.). Odes et poésies diverses. Bellême, impr. Ginoux. In-16, 128 p. [167

COURMONT (L. de). Feuilles au vent, poésies. Paris, Tresse. In-8, XXIV-421 p. avec portrait de l'auteur et 28 gravures et fleurons. 20 fr. (Tiré à 1,140 ex., dont 20 sur pap. du Japon, à 100 fr.; 20 sur pap. Whatman, à 60 fr., et 1,100 sur pap. vélin, à 20 fr.) [168

DUCOM (a.). La Poésie blonde. Montauban, impr. Macabiau. In-8, 143 p. [169

GUY-VALVOR. La Chanson du pauvre homme, Païennes, Mystiques. Paris, Guy-Valvor. In-12, 111 p. 2 fr. [170

LEYGUES (G.). La Lyre d'airain. Paris, Lemerre. In-18 j., 209 p. 3 fr. [171

Les Félibres. Per l'Alsacio-Lourreno (pour l'Alsace-Lorraine), manadet de verses franceses, lengodoucians e prouvençals, dambe la traducciou franceso al dejoubs, un salut de Charles e Paul Leser, félibres alsaciens, mai uno letro de Frederi Mistral e seguit d'un ajustié. Avignon, Roumanille ; Paris, Maisonneuve. In-8, 104 p. 2 fr. 50. [172

Paris et ses quartiers, chansons, par les membres du Caveau. Paris, Dentu. In-18, 143 p. 3 fr. [173

PERRONNET (Mme A.). L'Art d'être grand'mère (vers). Avec lettre autographe de Victor Hugo. Paris, Michaud. In-18 j., 359 p. avec illustrations par Boulard, Beyle, Clairin, H. et V. Delaye, Foulquier, Mesplès, Nadar, etc. 3 fr. 50. [174

Le Petit-neveu de Grécourt, ou Etrennes gaillardes, recueil de contes en vers. Réimprimé sur l'édition de 1782. Paris, Liseux. Pet. in-12, 115 p. (Tiré à 150 ex. Editions réservées.) [175

VIGNY (A. de). Œuvres complètes. Poésies. Paris, Lemerre. Pet. in-12, 305 p. et portrait de l'auteur, 5 fr. (Il a été

tiré 55 ex., dont 25 ex. sur pap. de Chine, 25 sur pap. de Hollande et 5 sur pap. Whatman.) [176

HELM (El.). Schlosz Herzberg, e. Harzgedicht. Berlin, Gaertner. In-12,251 p. (Geb. m. Goldschn.) 5 fr. [177

PAULUS (Ed.). & WEITBRECHT (Carl). Schwäbisches Dichterbuch. Stuttgart. Bonz et Co. In-8, VIII-264 p. m. 4 Lichtdr.-Porträts. 6 fr. [178

STURM (Jul.). Natur, Liebe, Vaterland. Neue Gedichte. Leipzig, 1884, Brockhaus. In-8, VIII-204 p. 3 fr. 75. [179

SCHILLER. Wallenstein, poème dramatique en trois parties. I. Le Camp de Wallenstein; II. Les Piccolomini; III. La Mort de Wallenstein. Texte allemand, publié avec une notice, des arguments analytiques et des notes en français, par G. Cottler, agrégé de l'Université, professeur d'allemand. Paris, Hachette. Pet. in-16, XXVIII-299 p. 2 fr. 50. [180

WOLFRAM v. ESCHENBACH. Parzival u. Titurel. Rittergedichte, übers. u. erläutert v. Karl Simrock. Stuttgart, Cotta, 6. durchgesch. Aufl. Gr. in-8, 376 p. 12 fr. 50. [181

ENGLISH Lyrics. (Parchment Library.) London, Paul and Trench. In-12, parchemin, 296 p. 7 fr. 50. [182

LINTON (W. J.) and STODDARD (R. H.). English Verse. In 5 vols. Vol. I. Chaucer to Burns. Vol. II. Lyrics of the Nineteenth Century. New-York. 2 vol. in-16, LII-331 et XLIV-336 p. 12 fr. 50. [183

DE ANGELIS (Vincenzo.) mons. ab. Poesie sacre. Roma, tip. alle Terme Diocleziane. In-8, 48 p. [184

FRANGIONI (Cesare). Un episodio della battaglia di Mentana : scene drammatiche in versi sciolti. Firenze, Ducci. In-32, 15 p. [185

GHIRLANDA (Ruff.). Nuove poesie (Levia); vol. I. Ferrara, tip. Sociale. In-16, 315 p. 3 fr. [186

MARVASI (Roberto). Neòtata : versi. Roma, tip. Elzeviriana. In-16 picc. pag. 20 75 c. [187

PENNACCHI (cav. prof. Giov.). Ultime poesie. Perugia, Santucci. In-16, pag. 218. [188

Théâtre.

ARISTOPHANE. Théâtre d'Aristophane. Traduction française d'André-Charles Brotier, revue et corrigée, précédée d'une introduction et augmentée d'une notice sur chaque pièce, par Louis Humbert, professeur au lycée Fontanes, T. II. Paris, Garnier. In-8, 519 p. [189

CORNEILLE (P.). Théâtre de Corneille. Texte de 1682, avec notice et notes par Alphonse Pauly. T. IV. Paris, Lemerre. Pet. in-12, 475 p. 3 fr. (Petite bibliothèque littéraire, auteurs anciens.) [190

HARDY (Alexandre). Le Théâtre. Erster Neudruck der Dramen v. Pierre Corneille's unmittel barem Vorläufer, nach den Exemplaren der Dresdener u. der Wolfenbütteler Bibliothek besorgt v. E. Stengel. Marburg, Elwert's Verl. In-8, t. III, 265 p. et IV, 331 p. 11 fr. 75. [191

MOLIÈRE (J. B. P. de). Œuvres. Illustrations de Jacques Leman, notices par Anatole de Montaiglon. III. Les Précieuses ridicules. Paris, Lemonnyer. In-4, XVI-68 p. avec frontispice, 1 pl. hors texte et encadrements, en-tête, lettres ornées, culs-de-lampe, fleurons, etc., 15 fr.; pour les souscripteurs, 10 fr. [192

Les Œuvres complètes, imprimées en caractères elzéviriens du XVIIe siècle, sur les éditions originales, seront ornées de plus de 700 compositions inédites par Jacques Leman, et formeront 40 volumes paraissant par pièces détachées complètes, avec titre et pagination spéciale. Pour les souscripteurs, le prix de l'édition sur papier vélin est de 500 fr.

BERTRAND (l'abbé E.), professeur. Saül, essai de drame lyrique en trois actes. Musique de M. Jules Magnin, professeur de musique au petit séminaire d'Ajain. Ajain (Creuze), au petit séminaire. In-8, XI-98 p. [193

ROUMIEUX (L.). Le Dépit, comédie provençale en deux actes et en vers. Paris, Maisonneuve. In-8, 85 p. [195

Représentée pour la première fois à Montpellier, le 3 janvier 1880. — Extr. de la *Revue* des langues romanes.

PERICAND (L.). La Carmagnolle, opérette en un acte, musique de M. F. Barbier, Paris. Alcan-Lévy, Bathlot, In-8, 16 p. 1 fr. [194

SPICER (Henry). Haska : A Drama in three Acts. 3rd ed. London, Paul, Trench and Co. In-12. 4 fr. 40. [196

BERLATI (Giov.). Il matrimonio segreto : melodramma giocoso in 4 atti. Firenze, Salani, in-16, 37 p. [197

BOLDRINI (Stefano). Lucrezia de' Bastici : dramma in 4 atti. Mortara, Botto. In-16, 66 p. [198

COEN (Gius.). La poverella di San Bernardino : scene politiche sociali, in 6 atti. Milano, Cozzi. In-16, 72 p. 35 c. [199

CAVAGNARI (Uriele). Assalonne : dramma in versi, con prefazione di Ettore Socci. Roma, Forzani e C. In-18, XXXII-118 p. 2 fr. 50. [200

DURONI (G.). I mezz-calzett : commedia in 3 atti. Milano, Barbini. In-32, 79 p. 35 c. [201

SARACENI (P.), prof. Un romanzo in famiglia : dramma in 4 atti in prosa. Milano. Barbini. In-32, 96 p. 40 c. [202

BARNSTORFF (A.), Jephtha. Tragödie. Berlin, Bremen, Rühle & Schlenker. In-8, 100 p. 1 fr. 90. [203

KRALIK (Rich.). Die Türken vor Wien. Ein Festspiel. Wien, Konegen. In-8, 167 p. 3 fr. [204

LUDWIGS (Ferd.). Die Bitte der Königin. Biblisches Schauspiel. Mit Gesangchoren u. Klavierod. Harmoniumbegleitung, komponiert v. Domkapellmstr. Fr. Koenen. Düsseldorf, Schwann. In-12, v-47 p. 1 fr. Chöre u. Soli. Gr. In-4, 13 p. 1 fr. 25. [205

SCHACK (Adf. Frdr. Graf v.). Gaston. Trauerpiel in 5 Acten u. e. Vorspiel. Stuttgart, Cotta. In-8, III-148 p. 3 fr. 75. [206

STADELMANN, (Lor. Meister) Thomas od. der Doppelgänger. Musikalisches Volksdrama in 4 Akten. Musik v. Maurice Chemin-Petit. Nürnberg, Korn. Gr. in-8, 66 p. 75 c. [207

Romans & Contes.

AUBERT (C.). Les Nouvelles amoureuses. IX. La Puce. Paris, tous les libraires. In-8, 64 p. et eau-forte par Hanriot. 2 fr. [208

BERTHOME (A.). Perdi, le couturier de ces dames. Paris, Ollendorff. In-18 j., XI-291 p. 3 fr. 50. [209

BRUGNY D'HAGERUE (G. de). Le Secret de Rose. Paris, Plon et Nourrit. In-18 j., 311 p. [210

BIART (L.). Les Explorations inconnues. Le Roi des Prairies, voyages et aventures. Illustrations de F. Lix. Paris, Hennuyer. In-8, 299 p., avec vign. et 13 grav. hors texte. 7 fr. [211

BIART (L.). Les Explorations inconnues; le Roi des prairies, voyages et aventures. Paris, Hennuyer. In-18 j., 299 p. 3 fr. 50. [212

DE BOISGOBEY (F.). Le Coup d'œil de M. Piedouche. Paris, Rouff. In-18 j., 323 p. 3 fr. 50. [213

BOURDON (Mme). Rivalité. Paris et Lyon, Delhomme et Briguet. In-18 j., 316 p. 3 fr. [214

BOUVIER (A.). Le Sang-Brûlé. Paris, Marpon et Flammarion. In-18 j., 456 p. 3 fr. 50. [215

CHABRILLAT (H.). Les Amours d'une millionnaire. Paris, Dentu. In-18 j., 374 p. 3 fr. [216

CRAIK (Mrs) [miss Mulock]. Une noble femme, roman anglais. Traduit avec l'autorisation de l'auteur par C. Stryienski. Paris, Hachette. In-18 j., 304 p. 1 fr. 25. [217

Les Contes populaires de l'Egypte ancienne. Traduits et commentés par G. Maspero, directeur général des musées d'Egypte. Paris, Maisonneuve. Pet. in-12, LXXX-231 p. 7 fr. 50. (Les littératures populaires de toutes les nations.) [218

DÉTRÉ (E.). Les Ménages parisiens. La Comtesse Lucéane, mémoires intimes d'une femme du monde, recueillis par Ernest Détré. Avec une préface d'Aurélien Scholl. Paris, Dentu. In-18 j., XII-311 p. et grav. de Morlan. 3 fr. 50. [219

DIDEROT. Chefs-d'œuvre. Avec préfaces, notices, notes et variantes par Louis Asseline et André Lefèvre. T. IV. Jacques le Fataliste et son maître. Paris, Marpon et Flammarion, Picard. In-16, 316 p. 1 fr. (Nouvelle collection Jannet-Picard.) [220

DIDEROT. Chefs-d'œuvre. Avec préfaces, notices, notes et variantes, par Louis Asseline et André Lefèvre. (Pensées philosophiques; Entretien avec la maréchale de ***; Supplément au voyage de Bougainville; Rêve de d'Alembert. Paris, Marpon et Flammarion; Picard. In-16, XL-267 p. 1 fr. (Nouvelle collection Jannet-Picard.) [221

DIDEROT Chefs-d'œuvre. Avec préfaces, notices, notes et variantes, par Louis Asseline et André Lefèvre. (Le Neveu de Rameau; Entretien d'un père avec ses enfants; Ceci n'est pas un conte, etc.). Paris, Marpon et Flammarion; Picard. In-16, XXXVI-246 p. 1 fr. (Nouvelle collection Jannet-Picard.) [222

DIDEROT (D.). Le Neveu de Rameau. Texte revu d'après les manuscrits, avec notice, notes, bibliographie par Gustave Isambert. Paris, Quantin. In-8, 284 p. avec portrait et 2 eaux-fortes par Saint-Elme Gauthier. 10 fr. (Petite bibliothèque de luxe des romans célèbres.) [223

DORNOY (P.). Patria, ou les Trois braves Champenois. Bar-sur-Aube, tous les libraires. In-8, 101 p. 75 c. [224

DUBUT DE LAFOREST. La Crucifiée, mœurs parisiennes. Paris, C. Lévy. In-18 j., XVI-286 p. 3 fr. 50. [225

FLORIAN. Mémoires d'un jeune Espagnol. Avec une préface et des notes par Honoré Bonhomme. Paris, Librairie des bibliophiles. In-12, XVI-117 p. 3 fr. (Il a été fait un tirage spécial de 60 ex. dont 30 sur pap. de Chine et 30 sur pap. Whatman.) [226

FRANCE (H.). Les Va-nu-pieds de Londres. Paris, Charpentier. In-18 j., 340 p. 3 fr. [227

GAILLARDET (F.), journaliste. L'Aristocratie en Amérique. Paris, Dentu. In-18 j., 379 p. 3 fr. 50. [228

GINISTY (P.). Paris à la loupe. Illustrations de Henriot. Paris, Marpon et Flammarion. In-18 j., 422 p. avec vign. et frontispice à l'eau-forte. 5 fr. (Il a été tiré 50 ex. sur pap. de Hollande.) [229

GONZALÈS (E.). L'Hôtesse du connétable. Paris, Dentu. In-18 j., 324 p. [230

HUGO (V.) Œuvres complètes. Edition

définitive d'après les manuscrits originaux. Roman, X : les Travailleurs de la mer. Paris, Quantin ; Hetzel. In-8, 415 p. 7 fr. 50. [231

LACHAUD (G.). Pour de l'argent, histoire d'hier. Paris, Dentu. In-18 j., 295 p. 3 fr. [232

LÉTANG (L.). La Belle Hôtesse. Paris, C. Lévy. In-18 j., 351 p. 1 fr. [233

LOTI (P.). Mon frère Yves. Paris, C. Lévy ; Librairie nouvelle. In-18 j., 429 p. 3 fr. 50. [234

MAIZEROY (R.). Celles qui osent. Avec une préface par Guy de Montpassant. Paris, Marpon et Flammarion. In-18 j., XV-302 p. avec grav. 5 fr. [235

MALOT (H.). Les Besoigneux. Paris, Dentu, 2 vol. in-18 j., 360 et 388 p. 6 fr. [236

MARMIER (X.), de l'Acad. franç. Récits américains. Tours, Mame. In-18 j., 193 p. avec vignettes. 90 c. [237

OBR (Évangéline d'). Le Legs paternel ; Une noce bretonne. Paris, Blériot et Gautier. In-18 j., 251 p. 2 fr. [238

ORTOLI (J. B. F.). Les Contes populaires de l'Île de Corse. Paris, Maisonneuve. Pet. in-12, XI-481 p. 7 fr. 50. (Les littératures populaires de toutes les nations.) [239

Les Perce-neige nouvelles du Nord, traduites par Xavier Marmier, de l'Académie française. Paris, Havard. In-18 j., 383 p. 3 fr. 50. [240

POE (E.). Histoires extraordinaires. Traduites par Charles Baudelaire. Edition illustrée de 13 grav., hors texte. Paris, Quantin, In-8, XXXII-383 p. 25 fr. [241

POYNTER (E. F.). Hetty (Among the hills), roman anglais. Traduit, avec l'autorisation de l'auteur, par C. Stryienski. Paris, Hachette. In-18 j., 274 p. 1 fr. 25. [242

VERNE (J.). Les Voyages extraordinaires. Kéraban-le-Têtu. Paris, Hetzel. In-18, 414 p. avec 101 dessins et carte par Benett. 9 fr. [243

TEXIER (E.) et LE SENNE (C.). Train rapide. Paris, C. Lévy. In-18 j., 411 p. [244

THEURIET (A.). Le Journal de Tristan, impressions et souvenirs, Paris, Charpentier. In-18 j., IV-360 p. 3 fr. 50. [245

THEVENON (H.). Esquisses humoristiques. (Les Songeries du capitaine Roger ; les Aberrations d'un chercheur ; Mon calepin.) Paris, tous les libr. In-18 j., 173 p. 1 fr. 50. [246

TRAUT (Dr. H. Th.). Vingt et une Cœur- u. Pique-Damen. Historische Feuilletons. Leipzig, Blüher, 1884. In-8, VIII-440 p. 5 fr. [247

VILLIERS (A.). Le Fils de l'assassin. Paris, Ghio. In-18 j., 298 p. 3 fr. [248

ZOLA (E.). Pot-Bouille. Edition illustrée par Georges Bellenger et Kauffmann. Paris, Marpon et Flammarion. Gr. in-8, 456 p. et grav. 6 fr. [249

BARRILI (Anton Giulio). Fior di mughetto : novella. Milano, frat. Treves. In-16, 223 p. 3 fr. 50. [250

BESANT (W.). Readings in Rabelais. London, Blackwoods. In-8, 382 p. 9 fr. 40. [251

BESANT (W.). All in a Garden Fair. 3 vols. London, Chatto and Windus. In-8, 39 fr. 35. [252

BILBROUGH (E. E.). Twixt France and Spain ; or, A Spring in the Pyrenees. With Illustrations by Doré and Miss Blunt. London, Low. In-8, 236 p. 9 fr. 40. [253

Christy Carew : A Novel. By the Author of "Hon. Miss Ferrard." New ed. London, Macmillan. In-12, 426 p. 2 fr. 50. [254

DALY (J. Bowles). Broken Ideals. London, Remington. 3 vol. in-8, 39 fr. 25. [255

DIXON (Richard Watson). Mano : A Poetical History of the Time of the Close of the Tenth Century, concerning the adventures of a Norman Knight which felle part in Normandy, part in Italy. In 4 Books. London, Routledge. In-8, 200 p. 6 fr. 25. [256

GABORIAU (E.). Little Old Man of Batignolles, and other Stories. (Novels, Vol. 8). London, Vizetelly. In-12, 196 p. 1 fr. 25. [257

HOLMES (Eleanor). In Time to Come : A Novel. London, M. Ward. 2 vol. in-8, 26 fr. 25. [258

PEILE (Rev. W. O.). Tay : A Novel. London, W. H. Allen. In-8, 12 fr. 65. [259

STODDARD (W. O.). Wrecked ? A Novel. New-York. In-12, II-395 p. 8 fr. 15. [260

WOLLEY (C. P.). Savage Svanettia. London, Bentley. 2 vol. in-8, 26 fr. 25. [261

Aus zwei Welten. Leipzig, Friedrich, 1884. In-8, 360 p. 7 fr. 50. [262

BAUDISSIN (Gräfin). Wer ist der Held ? Roman. Gotha, F. A. Perthes, 1884. In-8, 338 p. 5 fr. [263

VELATUS (L.). Schlangenmoos. Novelle. Breslau, Schottländer, 1884. In-8, 267 p. 3 fr. 75. [264

VISCHER (Frdr. Thdr.). Auch Einer. Eine Reisebekanntschaft. Stuttgart, Deutsche Verlags-Anstalt, 1884. 3., neu durchgeseh. Aufl. 2. Bde. in-8, 397 et 426 p. 11 fr. 25. [265

CONRAD (M. G.). Lutetias Töchter. Pariser-deutsche Liebesgeschichten. Leipzig, Friedrich. In-8, 313 p. 6 fr. 25. [266

MEVERT (Ernst). Die letzen Merowinger. Sittenroman aus jüngster Vergangenheit. Wandsbeck, Mencke et Cᵉ. 3 Bde in-8, 239, 226 et 215 p. 15 fr. [267

MEYER v. KNONAU (Ludw.). Lebenserinnerungen. 1769-1841. Hrsg. v. Gerold Meyer v. Knonau, Frauenfeld, Huber. Gr. in-8, IX-519 p. 6 fr. 25. [268

OHORN (Ant.). Wie sich Herzen finden.

Novellen. Leipzig, R. Lincke, 1884. In-8, VII-260 p. 3 fr. 75. [269

STEINHAUSEN (Heinr.). Markus Zeisleins groszer Tag. Novelle. Barmen, Klein. In-12, 134 p. 2 fr. 50. [270

SYLVA, CARMEN (Elisabeth, Königin v. Rumänien), meine Ruh'. Mit e. Titelbild (in Lichtdr.). Berlin, Duncker, 1884. Gr. in-8, VIII-447 p. 9 fr. 40.]271

Critique et Histoire littéraire.

LONGO (Paolo). P. V. L'evangelista, romanzo di A. Daudet : conferenza letta in Roma. Roma, typ. dell'istituto Gould. In-16, 31 p. [272

ETIENNE (L.). Histoire de la littérature italienne depuis son origine jusqu'à nos jours. Paris, Hachette. In-18 j., X-608 p. 4 fr. (Histoire universelle, publiée sous la direction de M. V. Duruy.) [273

FRÄNKEL (Dr. Arth.). Die Quellen der Alexanderhistoriker. Ein Beitrag zur griechischen Litteraturgeschichte u. Quellenkunde. Breslau, Kern's Verl. Gr. in-8, VIII-471 p. 15 fr. [274

TOBLER (Adf.). Von französischen Versbau alter u. neuer Zeit. Zusammenstellung der Anfangsgründe. 2. Aufl. Leipzig, Hirzel. Gr. in-8, VII-149 p. 3 fr. 75. [275

Epistolaires. Polygraphes. Mélanges littéraires.

RÉMUSAT (de). Correspondance de M. de Rémusat pendant les premières années de la Restauration, publiée par son fils Paul de Rémusat, sénateur. T. I. Paris, C. Lévy. In-8, 407 p. 7 fr. 50. [276

RÉMUSAT. Correspondance de M. de Rémusat pendant les premières années de la Restauration, publiée par son fils, Paul de Rémusat, sénateur. T. II. Paris, C. Lévy ; Librairie nouvelle. In-8, X-421 p. 7 fr. 50. [277

GODEFROY (F.). Morceaux choisis des poètes et prosateurs français du IXe au XVIe siècle, comprenant des extraits particulièrement développés de la Chanson de Roland et des Mémoires de Joinville. Paris, Gaume. In-18 j., XXX-374 p. 3 fr. 75. [278

LEOPARDI. Poésies et œuvres morales. Première traduction complète, précédée d'un Essai sur Leopardi, par F. A. Aulard, professeur à la faculté des lettres de Poitiers. T. I. Paris, Lemerre. Pet. in-12, 278 p. 6 fr. (Il a été tiré 50 ex., dont 25 sur pap. de Hollande et 25 sur pap. de Chine.) [279

Mémoires de l'Institut national de France (Académie des inscriptions et belles-lettres). T. XXX. Deuxième partie. Paris, Impr. nationale. In-4, 474 p. [280

Mémoires de l'Académie de Vaucluse. T. I. Année 1882. Avignon, Seguin. In-8, XI-170 p. 5 fr. [281

MAILLY. Histoire de l'Académie impériale et royale des sciences et belles-lettres de Bruxelles, par Ed. Mailly, membre de l'Académie royale de Belgique, tomes I-II. Bruxelles, Hayez. In-8, 720-426 p. 10 fr. [282

Géographie. Topographie. Ethnographie.

Plan and guide, the newest, of Vienna and environs. Wien, Lechner Rel. in-12, 80 p. m. chromolith. Plan. 3 fr. [283

Plan et guide, nouveau, de l'étranger à Vienne et dans ses environs. Vienne, Lechner Rel. in-12. 78 p. m. chromolith. Plan. 3 fr. [284

WILLIAMS (T. W.), The Middle Kingdom : A Survey of the Geography, Government, Literature, Social Life, Arts and History of the Chinese Empire and its Inhabitants. Revised ed. With Illustrations and a New Map of the Empire. London. W. H. Allen. 2 vol. in-8, 1,640 p. 52 fr. 50. [285

DUVAL (L.). archiviste. Essai sur la topographie ancienne du département de l'Orne, suivi du tableau de l'organisation religieuse de son territoire avant la Révolution. Alençon, impr. Marchand-Saillant (1882). In-8, 100 p. [286

ROCHETIN (L.). Etude sur la viabilité romaine dans le département de Vaucluse. Avignon, Seguin. In-8, 88 p. [287

Voyages.

Souvenir du St. Gothard. Zürich, Schmidt. In-8. (20 Holzschntaf). 2 fr. [288

PIASSETSKY (P.). Voyage à travers la Mongolie et la Chine. Traduit du russe avec l'autorisation de l'auteur, par Aug. Kuscinski, et contenant 90 gravures d'après les croquis de l'auteur et une carte. Paris, Hachette. Gr. in-8, 568 p. 15 fr. [289

LONG (George W. De). The Voyage of the Jeannette : The ship and ice journals of George W. De Long, Lieut.-Commander, U. S. N., and Commander of the Polar Expedition of 1879-81. Edited by his wife, Emma De Long. with a steel portrait, maps, and many illusts. in wood and stone. London, Paul and Trench. 2 vol. in-8, 1460 p. 45 fr. [290

HARRISSE (H.). Les Corte-Real et leurs voyages au nouveau monde, d'après des documents nouveaux ou peu connus tirés des archives de Lisbonne et de Modène, suivi du texte inédit d'un récit de la troisième expédition de Gaspar Corte-Real et d'une importante carte nautique portugaise de l'année 1502, reproduite ici pour la première

fois ; mémoire lu à l'Académie des inscriptions et belles-lettres, dans sa séance du 1er juin 1883. Paris, Leroux. In-8, XII-272 p. 40 fr. (Recueil de voyages et de documents pour servir à l'histoire de la géographie depuis le XIIIe jusqu'à la fin du XVIe siècle.) [291

BARKER (Lady). Travelling about over New and Old Ground. With Maps and Illusts. London. Routledge. In-8, 364 p. 6 fr. 25, [292

ARMAIGNAC (Dr H.). Voyages dans les pampas de la République Argentine. Tours, Mame. In-8, 478 p. et grav. [293

CONKLING (H.). Mexico and the Mexicans; or, notes of travel in the winter and Spring of 1883. Illust. New York. Gr. in-8, XII-293 p. 9 fr. 40. [294

Histoire biblique et ecclésiastique. Missions catholiques.

BELLETT (Rev. J. C.). God's Witness in prophecy and history : Bible studies on the historical fulfilment of Jacob's prophetic blessings on the twelve tribes, contained in Genesis xlix., with a supplementary inquiry into the History of the Lost Tribes. London, Masters. In-8, 350 p. 7 fr. 50. [295

LADD (George T.). The Doctrine of Sacred Scripture : A critical History and Dogmatical Inquiry into the Origin and Nature of the Old and New Testaments. Edinburgh, Clark, London, Hamilton. 2 vol. in-8, 1520 p. 35 f.. [296

ZSCHOKKE (Prof. D. Herm.). Historia Sacra antiqui testamenti. Ed. II. emendata et instructa V delineationibus et tabula geographica (lith. u. color.). Wien, 1884, Braumüller. Gr. in-8, IV-464 p. 12 fr. 50. [297

Hagiologie. Ordres religieux. Biographie ecclésiastique.

PLAINE (le R. P. Dom François). Vie inédite de S. Brieuc, évêque et confesseur (420-515). Texte latin avec prolégomène en français (tiré des *Analecta Bollandiana*). Saint-Brieuc, Conor-Grenier. In-8 de XX-32 p. 2 fr. [298

PLAINE (le R. P. Dom François). Vie inédite de S. Paul de Laon, évêque et confesseur (490-600 ?) Texte latin avec prolégomènes en français (tiré des *Analecta Bollandiana*). Rennes. Philion. In-8 de XIV-52 p. 2 fr. [299

CHABAU (l'abbé J. B.). Sainte Théodechilde, vierge, fille de Clovis, fondatrice du monastère de Saint-Pierre-le-Vif à Sens, et du pèlerinage de Notre-Dame-des-Miracles à Mauriac (498-560). Aurillac, impr. Bonnet-Picut. In-8, XVIII-238 p. et 5 pl. [300

LUPTON (Rev. J. H.). St. John of Damascus. (The Fathers for English Readers.) London, Society for Pronoting Christian Knowledge. In-8, VII-223 p. 2 fr. 50. [301

MERCIER (le chanoine J.). Le Bienheureux Pierre Favre, dit Lefèvre, son culte et sa chapelle, suivi de l'Année de la naissance de saint François de Sales. Annecy, Abry. In-8, 78 p. (Extr. du t. VI des *Mémoires* de l'Académie salésienne.) [302

Vie de deux religieuses du monastère de la Visitation de Pont-à-Mousson au XVIIe siècle. Nancy, impr. Fringnel et Guyot. In-8, 62 p. [303

LIVET (C. L.). Autodafé du R. P. Malagrida, épisode de l'histoire des jésuites. Suivi de : Traduction des Vindiciæ Loiolum, par M. Gabriel Monod. Cusset, Impr. nouvelle. In-16, 80 p. [304

DAMRRINE (l'abbé E.). Félix Marie, missionnaire au Tonking, noyé par les pirates le 25 mai 1875. Paris, Vic. In-18 j., XVI-235 p. et portrait de Félix Marie. 2 fr. [305

PERDREAU (l'abbé). Notice biographique sur M. l'abbé Hamelin, curé de Sainte-Clotilde. Paris, impr. de Soye et fils. In-8, 49 p. [306

SCHROEDER (Jos. Prof. D.). Der Liberalismus in der Theologie u. Geschichte, Eine theologisch histor. Kritik der Kirchengeschichte d. Prof. Dr. F. X. Kraus. Trier, Paulinus-Druckerei. Gr. in-8, VIII-181 p. 2 fr. 50. [307

Mythologie. Histoire des hérésies et des sociétés secrètes.

COLLIGNON (M.). Mythologie figurée de la Grèce ; par Maxime Collignon, professeur à la Faculté des lettres de Bordeaux. Paris, Quantin. In-8, 360 p. avec 131 fig. 3 fr. (Bibliothèque de l'enseignement des beaux-arts.) [308

GRIMM (J.). Teutonic Mythology. Translated from the 4th ed. by James Stephen Stallybrass. T. III. London, Bell and Sons. In-8, 406 p. 18 fr. 75. [309

BRUNELLIÈRE (C.). Du rôle de la F.·.M.·. au XVIIIe siècle et de celui qu'elle doit tenir dans la société moderne et dans l'avenir, rapport lu à la tenue plénière des RR.·. LL.·. Paix et Union et la Libre Conscience à l'O.·. de Nantes, le lundi 23 avril 1883 ; par le F.·. Ch.·. Brunellière. Nantes, impr. Péault et Roncot. In-4, 34 p. [310

CAUBET. Franc-maçonnerie universelle ; Famille française : Instruction, premier degré. Paris, aux bureaux du *Monde maçonnique*. Pet. in-32, 48 p. 1 ex. 50 cent.; 25 ex. 10 fr.; 50 ex. 17 fr. 50 ; 100 ex., 30 fr. [311

CAUBET. Franc-maçonnerie universelle, famille française ; Instruction au troisième degré Paris, aux bureaux du *Monde maçonnique*. In-32, 46 p. 1 ex.

50 c. 25 ex. 10 fr.; 50 ex. 17 fr. 50; 100 ex. 30 fr. [312

FÉRÉAL (V. de). Misteri dell' Inquisizione e d' altre società segrete di Spagna. Roma, Perino. In-4, 268 p., ill. da 34 incis. 2 fr. [313

Annales du Musée Guimet. Tome V. (Fragments extraits du Kandgour, traduits du Tibétain par M. Léon Feer.) Lyon, Genève et Bâle, Georg. 1 vol. in-4, 577 p. 20 fr. [314

BALAN (Petrus Hauspräl). Monumenta Reformationis Lutheranæ ex tabulariis s. sedis secretis. 1521-1525. Collegit, ordinavit, illustravit P. B. Fasc. I. Regensburg, Pustet. Gr. in-8, 320 p. 6 fr. 25. [315

CHEVRIER (E.). Notice historique sur le protestantisme dans le département de l'Ain (Bresse, Bugey, pays de Gex), et lieux circonvoisins (Savoie, Lyon, Mâcon). Paris, Fischbacher. In-8, IV-308 p. et portrait. 5 fr. [316

Histoire universelle, ancienne, du moyen âge et contemporaine. Chronologie.

CANTU (C.). Histoire universelle. Edition parisienne, considérablement augmentée et entièrement revue sous les yeux de l'auteur. T. I. Origine et plan de l'Histoire universelle. Paris, Firmin-Didot. In-8, III-767 p. et portrait. 6 fr. [317

SAYCE (A. H.). The Ancient Empires of the East : Herodotus, I, 3. With Notes, Introductions, and Appendices. London, Macmillan. In-8, 506 p. 20 fr. [318

SCHILLER (Herm.). Geschichte der römischen Kaiserzeit. Vol. I. 2. Abth. : Von der Regierung. Vespasians bis zur Erhebung. Diokletians. Gotha, Perthes. Gr. in-8, V-197, 980 p. 11 fr. 25. [319

MATZAT (Heinr.). Römische Chronologie. 1. Bd. Grundlegende Untersuchugen. Berlin, Weidmann. Gr. in-8, XII-354 p. 10 fr. [320

SCHULTHESZ (H.). Europäischer Geschichtskalender. 23. Jahrg. 1882. Nördlingen, Beck. Gr. in-8, XXXVI-586 p. 12 fr. 50. [321

Questions du jour.

A toutes les femmes qui savent lire et penser, appel d'une Française. Rouen, Pichot; Grenoble, Baratier et Dardelet; Paris, Bray et Retaux. In-16, 63 p. 40 c. [322

Bleu, blanc, rouge, hier, aujourd'hui, demain; par Un rural. Toulouse, Privat; Paris, Palmé. In-8, VIII-640 p. 7 fr. [323

DUMAX (l'abbé). Les Princes d'Orléans-Bourbon; le Traité d'Utrecht et la Loi salique. étude historique. Paris, C. Lévy. In-18 j., VI-84 p. 1 fr. [324

GAUTIER (H.). Les Français au Tonkin (1787-1883). Paris, Challamel aîné. In-18 j., 420 p. avec 4 cartes et un portrait de Francis Garnier. 3 fr. 50. [325

GUICNARD (Dr C.). Infanticides; Faut-il rétablir les tours? par C. Guignard, médecin-inspecteur des enfants du premier âge. Tours, impr. Mazereau. In-8, 30 p. 1 fr. [326

HAMET (l'abbé). L'Œuvre par excellence, ou les Catéchistes volontaires. Paris, Palmé; librairie de la Société bibliographique. In-18, 72 p. 50 c. [327

Lumen in cœlo. L'heure est arrivée : L'heure est à Dieu, la parole à la France. Nantes, impr. Bellinger. In-12, 34 p. [328

MAGOIS (L.). République ou décadence. (Réflexions publiées en 1871 sans nom d'auteur, imprimées à cette époque par Ferdinand Vallez, imprimeur à Compiègne, éditées par E. Lachaud, libraire-éditeur à Paris, 4, place du Théâtre-Français : Réimprimées en 1883. Compiègne, impr. Mennecier. In-8, 76 p. [329

CADORNA (Carlo). La triplice alleanza ei pericoli interni ed esterni dell' Italia : lettere quattro. Firenze, frat. Bocca. In-8, 71 p. 1 fr. [330

Histoire de France.

1. *Histoire politique générale.*

JOINVILLE. Histoire de saint Louis. Texte original ramené à l'orthographe des chartes, précédé de notions sur la langue et la grammaire de Joinville et suivi d'un glossaire, par Natalis de Wailly, de l'Institut. Paris, Hachette. Pet. in-16, X-340 p. 2 fr. [331

LEGRELLE (A.), dr ès lettres. Louis XIV et Strasbourg; Essai sur la politique de la France en Alsace, d'après des documents officiels et inédits. 3e édit., corrigée et augmentée. Paris, Hachette. In-8, XVI-796 p. 7 fr. 50. [332

RAVAISSON (F.). Archives de la Bastille, documents inédits, recueillis et publiés par François Ravaisson, conservateur-adjoint à la bibliothèque de l'Arsenal. T. XIV : Règne de Louis XV (1726 à 1737); T. XV : Règne de Louis XV (1737 à 1748). Paris, Pedone-Lauriel. 2 vol. in-8, 548 et IV-507 p. Chaque vol., 10 fr. [333

CHAMPAGNY (de). Les Députés bretons à la Bastille, en 1788, revue historique lue au congrès de l'Association bretonne, à Châteaubriant, en septembre 1882, par le comte de Champagny. Saint-Brieuc, Prud'homme. In-8, 24 p. [334

Le premier bataillon des volontaires du département du Cantal, notice et liste

alphabétique des volontaires d'après le registre du contrôle du bataillon. (10 juillet 1792-7 ventôse an 3.) Aurillac, impr. Gentet. In-8, 16 p. [335

Publié à l'occasion de l'inauguration de la statue du général Alexis Delzons, l'un des volontaires du 1er bataillon.

Archives parlementaires de 1787 à 1860, recueil complet des débats législatifs et politiques des chambres françaises, imprimé par ordre du Sénat et de la Chambre des députés, sous la direction de MM. J. Mavidal et E. Laurent. 1re série (1789 à 1800). T. XIV (21 avril 1790); T. XV (Assemblée nationale constituante, du 21 avril 1790 au 30 mai 1790). Paris, Dupont. 2 vol. Gr. in-8, 820 et 802 p. Chaque vol., 20 fr. [336

Mémoires du Comte Horace de Viel-Castel sur le règne de Napoléon III. 1851-1864. publiés d'après le manuscrit original et ornés d'un portrait de l'auteur. T. III. 1854-1856. Bern, Haller. In-12, 328 p. 5 fr. Edit. in-8, 15 fr. [337

Lanfrey (P.). Œuvres complètes. Chroniques politiques (1860-1865), avec une préface par M. L. de Ronchaud. Paris, Charpentier. 2 vol. in-18 j., XVI-503 et 511 p. 7 fr. (Il a été tiré 10 ex. sur pap. de Hollande, à 14 fr.) [338

Napoléon (Bonaparte). Life of. By Joseph S. C. Abbott. With a Sketch of the late Emperor Napoleon the Third, and Biographies of the Members of the Bonaparte Family. With numerous Illustrations. New ed. London, Ward and Lock. In-8, 726 p. 9 fr. 40. [339

Bonetti (Anton Maria). In morte di Enrico V di Francia (24 agosto 1883). Roma, tip. Romana. In-8. 4 p. 50 c. [340

Carboners Sol y Meraz (Don Manuel). Enrique V, Rey de Francia. Saiz. In-8, de 383 p. 6 fr. [341

Annales du Sénat. Débats parlementaires. Session ordinaire de 1883. Tome II : Du 19 avril au 2 août 1883. Paris, impr. du *Journal officiel*. In-4 à 3 col., 976 p. [342

2. *Histoire civile, religieuse et militaire.*

Triger (R.), dr. La Légende de la reine Berthe et la Fondation des églises de Moitron, Ségrie, Saint-Christophe-du-Jambet et Fresnay. Mamers, impr. Fleury et Dangin. In-8, 32 p. et pl. (Extr. de la *Revue* historique et archéologique du Maine, t. XIII, 1883.) [343

Bellet (l'abbé C.). Notes pour servir à la géographie et à l'histoire de l'ancien diocèse de Grenoble. Première partie. Lyon, Bran. In-8, 44 p. (Extr. du *Bulletin* d'histoire ecclésiastique et d'archéologie religieuse des diocèses de Valence. Digne, Gap, Grenoble et Viviers, 2e année, 1re-5e livr.) [344

La Borderie (A. de). Du rôle historique des saints de Bretagne dans l'établissement de la nation bretonne armorie caine. Rennes, Plihon. In-8, 50 p. (Tiré à 50 ex.) [345

Favre (Mme Ve J.). La Vérité sur les désastres de l'armée de l'Est et sur le désarmement de la garde nationale, telle qu'elle ressort des dépêches officielles échangées entre le gouvernement de Bordeaux et les chefs de l'armée et des dépositions des principaux témoins devant la commission d'enquête parlementaire. Paris, Plon et Nourrit. In-8, 111 p. 2 fr. [346

3. *Histoire provinciale.*

Barthélemy (E. de). Recueil des chartes de l'abbaye royale de Montmartre, publié et annoté par Edouard de Barthélemy. Paris, Champion. In-8, 351 p. (Tiré à 150 ex.) [347

Bazin de Gribeauval (C.). Description historique de l'église et des ruines du château de Folleville (Somme). Sens, impr. Duchemin. In-8, 68 p. et 7 pl. [348

Chronique de Bordeaux, éphémérides des jugements de la commission militaire sous la Terreur à Bordeaux. Distribution par mois, jour, nom, âge, profession, lieu de naissance des personnes qui ont paru devant ce tribunal du 23 octobre 1793 au 31 juillet 1794; par un Bordelais. Pour faire suite aux Ephémérides de la guillotine. Bordeaux, Libr. nouvelle; Libourne, rue Montesquieu. In-12, 172 p. [349

Cazals (A. L.). Une page de l'histoire du Lauragais, ou Histoire de la ville et de la communauté de Montesquieu-sur-Canal depuis les temps les plus anciens jusqu'à nos jours. Toulouse, les principaux libraires. In-8, 302 p. 3 fr. [350

Darsy (F. I.). Amiens et le département de la Somme pendant la Révolution, épisodes historiques tirés des documents administratifs. 2e volume. Amiens, impr. Douillet. In-8, 326 p. (Tiré à 200 ex.) [351

Morel (l'abbé). La Seigneurie de Francières. Amiens, impr. Delattre-Lenoel. In-8, 48 p. (Extr. de la *Picardie*.) [352

Payen (J.). Notice sur Montlhéry. Paris, Dentu. Pet. in-12, XXIV-87 p. avec photographie et plan (1880). 2 fr. 50 (Tiré à 300 ex., dont 4 sur pap. de Chine et 2 sur pap. rose.) [353

Pellisson (J.). Le Corps de ville de Cognac en 1718, pièces publiées par Jules Pellisson, avocat, bibliothécaire de la ville de Cognac. Pons, impr. Texier. In-8, 90 p. (Extr. du t. XI des *Archives* historiques de la Saintonge et de l'Aunis.) [354

ROBERT (S.). Un livre de raison au XVIIe siècle : Journal de Samuel Robert, lieutenant particulier en l'élection de Saintes (1639-1668), publié par M. Gaston Tortat. Pons, impr. Texier. In-8, 90 p. (Extr. du t. XI des *Archives* historiques de la Saintonge et de l'Aunis.) [355

ROUY (H.). Sedan à vol d'oiseau en mars 1883 : Guerre et siège de Jametz (1587-1589); Bataille de Douzy (4 avril 1588). Sedan, impr. Laroche. In-8, 65 p. [356

TARDIEU (A.), historiographe. Pontgibaud en Auvergne, la ville, le château, le comté, les mines. Ouvrage orné de portraits, d'une vue de la Chartreuse, du port Sainte-Marie, de blasons en couleurs, etc. Moulins, impr. Desrosiers, 1882. In-8, IV-118 p. [357

Histoire étrangère.

1. *Histoire politique.*

FRÉDÉRICQ. Université de Liège. Travaux du cours pratique d'histoire nationale, par Paul Frédéricq, professeur ordinaire à la faculté de philosophie et lettres. 1er fascicule. Dissertations sur l'histoire des Pays-Bas au XVIe siècle. Gand, Vuylsteke. In-8, LIII-144 p. 4 fr. [358

PAULI (Rhold.). Aufsätze zur englischen Geschichte. Neue Folge. Hrsg. v. Otto Hartwig. Leipzig, Hirzel. Gr. in-8, XXIV-440 p. 8 fr. 75. [359

ALBRECHT (Dr. Karl) Oberlehr. Deutsche Könige u. Kaiser in Colmar [Friedrich III., Maximilian I. u. Ferdinand I.], nach gleichzeit. Aufzeichnungen. im Colmarer Stadtarchiv. [Ergänzung zu desselben Verf. Festrede : Besuche deutscher Könige u. Kaiser in Colmar, Leipzig 1878.] Colmar, Barth. Gr. in-4, 45 p. 2 fr. 50. [360

MACCHI (Mauro). Cronache italiane. Milano, Battezzati. In-16, 529 p. 2 fr. 50. [361

MENCACCI (Paolo). Memorie documentate per la storia della rivoluzione italiana. T. II, disp. 1. Roma, Armanni. In-8. 12 fr. [362

ERRANTE (senatore Vincenzo). Storia dell' impero Osmano. da Osman alla pace di Carlowitz. T. II ed ultimo. Roma, Forzani e C., tip. del Senato. In-16, 399 p. 4 fr. [363

ENGELHARDT (E.), ministre plénipotentiaire. La Turquie et le Tanzimat, ou Histoire des réformes dans l'empire ottoman, depuis 1826 jusqu'à nos jours. T. II. Paris, Pichon. In-8, 335 p. 5 fr. [364

LEWIS (A.) and NEWHALL (J. R.). History of Lynn. T. II. Illust. London, Lynn (Mass.) In-8, 327 p. 15 fr. [365

LADD (H. O.). History of the War with Mexico. Illustrations and Map. New-York. In-12, III-328 p. 8 fr. 15. [366

Histoire étrangère. Histoire religieuse, civile et militaire.

GOBLET D'ALVIELLA. L'évolution religieuse contemporaine chez les Anglais, les Américains et les Hindous, par le comte Goblet d'Alviella, membre de la Chambre des représentants de Belgique. Bruxelles, C. Muquardt. In-8, 431 p. 7 fr. 50. [367

PAPI (I.) ed i Vespri Siciliani; con documenti inediti o rari. Roma, G. Via et G. Nicola. In-8, 150 p. [368

WIEDEMANN (Dr. Thdr.). Geschichte der Reformation u. Gegenreformation im Lande unter der Enns. 4. Bd. Die reformator. Bewegg. im Bisth. Passau, im Bisth. Neustadt, im niederösterreich. Diöcesanantheil v. Salzburg u. v. Raab. Prag, 1884, Tempsky; Leipzig, Freytag. Gr. in-8, VI-446 p. 11 fr. 25. [369

Mélanges et mémoires historiques.

BASTARD D'ESTANG (vicomte de). Mariage de Florent de Bastard et de Christophlette de La Rouvraye, 3 juillet 1575. (Fragment pour servir à l'histoire des guerres de religion.) Mamers, impr. Fleury et Dangin. In-8, 49 p. (Extr. de la *Revue* historique et archéologique du Maine, t. XIII, 1883.) [370

DECRUE (F.). Etude sur les idées politiques de Mirabeau. Nogent-le-Rotrou, impr. Daupeley-Gouverneur. In-8, 126 p. (Extr. de la *Revue historique*, n^os de mars, mai, juillet et novembre 1883.) [371

ESNAULT (l'abbé G.). Les Livres de famille dans le Maine. I. Livre-journal de Pierre-Henri de Ghaisne de Classé, conseiller au siège présidial du Mans (1708-1732). Le Mans, Pellechat. In-8, 31 p. et armes. (Extr. de la *Revue* historique et archéologique du Maine.) [372

LEROY (L.), professeur. Les Français à Madagascar, avec carte et cartouches, étude de géographie physique, économique, historique et coloniale. Paris, Delagrave. In-18 j., 286 p. 3 fr. 50. [373

MAXWELL (Sir William Stirling). Don John of Austria ; or, Passages from the History of the Sixteenth Century. Illustrated with numerous Wood Engravings. London, Longmans. 2 gr. in-8, 1,040 p. 52 fr. 50. [374

Négations politiques, sociales et religieuses, lettres à la nièce d'un cardinal, secrétaire d'Etat; par l'abbé ***. Première partie : Papes, peuples, bourgeois et prêtres. Deuxième partie : Le Fantôme divin. Paris, Baillière et Messager. In-18 j., 292 p. 3 fr. 50. [375

SAINT-SIMON. Ecrits inédits de Saint-Simon, publiés sur les manuscrits con-

servés au dépôt des affaires étrangères, par M. P. Faugère. T. V : Nottes sur tous les duchés-pairies, comtés-pairies et duchés vérifiés depuis 1500 jusqu'en 1730, I; t. VI : Nottes (voir t. V), II. Paris, Hachette. 2 vol. in-8, XX-516 et 447 p. et 2 tableaux généalogiques. Les 2 vol. 15 fr. [376

Histoire de la civilisation.

(*Mœurs, coutumes, etc.*)

Comité archéologique et historique de Noyon. Comptes rendus et mémoires lus aux séances. T. VI. Noyon, impr. Andrieux. In-8, LXXIV-334 p. et pl. [377

MACKINTOSH (John). The History of Civilisation in Scotland. Vol. III. Aberdeen, Brown: London, Simpkin. In-8, 512 p. 18 fr. 75. [378

GUIBERT (L.). La Famille limousine d'autrefois, d'après les testaments et la coutume. Limoges, Ve Ducourtieux; Leblanc. Pet. in-12, 64 p. [379

BARRACAND (L.). Un village au XIIe siècle et au XIXe, récit comparatif des mœurs du moyen âge et des mœurs modernes. Paris, Charavay frères. In-8, carré, 208 p. et grav. 2 fr. [380

QUERUAU-LAMERIE (E.). La Vie à Laval au XVIIIe siècle, extraits des correspondances de Mmes Lemonnier de La Jourdonnière (1766-1770) et Rayer-Dubignon (1779). Laval, impr. Moreau. In-8, 38 p. (Tiré à 150 ex.) [381

Antiquités, Archéologie, Numismatique, Epigraphie.

CLERMONT-GANNEAU (C.). Sceaux et cachets israélites, phéniciens et syriens, suivis d'épigraphes phéniciennes inédites sur divers objets et de deux intailles cypriotes; par Charles Clermont-Ganneau, directeur adjoint à l'Ecole des hautes études. Paris, Leroux. In-8, 48 p. et 2 pl. [382

HEUZEY (L.). Les Figurines antiques de terre cuite du musée du Louvre; par Léon Heuzey, conservateur adjoint des musées nationaux. Classées d'après le catalogue du même auteur : gravées par A. Jacquet. Paris, Ve Morel. In-4 à 2 col., IV-36 p. et 60 pl. [383

L'ouvrage a été publié en 4 livraisons du prix de 15 fr. sur papier ordinaire et 25 fr. sur pap. de Chine.

LONGPÉRIER (A. de), membre de l'Institut. Œuvres d'A. de Longpérier. Réunies et mises en ordre par G. Schlumberger, de la Société des antiquaires de France. T. III. Antiquités grecques, romaines et gauloises. Deuxième partie. (1862-1883.) Paris, Leroux. In-8, 436 p. avec grav. et 9 pl. hors texte. 20 fr. [384

PALUSTRE (L.). La Renaissance en France; par Léon Palustre, directeur de la Société française d'archéologie. Illustrations sous la direction d'Eug. Sadoux. Nord. T. I. (Flandre, Artois, Picardie, Ile-de-France). T. II. (Fin de l'Ile-de-France et Normandie). Paris, Quantin. 2 vol. in-12, VIII-234 et 327 p. [385

L'ouvrage paraîtra en 30 livraisons formant 6 volumes avec préface et tables pour chaque volume. Il paraîtra au moins une livraison tous les trois mois, du prix de 25 fr.

VISCONTI (P. E.). Catalogue du musée Torlonia de sculptures antiques, avec plan lithographié des salles qui le composent. Rome, typ. Tibérine. In-8, XV-343. p. [386

BÉZIER (P.), Insp. primaire. Inventaire des monuments mégalithiques du département d'Ille-et-Vilaine. Rennes, Caillière. In-8, XXI-280 p., 30 pl. et carte. [387

ROHAULT DE FLEURY (C.), La Messe, études archéologiques sur ses monuments, par Ch. Rohault de Fleury. Continuées par son fils. T. III. (Ambons, chancels, iconostases, jubés, sacristies, piscines, chœurs, églises.). Paris, Ve Morel. In-4 à 2 col., 196 p. et 84 pl. [388

L'ouvrage forme trois volumes illustrés d'un grand nombre de figures et de 254 planches gravées à l'eau-forte et se vend 250 fr.

VAN ROBAIS (A.). Notes d'archéologie, d'histoire et de numismatique, 3e série (Abbeville et environs; Monnaies de Ponthieu, de Quentowic et de Montreuil-sur-Mer; Potiers gallo-romains.) Abbeville, impr. Paillart. In-8, 76 p. et 5 pl. (Extr. des *Mémoires* de la Société d'émulation d'Abbeville.) [389

HIRSCH (Alex.). Die Medaillen auf den Entsatz Wiens 1683, beschrieben. Wien, Lechner's Verl. Mit 8 (Lichtdr.-)Taf. Gr. in-4, VI-35 p. Troppau, 11 fr. 25. [390

PONTON D'AMÉCOURT (de) et MORÉ DE PRÉVIALA (E. de). Monnaies mérovingiennes du Gévaudan. Paris, impr. Pillet et Dumoulin. In-8, 136 p. et 5 pl. (Extr. de l'*Annuaire* de la Société française de numismatique et d'archéologie, 1883.) [391

BRUGSCH (Heinr.). Thesaurus Inscriptionum ægyptiacarum. Altägyptische Inschriften, gesammelt, verglichen, übertragen, erklärt u. autographiert. 2. Abth. Kalendarische Inschriften altägypt. Denkmäler. Leipzig, Hinrichs' Verl. Hoch 4. VIII et. 195-530 p. 105 fr. [392

Noblesse et Chevalerie.

HILDEBRANDT (Prof. Ad. M.). Stammbuch-Blätter d. norddeutschen Adels. Aus Stammbüchern d. 16. u. 17. Jahrh. gesammelte wortgetreue Copieen der Inschriften u. genaue Beschreibungen der Wappen. Ein Beitrag zur Adels- u. Culturgeschichte. Berlin, Mitscher &

Rœtell, 1884. Gr. in-8, XVI-486 p. 7 fr. 50. [393

Biographie.

AABERG (A.). Ferdinand Lassalle. Biographie. Leipzig, Polytechn. Buchh. In-8, 88 p. 1 fr. 25. [394

DARDIER (C.), pasteur. Jean de Serres, historiographe du roi, sa vie et ses écrits d'après des documents inédits (1540-1598). Nogent-le-Rotrou, impr. Daupeley-Gouverneur. In-8, 88 p. (Extr. de la *Revue historique.*) [395

Le Général de brigade Th. Ridouël. (1806-1882.) Rennes, impr. Oberthur. In-8, 40 p. [396

LEVOT (P.). Guillaume Lejean, sa vie, ses voyages, ses travaux. Brest, Lefournier. In-8, 133 p. (Extr. du *Bulletin* de la Société académique de Brest.) [397

Life of Major-Gen. Sir Henry M. Durand of the Royal Engineers. London, W. H. Allen. 2 vol. in-8, 950 p. 52 fr. 50. [398

LUTHER. A Short Biography. By James Anthony Froude. (Reprinted from the Contemporary Review.) London. Longmans. In-8, 62 p. 1 fr. 25. [399

MONDELLO (can. P. Fortunato). Bozetti biografici di artisti trapanesi de' secoli XVII, XVIII e XIX. Trapani, Modica Romano. In-32, 64 p. [400

ROJAS (marqués de). Simon Bolivar. Paris, Garnier, frères ; Madrid, Murillo. In-8 de 352 p. avec un portrait. 9 fr. [401

ROOSES. Christophe Plantin, imprimeur anversois, par Max Rooses, conservateur au Musée Plantin. 3e fasc. Anvers, Maes. In-4, p. 197-302, 29 planches et un fac-similé d'un autographe de Plantin. La livraison, 25 fr. [402

SEEBOURG (F.). Haydn (Joseph), scènes de la vie d'un grand artiste. Traduit par J. de Rochay. Tours, Mame. In-8, 239 p. et grav. [403

Histoire de l'Imprimerie. Bibliographie. Archives.

BERNONI (Dom.). Antonio Blado e la sua stamperia in Roma (nel sec. XVI) ; con notizie sulla ediz. principe delle opere di N. Machiavelli. Ascoli Piceno. In-8, 27 p. [404

VEUCLIN (E.). L'Imprimerie à Bernay depuis son établissement jusqu'en 1883. Bernay, impr. Veuclin. In-8, 39 p. [405

Catalogue de la Bibliothèque du général-lieutenant comte D. Mavros. Milan, Boniardi-Pogliani, 1882. In-8, 90 p. [406

Catalogue de la bibliothèque de l'Institution nationale des sourds-muets de Paris. Première partie, publiée par les soins de MM. le docteur Peyron, directeur, et Bélanger, professeur, bibliothécaire-adjoint. Paris, impr. Pelluard. In-8, 74 p. [407

Catalogue de livres rares et précieux, manuscrits et imprimés, principalement sur l'Amérique et sur les langues du monde entier, composant la bibliothèque de M. Alph. L. Pinart et comprenant en totalité la bibliothèque mexico-guatémalienne de M. l'abbé Brasseur de Bourbourg, dont la vente aura lieu du 28 janvier au 5 février 1884. Paris, Labitte. In-8, VIII-248 p. [408

Catalogue de la bibliothèque du dépôt de la guerre. (Ministère de la guerre.) T. I. Paris, Impr. nationale. In-8, 502 p. [409

DELISLE (L.). Les Manuscrits du comte d'Ashburnham ; rapport au ministre de l'instruction publique et des beaux-arts, suivi d'observations sur les plus anciens manuscrits du fonds Libri et sur plusieurs manuscrits du fonds Barrois, par M. Léopold Delisle, administrateur général directeur de la bibliothèque nationale. Paris, Imprimerie nationale. In-4, VIII-127 p. [410

Souvenir de Pétrarque : notice historique et bibliographique sur 25 mss. dont 24 sur parchemin, etc., en possession de Louis Arrigoni, bibliophile antiquaire, etc. Milan, Arrigoni, édit. Gr. in-8 édition très élégante et riche sur pap. de Chine, avec le portrait de Pétrarque. [411

VANDER HAEGEN. Bibliotheca Belgica. Bibliographie générale des Pays-Bas, publiée par Ferd. Vander Haeghen, bibliothécaire de l'Université de Gand, Th.-J.-I. Arnold et R. Vanden Berghe, avec le concours de MM. les bibliothécaires de Belgique et de Hollande. Livr. 37-41. Gand, imp. Eug. Vander Haeghen. In-18, de 100 p. chacune. La livr., 2 fr. [412

OMONT (H.). Inventaire-sommaire des manuscrits grecs des bibliothèques des départements. Paris, Champion. In-8, 18 p. (Extr. du *Cabinet historique*, 1883.) [413

OMONT (H.). Inventaire-sommaire des manuscrits du Supplément grec de la bibliothèque nationale. Paris, Picard. In-8, XVI-139 p. [414

ÉCRITS POUR LA JEUNESSE.

BIART (L.). Voyages et aventures de deux enfants dans un parc. Dessins de Froelich. Paris, Hetzel. In-8, 260 p. et grav. 5 fr. (Bibliothèque d'éducation et de récréation.) [415

CARPENTIER (Mlle E.). Sauvons-le ! Paris,

Hachette. In-18 j., 352 p. avec 40 vign. 2 fr. 25. (Bibliothèque rose illustrée.) [416

DEMOULIN (Mme G.). Les Gens de bien. Paris, Hachette. In-18, II-303 p. et grav. 5 fr. (Nouvelle collection à l'usage de la jeunesse.) [417

FLEURIOT (Mlle Z.). Cadok. Paris, Hachette In-8, 288 p. et 24 grav. 5 fr. (Nouvelle collection à l'usage de la jeunesse.) [418

GIRARDIN (J.). Quand j'étais petit garçon. Paris, Hachette. Gr. in-16, VIII-271 p. avec 42 vign. 2 fr. 25. [419

GIRARDIN (J.). Les Millions de la tante Zézé. Paris, Hachette. In-8, 302 p. avec 112 vign. 5 fr. (Nouvelle collection à l'usage de la jeunesse.) [420

GOURAUD (Mlle J.). Le Vieux Château. Paris, Hachette. In-18 j., 221 p. avec 28 vign. (Bibliothèque rose illustrée.) [421

HAYES (J.). La Mer libre du pôle. Abrégée par J. Belin de Launay sur la traduction de M. F. de Lanoye et contenant une carte de 14 grav. Paris, Hachette. In-18 j., XXXI-259 p. 2 fr. 25. (Bibliothèque rose illustrée.) [422

LESEAZEILLES (E.). Les Forêts. Paris, Hachette. In-18 j., 315 p. avec 43 vign. 2 fr. 25. (Bibliothèque des merveilles.) [423

NARJOUX (F.). Histoire d'un pont. Paris, Hachette. In-18 j., II-289 p. avec 80 vign. 2 fr. 25. (Bibliothèque des merveilles.) [424

OUIDA. Le Petit comte; Moufflou; le Poêle de Nuremberg; l'Enfant d'Urbino; Aux pays des pommes. Contes traduits de l'anglais, avec l'autorisation de l'auteur, par J. Girardin. Paris, Hachette. In-18, 311 p. avec 34 vign. 2 fr. 25. (Bibliothèque rose illustrée.) [425

ROUSSELET (L.). La Peau du tigre. Paris, Hachette. In-18, 319 p. et 109 grav. 5 fr. (Nouvelle collection à l'usage de la jeunesse.) [426

STOLZ (Mme de). La Maison blanche. Paris, Hachette. In-18 j., 315 p. avec 36 vign. 2 fr. 25. (Bibliothèque rose illustrée.) [427

WITT (Mme de). Normands et Normandes, scènes historiques, 4e série : Cloches et sonneries; Roi et Mère; les Sœurs tragiques; la Fierté de saint Romain. Paris, Hachette. In-8, 261 p. 5 fr. (Nouvelle collection à l'usage de la jeunesse.) [428

WITT, née Guizot (Mme de). Vieux amis. Paris, Hachette. Gr. in-16, 303 p. avec grav. 2 fr. 25. [429

SOMMAIRES DES RECUEILS PÉRIODIQUES.

ANALECTA JURIS PONTIFICII.

(Mensuel. — 20-25 fr. — Rome, Paris, Bruxelles.)

Août. Actes dogmatiques. — Patrimoine de l'Eglise. — Discipline des chanoines. — Ancienne Vulgate. — Mélanges.

Septembre-Décembre. L'histoire d'Allemagne. — Discipline des ordinations. — Critique historique. — Rome capitale. — Le B. Urbain II. — Mélanges. — Tables.

ANNALES DE PHILOSOPHIE CHRÉTIENNE.

(Mensuel. — 20 fr. — Paris, r. d'Assas, 7.)

Décembre. — Abbé Trochon : L'idée messianique en dehors de la Bible. — Abbé de Broglie : La religion néo-brahmanique. — Couret : L'Orient au premier siècle. — E. Périer : Les avocats du Parlement au concile d'Embrun. — Charaux : Les sources de l'Art. — Revue des revues. — Bibliographie.

L'ASSOCIATION CATHOLIQUE.

(Mensuel. — 20 fr. — Paris, rue du Bac.)

BULLETIN DE LA RÉUNION DES OFFICIERS.

(Hebdom. — 24 fr. — 37, rue Bellechasse.)

BULLETIN DE LA SOCIÉTÉ DE GÉOGRAPHIE.

(Trimestriel. — 20-22 fr. — Boulevard Saint-Germain, 184.)

4e *trimestre.* Dr P. Neis : Sauvages de l'Indo-Chine. — C. Touk : De Bangkok à Xieng-Sun. — Gén. Faidherbe : Le Cayor. — C. Gallieni : Mission dans le Haut-Niger. — 2 cartes.

BULLETIN DE LA SOCIÉTÉ DE LÉGISLATION COMPARÉE.

(Mensuel. — 10 fr. — Paris, Cotillon.)

BULLETIN DE L'HISTOIRE DU PROTESTANTISME FRANÇAIS.

(Mensuel. — 10 fr. — Paris, Fischbacher.)

Novembre. E. Arnaud : Les derniers

jours de l'église d'Orange. — D. Benoit : Marie Durand. — Le protestantisme en Béarn. — Mélanges. — Correspondance. — Chronique. — Nécrologie.

Décembre. E. Sayous : Les réformés français sous Henri IV. — Documents. — Mélanges. — Bibliographie.

BULLETIN DE L'ATHÉNÉE ORIENTAL.

(Trimestriel. — 10 fr. — Paris.)

BULLETIN D'HISTOIRE ECCLÉSIASTIQUE.

(Mensuel. — 10 fr. — Romane.)

BULLETIN DU BIBLIOPHILE.

(Mensuel. — 12-14 fr. — Paris, Téchener.)

BULLETIN MAÇONNIQUE.

(Mensuel. — 6-7 fr. — Paris.)

Novembre. Grande loge écossaise. — Nomination. — Chronique. — Correspondance. — C. Lhomme : Devise de l'instruction primaire. — F. Bonnardot : La réforme judiciaire. — Revue de l'étranger. — Bibliographie.

BULLETIN MONUMENTAL.

(Mensuel. — 15 fr. — Paris et Tours.)

T. II, n. 7. Mgr Barbier de Montault : Le Trésor de la basilique de Monza. — L. Palustre : L'ancienne cathédrale de Rennes. — E. Hucher : Vitraux de l'église de Solre-le-Château. — Chronique. — Bibliographie. — 6 planches.

BULLETIN TRIMESTRIEL DES ANTIQUITÉS AFRICAINES.

(Trimestriel. — Paris, Poinssot.)

IIIe année, 7e fasc. Clément Pallu de Lessert : Les assemblées provinciales et et le culte provincial dans l'Afrique romaine. 1re partie. — J. Poinssot : Inscriptions inédites de la Tunisie, vallée de l'Oued Marouf. — Salomon Reinach : Inscription grecque de Maatria. — H. Duchesne : Addition aux fastes des provinces africaines. — J. Poinssot : Chronique, bibliographie.

LE CABINET HISTORIQUE.

(Bi-mestriel. — 12-14 fr. — Paris, Champion.)

Juillet-Octobre. Recueil de lois et d'ordonnances concernant les bibliothèques. — N. Frizon : Catalogue des incunables de Verdun. — Bibliothèques et archives. — Mélanges. — Nécrologie.

LA CHAINE D'UNION.

(Mensuel. — 12 fr. — Paris.)

COMPTES RENDUS DE L'ACADÉMIE DES INSCRIPTIONS.

(Trimestriel. — 8-10 fr. — Paris, Picard.)

Juillet-Septembre. Séances. — V. Guérin : Populations du Liban. — Antiquités. — Chodskiewiecs : Archéologie religieuse slave. — R. Mowat : Inscriptions et tuiles légionnaires du Morbihan. — C. Tissot : Mission en Tunisie. — Appendice.

COMPTES RENDUS DE L'ACADÉMIE DES SCIENCES

(Hebdom. — 20-30 fr. — Paris.)

COMPTES RENDUS DE L'ACADÉMIE DES SCIENCES MORALES ET POLITIQUES.

(Mensuel. — 20-25 fr. — Paris, Picard.)

Décembre. Geffroy : L'école française de Rome et ses premiers travaux. — Baudrillart : Populations agricoles de la Bretagne. — Séance publique. — J. Simon : M. Guizot. — Rapports verbaux. — Séances.

LE CONTEMPORAIN.

(Mensuel. — 20-25 fr. — 17, rue Christine.)

Décembre. Abbé de Broglie : Histoire des religions. — A. Geoffroy : Les misères de Londres. — E. Lionnet : Le commandant Kerloue. — V. Fournel : Ingres. — H. Leroux : L'idéal féminin dans la poésie contemporaine. — Lecoy de la Marche : Le gouvernement de saint Louis. — Mélanges et notices. — Chronique. — Bulletin bibliographique.

LA CONTROVERSE.

(Bi-mensuel. — 15 fr. — Lyon.)

Décembre. Dr Harlez : L'infanticide en Chine. — P. Allard : Le nombre des martyrs. — B. Jungmann : Le caractère moral de Luther. — A. Dupont : L'âme est une substance. — A travers les revues. — Publications nouvelles.

LE CORRESPONDANT.

(Bi-mensuel. — 35 fr. — Paris, rue de Tournon, 29.)

10 *Décembre*. Maj. H. de Sarrepont : Les Anglais au Soudan. — Comte H. d'Ideville : Romme le montagnard. — C. Bellaigue : Faust. — S. Blandy : M. moi. — A. Dubois de la Villerabel : Confidence de Lamennais. — Livres d'étrennes. — Revue des sciences. — Chronique politique. — 25. Le Trésor de La Rocque : Les finances de la République. — Vicomte G. de Brémond d'Ars : Le père de Mme de Rambouillet. — S. de

Nolhac : Les abbayes de l'Estramadure portugaise. — S. Blandy : M. moi. — A. Dubois : Confidences de Lamennais. — C. Gayard : La main-d'œuvre en France et en Allemagne. — G. Juillerat : Histoire de trois salons. — Livres d'étrennes. — Chronique politique. — V. de Laprade.

COSMOS LES MONDES.

(Hebdom. — 25-30 fr. — Paris, rue de Grenelle, 49.)

1er *Décembre*. Nouvelles et faits divers. — Archéologie. — Electricité. — Enseignement. — Horticulture. — Chronologie. — Acad. des sciences. — 8. Nouvelles. — Bibliographie. — Physique du globe. — Géodésie. — Mathématiques élémentaires. — Electricité. — Physiologie générale. — Astronomie. — Acad. des sciences. — 15. Nouvelles. — Bibliographie. — Histoire des sciences. — Histoire de la chimie. — Electrophone Maiche. — Bijoux lumineux. — Médecine. — Acad. des sciences. — 22. Nouvelles. — Géographie. — Physiologie générale. — Aéronautique. — Mathématiques. — Acad. des sciences. — 29 Nouvelles. — Bibliographie. — Physique du globe. — Acad. des sciences. — Table.

L'ÉCONOMISTE FRANÇAIS.

(Hebdom. — 40 fr. — Paris, cité Bergère, 2.)

Décembre. Le budget de 1884. — La liberté nécessaire. — Lettres de Suisse, d'Autriche. — Les dettes des Etats aux Etats-Unis. — La loi municipale au Sénat. — La Perse. — Les banques suédoises. — Les intérêts financiers de l'Etat et des actionnaires et la convention avec les Compagnies. — L'enquête officielle sur les associations ouvrières. — Le mouvement économique aux Etats-Unis et au Canada. — Le commerce du bois. — Le tunnel de l'Ariberg. — L'art. II du traité de Francfort. — Le nouveau régime du canal de Suez. — La colonisation agricole en Algérie. — L'émigration allemande. — Société d'économie politique. — Affaires municipales et départementales. — Le chemin de fer de Tripoli à Bushire. — Le crédit agricole de Belgique. — Le recouvrement des impôts. — La convention relative au canal de Suez. — Le commerce extérieur de la France et de l'Angleterre. — Le mouvement économique en Allemagne. — Les rapports publics de la cour des comptes devant le Parlement. — Le cumul. — La production agricole en France et en Europe. — La ramie. — L'importation des soieries françaises aux Etats-Unis. — La dépréciation des valeurs mobilières en 1883. — Les sociétés de secours mutuels. — Les viandes salées d'Amérique. — L'Inde britannique. — Les banques d'émission en Allemagne. — Les grèves. — Revue économique, bibliographique. — Nouvelles d'outre-mer.

L'EXPLORATION.

(Hebdom. — 25-30 fr. — Paris, rue Cassette, 6.)

7 *Décembre*. Le méridien initial. — Le canal de la Baltique. — D. de Ryvoire : Le pays des mille et une nuits. — Soc. savantes. — Nouvelles. — Tables. — 14. Abbé Beltrame : Le Nil blanc et les Denka. — Le Mahdi. — D. de Ryvoire : Le pays des mille et une nuits. — Soc. savantes. — Bibliographie. — Nouvelles. — 2 portraits. — 21. J. Gérard : Le méridien universel. — La déviation de l'axe de la terre. — D. de Ryvoire : Le pays des mille et une nuits. — Soc. savantes. — Nécrologie. — Nouvelles. — Carte de Tananariva. — 28. La province de l'Imérina. — L. A. Brémont : Expédition d'Obock. — D. de Ryvoire : Le pays des mille et une nuits. — Nouvelles. — Carte de l'itinéraire d'Obock à Choa.

LA FRANCE JUDICIAIRE.

(Bi-mensuel. — 18-20 fr. — Paris, Durand.)

Décembre. Annuaire de la magistrature. — Législation et organisation judiciaire des colonies. — Jurisprudence.

GAZETTE ANECDOTIQUE.

(Bi-mensuel. — 18 fr. — Paris, Jouaust.)

GAZETTE DES BEAUX-ARTS.

(Mensuel. — 50-54 fr. — 8, rue Favart.)

Décembre. E. Corroyer : Les arts décoratifs à l'Opéra. — P. Lefort : Velasquez. — P. Mantz : Rubens. — Col. Dubousset : Le cheval dans l'Art. — H. de Chennevières : Les acquisitions du Louvre. — G. Lebon : Les arts arabes. — E. Bonaffé : Le glossaire archéologique de V. Guérin. — Bibliographie. — 32 gravures.

JOURNAL DES ÉCONOMISTES.

(Mensuel. — 36 fr. — Paris, Guillaumin.)

Décembre. G. Dufour : Réorganisation des services publics. — R. de Fontenay : Questions des associations. — G. de Molinari : L'évolution politique du XIXe siècle. — Acad. des sciences morales. — Le 27e congrès des sciences sociales en Angleterre. — P. Boiteau : Le crédit agricole mobilier. — Hommage à Jos. Garnier. — Bulletin. — Société d'économie politique. — Comptes rendus. — Chronique. — Bibliographie.

JOURNAL DES SAVANTS.
(Mensuel-Paris.)

Décembre. Alfred Maury : Histoire de Philippe II. — Ad. Franck : Les sciences et les arts occultes au XVIe siècle. — Georges Perrot : Les céramiques de la Grèce propre. — B. Hauréau : Catalogue des manuscrits de Bordeaux. — Nouvelles littéraires. — Table.

JOURNAL DES SCIENCES MILITAIRES.

Mensuel. — 35 fr. — Paris, Baudoin.)

Décembre. Le soldat. — Maj. Tollin : Le règlement de manœuvres de 1875. — Organisation des troupes coloniales. — C. Thil : Le bassin du Mein. — Le Prytanée militaire. — L. Hennet : Les milices et les troupes provinciales. — Manœuvres de campagne. — Manuel complet d'artillerie. — Les livres militaires. — 1 carte et 12 croquis.

LE LIVRE.

(Mensuel. — 40-42 fr. — Paris, Quantin.)

Décembre. Champfleury : Les amis de Balzac. — J. Grand-Carteret : La caricature allemande. — V. Champier : Les almanachs illustrés d'autrefois. — L. Barré : Poésies françaises de Marie Stuart. — Chronique du livre. — 2 gravures. — Bibliographie moderne.

MATÉRIAUX POUR L'HISTOIRE DE L'HOMME.

(Mensuel. — 12 fr. — Toulouse.)

LES MISSIONS CATHOLIQUES.

(Hebdom. — 10 fr. — Lyon, Paris.)

LE MONDE MAÇONNIQUE.

(Mensuel. — 12 fr. — Paris.)

Décembre. La rédaction. — Tenues plénières des 18 loges de Paris. — Inauguration du temple de Chaumont. — Lettre de Bordeaux. — Nouvelles. — Une fête à Honolulu. — Communication du suprême conseil. — Revue de la presse. — Variétés.

NOUVELLE REVUE HISTORIQUE DU DROIT.

(Trimestriel. — 15 fr. — Paris, Larose et Forcel.)

Novembre-Décembre. Origine des mots désignant le droit en latin. — Barilleau : Les sources du droit grec. — A. Baudouin : Homme-lige. — A. Tardif : Histoire du *Processus per inquisitionem*. — Comptes rendus. — Bulletin.

LA RÉFORME SOCIALE.

(Bi-mensuel. — 15-18 fr. — Paris, boulev. Saint-Germain, 174.)

1er *Décembre.* D. Touzaud : Les abus de l'enseignement du droit. — H. Beaune : Une famille bourguignonne pendant la Révolution. — A. Boyenval : Les salons au XVIIIe siècle. — F. Boissin : La Vie rurale dans le roman. — La question sociale aux Etats-Unis. — H. Cetty : Le congrès des sourds-muets de Bruxelles. — Le repos du dimanche aux Pays-Bas. — Chronique du mouvement social. — 15. J. Ferrand : Le système administratif en France. — H. Beaune : Une famille bourguignonne pendant la Révolution. — R. Stourm : Les origines de la centralisation financière en France. — R. de Maintenay : Les vallées vaudoises françaises. — Correspondance. — A. Duparc : Réunion du groupe de Paris. — P. de Bouziers : Réunion du groupe de l'Angoumois. — Unions de la paix sociale. — Table.

REVUE ARCHÉOLOGIQUE,

(Mensuel. — 25-27 fr. — Paris, Baer.)

Novembre. S. Reinach : Fouilles en Carniole. — R. Kerviler : Des projectiles en olive. — G. Bapst : L'orfèvrerie d'étain dans l'antiquité. — Correspondance. — B. Aubé : Fragment du *Carmen apologeticum* de Commodien. — Acad. des inscriptions. — Nouvelles. — Bibliographie. — 2 planches.

REVUE BRITANNIQUE.

(Mensuel, — 50-56 fr. — 50, boulevard Haussmann.)

Décembre. Le droit anglais. — Les pionniers de l'Europe et le Yunnan. — La Prusse et sa politique de démembrements. — Le marteau à vapeur. — Deux contes turcs. — Le ministère des affaires étrangères de France. — Le congrès de Châtillon. — Chronique scientifique. — Correspondance d'Orient, d'Allemagne, d'Amérique, de Londres. — Chronique et Bulletin bibliog.

REVUE CATHOLIQUE DE BORDEAUX.

(Bi-mensuel. — 10 fr. — Bordeaux.)

Décembre. Baron J. de Verneilh : Eglise Saint-Rémy. — A. Nicolas : Mal séculaire de la France. — E. Pesnelle : L'Idéal. — H. Ribadieu : L'église d'Aquitaine. — L. Drouyn : Un vœu d'archéologue. — G. de Laborie : Episode de la vie de Peyberland. — E. Pioneau Les trois barques. — Nominations.

REVUE CATHOLIQUE DES INSTITUTIONS ET DU DROIT.

(Mensuel. — 12 fr. — Paris, Grenoble.)

REVUE CHRÉTIENNE,

(Mensuel. — 12 fr. 50. — 32, rue de Seine.)

Décembre. J. F. Astié : La peur du

principe protestant. — A. Sabatier : Mme de Rémusat et son fils. — La conscience et le cœur. — Correspondance. — Notices littéraires. — Revue du mois.

REVUE CRITIQUE D'HISTOIRE ET DE LITTÉRATURE.

(Hebdom. — 20-22 fr. — Paris, E. Leroux.)

3 *Décembre*. M. Bonnet : De la synonymique chez les anciens, par Beck. — A. Thomas : Le roman de Joseph d'Arimathie. — P. Viollet : Histoire du droit frison. — Les luttes de l'Eglise au XVe siècle, par Zimmermann. — J. Darmesteter : Le temple de G. Herbert. — E. Picot : Bibliographie des œuvres de Beaumarchais, par Cordier. — Variétés. — Acad. des inscript. — 10. E. Fernique : Les villas de Tibur sous Auguste, par Albert. — J. Darmesteter : Romans du moyen âge. — T. de Larroque : Les amis de Rubens. — Chronique. — Acad. des inscript. — Soc. des Antiquaires. — 17. O. R. : Tite-Live. — A. M. : Textes historiques sur la cinquième croisade. — E. Picot : Guide à l'exposition de Buda-Pest. — C : Un académicien captif à Alger. — Variétés. — Chronique. — Acad. des inscript. — Soc. des Antiquaires. — 24. G. Lacour : L'armée romaine, par Fontaine. — Lettres de Baluze. — A. Gazier : Correspondance de Condorcet et de Turgot. — Variétés. — Chronique. — Acad. des inscript. — Soc. des Antiquaires.

REVUE CRITIQUE DE LÉGISLATION ET DE JURISPRUDENCE.

(Mensuel. — 12 fr. — Paris, Cotillon.)

REVUE D'ALSACE.

(Trimestriel. — 14 fr. — Strasboorg.)

REVUE DE BRETAGNE ET DE VENDÉE.

(Mensuel. — 12-15 fr. — Nantes.)

Décembre. A. de la Borderie : Saint-Clair et les origines de l'église de Nantes. — A. de Bejarry : Souvenirs vendéens. — Abbé Le Dorz : L'école du Monastère. — H. Finistère : Les alignements de Carnac. — F. Lefeuvre : Souvenirs de Nantes. — Notices et comptes rendus. — E. Grimaud : V. Laprade. — Chronique. — Bibliographie.

REVUE DE CHAMPAGNE ET DE BRIE.

(Mensuel. — 12 fr. — Paris, Menu.)

Décembre. Dr E. Bougard : Les trois sièges de la Mothe. — A. Babeau : La Champagne méridionale en 1577. — Baron J. de Baye : Le château de Montmort. — Cinquante ans de souvenirs d'un ancien Préfet. — A. de Barthélemy : La maison de Grandpré. — O. de Gourgault : La vie du maréchal de Schulemberg. — Bibliographie. — Chronique.

REVUE DE GASCOGNE.

(Mensuel. — 6-8 fr. — Auch.)

Décembre. T. Azémar : Le XVIIIe siècle à Massat. — L. Couture : Deux inscriptions latines. — C. La Plagnebarris : Vente du château de Lioux. — Bibliographie. — Notes diverses. — Questions et réponses.

REVUE DE GÉOGRAPHIE.

(Mensuel. — 25-28 fr. — Paris, Delagrave.)

REVUE DE L'AIN.

(Mensuel. — 6-8 fr. — Bourg.)

Novembre-Décembre. J. M. Puvilland : Les incrédules. — Abbé Rameau : Quelques évêques de Bellcy. — J. M. Puvilland : Ni Dieu, ni maître. — Abbé A. Martin : Positivisme. — J. M. Villefranche : La fleur double et la fleur simple. — La maison sans fondement. — P. Le Duc : Les petits poèmes de Virgile. — Archéologie.

REVUE DE LINGUISTIQUE.

(Trimestriel. — Paris, Maisonneuve.)

Octobre. H. de Charencey : Les nombres cardinaux dans la famille Maya-Quiché. — H. Winckler : Les théories sur l'Europe pré-aryenne. — Bibliographie.

REVUE DES BASSES-PYRÉNÉES ET DES LANDES.

(Mensuel. — 20 fr. — Paris.)

Décembre. La rédaction. — Deux expositions. — Zalduby : Martin et Catherine. — Poésies. — Chronique. — J. B. de Jaurgain : Troisvilles, d'Artagnan, etc. — L. Batcave : Une aventure du maire d'Orthez au XVIIIe siècle. — A. de la Serre : La ville d'Acos en Gascogne. — Armorial général de 1696. — Bibliographie.

REVUE DES DEUX-MONDES.

(Bi-mensuel. — 50-56 fr. — Paris, rue de l'Université, 15.)

1er *Décembre*. O. Feuillet : La veuve. — A. Cochut : L'enchérissement des marchandises. — H. Houssaye : Les commentaires des soldats, 1792-1815. — J. Clavé : La pêche et la pisciculture. — A. Geffroy : Les croisades et l'Orient

latin. — H. de la Ferrière : Isabelle de Limeuil. — La politique prussienne en Orient au XVIIIe siècle. — G. Valbert : La Belgique en 1883. — Revue littéraire. — Chronique. — Bibliographie. — 15. O. Feuillet : La veuve. — A. Vuitry : Les abus du crédit. — E. Schuré : Les légendes de l'Alsace.— E. Caro : Souvenirs d'un enseignement à la Sorbonne. — F. Brunetière : Marivaux. — A. Delpit : Nissa. — L'armement de l'infanterie. — Revue dramatique. — Livres d'étrennes. — Chronique. — Bibliographie.

REVUE DES ÉTUDES JUIVES.

(Trimestriel. — 25 fr. — Paris.)

REVUE DES LANGUES ROMANES.

(Mensuel. — 15 fr. — Montpellier, Paris.)

Novembre. Durand : Philologie rouergate. — Donnadieu : Les postes de la langue d'oc. — Bibliographie. — Chronique.

REVUE DES QUESTIONS HISTORIQUES.

(Trimestriel. — 20 fr. — Paris, Palmé.)

Janvier. D. F. Chamard : L'Aquitaine sous les derniers Mérovingiens aux VIIe et VIIIe siècles. — L'abbé E. Vacandard : Arnauld de Brescia. — L'abbé C. Narbey : Le moine Roger Bacon et le mouvement scientifique au XIIIe siècle. — R. P. Pierling, S. J. : La Pologne, le Saint-Siège et la Russie. Deux projets de conquête d'Etienne Bathory (1582-1587). — Charvériat : Mélanges. — La question de Wallenstein, d'après un travail allemand. — Vicomte Guy de Bremond d'Ars : Une question de critique historique. — Pièces fausses des mémoires de Nevers. — D. d'Aussy : Un plan de religion civile en 1797. — G. Masson : Courrier anglais. — E. Beauvois : Courrier du nord. — R. P. Martinov, S. J. : Courrier russe. — Marius Sepet : Chronique. — Fr. de Fontaine : Revue des recueils périodiques. — Bulletin bibliographique.

REVUE DES SCIENCES ECCLÉSIASTIQUES.

(Mensuel. — 12 fr. — Amiens, Paris.)

Novembre. P. Chartier, S. J. : Démonstration de la religion. — Abbé Ridders : Le texte grec des évangiles. — Abbé Bocquillon : L'histoire de la théologie. — Variétés. — Liturgie. — Actes du Saint-Siège.

REVUE DU MAINE.

(Trimestriel. — 15 fr. — Le Mans.)

2e *Sem.* E. Hucher : Trésor de Rennes. — R. Triger : La procession des rameaux au Mans. — H. Chardon : La vie de Rotrou.— V. Alouis : Les Coesmes. — Livres nouveaux.

REVUE DU MONDE CATHOLIQUE.

(Bi-mensuel. — Paris, Palmé.)

1er *Décembre.* A. Loth : La correspondance de L. Veuillot. — J. Forbes, S. J. : L'église catholique en Ecosse au XVIe siècle. — E. Méric : La Sorbonne. — J. Brucker, S. J. : Correspondance d'un missionnaire en Chine. — O. de Poli : Récits d'un soldat. — Revue littéraire.— Chronique. — Memento chronologique. — 15. L. de la Rallaye : Les écoles catholiques en Angleterre. — A. Loth : La correspondance de L. Veuillot. — A. Jean, S. J. : Henri IV à son avènement. — E. Hello : Les hautes études critiques. — O. de Poli : Récits d'un soldat. — Revue littéraire. — Chronique. — Livres d'étrennes. — Memento chronologique.

REVUE GÉNÉRALE DU DROIT.

(Bimestriel. — 18 fr. — Paris, Thorin.)

Novembre-Décembre. H. Kuntz : Origine de l'article 1395 du code civil. — E. Dramard : Des professions dites libérales. — P. Ferrand : Des retenues pour pensions civiles. — A. Royer : Le pacte de préférence. — Baron Desazars : De la vénalité des charges. — Variétés et mélanges. — Revue de la jurisprudence. — Acad. et Soc. savantes. — Chronique. — Périodiques. — Bibliographie. — Revue étrangère.

REVUE LYONNAISE.

(Mensuel. — Lyon.)

Décembre. La rédaction : A nos lecteurs. — Henri Beaune : Augustin Cochin. — Joseph Maire : Souvenirs d'Alger (suite et fin). — Marius Joulie : Un conteur moderne : Guy de Maupassant. — Léopold Niepce : Les Trésors des églises de Lyon (suite). — Paul Mariéton : A propos de la mort d'Henri Conscience. — L. de Berluc-Perussis : L'art peirenau, poésie. — Téodor Aubanel : Vesprado d'Abriéu, poésie. — A. Arnavielle : As felibres liounés, poésie. — Bibliographie. — Revue critique des livres nouveaux. — Chronique. — Table.

REVUE MARITIME ET COLONIALE.

(Mensuel. — 50-58 fr. — Paris, Berger-Levrault.)

Décembre. A. Mothes : Météorologie. — C. Chabaud : Guerre navale de 1812. — Guyon : Variations de stabilité des navires. — G. Le Goarant : La grêle, les trombes et l'électricité. — Moisson : Balistique intérieure. — Bouquet de la

Guye : Paris port de mer. — Statistique des pêches maritimes en 1882. — Neveu : Administration du personnel de la marine. — Frot : Renflouage de l'Euménide. — Officiers embarqués en France et en Angleterre. — Formulaire pour la correction des épreuves d'imprimerie. — Comptes rendus analytiques.

LA REVUE NOUVELLE D'ALSACE-LORRAINE.

(Mensuel. — 12 fr. 50. — Colmar.)

Décembre. Lettre inédite du comte de Serre. — A. Husson : L'art en France aux XVIe et XVIIe siècles. — Comte de Puymaigre : Les rêves et les réalités. — J. G. Gros : Schottische Reisebilder. — Le clergé en Alsace-Lorraine. — Bibliographie. — Questions scolaires. — Correspondance.

REVUE PHILOSOPHIQUE.

(Mensuel. — 30-35 fr. — Paris, Alcan.)

Décembre. H. Marion : James Mill. — Bewan Lewis : Les localisations cérébrales et la doctrine de l'évolution. — J. Sully : Le développement mental. — T. Ribot : Conditions organiques de la personnalité. — Notes et discussions. — Analyses et comptes rendus. — Périodiques.

REVUE POLITIQUE ET LITTÉRAIRE.

(Hebdom. — 25-30 fr. — Paris, boulev. Saint-Germain, 111.)

1er *Décembre.* Gréard : Les châtiments corporels. — Guy de Maupassant : Algérie. — Acad. des inscript. — V. Fournel : Franc. Millet. — P. Laffitte : Voyage de M. Léon Say. — Causerie littéraire. — S. L. de Pressensé : La démocratie. — G. Bergeret : La Bernerie. — L. Ulbach : Grenade. — L. Journault : La colonisation officielle. — A. Barine : Werther, journaliste. — Causerie littéraire. — Notes et impressions. — 15. J. Lemaître : Le néo-hellénisme. — E. Caro : Rivarol. — Guy de Maupassant : Algérie. — Gréard : Les devoirs de la famille. — Causerie littéraire. — Feuilles de carnet. — 22. J. Reinach : Henri Martin. — E. des Essarts : Victor de Laprade. — H. Martin : Histoire contemporaine. — C. Epheyre : Bonne et mauvaise étoile. — Causerie littéraire. — Notes et impressions. — Etrennes. — 29. T. Bentzon : La dot de Katel. — L. Ulbach : Grenade. — La Russie. — Etrennes. — Opéra. — Notes et impressions. — Table.

REVUE PRATIQUE DU DROIT FRANÇAIS.

(Mensuel. — 15-18 fr. — Paris, Marescq.)

REVUE SCIENTIFIQUE.

(Hebdom. — 25-30 fr. — Paris, boulev. Saint-Germain, 111.)

1er *Décembre.* Pasteur : La vaccination du rouget des porcs. — Mason : L'anthropologie. — Laboulbène : L'école de Salerne. — L. Barré : Le passage de Vénus. — Variétés. — Congrès scientifiques. — Acad. des sciences. — Bibliographie. — Chronique. — S. W. Thomson : W. Siemens. — G. Guéroult : L'exposition d'électricité à Vienne. — P. Mongeolle : Le sens des couleurs. — La mission du cap Horn. — G. Sencier : La Ramie. — Causerie bibliographique. — Acad. des sciences. — Chronique. — 15. E. Perrier : L'expédition du *Talisman* — Paulus : La Cochinchine. — C. Darwin : La mémoire et l'hérédité. — Mission du cap Horn. — Variétés. — Causerie bibliographique. — Acad. des sciences. — Chronique. — 22. Le budget des sciences pour 1884. — G. Pinet : La fondation de l'Ecole polytechnique. — A. Milne-Edwards : L'expédition du *Talisman*. — R. Candiani : Nicolas Tartaglia. — Gariel : Les instruments d'optique. — Causerie bibliographique. — Acad. des sciences. — Bibliographie. — Chronique. — 29. Terquem : Les origines de la physique. — E. Lacassagne : Le médecin devant la Cour d'assises. — Variétés. — Acad. des sciences. — Bibliographie. — Chronique. — Tables.

REVUE SAVOISIENNE.

(Mensuel. — 8 fr. — Annecy.)

LE SPECTATEUR MILITAIRE.

(Bi-mensuel. — 35 fr. — Paris.)

LE TOUR DU MONDE.

(Hebdom. — 25 fr. — Paris, Hachette.)

1er *Décembre.* C. Lemonnier : La Belgique, 10 grav. — 8. Mme de Ujfalvy : L'Himalaya occidental, 10 grav. — 15. Id. : Id., 11 grav. — 22. Id. : Id., 11 grav. — 29. Id. : Id., 12 grav.

PÉRIODIQUES ÉTRANGERS.

ARCHIV FUR DAS STUDIUM DER NEUEREN SPRACHEN.

(Trimestriel. — 10 fr. — Brunswick.)

ARCHIV FUR PHILOLOGIE.

(Trimestriel. — 25 fr. — Athènes.)

DAS AUSLAND.

(Hedom. — Stuttgart.)

GÖTTINGISCHE GELEHRTD ANZEIGEN.

28 *Novembre*. Frensdorff : Les anciens rsgistres des corps de métiers de la ville de Lunebourg, par Bodemann. — Günther : Histoire des sciences mathématiques, par M. Marie. — Spenger : Contributions zoologiques, par Schmider.

5 et 12 *Décembre*. Rehnisch : E. Halley et C. Neumann, par Graetzer. — Heigel : Histoire de la première guerre de Silésie, par Grünhagen.

DAS HEILIGE LAND.

(Trimest. — 2 fr. 50. — Cologne.)

HISTORISCH-POLITISCHE BLÄTTER.

(Trimest. — 28 fr. 25. — Munich.)

1er *Janvier*. — Pour la nouvelle année 1884. Douze ans en arrière. — Souvenirs du temps de la révolution italienne 1859-69. — Esquisses irlandaises : Cork, Glengariff et Kilkarney. — Nouveautés sociales et politiques. — Histoire des évêques de Ratisbonne. — De la littérature populairo religieuse au XVe siècle.

DIE KATHOLISCHE BEWEGUNG.

(Mensuel. — Wurtzbourg.)

24e *Livraison*. Alban Stolz. — Qu'est-ce que la liberié ? — Le jubilé de Luther et la tolérance. — Bibliographie. — Mélanges.

KATOLISCHE STUDIEN.

(Mensuel. — Fribourg.)

LITERARISCHE RUNDSCHAW.

(Mensuel. — Paderborn.)

15 *Décembre*. Vetter : Les traductions allemandes de Rig. Véda. — Bach : S. Bonaventuræ opera omnia. — Kihv : Recherches pour l'histoire du canon du Nouveau Testament, par Zohn. — Schmid : La morale et le droit naturel, par Gutberlet. — Koch : Histoire des paroisses de l'archidiocèse de Cologne, par Dumont. — Schmid : Vie de S. Alphonse de Liguori, par Dejob. — Stamminger : Sur la vie de S. Benoît. — Stamminger : Les plus anciennes Bibles en images allemandes. — Varia.

LITERATURBLATT FÜR GERMANISCHE UND ROMANISCHE PHILOLOGIE.

Novembre. Mauret : Archives pour les philologues du Nord. — Stettegast : Sources et composition du Chevalier au Lyon, par Goossens. — Settegast : Le roman de Troie en vieux français, par Fischer. — Vising : Victor Hugo.

Décembre. Stjeruström : Mannel du la langue danoise, par Broberg. — Muncker : Etude sur le Simplicissimus de Grimmelhausen, par Antoine. — Korsten : Recherches étymologiques sur le français, par Schœtensack. — Ulbrich : Recherches sur la langue française, par Vaugel.

DAS MAGAZIN FUR DIE LITERATUR DAS IN-UND AUSLANDES.

(Hebdom. — 20 fr. — Leipzig.)

8 *Décembre*. Clain de Glümer : Les contes populaires russes. — Blind : Un Français sur les Anglais. — 15. Blind : Un Français sur les Anglais. — Klaar : Le drame en France. — 22. Klaar : Le drame en France. — 29. Kränte. : Du déplorable état de l'orthographe allemande.

MITTHEILUNGEN DER GEOGRAPHEISCHEN GESELLSCHAFT IN WIEN.

No 10. Le Monnier : Bornéo. — Wünsch : Mon voyage en Arménie et dans le Kurdistan. — L'expédition d'Hovgaard. — Notices bibliographiques. — Le mois géographique.

NACHRICHTEN VON DER GESELLSCHAFT DER WISSENSCHAFTEN ZU GÖTTINGEN.

(Hebdom. — Gottingue.)

7 *Novembre*. Meyer : Les observations météorologiques à Goettingen.

21 *Décembre*. Klein : Recherches sur la substance (spath calcaire) produit par la cassure des cristaux d'aragonite. — Könen : De l'âge du minerai de fer de Hohenkirchen. — Hurwitz : De la théorie des équations modulaires. — Holtz : Comment l'électricité atmosphérique ressent l'influence électrique du soleil et autres causes similaires.

NEUER ANZEIGER FÜR BIBLIOGRAPHIE

(Mensuel. — 10 fr. 75. — Dresde.)

12e *Livraison*. Liste des livres d'écoles prescrits dans les gymnases de Dresde. — De l'établissement d'une bibliothèque de l'empire allemand. — Bibliographie des sociétés scientifiques d'Allemagne. — Sur l'histoire des éditions de Dante, par Philalèthe. — Bibliographie et mélanges. — Bibliographie générale.

PERIODISCHE BLATTER.

(Mensuel. — Ratisbonne.)

STIMMEN AUS MARIA-LAACH.

(Mensuel. — Fribourg en Brisgam.)

1er *Janvier*. Beissel : Rome contre Rome ? — Wassmann : Les couleurs protectrices des insectes. — Schmid : L'art de l'avenir et son maître (V). — Dressel : Les recherches modernes sous le joug de la philosophie scolastique (I). — Kreiten : Molière. — Baumgartner : Une visite à Upsala (I). — Bibliographie. — Mélanges.

STUDIEN DEM BENEDICTINER-ORDEN.

(Trimest. — 8 fr. 75. — Vienne.)

THEOLOGISCH-PRAKTISCHE QUARTALSCHRIFT.

(Trimest. — 8 fr. 75. — Linz.)

ZEITSCHRIFT DER DEUTSCHEN MORGENLANDISCHEN GESELLSCHAFT.

3e *Livraison*. Guidi : Contribution à la connaissance du dialecte néo-araméen de Fellihi. — Müller : Inscriptions sabéennes découvertes par Langor. — Bühler : Contributions à l'explication des inscriptions d'Asoka. — Stickel : Sphragistique orientale. — Ermann ; Une statuette égyptienne. — Praborius : Proverbes de Tigrina. — Loebe : Encore l'étimologie de Θεός. — Mayer : Origine des sept jours de la semaine. — Garbe : L'Ἰνδικὴ d'Arrien.

ZEITSCHRIFT FÜR KATHOLISCHE THEOLOGIE.

(Trimestr. — 30 fr. — Inspruck.)

1re *Livraison*. — Kobler : Les martyrs d'Angleterre au XVIe et XVIIe siècles (I). — Pesch : La doctrine de S. Thomas sur l'acte de foi. — Wieser : Luther et S. Ignace dans la crise religieuse du XVIe siècle (II). — Stentrup : Un nouveau christianisme. — Bibliographie. — Notices et nouvelles.

—

THE ACADEMY.

(Hebdomadaire. — 12 shill. 6 d. — Londres.)

1er *Décembre*. Indian idylls, by E. Arnold. — The life of H. Durand. — The city in the sea. — Teaching, by Theing. — American encyclopedia. — 8. Luther in the Archives of Vatican. — Wind voices, by Marston. — Indians of Guiana, by Thurn. — The book-lovers enchiridion. — Norfolk broads and rivers. — The origin of the Aryans. — 15. Cobweds of criticism, by Hall Caine. — Two books on the Caucasus. — Marg. Fuller, by Mrs. Howe. — The game of the Chess. — Rabelais, by Besant. — The Drummond Missal. — The eastern coast of Italy. — 22. Edition of Keats, by Forman. — Arminius Vambery. — Fr. Beaumont, by Macaulay. — Isaiah, by M. Arnold. — North Effingham, by Rye. — Rook on Assyriology.

THE ATHENÆUM.

(Hebdom. — 12 shill. 6 d. — Londres.)

1er *Décembre*. Marg. Fuller, by Jul. Howe. — Savage Svanetia. — Slavonic literature, by W. Morfill. — The animal lore of Shakespeare's time. — 8. Seventeenth Century poets, by Gosse. — Autobiography of Vambery. — The royal lineage of noble families. — Letters of M. de Remusat. — 15. Lord Lutton's life. — Oriental essays, by Rich. Temple. — A commentary on the New Testament. — The letters of the princess Alice. — 22. Lord Lyndhurst's life, by Th. Martin. — The german bible before Luther. — Hood's complete works.

BLACKWOOD'S MAGAZINE.

(Mensuel. — 30 shill. — Londres.)

Décembre. The Millionnaire. — The Vallons of Nice. — A matrimonial fraud — The corrupt practices bill. — A sketch from Bourmemonthe. — The baby's grand-mother. — Low's life. — From S. Stephen's to the Guidhall.

THE BRITISH QUARTERLY REVIEW.

(Trimest. — 24 shill. — Londres.)

THE CONTEMPORARY REVIEW.

(Mensuel. — 30 shill. — Londres.)

Décembre. G. Smith : Evolutionary ethics and Christianity. — E. de Laveleye : The prospects of the republic in France. — C. Wood : The Church courts commission. — A. Lang : Literary forgeries. — S. Smith : Nationalisation of the land. — Rev. Brereton : Church middle Schools. — E. Clerke : The ethics of Ariosto. — B. Leech : Ancient international law. — F. Seeborn : Proportionate representation. — The out-cast poor. — Contemporary records. — New books.

THE DUBLIN REVIEW.

(Trimest. — 24 shill. — Dublin.)

THE EDINBURG REVIEW.

(Trimest. — 24 shill. — Edimburg.)

THE GENTLEMAN'S MAGAZINE.

(Mensuel. — 12 shill. — Londres.)

Décembre. E. Kay : Kithen gardens. — J. A. Farrer : Military reprisals. — Rev. H. Haweis : My musical life. — T. Thiselton : The soul and its folk lore. — J. Ashton : Greenstead church. — A. Japp : The gypsies. — E. B. Hamilton : France

in the XVIth century. — Science notes. — Table talk.

JOURNAL OF THE STATISTICAL SOCIETY.

(Trimest. — 24 shill. — Londres.)

LONGMAN'S MAGAZINE.

(Mensuel. — 6 shill. — Londres.)

Décembre. W. Clark : Jack's coart ship. — E. Gurney : Alphabetical rhymes. — Rev. J. Wood : The mole at home. — C. Hervey : An old Parie playgoer. — J. Fred · Dutton Cook. — A. Hamilton : The modern Nebuchadnezzar. — A. Lang : Ballade of his own country. — Rev. A. Aawels : Liszt.

MACMILLAN'S MAGAZINE.

(Mensuel. — 12 shill. — Londres.)

Décembre. The Mathusian principle. — Genius and versatility. — Exmoor memories. — Senilia. — In Alsace-Lorraine. — Vox populi. — Two books on Egypt — Mrs. Oliphant : The Wizard's son. — Review of the month.

THE MONTH.

(Mensuel. — 24 shill. — Londres.)

Décembre. Rev. W. Longhnan : Martin Luther. — Mrs. Mulhall iskrines in Sicily. — Ant. Trollope. — Rev. W. D. Strappini : Imaginative Britanny. — R. B. Sheridan : Beethoven. — May Probyn : Thermidor, an II. — F. R. Wegg : Ancient tides. — A. M. Clarke : A modern swiss artist. — Rev. J. G. Mac-Leod : John Bull. — Rev. A. Hamilton : Buckfast Abbey. — Reviews. — Literary records.

THE NINETEENTH CENTURY.

(Mensuel. — 30 shill. — Londres.)

Décembre. Common sense and the dwellings of the poor. — Krapotkine : Outcast Russia. — J. Paget : Recreation. — Diary of the marquis Tseng. — C. Gaven : Ungrateful Ireland. — A. Kennard : Rachel. — R. Loth Lindsay : A recent visit to the Boers, — N. Lubbock : The West-Indies. — N. Pearzon : Manhood suffrage. — W. Bromley : Covert-shooting.

THE QUARTERLY REVIEW.

(Trimest. — 24 shill. — Londres.)

THE TEMPLE BAR MAGAZINE.

(Mensuel. — 12 shill. — Londres.)

Décembre. Rhoda Broughton : Belinda. — Wraxall's memoirs. — The day after. — Marshal Berwick. — Namesakes. — The way of the world. — A Highland skaling. — Women's rights. — The poesy of a ring. — Ramblings of a paper-knife. — The ensign. — Mrs. Lynn Linton : Ione Stewart. — The lament of the æsthetic young lady.

—

THE AMERICAN JOURNAL OF SCIENCE.

(Mensuel. — 30-32-50 fr. — New-Haven.)

Décembre. A Gray : Some points in botanical literature. — C. D. Walcott : Procarboniferous strata. — E. Loonis : Contribution to meteorology. — M. W. Harrington : Study of Vesta. — C. E. Fritts : New form of Selenium Cell. — C. G. Rockwood : The Ischian earthquake. — Scientific intelligence.

THE ATLANTIC MONTHLY.

(Mensuel. — 12 shill.)

Décembre. A roman singer. — Mary Moody Emierson. — The initiate. — The Italian revolution. — The world we.l lost. — New port. — Bernardian days. — Some alleged Americanisms. — Luther and his works. — Social Washington. — Longfellow and the artists. — Foreign lands. — Recollections of a naval officer. — Recent poetry. — The Contributors club.

THE CATHOLIC WORLD.

(Mensuel. — 20 fr. — New-York.)

Décembre. Rev. C. Maes : Henry Conscience. — Rev. J. Talbot : The four sons of Jaël. — A. H. Cullen : Infallibility. — Rev. J. Z. Slattery : Benjamin Hanneker. — R. M. Johnston : A poet of the reformation. — S. H. Burke : Ireland under Elizabeth. — Rev. W. Elliott : Dynamic society. — O. Shipley : English catholics. — C. Reid : Armine. — New publications.

THE NEW ENGLANDER.

(Trimestriel. — 20 fr. — New-York.)

THE NORTH AMERICAN REVIEW.

(Mensuel. — 25 fr. — New-York.)

Décembre. G. G. Hubbard : Government control of the telegraph. — Dr B. Richardson : Causes of felicity. — Prof. J. L. Langhlin : Evils of the sub-treasury system. — G. Hamilton : The day of judgement. — H. George : Over production. — Gen. W. Franklin : National defense. — Prof. L. Waldo : Railroad. — Morality and religion.

—

BULLETIN DE LA SOCIÉTÉ BELGE DE GÉOGRAPHIE.

(Trimestriel. — 12-15 fr. — Bruxelles.)

LA FLANDRE.

(Mensuel. — 12 fr. — Bruges.)

NOUVELLE REVUE THÉOLOGIQUE.

(Trimestriel. — 6-8 fr. — Paris, Bruxelles.)

PRÉCIS HISTORIQUES.

(Mensuel. — 5 76-7 fr. — Bruxelles.)

Décembre. R. Rembry : Le P. Marc d'Ariano et la délivrance de Vienne en 1683. — L. Van Calven, S. J. : Une visite aux châteaux de Loyola et de Xavier. — A. Lallemand, S. J. : La mission du Zambèse en 1883. — Chronique. — Nécrologie. — Table.

REVUE BELGE DE NUMISMATIQUE.

(Trimestriel. — 12 fr. — Bruxelles.)

REVUE CATHOLIQUE DE LOUVAIN.

(Mensuel. — 12-15 fr. — Louvain.)

Décembre. A. Charaux : Vie de Montesquieu. — L. de Monge : Idéalisme et naturalisme. — D. Mercier : Le déterminisme et le libre arbitre. — G. Charaux : De la pensée. — Bibliographie. — Table.

REVUE DES QUESTIONS SCIENTIFIQUES.

(Trimestriel. — 20 fr. — Bruxelles, Paris).

REVUE GÉNÉRALE.

(Mensuel. — 12-15 fr. — Bruxelles.)

Décembre. C. Verbrugghen : L'Inde anglaise. — De Besancenet : Dona Gracia. — A. de Rickel : M. de Bismarck. — A. Proost : Chronique des sciences naturelles. — A. Verhaegen : Le nouveau palais de justice de Bruxelles. — J. Le Moine : Les routes commerciales vers la Chine. — Dancourt : Lettre de Paris. — J. de Laet : Conscience. — Table.

—

REVUE CANADIENNE.

(Mensuel. — 12 fr. 50. — Montréal.)

Octobre. E. Lareau : Les littératures anciennes. — J. Donnelly : La question irlandaise. — A. de Courcy : Les bois de la Boulaye. — J. Royal : Les frères. — C. de Macdonald : La famille Lambert-Dumont.

—

BOLETIN HISTORICO.

(Bimensuel. — 8-12 fr. — Madrid.)

LA CIENCIA CRISTIANA.

(Bimensuel. — 10-12 fr. — Madrid.)

Novembre. Orti y Lara : Lutero y su descendencia. — P. V. Minteguiaga : La moral independiente. — E. Gil y Roblez : Los estudios de la facultad de Derecho. — Ob. de Salamanca : De romano Pontifice. — Examen de libros. — Cronica. — Oda a la Virgen.

Décembre. P. V. Minteguiaga : La moral independiente. — Fr. J. Fonseca : S. Domingo de Guzman. — D. E. Gil y Robles : Los estudios de la facultad de Derecho. — Examen de libros. — Cronica. — Variedades.

LA CIVILIZACION.

(Bimensuel. — 18 fr. — Madrid.)

REVISTA AGUSTINIANA.

(Bimensuel. — Madrid.)

REVISTA CONTEMPORANEA.

(Bi-mensuel. — 30-35 fr. — Madrid.)

REVISTA DE ESPAÑA.

(Bi-mensuel. — 40-60 fr. — Madrid.)

Décembre. M. Becerra : El imperio iberico. — S. Calderon : Los museos de historia natural. — F. Roda : Muerte de lord Byron. — J. Fastenrath : Martin Lutero. — Al. Magerithy : Aixa. — Doña T. de Arroniz : La corona de ilusiones. — A. Perez : Antiguedades sorianas. — F. Araujo : Memorias salmantinas. — Cronica politica.

REVISTA DE MADRID.

(Bi-mensuel. — 18-36 fr. — Madrid.)

—

ARCHIVIO DI PEDAGOGIA.

(Mensuel. — 12-14 fr. — Palerme).

ARCHIVIO STORICO DI TRIESTE.

(Trimestriel. — 8-10 fr. — Trieste).

ARCHIVIO STORICO ITALIANO.

(Trimestriel. — 20-24 fr. — Florence).

ARCHIVIO GIURIDICO.

(Mensuel. — 20-24 fr. — Pise).

ARCHIVIO STORICO LOMBARDO.

(Trimest. — 20-25 fr. — Milan).

ARCHIVIO STORICO SICILIANO.

(Trimestriel. — 12-14 fr. — Palerme).

BULLETTINO DELLA COMMISSIONE ARCHEOLOGICA COMMUNALE DI ROMA.

(Mensuel. — 16-18 fr. — Rome).

BULLETTINO DI ARCHEOLOGIA CRISTIANA DEL C. G. B. DE ROSSI.

(Trimest. — 10, 75-11, 50. — Rome).

Livr. 1 *et* 2. Elogio anonimo d'un papa. — Iscrizione storica dei tempi di

Damaso papa. — Commemorazione del P. L. Bruzza.— Conferenza della società di cultori della cristiana archeologia. — 1 planche.

BULLETTINO DI BIBLIOGRAFIA DELLE SCIENZE.

(Mensuel. — Rome).

IL BUONAROTTI.

(Mensuel. — Rome).

LA CARITA.

(Mensuel. — 13 fr. — Naples).

LA CIVILTA CATTOLICA.

(Bi-mensuel. — 20 fr. — Florence).

1er *Décembre*. Perchè si grita viva il Papa-ré. — La cellula e la vita. — Il modernismo e la Chiesa. — L'obolo per le povere monache d'Italia. — Flora, Fauna, avventure.— Rivista della stampa italiana. — Bibliografia. — Cronaca contemporanea : Roma, Italia, Inghilterra, Prussia. — 15. Il giornalismo. — Della decadenza del pensiero italiano. — Babilonia conquistata da Ciro. — Flora, Fauna, avventure. — Scienze naturali. — Cronaca contemporanea ; Roma, Italia, Austria.

CURIOSITA DI STORIA SUBALPINA.

(Trimestriel. — 20 fr. — Turin).

GIORNALE ARALDICO ITALIANO.

(Mensuel. — 15-20 fr. — Pise).

GIORNALE LIGUSTICO.

(Mensuel. — 8 fr. — Gênes).

Novembre-Décembre. G. N.: Ansaldo Ceba. — Branchi : Illustrazione storica di alcuni sigilli. — Varietà. — Rassegna bibliografica. — Spigolature e notizie. — Bibliografia.

NUOVA ANTOLOGIA.

(Bi-mensuel. — 40-42 fr. — Rome).

OPUSCOLI RELIGIOSI, LETTERARI E MORALI.

(Bimest. — 11-12 fr. — Modène).

IL PROPUGNATORE.

(Bimestriel. — 18 fr. — Bologne).

LA RASSEGNA ITALIANA.

(Mensuel. — 20-24 fr. — Rome).

LA RASSEGNA NAZIONALE.

(Mensuel. — 26-30 fr. — Florence).

RIVISTA DELLA BENEFICENZA PUBBLICA.

(Mensuel. — 20 fr. — Milan).

RIVISTA DI FILOLOGIA.

(Mensuel. — 12-15 fr. — Turin).

RIVISTA EUROPEA.

(Bi-mensuel. — 40-45 fr. — Rome).

LA SCIENZA E LA FEDE.

(Bi-mensuel.— 12-15 fr. — Naples).

SCIENZA E LETTERE.

(Mensuel. — 12 fr. — Florence).

Décembre. Il P., articolo dello statuto. — G. Meini : Il Fedone. — Dell' essenza del bene. — Bibliografia. — L. Tripepi : La chiesa, i Papi. etc., nel sec. V. — Arciv. Capecelatro : La letterature cristiana. — Cronistoria.

LA SCUOLA CATHOLICA.

(Mensuel. — 12-14 fr. — Milan).

GLI STUDI IN ITALIA.

(Mensuel. — Rome).

—

ATENEUM.

(Mensuel. — Varsovie).

BIBLIOTEKA WARSAWSKA.

(Mensuel. — Varsovie).

NIWA.

(Bi-mensuel.— Varsovie).

PRZEGLAD LWOWSKI,

(Bimensuel. — Léopol).

PRZEGLAD POLSKI.

(Mensuel. — Cracovie).

PRZEWODNIK NAUKOWY I LITERACKI.

(Mensuel. — Léopol)

—

ANTIQUITÉ RUSSE.

(Mensuel. — St-Pétersbourg).

ARCHIVES RUSSES.

(Mensuel. — Moscou).

JOURNAL DE L'INSTRUCTION PUBLIQUE.

(Mensuel. — St-Pétersbourg).

MÉMOIRES DE L'UNIVERSITÉ DE KASAN.

(Mensuel. — Kasan).

MESSAGER DE L'EUROPE.

(Mensuel. — St-Pétersbourg).

MESSAGER HISTORIQUE.

(Mensuel. — St-Pétersbourg).

MESSAGER RUSSE.

(Mensuel. — Moscou).

—

BIBLIOTHÈQUE UNIVERSELLE ET REVUE SUISSE.

(Mensuel. — 20-25 fr. — Lausanne).

Décembre. L. Chardon . La Roumanie. — P. Gervais : Sans dot. — A. Vouglaire : Le colonel Ramollot. — E. Rios : José Selgas. — E. Tallichet : La Savoie neutre. — S. Farina : Le mari de Laurine. — Chronique parisienne, italienne, allemande, anglaise, suisse, scientifique, politique. — Bulletin littéraire et bibliographique.

LE CHRÉTIEN ÉVANGÉLIQUE.

(Mensuel. — 12-12 fr. — Lausanne).

Décembre. L. Gautier : Luther et l'Ancien Testament. — Souvenirs du congrès de la Haye. — G. Porret : Le christianisme et la méthode expérimentale. — Nouvelles. — Livres nouveaux. — Bibliographie.

REVUE DE LA SUISSE CATHOLIQUE.

(Mensuel. — 10-12 fr. — Fribourg).

Décembre. R. de Bons : Mgr Mermillod. — Gen. Scatelli : Un peu de géologie à propos d'Ischia. — H. Thorin : Rétablissement du culte catholique en Suisse. — Assemblée de la Société de St-Maurice. — Souvenirs du pensionnat de Fribourg. — Cinq ans en Amérique et cinq ans en Asie.— Adresse à Mgr Lachat. — Bibliographie. — Chronique.

ARTICLES LITTÉRAIRES DES JOURNAUX DE PARIS

Le Français. 1er Décembre. Emmanuel Cosquin : La « Vie des saints Barlaam et Josaphat » et la légende de Bouddha. — 4. L. M.: Le « livre abominable de 1665 », publié par L. A. Ménard. — 8. D. Ph. : Tristesses et sourires, par G. Droz. — 14. Emm. Cosquin : L' « Evangile » de Luther et le protestantisme actuel. — 21. D. Ph.: Victor de Laprade. — 22. Emm. Cosquin : Dom Louis Tosti. — 28. — D. Ph. : Correspondance de M. de Rémusat. — 29. Emm. Cosquin : La Vie de N. S. Jésus-Christ, par l'abbé E. Le Camus.

La Gazette de France. 2, décembre. A. de Pontmartin : Correspondance de M. de Rémusat. — 16. Id.: Les deux masques. — 25. Id.: Cham. — 30. Id.: Un coup de chapeau.

Journal des Débats. 3 déc. J. J. Weiss: Les grands écrivains de la France. — 4. Comte d'Haussonville : A travers les Etats-Unis. — 5. G. Charmes : Correspondance politique de Frédéric-le-Grand. — 11. G. Charmes : M. de Chateaubriant. — 12. E. Egger : Le géographe Ptolémée. — 16. H. Chantavoine : Les Parques, par Dupuy. — 20. H. de Pressensé : Henri Martin. — 26, 29. G. Charmes : Yvan Tourgnénieff.

Le Journal officiel. 3, 10, 12 décembre. H. Wallon : Mariette-Pacha. — 4, 8. Colonies françaises. — 13. Hauréau : Les propos de Robert Sorbon. — 18, 20, 23, 31. Gréard : L'esprit de discipline dans l'éducation.

Le Monde, 2 décembre. A. Aigueperse: Severo Torelli, par F. Coppée. — 23. M. Sepet: La chevalerie, par Léon Gautier. — 27. D. Rabort : Louise-Adélaïde de Bourbon-Condé, abbesse de Remiremont.

Le Moniteur universel, 4 décembre. E. Asse : Ecrits inédits de Saint-Simon, par Faugère. — 6. Le général Chanzy.— 7. E. Asse : Histoire de la littérature grecque, par Deltour. — 24. E. Thierry : Le Misanthrope. — 31. Id. : Poésies de M. de Ronchaud.

La République française, 1er décembre. E. Alétoph : Discours de M. Thiers. — 5. Marcellus : Doléance de M. de Paris, en 1793. — 13. Id. : Le général Championnet. — 23. E. Alétoph : La Gaule avant les Gaules. — 29. Id. : Un poète jardinier.

Le Temps, 3 décembre. F. Sarcey : Bertrand et Raton, de Scribe. — 11. E. Schérer : La correspondance de Mme de Rémusat. — 24. — A. Aderer : Les décadents. — 31. P. Mantz : L'art au XVIIIe siècle.

L'Univers, 4 décembre. Abbé Daniel : La Genèse, d'après M. Lenormant. — 22. A. Loth : La Terre sainte, par V. Guérin. — 23. L. Aubineau : La chevalerie, par Léon Gautier. — 28. U. Maynard : Vie de Mgr Dupanloup, par Lagrange.

SAINT-QUENTIN. — IMPRIMERIE J. MOUREAU ET FILS.

DEMANDES ET OFFRES

DEMANDES

Liste des Membres de la Convention avec indication de leurs votes dans le procès de Louis XVI.

Bibliothèque nationale (département des imprimés). Catalogue de l'Histoire de France. Tomes V et VI (.e 6e en double), in-4.

Saulcy (E. de). Etude sur la série des rois inscrits à la salle des ancêtres de Thoutmès III, 1863, in-8.

Balliès (Mgr). La Congrégation de l'Index mieux connue et vengée. Poussielgue, 1 vol. in-8.

Le Grand Coutumier de France, contenant tout le droit et practique judiciaire, pour plaider ès cours de Parlement, Prevosté et Vicomté de Paris et autres juridictions du royaulme. Revu et corrigé par Charondas le Caron. Paris, Houzé, 1598, in-4.

Michelet. Introduction à l'histoire universelle. 3e édition, 1843.

Nobiliaire du Quercy et du Rouergue, par l'abbé de Lavayssière, publié avant 1789.

Relation faite par Prudhomme des faits accomplis pendant la grande Révolution.

Comptes-rendus des Congrès de l'Association française pour l'avancement des sciences.

Bulletin d'Anthropologie.

Revue scientifique. Années 1872 et 1874 à 1880 inclusivement

Plan cadastral de 1718 de la commune de la Celle (Var). — (Le territoire de la Celle appartenait à l'abbaye de Saint-Victor de Marseille).

Revue rétrospective. 2e Série, tomes IX, X, XI, XII; 3e série, tomes II, III.

Danzas (le P.) Le P. Herscheim, des Frères Pêcheurs. Notice biographique, par le P. Danzas du même ordre. Poussielgue.

Revue de Paris. Tome XXII (1854), ou le numéro contenant les pages 435-454 du même volume.....

Lecointre (le R. P.). Histoire du val des écoliers. Reims, 1629.

Patrizzi. De evangeliis libri tres.

Catherine de Sienne. (Dialogue de sainte). Traduit par Cartier.

Catherine de Sienne (Lettres de Sainte).

Cestier. Etudes sur l'art chrétien.

Du Sor (Mlle) Mémoires du duc de Vicence.

James (l'abbé A. F.). Histoire de l'Ancien Testament, 1838-1839, in-4 à 2 col. — Le tome 2me ou seulement les dernières livraisons à partir de la page 367.

Revue contemporaine, livraisons du 15 mars et du 15 avril 1863.

Revue germanique française et étrangère, la livraison du 1er février et la 1re du tome XXII, 1862.

Bernèdes (Ch.). — Des postes en général et particulièrement en France. Paris. 1826, in-8 de 179 p.

Ravaisson. Essai sur la métaphysique. Les deux volumes ou seulement le premier.

Bailly. Manuel de la langue grecque.

Albert-le-Grand. Les tomes VI, XVII et XIX.

OFFRES

Revue moderne 24 livr. du 1er février 1868 au 31 janvier 1869. 12 fr.

Revue archéologique. Nouvelle série. Edit. Didier avec gravures. 1863-1868. 12 vol. in-8 brochés. 80 fr.

Revue pratique du droit français, fondée par Demangeot, Mourlon, Belot. Edit. Marescq. De l'origine 1858 à 1868 incl. 26 vol. in-8 dont 24 vol. reliés en toile.. 75 fr.

Bibliothèque nationale (département des imprimés). Catalogue de l'Histoire de France. T. I et II, in-4.

Le Journal La Lumière électrique, dirigé par M. Th. du Moncel (Les 7 premiers volumes sont côtés 200 fr.). Net, les 8 premiers. ..... 110 fr.

Morcali.—Joseph de Maistre, br. 1 »

Arnould d'Andilly. — Vies des Pères du désert. 3 vol. pet. in-8, reliés veau..... 10 »

Taschereau. — Revue rétrospective. 1/2 rel..... 16 »

Commentaire sur la loi hypothécaire maritime, br. in-8..... 2 »

Les deux enquêtes sur la marine marchande..... 10 »

De Saussure. — Voyage dans les Alpes. 4 vol ..... 16 »

Chamfort. — Œuvres choisies. Jouaust, broch., 2 vol. in-12,. 4 »

Rivarol.—Œuvres choisies. Jouaust, br. 2 vol. in-12..... 4 »

Procès-verbaux du Sénat. (Série de 1852 à 1870; 91 vol. gr. in-8 chag. rouge; en fort bon état). — Avec table jusqu'à 1859, catalogue de la bibliothèque du Sénat et un vol. de documents, relié de même. En tout 93 vol..... 250 fr.

Annales de l'Assemblée nationale du 12 février 1871 au 8 mars 1876, 45 vol., 675 fr., net.... 450 fr.

Annales du Sénat et de la Chambre des députés de 1876 à 1881 inclusivement, 930 fr., net, 650 fr.

Moniteur universel (Le). Depuit. l'année 1826 jusqu'à 1818, relié et n'ayant jamais été feuilleté, par année..... 15 fr.

Union catholique, du 15 novembre 1841 au 31 janvier 1843 (c'est la collection complète de ce journal qui continua de paraître ensuite sous le titre de *l'Univers*). Un gros vol. in-folio. 1/2 basane..... 40 fr.

Correspondant, du 10 octobre 1869 au 10 janvier 1882; collection brochée et en livraisons en bon état.

Numismatique de la province du Languedoc, par P. Charles Robert. membre de l'Institut. 2 fasc. in-4 brochés. *Période mérovingienne.* 12 fr., net.. ..... 7 fr. *Période carlovingienne*, 8 fr. net 5 fr.

S'adresser aux Bureaux du Polybiblion, boulevard Saint-Germain, 195 à Paris.

LIBRAIRIE DE VICTOR PALMÉ, ÉDITEUR
76, RUE DES SAINTS-PÈRES, 76, PARIS.

ÉTRENNES 1884

LE LITTORAL DE LA FRANCE

DE DUNKERQUE AU MONT SAINT-MICHEL

Par CHARLES-FÉLIX AUBERT et V. VATTIER D'AMBROYSE

LAURÉATS DE L'ACADÉMIE FRANÇAISE

ILLUSTRATIONS DE SCOTT

Un beau volume in-4 de plus de 800 pages, illustré de 250 gravures dans le texte

ET DE 64 PLANCHES HORS TEXTE, TIRÉES EN UNE OU PLUSIEURS COULEURS

Broché . . . . . 20 fr.
Riche cartonnage, avec plaques spéciales, tranches dorées . . . . . 25 fr.
Reliure demi-chagrin, avec plaques spéciales, tranches dorées . . . . . 30 fr.

LA CHEVALERIE

Par **Léon GAUTIER**, professeur à l'École des Chartes

Un magnifique volume grand in-4 de 700 pages, illustré de 25 grandes compositions hors texte, de 30 frises, par LUC-OLIVIER MERSON, E. ZIER et G. JOURDAIN, de 40 lettrines et culs-de-lampe par CIAPPORI, et d'environ 150 grav. dans le texte par FICHOT, E. GARNIER, LIBONIS et SELLIER, plus une photogravure pour frontispice.

Broché . . . . . 25 fr.
Riche cartonnage toile, avec plaques spéciales, tranches dorées. . . . . 30 fr.
Demi-reliure chagrin, plats toile, avec plaques ou reliure amateur . . . 35 fr.

PRÈS DU FOYER

NOUVEL ALBUM POUR LA FAMILLE ET LES ENFANTS

Par LÉON GAUTIER

Un beau volume grand in-4 renfermant vingt-sept magnifiques gravures, avec introduction et texte en regard, impression encadrée d'un filet rouge; chef-d'œuvre de typographie. Riche cartonnage toile, avec fers spéciaux. . . . . 10 fr.

AU COIN DU FEU

Nouvel album pour la famille et les enfants, par LÉON GAUTIER. Un beau volume grand in-4, renfermant 25 magnifiques gravures, avec introduction et texte en regard, impression rouge et noire, chef-d'œuvre de typographie. Riche cartonnage toile, avec fers spéciaux, tr. dorées . . . . . 10 fr.

Vie illustrée de saint Joseph, par le R. P. CHAMPEAU, prêtre de Sainte-Croix. Nouvelle édition illustrée avec le plus grand luxe sous la direction de M. E. MATHIEU, par MM. YAN' DARGENT, SCOTT, POISRON, CHOVIN, FICHOT. Un beau volume in-4, broché, 15 fr. — Cartonnage de luxe, fers spéciaux, 20 fr. — Reliure demi-chagrin, 24 fr.

En souscription, édition artistique

VIE DES SAINTS

Par **Mgr Paul GUÉRIN**

AUTEUR DES PETITS BOLLANDISTES

Grand in-4, illustré avec le plus grand soin par YAN'DARGENT, 12 aquarelles groupant les Apôtres, les Martyrs, les saints Ouvriers, les saintes Femmes, les saintes Pénitentes, etc. — 24 lettres ornées. — 12 titres symboliques. — 365 encadrements, avec environ mille sujets inédits se rapportant à la vie de chaque Saint. — L'élite des grands artistes graveurs et chromolithographes a prêté son concours à l'exécution de cet ouvrage.

Cet ouvrage paraîtra en douze livraisons ou en deux volumes de six livraisons.

Prix de la livraison avec titre et aquarelle..... 5 fr.

Toute personne ayant souscrit avant la fin de la publication aura droit GRATUITEMENT à la reliure de grand luxe et recevra avec la dernière livraison un bon à cet effet.

SAINT-QUENTIN. — IMPRIMERIE JULES MOUREAU ET FILS

B 51.9

POLYBIBLION

REVUE
BIBLIOGRAPHIQUE UNIVERSELLE

PARTIE TECHNIQUE

DEUXIÉME SÉRIE. — TOME DIXIÉME. — XLIIe DE LA COLLECTION

DEUXIÈME LIVRAISON. — FEVRIER.

PARIS

AUX BUREAUX DU POLYBIBLION

195, BOULEVARD SAINT-GERMAIN, 195

1884

Le *Polybiblion, Revue bibliographique universelle*, paraît du 10 au 15 de chaque mois, en deux parties distinctes : PARTIE LITTÉRAIRE et PARTIE TECHNIQUE.

La PARTIE LITTÉRAIRE forme par mois une livraison de six feuilles d'impression contenant : 1° Des articles d'ensemble sur les différentes branches de la science et de la littérature ; — 2° Des Comptes rendus de publications françaises et étrangères ; — 3° Un Bulletin faisant connaître les ouvrages récents et de moindre importance ; — 4° Des articles Variétés ; — 5° Une Chronique, résumant tous les faits se rattachant à la spécialité du Recueil ; — 6° Une Correspondance offrant des renseignements bibliographiques ; — 7° Des Questions et Réponses sur des points littéraires, historiques, biographiques, bibliographiques, etc.

La PARTIE TECHNIQUE forme par mois une livraison de deux à trois feuilles d'impression contenant : 1° Une Bibliographie méthodique des ouvrages récemment publiés en France et à l'étranger ; — 2° Les Sommaires des principales revues françaises et étrangères ; — 3° Les Sommaires des mémoires des Sociétés savantes de France ; — 4° Les Sommaires des articles littéraires des grands journaux de Paris.

COMITÉ DE RÉDACTION. — MM. DE BEAUCOURT, *Président* ; Anatole DE BARTHÉLEMY ; comte DE PUYMAIGRE ; Marius SEPET, M. J.-A. DE BRÉMOND, M. E. CABELON. *Administrateur délégué près du Comité*, M. le comte A. DE BOURMONT.

Les communications relatives à la rédaction doivent être adressées au Secrétaire de la rédaction du *Polybiblion*.

Les communications relatives à l'administration doivent être adressées au Gérant du *Polybiblion*.

PRIX D'ABONNEMENT. — Les prix d'abonnement sont ainsi fixés :

Partie littéraire : pour la France, 15 fr. par an ; pour les pays faisant partie de l'Union des postes, 16 fr.

Partie technique : France, 10 fr. ; pour les pays faisant partie de l'Union des postes, 11 fr.

Les deux Parties réunies : France, 20 fr. ; pour les pays faisant partie de l'Union des postes, 22 fr.

Pour les autres pays que ceux ci-dessus indiqués, le port en sus.

Une livraison prise séparément. — Prix : 1 fr. 50.

Les abonnements partent du 1er janvier de chaque année, et sont payables en un mandat sur la poste à l'ordre du Gérant.

COLLECTIONS. — Les années 1868-81 sont en vente, et forment trente-trois volumes gr. in-8, du prix de 7 fr. 50 chacun.

Le *Polybiblion, Revue bibliographique universelle*, est publié sous les auspices de la SOCIÉTÉ BIBLIOGRAPHIQUE.

La SOCIÉTÉ BIBLIOGRAPHIQUE se compose de membres titulaires et d'associés correspondants, dont le nombre est illimité. On fait partie de la Société après avoir été admis par le Conseil, sur la présentation de deux membres titulaires ou associés.

Chaque Sociétaire paye une cotisation annuelle de 10 francs.

Tout sociétaire peut se libérer de la cotisation annuelle en faisant un versement de 150 francs.

Le titre de membre titulaire est acquis à tout Sociétaire qui, en outre, fait à la Société un apport de 100 francs au moins.

Les demandes d'admission doivent être adressées au secrétaire de la Société, 195, boulevard Saint-Germain.

BIBLIOGRAPHIE

THÉOLOGIE.

(L'astérisque indique les ouvrages hétérodoxes.)

Écriture sainte. Liturgie.

CHAMBRUN DE ROSEMONT (A. de). Essai d'un commentaire scientifique de la Genèse. Paris, A. Lévy. In-8, 527 p. 6 fr. [430

KEIL (Carl Frdr.), prof. Commentar über die Briefe d. Petrus u. Judas. Leipzig, Dörffling & Franke. Gr. in-8, 337 p. 8 fr. 75. [431

Sacrosancti et œcumenici concilii Tridentini, Paulo III, Julio III et Pio IV pontificibus maximis celebrati, canones et decreta, etc. Paris, Roger et Chernoviz. In-32, XII-370 p. 1 fr. 25. [432

FRIEDRICH (J.). Geschichte d. Vatikanischen Konzils. Bonn, Neusser. 2.Bd. gr. in-8, XXXV-458 p. 15 fr. [433

Octavarium romanum sive octavæ festorum : Lectiones secundi scilicet et tertii nocturni singulis diebus recitandæ infra octavas sanctorum titularium, vel tutelarium ecclesiarum, aut patronorum locorum a sacra rituum congregatione ad usum totius orbis ecclesiarum adprobatæ. Accedit supplementum, in quo octavæ novissimæ inveniuntur cum textu ab eadem s. congregatione adprobato. Regensburg, Pustet. In-8, XX-508 p. avec une gravure lith. [434

Saints Pères. Théologiens. Ouvrages ascétiques.

TOMAS DE AQUINO (Santo). Suma teologica traducida en Castellano por don Hilario Abad de Aparicio, doctor en derecho canonico y civil, T. V. Madrid, Moya, 1883, in-4 de VIII-750 p. 15 fr. [435

THOMAS v. AQUIN. Goldene Kette, od. fortlauf., ganz aus den Stellen der Kirchenväter u. Kirchenschriftsteller besteh. u. kunstvoll verbundene Auslegg. der vier Evangelien. Aus dem Lat. v. Priest. Joh. Rep. Oischinger. Mit e. Vorrede v. Prof. Dr. Fr. X. Reithmayr. Regensburg, Manz. 7. (Schluss-) Bd. Evangelium nach Johannes. 2. Abth. 2. Aufl. Gr. in-8, 320 p. 4 fr. 70. [436

VINCENT (A.). Theologia dogmatica et moralis in compendium redacta ; auctore A. Vincent, presbytero S. Sulpitii. Ad mentem S. Thomæ Aquinatis et S. Alphonsi de Ligorio penitus recognita et retractata, curantibus professoribus theologiæ seminarii Claromontensis e societate Sancti Sulpitii ; promovente et approbante illustrissimo ac reverendissimo D. Joanne Petro Boyer, episcopo Claromontensi. Editio tertia. Tomus primus. Theologiæ prolegomena: Tractatus de vera religione, de vera Christi ecclesia, de locis theologicis. Paris, Roger et Chernoviz. In-18 j., IX-761 p. 18 fr. [437

HEINRICH (Dr. J. B.), Domdec. Prof. Dogmatische Theologie. Mainz, Kirchheim, 5. Bd. 2. Abth. Gr. in-8, p. 257-512. vol. I-V, 54 fr. 25. [438

WERNER (Dr. Karl). Die Scholastik d. spateren Mittelalters. Wien, Braumüller. 2. u. 3. Bd. gr. in-8. T. II. Die nachscotistische Scholastik. (XIX-577 p.) 14 fr. 50. — T. III. Der Augustinismus in der Scholastik d. späteren Mittelalters (XIII-309 p.) 8 fr. [439

LEHMKUHL (Augustin), Priest. S. J. Theologia Moralis. T. I. Continens theologiam moralem generalem et ex speciali theologia morali tractatus de virtutibus et officiis vitæ christianæ. Freiburg i/B., Herder. Gr. in-8, XIX-783 p. 11 fr. 25. [440

MORAN (R. P.), de la Orden de los Predicadores Teologia moral segun la doctrina de los Doctora de la Iglesia, santo Tomas de Aquino, y San Alfonso Maria de Ligorio. T. II. Madrid, Aguado, 1883, in-8, 883 p. 15 fr. [441

JUTERIAN DE AYALA (R. P. Juan) de la Orden de Nuestre señora de la Merced. El pintor cristiano y erudito, o tratado de los erroras que suelan cometerse fracuentamenti en pintor y esculpir las imagines sagrada. Dividido in ocho libros. T. I. Madrid, Perdiguaro, 1883, in-8, 284 p. 2 fr. [442

HUGOLINO MASIA Y LUCAS. (J.) Misionero apostolico. Los ritos orientales, o coleccion de cartas sobre los ritos, que se profesan en Oriente. Madrid, 1883, A. Ruiz, in-8, 352 p. 5 fr. [443

SAINTRAIN (R. P.). Le Rédempteur, sa préexistence, son avènement, ses enseignements, ses institutions, ses souffrances et ses gloires d'après les livres

sacrés de l'Ancien et du Nouveau Testament, par le Père Henri Saintrain, rédemptoriste. Tournai, impr. et libr. Ve H. Casterman. In-8, 542 p. 6 fr. [444

PERDRAU (l'abbé). Les Dernières années de la très sainte Vierge. 2e édit., revue et enrichie d'un plan du mont Sion. Poitiers et Paris, Oudin. In-18 j., XX-404 p. et grav. 3 fr. 50. [445

KÖRBER (Dr. Joh.), jun., Relig.-Lehr. Maria im System der Heilsökonomie, auf thomist. Basis dargestellt. Regensburg, Manz. Gr. in-8, VII-223 p. 3 fr. 75. [446

PERRAUD (Mgr). Œuvres pastorales et oratoires de Mgr Perraud, évêque d'Autun, membre de l'Académie française. Poitiers et Paris, Oudin. 2 vol. in-18 j., 741 et 756 p. 14 fr. [447

PERRAUD (Mgr), évêque d'Autun, membre de l'Académie française. Œuvres pastorales et oratoires. T. II. Poitiers et Paris, Oudin. In-8, 757 p. 6 fr. [448

BESSON (Mgr), évêque de Nîmes. Les Sacrements ou la Grâce de l'Homme-Dieu, conférences prêchées dans l'église métropolitaine de Besançon, années 1869, 1870, 1871, 1872. 9e édit., revue et corrigée. T. II. Paris, Bray et Retaux. In-18 j., 414 p. 3 fr. [449

BAHNSEN (Wilh.). Pred. Das Gebet d. Herrn. in 10 Predigten ausgelegt. Arolsen, Speyer. Gr. in-8. III-132 p. 2 fr. 50. [450

LIDDON (Rev. Canon). Some Elements of religion : lent lectures, 1870. 4th. ed. London, Rivingtons. Gr, in-8, 6 fr. 25. [451

Le Jour de la première communion. Paris, Haton. In-18 j., XI-343 p. 4 fr. [452

REDON (l'abbé E.). La Jeune fille chrétienne, méditations pour chaque jour de l'année. T. IV. Avignon, Seguin. 4 vol. in-18, XIX-435, 452, 465 et 494 p. 10 fr. [453

Judaïsme. Religions des peuples orientaux. Cultes dissidents.

Bibliotheca rabbinica. Eine Sammlung. alter Midraschim, zum ersten Male ins Deutsche übertr. v. Lic. Dr. Aug. Wünsche. Leipzig, O. Schulze. livr. 23-25, gr. in-8. Prix de souscription : 2 fr. 50. Liv. 23. Der Midrasch Ruth Rabba d. i. die haggadische Auslegung d. Buches Ruth. (XIII-98 p.) Liv. 24. Der Midrasch Wajikra Rabba d. i. die haggadische Auslegung d. 3. Buches Moses. (97-192 p.) Liv. 25. Der Midrasch Bemidbar Rabba d. i. die haggadische Auslegung d. 4. Buches Moses (193-288 p.) [454

OLCOTT (H. S.). Le Bouddhisme selon le canon de l'église du Sud, sous forme de catéchisme. Traduction française sur le texte de la 14e édition par D. A. C. Paris, Ghio ; Librairie des sciences psychologiques, In-18 j., 105 p. [455

Le Coran, texte arabe. Edition photographiée sur le célèbre manuscrit original de Hafiz-Osman-Effendi, écrit en l'an 1094 de l'hégire (année 1715 de l'ère chrét.). Paris, Bouret. In-16, 882 p. 16 fr. [456

DEVIC (M.). Une traduction inédite du Coran. Paris, Impr. nationale. In-8, 68 p. (Extrait du *Journal asiatique*.) [457

JURISPRUDENCE.

Droit romain, public, civil, criminel et administratif. Droit canonique et ecclésiastique.

DARESTE (R.), cons. à la cour de cass. Textes inédits de droit romain, par R. Dareste. Paris. Larose et Forcel. In-8, 29 p. et 2 pl. 2 fr. (Extr. de la *Nouvelle revue* historique du droit français et étranger.) [458

DRIOUX (J.). Dr en dr. Droit romain : les Collèges d'artisans dans l'empire romain ; Histoire du droit de la gilde germanique ; droit français : les Coalitions d'ouvriers de 1789 à nos jours. Paris, Lahure. In-8, 412 p. [459

GUÉTAT (J. B.). Histoire élémentaire du droit français depuis ses origines gauloises jusqu'à la rédaction de nos codes modernes, par J.-Edouard Guétat, professeur à la Faculté de droit de Grenoble. Paris, Larose et Forcel. In-8, XIX-600 p. 10 fr. [460

TARDIF (A.). Coutumier d'Artois, publié d'après les manuscrits 5248 et 5249, fonds français, de la bibliothèque nationale, par Ad. Tardif, professeur de droit civil et canonique à l'Ecole nationale des chartes. Paris, Picard. In-8, XX-160 p. 6 fr. (Recueil de textes pour servir à l'enseignement de l'histoire du droit.) [461

MORTET (C.), Dr en dr. Le Livre des constitucions demenées et Chastelet de Paris. Nouvelle édition, avec une introduction, des notes et un glossaire. Paris, Champion. In-8, 104 p. (Extr. des *Mémoires* de la Société de l'histoire de Paris et de l'Ile-de-France. t. X, 1883, p. 1-99). [462

MOURLON (F.), Dr en dr. Répétitions écrites sur le code civil, contenant

l'exposé des principes généraux, leurs motifs et la solution des questions théoriques. 12e édit., revue et mise au courant par Ch. Demangeat, conseiller à la cour de cassation. T. I. Paris, Garnier. In-8, VIII-951 p. 12 fr. 50. [463

LAMY (L. de), avocat. Eléments de droit usuel (droit civil, droit commercial, droit civique et d'économie politique (nouveau programme officiel). Enseignement primaire, degrés moyen et supérieur. Paris, Delagrave. In-12, IV-354 p. avec vign. [464

COURTOIS (G.). Us et coutumes du canton de Bellême (Orne), recueillis jusqu'en 1882. Bellême, impr. Ginoux. In-12, 68 p. [465

DONZEL (L.), Dr en dr. Des sociétés par actions qui échappent au prescrit des articles 1, 2, 3 et 4 de la loi du 24 juillet 1867. Paris, Pichon. In-8, 63 p. 3 fr. [466

DU BOYS (C.), Dr en dr. Etude sur les privilèges et hypothèques accordés à l'Etat, aux communes et aux établissements publics sur les biens de leurs comptables, précédée d'un essai sur le privilège du fisc dans la législation romaine. Paris, impr. Noizette. In-8, 305 p. [467

PAULMIER (F.), avocat. Etude sur les assurances sur la vie tant au point de vue fiscal qu'au point de vue civil. Paris, Chevalier-Maresoq. In-8, 108 p. 3 fr. (Extr. de la *Revue* pratique de droit français.) [468

SAUZET (M.), agrégé à la Fac. de droit. De la responsabilité des patrons vis-à-vis des ouvriers dans les accidents industriels, par Marc Sauzet. Paris, Pichon. In-8, 76 p. (Extr. de la *Revue* pratique de législation et de jurisprudence.) [469

LAURIN (A.), prof. de droit commercial. Cours élémentaire de droit commercial, contenant toutes les matières du code de commerce et des lois postérieures, exposées dans un ordre méthodique. (Fin). Paris, Larose et Forcel. In-8, p. 337 à 1024. L'ouvrage complet, 10 fr. [470

CABINET (The) Lawyer. A popular digest of the laws of England. 25th ed. With Supplement containing the Legislation in the Sessions of 1878-83. London, Longmans. In-12. 11 fr. 25. [471

COLMEIRO (D. Manuel). Del Consyo de Estado y senador del Reins. Cortès de los antiguos rainos de Leon y de Castilla. Introduction : Parte primera. Madrid, 1883, Murillo. In-fol. de 528 p. 15 fr. [472

Biblioteca juridica de autores españoles (fundator don Josa Raus y Garcia). Historia del derecho da propriedad y su estado actual en Europa por Don Gumarsindo de Azcarate, professor en la institution libre de enseñouza. T. III. Madrid, Murillo, 1883, 8 fr. [473

GROTEFEND (Reg. R. G. A.). Die Gesetze u. Verordnungen nebst den sonst. Erlassen f. den Preuszischen Staat u. das Deutsche Reich. [1806-1883.] Aus den Gesetzsammlungen. f. das Königr. Preuszen, den Norddeutschen Bund u. das Deutsche Reich chronologisch zusammengestellt u. kommentirt. Düsseldorf, 1884, Schwann. 1. u. 2. Bd. 2. vervollständ. u. verb. Aufl. Gr. in-8. Vol. 1. 1806-1849 VII-782 p. Vol. II. 1850-1883, 856 p. 15 fr. [474

FREUDENSTEIN (Dr. G.). Der Pecuniäre Contract in der Ehe u. andere Bestimmungen d. deutschen Rechts üb. Mitgift. Eherecht, Ehescheidung etc. Gemeinverständlich bearb. Leipzig, 1884, Urban. Gr. in-8, IV-143 p. 2 fr. 50. [475

MEVES (R.). Das Strafrecht f. das Deutsche Reich. Breslau, Maruschke & Berendt. Gr. in-8, III-78 p. 1 fr. 90. [476

STUBENRAUCH (Dr. Mor.). Commentar zum österreichischen allgemeinen bürgerlichen Gesetzbuche. 4., nach dem neuesten Stande der Gesetzgebgn., der Rechtsprechg. u. der Literatur bearb. Aufl. Wien, 1884, Manz. 2. et 3. livr. Gr. in-8. (1. Bd. p. 161-464.) La livr., 2 fr. 50. [477

SCIENCES ET ARTS.

Philosophie et Morale.

DENIS (J.). La Philosophie d'Origène, par M. Denis, professeur à la Faculté des lettres de Caen. Paris, Impr. nationale. In-8, VIII-731 p. [478

STADLER (Aug.). Kants Theorie der Materie. Leipzig, Hirzel. Gr. in-8, IX-268 p. 6 fr. 25. [479

WOLFF (Herm. Doc. Dr.). Wegweiser in das Studium der kantischen Philosophie. Eine Darstellung d. geist. Entwicklungsganges Kant's, d. krit. Grundproblemes u. der Lösg. desselben in den drei Kritiken. Leipzig, 1884, Denicke. Gr. in-8, V-106 p. 3 fr. 15. [480

DUPEYRAT (A.). Manuductio ad scholasticam, in primis vero Thomisticam philosophiam; auctore A. Dupeyrat, P. S. S., in seminario Lemovicensi olim theologiæ dogmaticæ, nunc philosophiæ professore. Tomus secundus, complectens cosmologiam, anthropologiam, theologiam naturalem et ethicam. Paris, Lecoffre. In-18 j., 556 p. 6 fr. [481

SANCHEZ DE CASTRO (Vicenta). Lectoral de Leon Religion : Estudios filosoficos teologicos. Madrid, Olamendi, 1883, in-8, 840 p. 5 fr. [482

PERUJO (Alonso), presbytero. Lexicon philosophico. Theologicum in quo scholasticorum vocabule et axiomata declarantur et explicantur. Valencia et Madrid, Aguado. In-8, 352 p. 6 fr. [483

MENDINE (Jose), S. J. Elimuntas de Ontologia Valladolid, 1882. In-8, 272 p. 3 fr. [484

BERTAULD (P. A.). Introduction à la recherche des causes premières : De la méthode. T. II et III. (Méthode spiritualiste ; De l'existence de Dieu). Paris, Germer Baillière, 2 vol. in-18 j., 447 et 449 p. Chaque vol., 3 fr. 50. [485

Palingénésie de l'esprit et de la matière. Les Vies mystérieuses et successives de l'être humain et l'être terre considérées analogiquement au point de vue spirituel, fluidique et matériel, publiées par E. M. et C. M. Première partie : l'Esprit. T. I. Paris, Ghio ; Fischbacher ; Librairie des sciences psychologiques. Gr. in-8, VII-430 p. [486

VALLÈS (F.). Les Conférences spirites de l'année 1882, recueil dédié aux groupes de Montpellier, Béziers, Salles-d'Aude et Maraussan. Paris, à la librairie. 5, rue Neuve-des-Petits-Champs. In-12, 96 p. 1 fr. [487

Conflict in Nature and Life : A study of antagonism in the constitution of things; for the elucidation of the problem of Good and Evil, and the reconciliation of optimism and pessimism. New York. In-12, XX-488 p. 12 fr. 50. [488

COMTE (Auguste). Die Positive Philosophie, im Auszuge v. Jul. Rig. Uebers. von J. H. v. Kirchmann. Heidelberg, 1884, Weiss. 2. Bd. Gr. in-8, XII-524 p. L'ouvrage complet. 21 fr. 25. [489

JANET (P.), de l'Institut. Cours de morale à l'usage des écoles normales primaires d'institutrices (programme officiel du 3 août 1881). 3e année : Morale pratique ; Applications. Paris, Delagrave. In-12, 355 p. [490

JANET (P.), de l'Institut. Eléments de morale (programmes officiels de 1882). 3e année. Paris, Delagrave. In-12, 352 p. [491

PONTBEVREZ (P. D.), prof. de philosophie. Cours élémentaire de morale : Morale pratique ; Principes généraux de la morale ; Théorie des méthodes scientifiques. Ouvrage conforme au programme de 1882. 3e et 5e années. Paris, Hachette. In-16, VIII-421 p. (Cours d'études à l'usage de l'enseignement secondaire spécial et de l'enseignement professionnel.) [492

Education et Enseignement.

GRÉARD, de l'Institut. L'Esprit de discipline dans l'éducation, mémoire présenté au conseil académique, dans la séance du 26 juin 1883. Paris, Delalain. In-8, 72 p. [493

BOYLESVE (M. de), S. J. Plan d'études et de lecture. 4e édition, entièrement refondue. Paris, Haton. In-18 j., X-195 p. [494

MÉZIÈRES (A.), député, de l'Académie française. Education morale et instruction civique à l'usage des écoles primaires, cour moyen et supérieur. Paris, Delagrave. In-12, VIII-180 p. avec vign. [495

LA HAUTIÈRE (E. de), agrégé de philosophie. Précis de morale pratique, devoirs domestiques, civiques, etc. (programme du 28 juillet 1882). (Enseignement secondaire des jeunes filles, cours de 3e année.) Paris, Garnier. In-18 j., 284 p. 1 fr. 50. [496

LIARD (L.), recteur d'académie. Morale et enseignement civique, à l'usage des écoles primaires (cours moyen et cours supérieur). Paris, Cerf. In-12, VIII-200 p. 1 fr. 25. [497

RENAUDIN (J. L. C.) et CHARPENTIER (A.). Instruction morale et civique, ou les Devoirs et les Droits du citoyen enseignés à l'école primaire. (Programme officiel du 27 juillet 1882). Paris, Boyer et Ce. In-12, 167 p. [498

MASSY (Mme H.). Notions d'éducation civique à l'usage des jeunes filles, instruction civique, droit usuel, économie politique, morale (programmes officiels du 27 juillet 1882). Paris, Picard-Bernheim. In-12, 204 p. avec vign. 1 fr. 10. [499

VANDERKINDERE. (Léon) Histoire de l'antiquité. Manuel à l'usage de l'enseignement moyen et de l'enseignement normal, par Léon Vanderkindere, professeur à l'université de Bruxelles. Bruxelles, Lebègue et Ce. In-12, 348 p., cartonné à l'anglaise. 3 fr. 50. [500

GRANET, insp. d'Académie. Rapport sur la situation de l'instruction primaire dans le département de Vaucluse pendant l'année 1882. Avignon, Seguin. In-8, 24 p. [501

DESSOYE (A.). Jean Macé et la fondation de la Ligue de l'enseignement. Avec un avis au lecteur par Henri Martin, de l'Académie française. Paris, Marpon et Flammarion. In-18 j., IX-289 p. 3 fr. 50. [502

SEGONDY (l'abbé F.). Education du clergé anglican dans les universités d'Oxford et de Cambridge. Montpellier, Martel. In-8, 54 p. [503

Sciences politiques et sociales. Finances. Industrie. Commerce. Statistique.

BRANDT DE GALAMETZ (comte de). La taxe des pavores à Abbeville en 1588, précédé d'une étude sur l'assistance publique avant cette époque. Abbeville, impr. Paillart. In-8, 126 p. (Extr. du 3e volume de la 3e série des *Mémoires* de la Société d'émulation d'Abbeville.) [504

LOUA (T.). Les Grands faits économiques et sociaux : le Mouvement de la population en Europe ; la Consommation du tabac en France ; le Cabotage en France ; les Décès du premier âge, etc. ; 4e série d'études publiées dans l'*Economiste français* et le *Journal de la Société statistique de Paris*. Nancy et Paris, Berger-Levrault. In-8, 132 p. 4 fr. [505

ELY (R. T.). French and German Socialism in modern times. New-York. In-16, VIII-274 p. 5 fr. [506

SEEBOHM (F.). The English Village Community examined in its relations to the manorial and tribal systems, and to the common or open field system of husbandry : An Essay on Economic History, London, Longmans. In-8, 460 p. 20 fr. [507

KÖHLER (Oswald). Der Egoismus u. die Civilisation. Eine sozial-philosoph. Grörterg. Stuttgart, Dietz. In-8, IV-66 p. 1 fr. 50. [508

Annuaire de l'économie politique et de la statistique, par MM. Guillaumin, J. Garnier, M. Block, 1883, par M. Maurice Block, etc. (40e année.) Paris, Guillaumin. In-18, 959 p. 9 fr. [509

FAIVRE (E.). Notice sur les contributions directes et le cadastre, avec notes et commentaires. Deuxième édition. Paris, Paul Dupont. In-8, 311 p. 5 fr. [510

La Situation financière des communes de France et de l'Algérie, précédée d'un tableau indiquant la situation financière des départements (année 1883), présenté par M. Le Guay, conseiller d'Etat, directeur de l'administration départementale et communale, à M. Waldeck-Rousseau, ministre de l'intérieur. (6e publication.) Paris et Nancy, Berger-Levrault. In-8, XXIII-666 p. avec tableaux. 5 fr. (Ce document est publié chaque année.) [511

EMPEREUR (Dr C.). Loi sur la gratuité de l'enseignement primaire en France, du 16 juin 1881 ; ses conséquences financières pour les communes de la Savoie. Moutiers, Ducloz. In-8, 45 p. [512

PEDRAGLIO (Rag. Leone). La Cambiale, l'Assegno cambiario (Check) ed il Conto Corrente secondo il nuovo Codice di commercio : esplicazione elementare ad uso delle scuole e dei magistrati. 3.a ediz., con aggiunta delle Formole di cambiali. Milano, Battezzati. In-16, 64 p. 1 fr. [513

TOWIM (A.). Le Papier-monnaie russe, sa dépréciation permanente par les emprunts intérieurs en papier et les droits de douane en or, influence de la baisse du rouble-papier sur les finances et le commerce de la Russie, lettres publiées dans l'*Economiste français*, Paris, Davy. In-8, 63 p. [514

RONDOT (A.). Essai sur le commerce de la soie en France. Lyon, impr. Pitrat. In-8, 108 p. [515

Statistique de la France. Nouvelle série, T. X : Statistique annuelle. Année 1880. Paris, Impr. nationale. Gr. in-4, CXXII-391 p. [516

Physique et Chimie. Météorologie. Climatologie.

Encyclopédie chimique, publiée sous la direction de M. Frémy, de l'Institut. T. IX. Chimie biologique et chimie physiologique. 2e section. Chimie des végétaux, par M. Frémy. 1er fascicule : Structure de la plante. Paris, Dunod. In-8, p. 1 à 156. 9 fr. [517

POINÉ (P.), professeur. Chimie. 2e édit. revue et corrigée. Paris, Delagrave. In-8, 345 p. avec 178 fig. 6 fr. [518

GROLLET (Dr C.). L'Electricité, ses applications pratiques. Paris, Degorce-Cadot. In-18 j., XII-340 p. avec grav. 2 fr. 50. [519

PLANTÉ (G.), ancien prof. de physique. Recherches sur l'électricité. Paris, aux bureaux de la revue la *Lumière électrique*. In-8, 332 p. avec 89 fig. [520

Cosmogonie. Anthropologie. Sciences naturelles.

CHAPEL (F.). Aperçu sur le rôle des astéroïdes inférieurs dans la physique du monde. Paris, Fichbacher. In-8, 157 p. [521

LEFORT (F.). Sur la période chaldaïque ; Comment les prêtres égyptiens ou chaldéens ont pu, sans aucune science, découvrir la période de 6585 j. 1/3 qui ramène les éclipses tant de lune que de soleil, les mêmes et dans le même ordre pendant un long intervalle de temps. Paris, Impr. nationale. In-4, 14 p. (Extr. du *Journal des savants*, novembre 1883.) [522

PIOGER (l'abbé L. M.). Dieu dans ses œuvres. Les Splendeurs de l'astronomie, ou Il y a d'autres mondes que le nôtre : la Terre et les Comètes. Paris, Haton. In-18 j., XI-376 p. avec fig. 3 fr. [523

RADAU (R.). La Météorologie nouvelle et la Prévision du temps. Paris, Gauthier-Villars. In-18 j., 119 p. 1 fr. 75. (Actualités scientifiques.) [524

ULE (Dr Otto). Die Wunder der Sternenwelt. Ein Ausflug in den Himmelsraum. 3. wesentlich verb. u. verm. Aufl. Für

Gebildete aller Stände u. Freunde der Natur hrsg. u. nach dem neuesten Stande der Wissenschaft bearb. v Dr. Herm. J. Klein. Mit etwa 300 Text-Abbildgenn., 5 Chromolith., e. Frontispiz, 2 Tondr.-Taf., 2 Sternkarten u. dem Portr. v. Dr. Otto Ule. Leipzig, Spamer. 2-8. dernier livr. Gr. in-8, XVI et 65-520 p. L'ouvrage complet, 10 fr. [525

DONNER (Dr, Anders Doc.). Ein Methode der Anwendung der Gyldén'schen Störungstheorie zur Berechnung der absoluten Störungen der kleinen Planeten, nebst ihrer Verwerthg. zur Entwickelung. der Differentialquotitenten 1. Ordnung. der Störungsfunction beiden Jupitersstörgn. der Hebe. Berlin, Mayer et Müller In-4, IV-140 p. Helsingfors, 1882. 5 fr. [526

KARCH (Pfr. Geo). Die Chaldäische Sternenbibel od. der Sternenhimmel, nach den 7 Stufen der Mithrasmysterien in 7 Gebieten als der Weg zur Vollendg. f. Zeit u. Ewigkeit wieder nach Jahrhunderten neu dargestellt. Würzburg, (Bucher). Gr. in-8, XLV-226 p. m. 1 lith. Sternkarte. 2 fr. [527

Revue générale de physiologie (1883). Paris, Quantin. In-18 j., 67 p. (Publication de la *Revue scientifique.*) [528

QUATREFAGES (A. de), de l'Institut. Hommes fossiles et hommes sauvages, études d'anthropologie. Paris, J.-B. Baillière. In-8, XII-644 p. avec 209 fig. 15 fr. [529

BÉRENGUIER (P.). Essai sur la faune malacologique du département du Var. Draguignan, impr. Latil. In-8, 106 p. [530

OLIVIER (E.). Faune du Doubs, ou Catalogue raisonné des animaux sauvages (mammifères, reptiles, batraciens, poissons) observés jusqu'à ce jour dans ce département. Besançon, impr. Dodivers. In-8, 70 p. (Extr. des *Mémoires* de la Société d'émulation du Doubs.) [531

THURN (Everard F. Im.). Among the Indians of Guiana, being sketches, chiefly anthropologic, from the interior of British Guiana. With 53 illustrations and a map. London, Paul, Trench and C°. In-8, 456 p. 32 fr. 50. [532

CUVIER et LACÉPÈDE. Œuvres, contenant le Complément de Buffon à l'histoire des mammifères et des oiseaux, l'Histoire des cétacés, batraciens, serpents et poissons, avec supplément aux Œuvres complètes de Buffon annotées par M. Flourens, secrétaire de l'Académie des sciences, de l'Académie française. T. I : Mammifères, oiseaux, cétacés; T. II : Quadrupèdes ovipares, serpents, poissons; T. III : Poissons; T. IV : Poissons. Paris, Garnier. 4 vol. gr. in-8, contenant 50 pl. (environ 125 sujets coloriés avec le plus grand soin) d'après le règne animal de Cuvier. 674, 672, 686 et 678 p. 50 fr. [533

CLAUS (C.) et MOQUIN-TANDON (G.). Traité de zoologie, par C. Claus, professeur de zoologie et d'anatomie comparée à l'Université de Vienne. 2e édit. française, traduite de l'allemand sur la 4e édit., entièrement refondue et considérablement augmentée, par C. Moquin-Tandon, professeur de zoologie à la Faculté des sciences de Besançon. Paris, Savy. In-8, XVI-1567 p. avec 1192 fig. [534

MAGAUD D'AUBUSSON (L.). Les Oiseaux de la France. Première monographie : Corvidés. Histoire naturelle générale et particulière des passereaux déodactyles cultrirostres observés en France. Paris, Quantin. In-4, 116 p. et 20 pl. dont 18 coloriées. [535

CHABOT-KARLEN. Enseignement de la pisciculture, conférences piscicoles et instructions pratiques. Fontenay-le-Comte, impr. Baud. In-8 carré, 102 p. 1 fr. 50. [536

LOCARD (A.). Recherches paléontologiques sur les dépôts tertiaires à milne-edwardsia et vivipara du pliocène inférieur du département de l'Ain. Mâcon, impr. Protat. In-8, 166 p. (Extr. des *Annales* de l'Académie de Mâcon. 2e série, tome VI.) [537

IUDYCKI (J.), ingénieur civil. Origine inorganique des combustibles minéraux d'après le mode de gisement du carbone et de ses composés. Figeac, impr. Ve Lacroix et Moles. In-8, 86 p. et pl. [538

ACHEPOHL (D. L.), Markscheider a. Das Niederrheinisch-westfälische Steinkohlengebirge. Atlas der fossilen Fauna u. Flora in 42 Blättern, nach Originalen photogr. u. 4 lith. Blätter. Nebst geognost. (chromolith.) Taf., alle Flötze der Horizonte Oberhausen, Essen, Bochum u. Dortmund nach mittleren Abständen, in Massstabe v. 1 : 2000, darstellend. Essen, Silbermann. 10. dernier livr. in-fol. p. 139-163 m 1 Taf. in Lichtdr. u. 1 Chromolith. 12 fr. 50. 539

LENZ (R.). Etudes électrométrologiques. I. Des résistances du mercure épuré de différentes manières, St-Pétersbourg. (Berlin, Friedländer et Sohn.) Gr. in-8, 64 p. 1 fr. [540

PERROUD (Dr). Seconde série d'excursions botaniques. Lyon, impr. Plan. In-8, p. 137 à 307. (Extr. des *Annales* de la Société botanique de Lyon.) [541

HARTINGER (Ant.). Atlas der Alpenflora zu der von Prof. Dr. K. W. v. Dalla Torre verf., vom deutschen u. österreich. Alpenvereine hrsg. „Anleitung zu wissenschaftl. Beobachtungen, auf Alpenreisen", Abth. Botanik. Nach der Natur gemalt. Wien, Gerold's Sohn. Livr.

22-27. Gr. in-8. (avec 14 Chromolith.) à 2 fr. 50 la livraison. [542

KARSTEN (Prof. Dr. H.). Deutsche Flora. Pharmaceutisch-medicinische Botanik. Ein Grundriss der systemat. Botanik zum Selbststudium f. Aerzte, Apotheker u. Botaniker. Mit gegen 700 Holzschn.-Abbildgn. Berlin, Spaeth. 11-13 dernières livraisons. Gr. in-8, IV-28 et 1009-1284 p. L'ouvrage complet, 25 fr. [543

Agriculture.

BÉCUS (E.), agronome. Situation agricole du canton de Lamarche (Vosges); Biographie succincte des principales illustrations de ce canton. Epinal, Durand. In-8, 174 p. [544

ROBERT (E.). Rapport sur le phylloxéra et sur les associations agricoles. Auxerre, Gallot. In-8, 59 p. [545

VAULOT (G.). De l'estimation des forêts en fonds et en superficie, recherche raisonnée d'une méthode rationnelle et justification de la méthode inventoriante directe, par Georges Vaulot, inspecteur adjoint des forêts. Paris, aux bureaux de la *Revue des eaux et forêts*, 13, rue Fontaine-au-Roi. In-8, 48 p. (Extr. de la *Revue des eaux et forêts*, nos de mars, mai, juin et juillet 1883.) [546

Sciences médicales.

Dictionnaire encyclopédique des sciences médicales, directeur Dechambre. 1re série. T. IV. Amp-Aug. Paris, Masson; Asselin. In-8, 788 p. avec fig. 816 fr. [547

FRÉDERICQ & NUEL. Eléments de physiologie humaine à l'usage des étudiants en médecine, par Léon Fredericq, professeur ordinaire à l'Université de Liège, et J. P. Nuel, professeur ordinaire à l'Université de Gand. 1re partie. Fonction de nutrition, par Léon Fredericq. Gand, Ad. Hoste. In-8, 268 p. avec de nombreuses figures intercalées dans le texte. 14 fr. [548

FOUCHERAND (Dr A.). Contribution à l'étude de la physiologie pathologique de la chorée. Paris. J.-B. Baillière. In-8, 77 p. 2 fr. [549

HOUAT (Dr L. T.). Des propriétés physiologiques et curatives du Culex pipiens, de l'Hydrocotyle asiatica, et pathogénésie nouvelle de Viola odorata. Paris, J.-B. Baillière. In-18 j., 92 p. 2 fr. [550

LELIÈVRE (Dr). Médecine usuelle, hygiène pratique à l'usage des familles. Paris, Hennuyer. In-18 j., XII-324 p. 3 fr. 50. [551

CARNET (Dr J.). La Santé; Mécanisme de la vie : Causes, nature et symptômes des principales maladies, régime, hygiène, traitement. Paris, Arnaud et Labat. In-12, 131 p. [552

AMAT (Dr L.). La Méditerranée au point de vue hygiénique; Action physiologique des bains de mer. Alger, Fontana. In-8, 66 p. [553

DUVAL (Dr E.). La Fièvre typhoïde et ses divers traitements, et la Doctrine Pasteur à l'Académie de médecine. Paris, Delahaye et Lecrosnier. In-8, 80 p. 2 fr. 25. (Extr. de la *Médecine contemporaine*, journal de l'hydrothérapie, 24e année.) [554

MÉLINÉ (Dr J.). De quelques indications dans le traitement de la fièvre typhoïde et des principaux moyens de les remplir. Montpellier. Boehm. In-4, 117 p. [555

MAHÉ (Dr). Rapport adressé à M. le ministre du commerce, par M. le docteur Mahé, médecin sanitaire de France à Constantinople, chargé d'une mission médicale en Egypte ayant pour principal objet la recherche de l'origine du choléra en 1883. Paris, Imprimerie nationale. In-8, 48 p. (Extr. du *Recueil* des travaux du comité consultatif d'hygiène publique de France, année 1883.) [556

FALIU (Dr). De la spontanéité dans les maladies virulentes et dans les épidémies, sa nécessité, ou la Peste d'Astrakan. (Ouvrage destiné à l'homme du monde et au médecin.) Perpignan, lib. de l'Espérance; Paris, J.-B. Baillière. In-8, 81 p. 2 fr. 50. [557

GOWERS (W. R.). De l'épilepsie et autres maladies convulsives chroniques. Traduit de l'anglais par le docteur Albert Carrier, médecin des hôpitaux de Lyon (service spécial des maladies nerveuses de l'Antiquaille). Paris, Masson. In-8, VI-487 p. 10 fr. [558

GOWERS (W. R.). The Diagnosis of Diseases of the spinal cord 3rd ed. London, Churchill. In-8, 98 p. 5 fr. 65. [559

GINIÉ (Dr J. A.). De la cachexie pachydermique (myxœdème des auteurs anglais). Montpellier, Hamelin. In-4, 103 p. [560

HEBRA (Doc. Dr. H. v.). Die Krankhaften Veränderungen der Haut u. ihrer Anhangsgebilde m. ihrem Beziehungen zu den Krankheiten d. Gesammtorganismus. Braunschweig, Wreden, 1884. Mit 35 Abbildgn. in Holzschn. Gr. in-8, XVII-546 p. 15 fr. [561

LANGENHAGEN (Dr R. de). Contribution à l'étude clinique des tumeurs solides du scapulum. Paris, Delahaye et Lecrosnier. In-8, 106 p. [562

VIVIEN (Dr G.). Essai sur les tumeurs de la voûte du crâne constituées par du liquide céphalo-rachidien consécutivement au traumatisme, ou de la céphalhydrocèle traumatique. Paris, Derenne. In-8, 72 p. (N'est pas dans le commerce.) [563

Heyden (W. H. van der). Préservation de la syphilis par la vaccine. Traitement des malades infectieuses. Hypothèse sur le rôle des microbes dans la formation des animaux. (Traduit du hollandais par M. A. E. Roberti.) Utrecht, J. L. Beijers. Gr. in-8, IV et 51 p. 1 fr. 60. [564

Gottstein (Dr J.). Die Krankheiten de Kehlkopfes m. Einschluss der Laryngoskopie u. der local-therapeut. Technik f. prakt. Aerzte u. Studierende. Mit 35 Abbildgn. Wien, 1884. Toeplitz et Deuticke. Gr. in-8, VI-261 p. 7 fr. 50. [565

Wertheimer (Dr E.) Développement du foie et du système porte abdominal. Lille, Danel. In-4, 98 p. avec fig. et pl. [566

Ashurst (Doctor). Encyclopedia international de cirugia, con la collaboration de muchos autores de varias naciones. (L'ouvrage entier formera 6 vol. in-8 de 900 pages chacun avec 2.000 gravures dans le texte et de nombreuses chromolithographies. Premiére livraison de 160 p. Madrid, 1883. 4 fr. [567

Jorissel (Prof. Dr. G.). Lehrbuch der topographisch-chirurgischen Anatomie m. Einschluss der Operationsübungen an der Leiche f. Studirende u. Aerzte. 1. Thl. Die Extremitäten. Mit 155 grösstentheils in Farbendr. ausgeführten Holzschn. Bonn, Cohen & Sohn, 1884. Gr. in-8. XVI-391 p. 15 fr. [568

Gerhardt (Prof. Dr. C.). Lehrburch der Auscultation u. Percussion m. besond. Berücksicht. der Inspection, Betastung u. Messung der Brust u. d. Unterleibes zu diagnostischen Zwecken. 4. verm. u. verb. Aufl. Mit 40 in den Text gedr. Holzschn. Tübingen, Laupp. Gr. in-8, VIII-347 p. 8 fr. 25. [569

Hamilton (F. H.), chirurgien. Traité pratique des fractures et des luxations. Traduit sur la 6e édition et augmenté de nombreuses additions par G. Poinsot, chirurgien des hôpitaux, professeur agrégé. Paris, J.-B. Baillière. In-8, XVI-284 p. avec 514 fig. 24 fr. [570

Fehling (Dr. H.). Lehrbuch der Geburtshülfe f. Hebammen, auf Grund der 14. Aufl. v. Fr. K. Nägele's Lehrbuch völlig neu bearb. Mit 18 Holzschn. u. 4 farb. Taf. Tübingen, Laupp. Gr. in-8, VIII-182 p. 5 fr. [571

Duncan (J. Matthews). On Sterilty in women : being the gulstonian lectures delivered in the Royal College of Physicians in February, 1883. London, Churchill. In-8, 136 p. 7 fr. 50. [572

Goullioud (Dr P.). Des ostéites du bassin au point de vue de leur pathogénie et de leur traitement. Lyon, Waltener. In-8, 132 p. et pl. [573

Rivington (Walter). Rupture of the urinary bladder, based on the records of more than 300 Cases of the affection. London, Churchill. In-8, 160 p. 6 fr. 90. [574

Blanchard (Dr R.). Les Coccidés utiles. Paris, J.-B. Baillière. In-8, 117 p. avec 26 fig. 3 fr. [575

Parant (Dr L.). Traitement du trichiasis et de l'entropion par la tarsoplastie. Lyon, impr. Duc et Demaison. In-8, 91 p. avec fig. [576

Wolters (Dr A.). Contribution à l'étude de la morphine et du morphinisme. Montpellier, Boehm. In-8. 48 p. [577

Mattei (C.). Médecine électro-homéopathique, ou Nouvelle thérapeutique expérimentale. Nice, impr. Gautier. In-8, 512 p. 8 fr. [578

Hirschel (Dr. Bernh.). Der Homöopathische Arzneischatz in seiner Anwendg. am Krankenbette. Für Familie u. Haus. Leipzig, 1884, Fleischer. 13. Aufl. In-8, XXIII-324 p. 5 fr. [579

Mémoires de l'Académie de médecine. T. XXXIII. Fascicule 2. Paris, Masson. In-4, XVIII p. et CXCIII à CCLVI, et p. 265 à 307, avec 18 pl. [580

Signol (J.)., vétérinaire. Aide-mémoire du vétérinaire, médecine, chirurgie, obstétrique, formules, police sanitaire et jurisprudence commerciale. Paris, J.-B. Baillière. In-18 j., 552 p. avec 395 fig. 6 fr. [581

Mathématiques. Art militaire. Hydrographie. Navigation.

Barré (H.). Formules et tables numériques destinées à faciliter et à abréger les calculs concernant la topographie, les routes et les constructions, par H. Barré et L. Roussel, professeurs à l'Ecole forestière. Supplément par H. Barré. Paris et Nancy, Berger-Levrault. In-8, 54 p. [582

Longchamps (G. de). Algèbre, par M. G. de Longchamps, professeur de mathématiques spéciales au lycée Charlemagne. Paris, Delagrave. In-8, XII-671 p. (Cours de mathématiques spéciales, première partie). [583

Revue générale de l'art militaire (1883.) Paris, Quantin. In-18 j., 102 p. (Publication de la *Revue scientifique*.) [584

Les Chemins de fer stratégiques, par Un ancien élève de l'Ecole polytechnique. Paris, Baudoin. In-18 j., 75 p. et 3 cartes. 1 fr. 25. (Publication de la *Réunion des officiers*.) [585

Plessix (H.). Manuel complet d'artillerie, rédigé conformément au programme du cours d'artillerie professé à l'Ecole spéciale militaire et au programme d'admission à l'Ecole supérieure de guerre, par H. Plessix, chef d'escadron d'artillerie, professeur à l'Ecole spéciale militaire. Paris, Baudoin. 2 vol. in-8, XXII-881 p. et 163 pl. 15 fr. [586

La infanteria española. Apuntes sobre la

situación actual y porvenir aproximado de los oficiales de la misma arma, por D. A. T. Madrid Est. tip. de la Gaceta Universal. 1883. In-4, 54 p. 1 fr. 25. [587

LE LÉON, lieut. de vaisseau. Souvenirs d'une mission à l'armée chilienne ; Batailles de Chorrillos et de Miraflores (avec un résumé de la guerre du Pacifique et des notes). Paris, Baudoin. In-18 j., 132 p. et 4 cartes. 2 fr. 25. (Publication de la *Réunion des officiers*.) [588

JOLY, ingénieur en chef. Notice sur le port de Nantes. Paris, Impr. nationale. In-4, 100 p. et 3 cartes. (Ministère des travaux publics. Ports maritimes de la France.) [589

Ports maritimes de la France. T. V: De Saint-Nazaire à Ars-en-Ré. Paris, Impr. nationale. In-8, 696 p. avec fig. et pl. [590

POCARD KERVILER (R.), ing. Ports maritimes de la France; Notice sur le port de Saint-Nazaire. Paris, Impr. nationale. In-4, 233 p. avec 27 fig. [591

Mécanique. Génie. Technologie. Arts et Métiers.

RITTER (Prof. Dr. A.). Lehrbuch der analytischen Mechanik. 2 Aufl. Mit 193 (eingedr.) Holzschn. Leipzig, Baumgärtner. Gr. in-8, x-285 p. 10 fr. [592

Description des machines et procédés pour lesquels des brevets d'invention ont été pris sous le régime de la loi du 5 juillet 1844. publiés par les ordres de M. le Ministre du commerce. T. XXVI. (2e partie.) (Nouvelle série.) Paris, Imprimerie nationale. In-4 à 2 col., 444 p. et 51 pl. [593

POILLON (L.), ingénieur. Les Expositions et Concours d'instruments organisés par les sociétés scientifiques et agricoles ; les Expositions considérées au point de vue du constructeur de machines. Paris, impr. Maréchal et Montorier. In-8, 42 p. [594

Exercices Gymnastiques

LAISNÉ (N.). Traité élémentaire de gymnastique classique avec chants notés, à l'usage des enfants des deux sexes, suivi des principaux sauts et des jeux les plus en usage : ouvrage destiné à toutes les maisons d'éducation ainsi qu'aux mères de famille, par N. Laisné, inspecteur de la gymnastique des écoles communales de Paris. Paris, Picard-Bernheim. Gr. in-8, XVIII-94 p. avec fig. [595

Mélanges scientifiques.

Tables générales des Bulletins de la Société industrielle de Rouen. T. I à X. (1873 à 1883.) Rouen, impr. Deshayes. In-8, 44 p. [596

FIGUIER (L.). Les Nouvelles conquêtes de la science. Ouvrage illustré de belles et nombreuses gravures d'après les dessins de MM. Férat, Gilbert, Broux, etc. Paris, Librairie illustrée; tous les libraires de la France. Première partie (livraisons 1 à 10), gr. in-8, p. 1 à 160 ; deuxième partie (livraisons 11 à 20), p. 161 à 320. [597

La livraison hebdomadaire, 50 c.; 10 livraisons formant un fascicule ou partie, 5 fr.

Mélanges physiques et chimiques tirés du bulletin de l'Académie impériale des sciences de Saint-Pétersbourg. Tome XI, Livr 6 et dernière. Saint-Pétersbourg, Leipzig, Voss'. Gr. in-8, VI-693 p. [598

GARNIER (le command. P.). La Vénerie dans l'Afrique du Nord. Chasse des mammifères. Paris, Martin. Gr. in-8, II-198 p. 8 fr. [599

Beaux-Arts. Arts décoratifs.

La Collection Sabouroff. Monuments de l'art grec. Publiés par Adolphe Furtwaengler. Berlin, Asher & Cie. 3. et 4. livr. in-fol. (20 Taf. in Heliogr., Lith. u. Chromolith. m. 19. Bl. Text. En portefeuille, 31 fr. 25. [600

MURRAY (A. S.). A History of Greek Sculpture under Pheidias and his Successors. With Illustrations. Vol. II. London, Murray. Gr. in-8, 39 fr. 35. [601

BAYET (C.). L'Art byzantin, par C. Bayet, professeur à la Faculté des lettres et à l'Ecole nationale des beaux-arts de Lyon. Paris, Quantin. In-8, 320 p. avec 105 fig. 3 fr. (Bibliothèque de l'enseignement des beaux-arts.) [602

COLFS. (S. F.) La filiation généalogique de toutes les écoles gothiques, par Jean-François Colfs . architecte - archéologue. 2e édition. Liège, Baudry. T. I. Ecole mère gothique. In-8, 265 p. T. II. Ecole gothique allemande. In-8, 401 p. Ouvrage orné d'un grand nombre de vignettes explicatives. 40 fr. [603

EWERBECK (Prof. Frz.) et NEUMEISTER (Alb.), Archit. Die Renaissance in Belgien u. Holland. Eine Sammlg. v. Gegenständen der Architectur u. Kunstgewerbe in Orig.-Aufnahmen. Leipzig, Seemann. 2 livr. in-fol. (12 Steintaf. m. 1 Bl. deutschen u. französ. Text.) 5 fr. [604

BOUSSARD (J.), architecte. La Maison française, ce qu'elle est, ce qu'elle devrait être : Conseils pratiques de construction. Paris, A. Lévy. Pet. in-12, VIII-110 p. avec 14 pl. et fig. 4 fr. [605

MONTAIGLON (A. de). Procès-verbaux de l'Académie royale de peinture et de sculpture (1648-1793), publiés pour la

Société de l'histoire de l'art français d'après les registres originaux conservés à l'École des beaux-arts. T. V. (1726-1744.) Paris, Charavay. In-8, 387 p. 15 fr. [606

Société d'aquarellistes français. Ouvrage d'art publié avec le concours artistique de tous les sociétaires. Texte par les principaux critiques d'art. Sixième partie, contenant : Eugène Lami, par E. Montrosier ; G. Vibert, par E. Montrosier ; R. Jourdain, par A. Silvestre. Paris, Launette ; Goupil. In-fol., 42 p. avec 3 pl. photogravées hors texte, et 62 photograv., dessins, croquis, etc., dans le texte. 30 fr. [607

Rousseau (J.) et Robaut (A.). Camille Corot. Suivi d'un appendice par Alfred Robaut. Paris, Rouam. In-4, 64 p. avec le portrait de Corot et 34 gravures sur bois et dessins reproduisant des œuvres du maître. 2 fr. 50. (Bibliothèque d'art moderne.) [608

Burty (P.). Salon de 1883. 120 planches en photogravure par Goupil et 30 dessins d'après les originaux des artistes. Paris, Basohet. In-4, XII-196 p. L'ouvrage complet, paru en 12 livraisons, 60 fr. (Il a été tiré 550 ex. sur pap. du Japon et sur pap. de Hollande, de 100 à 250 fr.) [609

Wauters (A. J.). La Peinture flamande. Paris, Quantin. In-8, 408 p. avec 108 fig. 3 fr. (Bibliothèque de l'enseignement des beaux-arts.) [610

Keuller et Wauters. Les Tapisseries historiées à l'Exposition nationale belge de 1880, ouvrage dédié à S. M. Léopold II, roi des Belges, par H.-F. Keuller, artiste peintre, texte par Alphonse Wauters, archiviste de la ville de Bruxelles. 7e-8e livraisons. Chez l'auteur, rue de la Station, 46, à Jette-Saint-Pierre. In-8, 26 pl. 50 fr. [611

Champeaux (de), Darcel (G.), Le Breton (G.), Gasnault (G.), Bapst (G.), Duplessis, Rioux de Maillou, Champier (V.). Les Arts du bois, des tissus et du papier, mobilier national et privé, tapisseries, tissus, objets orientaux, livres et reliures, gravures, papiers peints, salle rétrospective du mobilier moderne ; reproduction des principaux objets d'art exposés en 1882 à la septième exposition de l'Union centrale des arts décoratifs. Texte de MM. de Champeaux, Darcel, Gaston Le Breton, Gasnault, Germain Bapst, Duplessis, Rioux de Maillou, Victor Champier. Ouvrage contenant 338 illustrations. Paris, Quantin. In-4, IV-417 p. 40 fr. (Publication de l'Union centrale des arts décoratifs.) [612

Forestié (E.). Notice historique sur la fabrication des draps à Montauban, du XIVe siècle à nos jours. Montauban, impr. Forestié. In-8, 71 p. et pl. [613

Cartuyvels & Stammer. Traité complet théorique et pratique de la fabrication de la bière et du malt, comprenant la description de tous les procédés, machines et appareils les plus récents, suivie du texte de la législation fiscale régissant la brasserie dans les divers pays, par Jules Cartuyvels, professeur à l'Université de Louvain, ingénieur des arts, des manufactures et des mines, et Charles Stammer, docteur ès sciences chimiques. Bruxelles, libr. Jules Decq. In-8, 587 p., 2e tirage, orné de nombreuses gravures dans le texte. 20 fr. [614

BELLES-LETTRES.

Philologie. Linguistique.

Sayce (A. H.). Introduction to the Science of Language. London, Paul and Trench. Pet. in-8, 446 p. 26 fr. 25. [615

Delitzsch (Dr. Fred.). The Hebrew Language viewed in the light of Assyrian research. London, Williams and Norgate. Gr. in-8. 5 fr. [616

Lerchundi (R. P. Jose), et Simonet (Don Francisco). Crestomatia arabigo-española, o coleccion de fragmentos historicos, geograficos y literarios relativos à la dominacion saracenica en España, en vocabulario. Madrid, Murillo. In-4 de 544 p. 25 fr. [617

Körting (Gust.). Encyklopädie u. Methodologie der romanischen Philologie, m. besond. Berücksicht. d. Französischen u. Italienischen. 1. Thl. [1. Buch: Erörterung der Vorbegriffe. 2. Buch : Einleitung in das Studium der roman Philologie.] Heilbronn, 1884. Henninger. Gr. in-8, XVI-244 p. 5 fr. [618

Petit de Julleville (L.). Notions générales sur les origines et sur l'histoire de la langue française, par L. Petit de Julleville, professeur suppléant à la Faculté des lettres de Paris. Paris, Delalain. In-12, VIII-240 p. 2 fr. 50. [619

Letellier (C. L. A.). Théorie des langues maternelles et du langage international, par C. L. A. Letellier. Paris, Vieweg. In-8, XXXI-265 p. et pl. 7 fr. 50. [620

La Combe (H. de). Fragments d'une traduction de la Bible en langue romane (manuscrits de la bibliothèque de Carpentras), publiés par Henry de La Combe, membre de la Société pour l'étude des langues romanes, Montpel-

lier, impr. Hamelin. In-8, 16 p. (Maintenance du Languedoc du Félibrige.) [621

HAVESTADT (Bernardi). Chilidúgu sive tractatus linguæ chilensis. Ed. novam immutatam curavit Dr. Jul. Platzmann. Leipzig, Teubner. 2 vol. in-8, XVI-952 p. 45 fr. [622

Hommel, (Fritz). die, semitischen Völker u. Sprachen als erster Versuch e. Encyclopädie der semitischen Sprach- u. Alterthums-Wissenschaft. 1. Bd. Allgemeine Einleitg. [Die Bedeutg. der Semiten f. die Kulturgeschichte]. — 1. Buch : Die vorsemit. Kulturen in Aegypten u. Babylonien. Mit 2 Karten ausser u. 1 im dem. Text. 3 Hft. Leipzig, O. Schulze. Gr. in-8, XII-425 et 541 p. 2 fr. 50. [623

PALMER (E. H.). Concise Dictionary of the Persian Language. 2nd ed. London, Trübner. In-16, 350 p. 13 fr. 15. [624

PALMER (E. H.). A Concise Dictionary, English-Persian : together with a simplified grammar of the Persian Language. Completed and edited by G. Le Strange. London, Trübner. In-16, 250 p. 13 fr. 15. [625

Rhétorique et Éloquence sacrée et profane.

MONROSE. Études sur l'art de la diction. Lecture à haute voix. Débit oratoire. Diction dramatique. Cours théorique et pratique, préparé et professé par M. Eugène Monrose, lecteur de S. M. le roi des Pays-Bas, professeur à l'école normale des humanités et chargé de cours à l'université de Liége, professeur au conservatoire royal de Bruxelles. Bruxelles, Lebègue et Cᵉ, lib. Office de Publicité. In-8, 240 p. 4 fr. [626

Manual de retorica sagrada para uso de los jovenes eclesiasticos, por el P. Maruri, S. J. Madrid, 1882. [627

COLAS (J. F.). Discours sur la délivrance d'Orléans du siége des Anglois en 1429 par Jeanne d'Arc, dite la Pucelle d'Orléans, prononcé le 8 mai 1766, jour anniversaire de ladite délivrance, par Mᵉ Jean-François Colas, prêtre, prévost de Tillay. Orléans, Herluison. In-8, 30 p. (Tiré à 100 ex.) [628

GAMBETTA. Discours et plaidoyers politiques. Publiés par M. Joseph Reinach. Édition complète. T. IX. Sept. partie (6 fév. 1879-28 oct. 1881). Paris, Charpentier. In-8, 616 p. 7 fr. 50. [629

PERRIER, DUPUY DE LOME & TISSERAND. Discours prononcé au centenaire des frères Montgolfier, à Annonay, le 13 août 1883, par MM. Perrier, Dupuy de Lome et Tisserand, de l'Académie des sciences. Paris, Firmin-Didot. In-4, 56 p. [630

Théâtre.

PLAUTE. Morceaux choisis de Plaute. Publiés avec une préface, une notice sur la vie de Plaute, des remarques sur la prosodie et la métrique, des arguments et des notes en français, par E. Benoist, professeur à la faculté des lettres de Paris. Paris, Hachette. Pet. in-16, XXXVI-291 p. 2 fr. [631

MOLIÈRE (J. B P. de). Œuvres, illustrations de Jacques Leman. Notices par Anatole de Montaiglon. IV. Sganarelle, ou le Cocu imaginaire. Paris, Lemonnyer. In-4, VI-74 p. avec frontispice, 1 pl. hors texte, et encadrements, en-tête, lettres ornées, culs-de-lampe, fleurons, etc. 15 fr. Pour les souscripteurs, 10 fr. [632

Les Œuvres complètes de Molière imprimées en caractères elséviriens du XVIIᵉ siècle, sur les éditions originales, seront ornées de plus de 70 compositions inédites par Jacques Leman et formeront 10 vol. paraissan par pièces détachées complètes, avec titre et pagination spéciale. Pour les souscripteurs, le prix de l'édition sur papier vélin est de 500 fr.

MOLIÈRE (P. de). Œuvres. Nouvelle édition, revue sur les plus anciennes impressions et augmentée de variantes, de notices, de notes, d'un lexique des mots et locutions remarquables, d'un portrait, de fac-similés, etc., par Eugène Despois et Paul Mesnard. T. VIII. Paris, Hachette. In-8, 607 p. 7 fr. 50. (Les grands écrivains de la France. Nouvelles éditions, publiées sous la direction de M. Régnier, de l'Institut.) [633

DOYEN (E.) et BOURG (V.). La Nuit de Noël, drame. Paris, Barbré. In-18 j., 140 p. [634

Théâtre de Belleville. Première représentation, le 11 octobre 1883.

GYP et CRÉMIEUX (H.). Autour du mariage, comédie en cinq actes. Paris, Lévy. In-18 j., 176 p. [635

Théâtre du Gymnase Dramatique. Première représentation le 19 octobre 1883.

SARDOU (V.) et de NAJAC (E.). Divorçons ! comédie en trois actes, Paris, C. Lévy. In-8, 189 p. 2 fr. [636

Théâtre du Palais-Royal. Première représentation le 6 décembre 1883.

CID RODRIGUEZ (F.). Las bodas; melodrama en un acto y en prosa. Madrid, Galeria lirico-dramatica de Hidalgo. In-4, 30 p. 1 fr. [637

CLIFFE (Francis Henry). Abel : A Tragedy. London, Remingtons. In-8. 6 fr. 25. [638

MENDES DA COSTA (M. B.). Thuis gebleven. Tooneelspel in één bedrijf. La Haye, Rössing. In-8, 10 et 36 p. 1 fr. 25. (Resté à la maison, comédie en un acte.) [639

HOMÈRE. Homère traduit par le docteur J. B. F. Froment. T. I : Illiade; T. II : Odyssée. Paris, Plon et Nourrit. 2 vol. in-8, XL-544 et 452 p. 8 fr. [640

Poésie.

LA FONTAINE (J. de). Contes et Nouvelles en vers. Ornés d'estampes d'Honoré Fragonard, Monnet, Touzé et Nilius, grav. d'après les dessins originaux par Le Rat, Nilius, Mougin et A. de Los Rios. Edition rev. et préc. d'une not. par Anatole de Montaiglon. T. I en deux parties. Paris, Rouquette. In-8, XLVII-244 p. et 28 pl. [611

Il a été fait un tir. de luxe à 400 ex. sur divers pap. contenant un double état de la suite des grandes eaux-fortes. L'ouvrage formera 2 vol. publiés en 5 fasc. ou parties sur pap. vélin fort, à 12 fr. chaque fasc., soit 60 fr. complet, pour les souscripteurs. Aussitôt l'ouvrage terminé, le prix du fasc. sera porté à 20 fr., et celui de l'ouvrage complet à 100 fr.

CANTON (J.). Premières aspirations poétiques. Paris, Garnier. In-8, 144 p. et portrait de l'auteur. 3 fr. [642

DUPUY (E.). Les Parques (vers). Paris, Jouvet. In-8, 63 p. [643

GENTIL-BERNARD. Poésies choisies. Avec une notice bio-bibliographique par Fernand Drujon. Paris, Quantin. In-8, XX-371 p. avec portrait à l'eau-forte, frontispice, culs-de-lampe. 10 fr. (Petits poètes du XVIIIe siècle, publiés avec notices bio-bibliographiques sous la direction de M. Octave Uzanne.) [644

LARMANDIE (L. de). Les Phares (vers). Paris, Ghio. Gr. in-16, 138 p. [645

LEMOYNE (A.). Poésies (1871-1883). I, Légendes des bois et Chansons marines. II, Paysages de mer et Fleurs des prés. III, Soirs d'hiver et de printemps. Paris, Lemerre. Pet. in-12, 261 p. 6 fr. (Il a été tiré 40 ex. dont 20 sur pap. de Chine et 20 sur pap Whatman.) — Petite bibliothèque littéraire (auteurs contemporains). [646

MISTRAL (F.). Mireille, poème provençal. Traduction française de l'auteur, accompagnée du texte original. Paris, Hachette. In-4, 310 p. avec 25 eaux-fortes dessinées et gravées par Eugène Burnand, et 53 dessins du même artiste reproduits par le procédé Gillot. 50 fr. [647

PEZAY (de). Zélis au bain, poème en quatre chants. Edition ornée de figures par Kisen. Paris, Lemonnyer. In-8, 49 p. avec frontispice et quatre gravures. 30 fr. (Tiré à 250 ex. sur pap. du Japon, 200 avec fig. en couleur et 50 avec fig. en noir.) [648

RODRIGUES (H.). Apologues du Talmud, d'après les Midraschim ou contes du Talmud, traduits en vers; paroles et musique d'Hippolyte Rodrigues (I, la Moutarde avant dîner; II, l'Agneau; III, la Tentation de Rabbi Mathia; IV, la Fille des rois; V, Cyrus; VI, le Paradis; VII, le Nazir. Paris, C. Lévy. In-8, 33 p. 10 fr. [649

VILLEFRANCHE (J. M.). Le Fabuliste chrétien. Bourg, l'auteur, 1, place d'Armes; Lyon, Briday; Paris, Delagrave. In-16, 242 p. 1 fr. 25. [650

ARNOLD (Edwin). Indian Poetry, 3rd ed. London, Trübner. In-8, 266 p. 9 fr. 40. [651

BOURDILLON (Francis W.). Among the Flowers, and other Poems, Cheap ed. London, M. Ward. In-8. 3 fr. 15. [652

EMERSON (R. W.). Poems. (Riverside ed.) London, Routledge. In-8, 316 p. 4 fr. 40. [653

SEAL (W. H.). Ione, and other Poems. London, Paul. and Trench. In-8, 6 fr. 25. [654

HOFFS (Frdr. van). Gedichte. Essen, Bädeker. In-8, VIII-87 p. 3 fr. [655

KIRCHHOFF (Thdr.) [in San Francisco], Balladen u. neue Gedichte. Altona Schlütter. In-8, XIV-229 p. 5 fr. [656

KOESTER (Hugo). Rosen u. Dornen. Lyrische u. satir. Poesien. Leipzig, 1884, Leh. In-16, 96 p. 1 fr. 90. [657

LANGER. Adam Hauptlehr. Glatzer Feldblumen. Gedichte. Glatz, Hirschberg. In-12, 208 p. 1 fr. 60. [658

RITTERSHAUS (Emil). Gedichte. Breslau, Trewendt. 7. Aufl. 12. 448 p. 7 fr. 50. [659

Romans & Contes.

ABOUT (E.). Le Roi des montagnes. Nouvelle édition, illustrée par Gustave Doré. Paris, Hachette. In-8, 327 p. avec vign. et grav. 3 fr. (Bibliothèque des écoles et des familles.) [660

ARBOUVILLE (Mme d'). Marie-Madeleine: le Médecin du village; Résignation. Paris, C. Lévy. In-18 j., IV-271 p. 3 fr. 50. [661

BENTZON (T.). Tête folle. Paris, C. Lévy. In-18 j., 326 p. 3 fr. 50. [662

BESNERAY (Marie de). Nadine. Paris, Plon ot Nourrit. In-18 j., 291 p. 3 fr. 50. [663

BERTHET (E.). Le Brocanteur. Paris, Dentu. In-18 j., 360 p. 3 fr. [664

BOURZEIS (O. H. de). Les Deux pères. Paris, Blériot et Gautier. In-18 j., 270 p. 2 fr. [665

CALMON (Mme). Miss Merton. Paris, C. Lévy. In-18 j., II-207 p. 3 fr. 50. [666

CAUVAIN (H.). Le Grand vaincu, dernière campagne du marquis de Montcalm au Canada. Dessins de Maillart. Paris, Hetzel. In-8, 299 p, 23 grav. 7 fr. (Bibliothèque d'éducation et de récréation.) [667

CLADEL (L.). Œuvres. Les Va-nu-pieds. Paris, Lemerre. Pet. in-12, XVI-387 p. 6 fr. [668

COLOMBIER (M.). Les Mémoires de Sarah Barnum; par Marie Colombier. Avec une préface par Paul Bonnetain. Paris, Tous les libraires. In-18 jésus, XV-333 p. 3 fr. 50. [669

DIDEROT. Chefs-d'œuvre de Diderot. Avec préfaces, notices, notes et variantes par Louis Asseline et André Lefèvre T. III. La Religieuse ; Madame de La Carlière. Paris, Marpon et Flammarion ; Picard. In-16, 260 p. (Nouvelle collection Jannet-Picard.) [670

DODILLON (E.). Les Vacances d'un séminariste. Paris, Lemerre. In-18 j., 552 p. 3 fr. 50. [671

DUCRET (E.). Paris-Canaille, mœurs contemporains. Paris, Oriol. In-18 j., 362 p. [672

EGGLESTON (E.). Au bon vieux temps ; le Land-Warrant ; le Prêcheur en plein air. Traduction de Louis Despréaux. Paris, C. Lévy. In-18 j., II-299 p. 3 fr. 50. [673

L'ESTOILLE (A. de). Les Amoureuses. Paris, Ollendorff. In-18 j., IX-403 p. 3 fr. 50. [674

ETHAMPÈS (Gabrielle d'). La Famille du millionnaire. Paris, Haton, In-18 j. 202 p. 2 fr. [675

EYRAUD (A.). Comédies et opérettes. Avec une préface de M. Saint-Germain. Paris, C. Lévy. In-18 j., IV-429 p. 3 fr. 50. [676

FAUCONNET (R. de). A cheval ! en chasse ! Paris, Jouvet. Pet. in-8, 168 p. avec 70 illustrations par Bodmer, Ch. Jacque, Yan' Dargent, René Valette, etc. [677

FÉVAL (P.). Œuvres de P. Féval, soigneusement revues et corrigées. La Quittance de minuit. T. I : l'Héritière ; T. II : la Galerie du géant. Paris, Palmé. 2 vol. in-18 j., 416 et 400 p. 3 fr. [678

FLEURIOT (Mlle Z.). Câline. Paris, Hachette. In-8, 295 p. avec vign. et grav. 5 fr. (Nouvelle collection à l'usage de la jeunesse.) [679

FLOQUET (A.). Anecdotes normandes. 2e édition, considérablement augmentée, précédée d'une notice sur M. Floquet et suivie de notes et de pièces justificatives, par Ch. de Beaurepaire. Rouen, Cagniard. In-8, XXIV-371 p. [680

Il a été fait pour les amateurs un tirage spécial de 500 ex. sur papier de luxe, dont 12 sur pap. du Japon, 25 sur pap. vergé teinté chine, 6 sur pap. Whatman anglais. 25 sur pap. vergé de Hollande et 432 sur pap. ordinaire.

FOLIMANN (R.). Les Amours d'un député, roman parisien. Moulins, Couvreul. In-12, 312 p. 3 fr. [681

GLOUVET (J. de). L'Idéal. Paris, Plon et Nourrit. In-18 j., 316 p. 3 fr. 50. [682

GRÉVILLE (H.). L'Ingénue. Paris, Plon et Nourrit. In-18 j. 308 p. 3 fr. 50. [683

GRÉVILLE (H.). Perdue. Illustrations de Fréd. Régamey. Paris, Plon et Nourrit. In-8, 328 p. avec vign. et grav. 3 fr. [684

HENNIQUE (L.). Les Héros modernes : l'Accident de M. Hébert. Paris, Charpentier. In-18 j., 326 p. 3 fr. 50. [685

HOFFMANN. Contes fantastiques tirés des Frères de Sérapion et des Contes nocturnes. Traduction de Loeve-Veimars, avec une préface par G. Brunet, 11 eaux-fortes par Ad. Lalauze. Paris, Jouaust et Sigaux. 2 vol. in-16, XVI-312 p. et 315 p. (Il a été fait un tirage en grand pap. de 220 ex., dont 10 ex. sur pap. du Japon, 20 sur pap. de Chine, 20 sur pap. Whatman et 170 sur pap. de Hollande. Pour ce dernier tirage les gravures se trouvent en triple épreuve dans les exemplaires sur pap. du Japon et en double épreuve dans les exemplaires sur pap. de Chine et sur pap. Whatman.) [686

HUGO (V.). Œuvres complètes. Edition définitive d'après les manuscrits originaux. Roman. XI. Les Travailleurs de la mer. Paris, Hetzel. In-8, 356 p. 7 fr. 50. [687

JOB (A.). L'Homme à Toinon. Paris, Dentu. In-18 j., X-330 p. 3 fr. [688

KARR (Alphonse). Œuvres complètes. Dans la lune. Paris, C. Lévy. In-18 j., 384 p. 3 fr. 50. [689

LA LANDELLE (G. de). Après le naufrage. Paris, Hachette. In-18 j., 243 p. 3 fr. [690

LA MARSONNIÈRE (J. L. de). Un drame au logis de la Lycorne, récit du XVIe siècle. Poitiers et Paris, Oudin. In-18 j., 632 p. 3 fr. 50. [691

LAURIE (A.). Scènes de la vie de collège dans tous les pays. Une année de collège à Paris. Dessins par J. Geoffroy. Paris, Hetzel. In-8, 286 p. et 22 grav. 7 fr. (Bibliothèque d'éducation et de récréation.) [692

MAHALIN (P.). Le Fils de Porthos. (A la recherche d'un père). II (le mari de la favorite. Paris, Tresse. 2 vol. in-18 j., 379 et 320 p. 7 fr. [693

MENDÈS (C.). Monstres parisiens. II. La Protectrice ; la Nouvelle mariée ; George et Nonotte. Paris, tous les libraires. In-32, p. 49 et 100, et eau-forte. 1 fr. 50. [694

MENDÈS (C.). Monstres parisiens. IV. L'Amant de sa femme ; l'Ogresse ; la Fille garçon. Paris, tous les libr. In-32, 147 à 195, et eau-forte. 1 fr. 50. [695

G'CANTIN (W.). Peines de cœur. Illustrations d'Elzingre. Pesis, Rouveyre et Blond. In-12, 211 p. 5 fr. (Tiré à petit nombre. Il a été fait un tirage de luxe de 25 ex. sur pap. du Japon, à 50 fr., et 25 sur pap. de Chine, à 25 fr. — Contes gaillards et nouvelles parisiennes.) [696

PARSEVAL-DESCHÊNES (G. de). Deux épaves. Paris, Plon et Nourrit. In-18 j., 281 p. 3 fr. 50. [697

PEYREBRUNE (G. de). Victoire la rouge. Paris, Plon et Nourrit. In-18 j., 276 p. 3 fr. 50. [698

PIRMEZ (O.). Jours de solitude. Edition posthume publiée d'après le vœu de l'auteur. Paris, Plon et Nourrit. In-18 j., 415 p. 5 fr. [699

Portraits; par Un diplomate. Paris, Plon et Nourrit. In-18 j., 255 p. 4 fr. [700

PONT-JEST (R. de). La Femme de cire (mémoires d'un détective). Paris, Dentu. In-18 j., 352 p. 3 fr. [701

RONCHAUD (L. de). Contes d'automne. Paris, C. Lévy. In-18 j., VIII-341 p. 3 fr. 50. [702

SÉGALAS (Mme A.). Les Romans du wagon. Paris, Dentu. In-16, 317 p. [703

SILVESTRE (A.). Histoires belles et honnestes. Illustrations de Kauffmann. Paris, Marpon et Flammarion. In-18 j., VIII-348 p. 5 fr. [704

STAPLEAUX (L.). La Langue de Mme Z... Paris, Dentu. In-18 j., 309 p. 3 fr. [705

STERN (Daniel). Valentia; Hervé; Julien; la Boîte aux lettres; Ninon au couvent. Paris, C. Lévy. In-18 j., 321 p. 3 fr. 50. [706

VÉRON (P.). L'Art de vivre cent ans. Illustrations de Draner. Paris, Dentu. In-18 j., IV-309 p. et grav. 3 fr. 50. [707

ROMERO QUIÑONES (U.). Violeta; novela original de Ubaldo Romero Quiñones. Madrid, impr. de Diego Pacheco, 1883. In-8, 318 p. 2 fr. [708

The Apparition. By the Author of « Post Mortem. » London, Blackwoods. In-8, 246 p. 6 fr. 25. [709

Always the Same: A Love Story. By C. E. S. London, Hodges. In-8, 5 fr. 65. [710

BUCHANAN (Robert). Annan Water: A Romance. London, Ghatto and Windus. 3 vol. in-8. 39 fr. 35. [711

BUCKLAND (A. W.). The World Beyond the Esterelles. London, Remingtons. 2 vol. In-8, 520 p. 26 fr. 25. [712

A Dead Town: A Romance of the Oil Country; including also numerous contributions, spectral, seasonable, sensational, and comic. By Various Authors. Illustrated by well-known Artists. London, Ward and Lock. In-8, 126 p. 1 fr. 25. [713

The Draytons and the Davenants: A Story of the Civil Wars. By the Author of « Chronicles of the Schönberg-Cotta Family. » London, Nelson. In-8, 4 fr. 40. [714

Mrs Oliphant Hester: A story of contemporary life. London, Macmillan. 3 vol. in-8. 39 fr. 35. [715

AMYNTOR (Gerh. v.). Ein Problem. Roman. Basel, 1884, Schneider. In-8, 425 p. 5 fr. [716

DEWALL (Johs. van). Katharine Ollsand Roman. Stuttgart, 1884, Deutsche Verlags-Anstalt. 3 Bde. in-8, 313, 326 et 354 p. 15 fr. [717

FREYTAG (Gust.). Die Ahnen. Roman. 1. Abth. Ingo u. Ingraban. 13. Aufl. Leipzig, Hirzel. In-8. 8 fr. 50. [718

MELNEC (S.). Die Gouvernante. Erzählung. Wiesbaden, 1884, Rodrian. In-8, 339 p. 6 fr. 25. [719

SCHÜCKING, Levin, Heimatlaub, Novellen. Herzberg a/H. 1884, Simon. 2 Bde. in-8. T. I. Das Fräulein v. Thoreck. Die Wippinger Thekla. Eine Treue Seele. (390 p.) T. II. Bruderpflicht. Dem Genius treu. (343 p.) 11 fr. 25. [720

HALLER (Dr. Jos.). Altspanische Sprichwörter u. sprichwörtliche Redensarten aus den Zeiten vor Cervantes, in's Deutsche übers., in span. u. deutscher Sprache erörtert, u. verglichen m. den entsprech. der alten Griechen u. Römer, der Lateiner der späteren Zeiten, der Sämmtl. german. u. roman. Völker u. e. Anzahl der Basken, endlich m. sachl., sprachl., geschichtl., literarhistor., biograph., geograph. u. topograph. Erläutergn. versehen, nebst Vorwort, Einleitg., Index u. e. kleinen Anhang. 2. Thl. [Literatur der Sprichwörter u. s. w., nebst Rechtsverwahrg., Vorwort u. Einleitg., Schema, zugleich Inhaltsverzeichniss u. Register d. 2. Thls., Nachträgen zu Thl. I, nachträgl. Berichtiggn. u. Bemerkgn. zu Thl. I, e. Sach- u. Wortregister zu Thl. I, endlich Nachträgl. Berichtiggn. zu Thl. II.] Regensburg, Manz. Lex.-8, XVI-304 p. 11 fr. 25. [721

Critique et Histoire littéraire.

LAFAYE (G.). De poetarum et oratorum certaminibus apud veteres, thesim proponebat facultati litterarum Parisiensi ad gradum doctoris promovendus G. Lafaye, Scholæ normalis et Gallicæ in Urbe scholæ olim alumnus. Paris, Pedone-Lauriel. In-8, IX-120 p. [722

BROWN (Robert). The Myth of Kirke, including the visit of Odysseus to the Shades: An Homeric Study. London, Longmans. In-8. 6 fr. 25. [723

HINS. L'Odyssée, avec une étude sur Homère, par Eugène Hins, docteur en philosophie et lettres, et professeur à l'Athénée royal de Charleroi. Mons, Hector Manceaux. In-12, 316 p. 2 fr. 50. (La littérature ancienne mise à la portée de tout le monde.) [724

SEMMIG (Dr. Herm.) Prof. Oberlehr. Kultur- u. Litteratur-Geschichte der französischen Schweiz u. Savoyens. Zürich, 1882-1884, Schröter. 2. (Titel-) Ausg. Gr. in-8, XVI-415 p. 7 fr. 50. [725

Epistolaires. Polygraphes. Mélanges littéraires.

VOLTAIRE. Lettres choisies de Voltaire, avec le Traité de la connaissance des beautés et des défauts de la poésie et de l'éloquence dans la langue française, précédées d'une notice et accom-

pagnées de notes explicatives sur les faits et sur les personnages du temps, par Louis Moland. Paris, Garnier frères. 2 vol. in-18, 445 et 410 p. 6 fr. [726

MAISTRE (J. de). Œuvres complètes. Nouvelle édition, contenant ses œuvres posthumes et toute sa correspondance inédite. T. IV : les Soirées de Saint-Pétersbourg (les six premiers entretiens). Lyon, Vitte et Perrussel. In-8, XXIII-405 p. [727

MAISTRE (J. de). Œuvres complètes de J. de Maistre. Nouvelle édition, contenant ses œuvres posthumes et toute sa correspondance inédite. T. V. (Les Soirées de Saint-Pétersbourg, suite et fin; Eclaircissements sur les sacrifices; Sur les délais de la justice divine.) Lyon, Vitte et Perrussel. In-8, 482 p. [728

KEATS (J.). Poetical Works, and other writings now first brought together, including poems and numerous Letters not before published. Edited, with Notes and Appendices, by Harry Buxton Forman. London, Reeves and Turner. 4 vol. in-8. 105 fr. [729

GŒTHE. Œuvres. V. Poèmes et romans. Traduction nouvelle par Jacques Porchat. Paris, Hachette. In-8, 592 p. 6 fr. [730

Académie des sciences, belles-lettres et arts de Besançon. Année 1883. Besançon, impr. Dodivers. In-8, LV-364 p. [731

HISTOIRE.

Géographie. Topographie. Ethnographie.

BUNBURY (E. H.). A History of Ancient Geography among the Greeks and Romans, from the Earliest ages to the Fall of the Roman Empire. With 20 Illustrative Maps. 2nd ed. London, Murray. 2 vol. in-8, 1,530 p. 26 fr. 25. [732

AUBERT (C. F.). Le Littoral de la France, texte par Ch. F. Aubert. Dessins par H. Scott. Paris, Palmé. In-8, XII-487 p. avec 230 grav. et 66 pl. hors texte en noir et en coul. 20 fr. [733

CAMORETT (E.). Etudes de géographie historique. L'Emplacement de l'oppidum des Sotiates. Paris, Champion. In-8, 55 p. (Extr. de la *Revue de Gascogne*.) [734

PIGEONNEAU (H.), professeur. Géographie physique, politique et économique de l'Afrique, de l'Asie, de l'Océanie et de l'Amérique. Paris, Ve Belin et fils. In-12, 419 p. avec fig. [735

BOÜINAIS (A.) & PAULUS (A.). La Cochinchine contemporaine. Paris, Challamel aîné. In-8, XI-490 p. et carte générale de la Cochinchine, corrigée d'après les documents les plus récents. 7 fr. 50. [736

(Bibliothèque algérienne et coloniale.)

BIZEMONT (Vicomte H. de). L'Indo-Chine française : Basse-Cochinchine, Annam, Tong-King. Paris, librairie de la Société bibliographique. In-18, 176 p. 1 fr. (Voyages et découvertes géographiques, collection publiée sous la direction de M. Richard Cortambert.) [737

DEPPING (G.). Le Japon. Paris, Jouvet. In-18 j., VIII-251 p. avec 46 grav. et carte du Japon. 2 fr. 25. [738

Voyages.

DU CHAILLU (P.). Un hiver en Laponie; Voyages d'hiver en Suède, en Norvège, en Laponie et dans la Finlande septentrionale. Paris, Lévy. Gr. in-8, 524 p. avec nombreuses vignettes et 39 grav. 15 fr. [739

GALLENGA (Ant.). Un viaggio estivo in Russia. Parma, Battei. In-16, XVII-431 p. 3 fr. 50. [740

Les Pérégrinations d'un Alpiniste à travers les Alpes-Maritimes, les Basses-Alpes, le Dauphiné, la Savoie, la Suisse, l'Italie septentrionale et la principauté de Monaco; par Un Alsacien. Paris, Marpon et Flammarion. In-8, 316 p. 3 fr. 50. [741

AUBE (T.), officier de marine. Italie et Levant, notes d'un marin. Nancy et Paris, Berger-Levrault. Pet. in-8, 64 p. [742

RATTAZZI (Mme). Le Portugal à vol d'oiseau. Paris, Degorce-Cadot. In-18 j., XIX-286 p. 2 fr. 50. [743

SANDERVAL (O. de). De l'Atlantique au Niger par le Foutah-Djallon, carnet de voyage d'Olivier de Sanderval, ingénieur, ancien élève de l'Ecole centrale des arts et manufactures. Dessins de Benett, Dufaux, Lepind, H. Vogel, E. Zier, M. Piriou, d'après les croquis de l'auteur; gravure de F. Méaulle. Avec 2 cartes en couleur. Paris, Ducrocq. In-18 j., XVI-312 p. 3 fr. 50. [744

BISHOP (W. H.). Old Mexico and her Lost Provinces : A Journey in Mexico, Southern California, and Arizona by way of Cuba. New-York. In-12, X-509 p., illustr. 12 fr. 50. [745

BISHOP (W. H.). Old Mexico hand er lost Provinces : A Journey in Mexico, Southern California, and Arizona, by way of Cuba. With Illustrations. London, Chatto and Windus. In-8, 506 p. 13 fr. 15. [746

BARTH. En Egypte. De Bruxelles au Caire, journal de voyage. Timsah, conte égyptien. Bruxelles, imp. A. N. Lebègue et Ce; lib. Office de publicité. In-12, 208 p. 3 fr. [747

TARDY (J.). En Orient : Egypte, Palestine, Syrie, Turquie et Grèce, notes de

voyage. Mâcon, Protat. In-12, 108 p. avec vign. (Tiré à 200 ex. sur papier de Hollande de Van Gelder et non mis en vente.) [748

MACQUARIE (J. L.). Voyage à Madagascar. Illustrations de L. Houssot, d'après les croquis inédits de M. J. B. Richard, secrétaire de la mission française du couronnement de Radama II. Paris. Dentu. In-18 j., 439 p. et grav. 4 fr. [749

LOFTUS (A. J.). Notes of a Journey across the Isthmus of Thrà made with the French Government survey expedition, Jan.-April, 1883. With explanatory map in sections, and appendix containing reprint of report to the Indian Government, by Captains Fraser and Forlong in 1863. London, Stanford. In-8, 38 p. 6 fr. 25. [750

QUATRELLES. Un Parisien dans les Antilles : Saint-Thomas, Puerto-Rico, la Havane; la Vie de province sous les tropiques. Paris, Plon et Nourrit. In-18 j., 353 p. et 8 grav, par Riou. 5 fr. [751

COLQUHOUN (Archibald R.), ingén. Quer durch Chryse. Forschungsreise durch die südchines. Grenzländer u. Birma von Canton nach Mandalay. Autoris. deutsche Ausgabe. Aus dem Engl. von H. v. Wobeser. Mit üb. 300 Abbildgn. in Holzschn. u. 2 Karten. Leipzig, 1884, Brockhaus. 2 Bde. gr. in-8, XXIV-412 u. XIII-406 p. 30 fr. [752

GILL (Capt. William). The River of Golden Sand : being the narrative of a journey through China and Eastern Thibet to Burmah. Condensed by Edward Colborne Baber. Edited, with memoir and introductory essay, by Colonel Henry Yule. With Portrait, Map, and Woodcuts. London, Murray. In-8, 330 p. 9 fr. 40. [753

BOCK (Carl). Temples and Elephants, the narrative of exploration through Upper Siam and Lao. With Map, Coloured Plates, and other Illustrations. London, Low. In-8, 450 p. 26 fr. 25. [754

Histoire biblique et ecclésiastique.

BURNS (Islay). The First Three Christian Centuries : A History of the Church of Christ, with a Special View to the Delineation of Christian Faith and Life (from A. D. I. to A. D. 313). London, Nelsons. In-8, 336 p. 4 fr. 40. [755

Hagiologie. Ordres religieux. Biographie ecclésiastique.

SERVIÈRES (l'abbé L.). Histoire de saint Hilarion. Rodez, Ve Carrère. In-18 j., VIII-260 p. et photographie. [756

FAUCHERAU (l'abbé C.). Notice sur saint Julien, martyr; sa passion, ses vertus, ses miracles. Cîteaux, impr. Saint-Joseph. In-8, 43 p. [757

LEROY (E.), avocat. Histoire de sainte Aldegonde, patronne de Maubeuge. Valenciennes, Giard; Paris, Vic. In-8, XLI-250 p. et chromolithographie. 6 fr. [758

LIFE of St. Mildred. Abbess of Minster, in Thanet. By a Lay Tertiary of St. Francis. London, Washbourne. Gr. in-8, 120 p. 2 fr. 50. [759

SALES (saint F. de). Œuvres de saint François de Sales. Publiées par l'abbé H. Chaumont. Nouvelle édit. T. VII. Entretiens spirituels. Paris, Palmé. In-18 j., VI-444 p. 3 fr. 50. [760

FORBIN D'OPPÈDE (Mme de). La Bienheureuse Delphine de Sabran et les Saints de Provence au XIVe siècle. Ouvrage précédé d'une lettre de Mgr l'archevêque de Rennes. Paris, Plon et Nourrit. In-8, XX-439 p. [761

MARLET (L.), élève de l'Ecole des Chartes. Le Cardinal de Châtillon (1517-1571). Paris, Mence. (Extr. des *Annales* de la Société historique et archéologique du Gatinais.) [762

GAVEAU (l'abbé A.). La Jeunesse du vénérable de La Salle, fondateur de l'Institut des Frères des écoles chrétiennes. Paris, à la procure générale des Frères. In-8, 84 p. et gravures. [763

Notice sur le R. P. dom François Le Banier, bénédictin de la congrégation de France, avec un choix de ses poésies françaises; par un moine de la même congrégation. Arras, impr. Laroche. In-12, 51 p. [764

Notice biographique sur Mgr Claude-Thierry Obré, évêque de Zoara, ancien vicaire général de Beauvais; par M. l'abbé G. P., rédacteur de la *Semaine religieuse* de Beauvais, Noyon et Senlis. Beauvais, Père. In-8, 63 p. [765

Mythologie. Histoire des hérésies et des sociétés secrètes.

ALBERT (M.), professeur. Le Culte de Castor et Pollux en Italie. Paris, Thorin. In-8, VII-176 p. et pl. 5 fr. 50. (Bibliothèque des Ecoles françaises d'Athènes et de Rome, 31e fascicule.) [766

KÖLLING (D. Wilh.), Superint. Past. Geschichte der Arianischen Häresie von Nikäa bis Constantinopel, von 325-381. Gütersloh, Bertelsmann. 2. Bd. gr. in-8, XI-516 p. Les 2 vol., 15 fr. [767

ELZE (Dr. Thdr.), Pfr. Geschichte der protestantischen Bewegungen u. der deutschen evangelischen Gemeinde in Venedig. Bielefeld, Venedig, Münster. Gr. in-8, IV-132 p. 3 fr. 75. [768

LOSERTH (Prof. Dr. Joh.). Hus u. Wiclif. Zur Genesis der husit. Lehre. Prag, 1884, Tempsky; Leipzig, Freytag. Gr. in-8, X-314 p. 6 fr. 25. [769

Histoire universelle, ancienne, du moyen âge et contemporaine.

GOBAT (Samuel). Evangel. Bischof in Jerusalem. Sein Leben und Wirken meist nach seinen eigenen Aufzeichnungen. Mit Gobats und seiner Frau Bildern in Stahlstich und 8 Landschaften in Holzschnitt. Basel, Spittler. In-8, 550 p. 6 fr. [770

VAN DEN BERG, professeur. Petite histoire des Grecs depuis les origines jusqu'à la conquête de la Grèce par les Romains. Paris, Hachette. Pet. in-16, 619 p. avec 85 vign. et 19 cartes et plans. 4 fr. 50. [771

DURUY (V.), de l'Institut. Histoire des Romains depuis les temps les plus reculés jusqu'à l'invasion des Barbares. T. VI (De l'avènement de Commode à la mort de Dioclétien.) Paris, Hachette. Gr. in-8, 709 p. avec 7 cartes, 7 pl. en couleur et 451 grav. 25 fr. [772

Cette nouvelle édition, revue et augmentée, formera 7 vol. d'environ 800 p. chacun; elle contiendra plus de 3,000 grav. et de 100 cartes ou plans, et paraîtra par livraisons à 50 cent.

BIRCH (Walter de Gray). Cartularium Saxonicum : A Collection of Charters Relating to Anglo-Saxon History. Part. I. London, Whiting. In-4, 64 p. 3 fr. 15. [773

Questions du jour.

1. *En France.*

DELARC (l'abbé O.). Impressions d'un aumônier d'hôpital à Paris. Paris, Gaume. In-18 j., XVI-225 p. 2 fr. 50. [774

MAGGIOLO (vicomte A.). A Goritz, le 3 septembre 1883. Paris et Poitiers, Oudin. In-12, 22 p. 50 c. [775

NAQUET (A.), sénateur. Questions constitutionnelles. Paris, Dentu. In-18 j., 136 p. 1 fr. [776

ORDINAIRE (D.), député. Lettres aux jésuites, pamphlet républicain. Paris, Marpon et Flammarion. In-18 j., VIII-202 p. 3 fr. [777

2. *A l'Etranger.*

TESTE (L.). Alexandre III et la Russie. Poitiers et Paris, Oudin. Gr. in-16, 41 p. 75 c. [778

CAROTTI (comm. Félix). Le Congrès d'Amsterdam et la Convention internationale de Berne en matière de transports par chemins de fer : considérations. Florence, Civelli. In-8, 35 p. [779

Agricultural and Administrative Reform in Bengal. By a Bengal Civilian. London, Wyman. In-8. 3 fr. 15. [780

BRAYE (Lord). The Present State of the Church in England. London, Washbourne. In-8, 52 p. 1 fr. 25. [781

ELY (R. T.). French and German Socialism in Modern Times. London, Trübner. In-12, 274 p. 4 fr. 40. [782

HYNDMAN (H. M.). The Historical Basis of Socialism in England. London, Paul and Trench. In-8, 490 p. 10 fr. 65. [783

JAMES (J.). Temperance Legislation and Licensing Koform : A Scheme for Reducing the existing number of Licenses by 64,000. London, Simpkin. In-8, 96 p. 65 c. [784

STEPHEN (Sir James F.). Letters on the Ilbert Bill reproduced from the Times. London, Macmillan. In-8. 2 fr. 50. [785

HOFF (D. H. v.), sec.-lieut. Darstellung unseres Militair-Gerichtswesens, nebst e. Studie üb. die Nothwendigheit e. Reform unserer Militair-Gerichts-Ordnung. Berlin, 1884, Baensch. Gr. in-8, 36 p. 1 fr. 25 [786

JOHNSEN (P. Wilh.). Der Weg zum kirchlichen Frieden. Eine krit. Studie zum preutzisch-röm. Kirchenstreit, nebst Stipulationen zu e. neuen Friedensbasis. Eberswalde, Rust. Gr. in-8, 100 p. 1 fr. 90. [787

Histoire de France.

1. *Histoire politique générale.*

GASTU, ancien député. Le Peuple algérien. Paris, Challamel aîné. In-8, IX-143 p. 2 fr. 50. (Bibliothèque algérienne et coloniale.) [788

GRÉGOIRE (A.), professeur d'histoire. Nouvelle histoire de France et notions d'histoire générale depuis les temps les plus reculés jusqu'à nos jours. Paris, Garnier. In-18 j., 520 p. avec vign. et cartes. 2 fr. 25. [789

BERSIER (E.). Etudes sur le XVIe siècle; Coligny avant les guerres de religion. Paris, Fischbacher. In-8, XX-387 p. 6 fr. [790

AUCOC (L.), de l'Institut. Les Collections de la législation antérieure à 1789 et leurs lacunes pour les actes de XVI, XVIIe et XVIIIe siècles Paris, Picard. In-8, 24 p. 1 fr. (Extr. du Compte rendu de l'Académie des sciences morales et politiques.) [791

BEAUREPAIRE (C. de). Louis XIII et l'assemblée des notables à Rouen en 1617; documents recueillis et annotés par Ch. de Beaurepaire. Rouen, impr. Cagniard. In-8, XXVI-133 p. (Publication de la Société rouennaise de bibliophiles.) [792

DHOMBRES (G.), prof. d'histoire. La Révolution française (1789-1804). Paris, L Cerf. Gr. in-16. 144 p avec fig. 1 fr. (Nouvelle collection illustrée.) [793

CAYLUS (Mme de). Souvenirs de Mme de Caylus, réimprimés sur l'édition originale, avec la préface et les notes de Voltaire et une notice par Jules Soury. Paris, Libr. des bibliophiles. In-16, XII-160 p. et frontispice à l'eau-forte par Lalauze. 7 fr. (Tiré à petit nombre. Il a été tiré, en outre, 40 ex. dont 20 sur

pap. de Chine et 20 sur pap. Whatman. accompagnés d'une triple épreuve du frontispice.) [794

La France à Frohsdorf. Henri V, sa vie, sa mort, son apothéose, avec son portrait. Paris, impr. Levé. In-8, 16 p. 75 c. [795

Annales de la Chambre des députés. (Nouv. sér.) T. VIII. Débats parlementaires. Troisième législature, session ordinaire de 1883. T. II : Du 19 avril au 2 août 1883. Paris, Impr. du *Journal officiel*. In-4 à 3 col., 1656 p. [796

2. *Histoire civile, religieuse et militaire.*

GRÉGOIRE (Dr H.). Les Impôts en Provence avant la Révolution. Toulon, impr. Pharisier. In-8, 119 p. (Extr. du *Bulletin* de l'Académie du Var.) [797

FAGNIEZ (G.). L'Industrie en France sous Henri IV (1589-1610). Nogent-le-Rotrou, impr. Daupeley-Gouverneur. In-8, 77 p. (Extr. de la *Revue historique*.) [798

HAUREAU (B.). Mémoires sur quelques chanceliers de l'église de Chartres. Paris, Impr. nationale. In-4, 59 p. [799

3. *Histoire provinciale.*

Histoire générale de Paris. Registres des délibérations du bureau de la ville de Paris, publiés par les soins du service historique. T. I. (1499-1526.) Texte édité et annoté par François Bonnardot, ancien élève de l'Ecole des chartes. Paris, Impr. nationale. In-4 à 2 col., LIV-364 p. et 2 grav. 30 fr. [800

CHANTEAU (F. de), arch. paléogr. Notice historique sur le château de Gombervaux (Meuse). Bar-le-Duc, impr. de l'Œuvre de Saint-Paul. In-8, 61 p. [801

Bulletin de la Société historique de Compiègne. T. V. (1882.) Compiègne, impr. Lefebvre. In-8, 328 p. et 11 pl. [802

COURBE (C.). Histoire des villes vieille et neuve de Nancy : par le sieur J. J. Lionnois, prêtre. I, Historique de sa publication ; II, Liste inédite des souscripteurs. Nancy, impr. Fringuel et Guyot. In-8, 39 p. [803

LE GUICHEUX (A.). Le Château de la Chasseguerre ; les Seigneurs de Belin et d'Averton. Fresnay-sur-Sarthe, impr. Doineau-Bouglet. In-8, 47 p. et pl. [804

DUPUY (A.). La Bretagne au XVIIIe siècle. Les Prisons. Rennes, impr. Catel. In-8, 54 p. [805

VAYSSIÈRE (A.). Notes pour l'histoire des communes de la Corrèze. Tulle, impr. Ve Lacroix et Moles. In-18, 42 p. [806

Histoire du quai Saint-Clair en la ville de Lyon depuis son origine jusqu'à nos jours, et de quelques autres choses ; par Un témoin oculaire et auriculaire (1883). Lyon, Plan, In-8, 78 p. [807

DUCIS (le chanoine). Annecy et les ducs de Genevois et de Nemours, deuxième partie. Annecy, Abry. In-8, III-94 p. (Extr. de la *Revue savoisienne*.) [808

GERMAIN (A.), de l'Institut. La Faculté de théologie de Montpellier, étude historique d'après les documents originaux. Montpellier, Bœhm. In-4, 75 p. (Extr. des Mémoires de l'Académie de Montpellier, section des lettres.) [809

Histoire étrangère.

1. *Histoire politique.*

GARDINER (Samuel R.). History of England, from the Accession of James I. to the Outbreak of the Civil War, 1604-1642. 10 Vols. Vol. VI. London, Longmans. In-8, 384 p. 7 fr. 50. [810

METZGER (A.). La république de Mulhouse, son histoire, ses anciennes familles bourgeoises et admise à résidence depuis les origines jusqu'a 1798. Bâle, H. Georg. In-12, 138 p. 5 fr. [811

PHILIPPE II. Lettres de Philippe II à ses filles les infantes Isabelle et Catherine, écrites pendant son voyage en Portugal (1581-1583). Traduites et publiées d'après les originaux autographes conservés dans les archives royales de Turin, par M. Gachard, correspondant de l'Institut. Paris, Plon et Nourrit. In-8, 236 p. 7 fr. 50. [812

AURIAC (E d'), conservat. de la Biblioth. nat. Résolution des états de Portugal en faveur du roi D. Jean IV, précédée d'une étude sur l'avènement de la maison de Bragance, et d'une notice sur F. de Grenaille. Paris, Lemerre. In-8, XXIX-35 p. [813

DOUBLET (P. J. L. O.). Mémoires historiques sur l'invasion et l'occupation de Malte par une armée française en 1798 ; par Pierre-Jean-Louis-Ovide Doublet, chef de la secrétairerie française du grand maître. Publiés pour la première fois par le comte de Panisse-Passis, ornés du portrait de l'auteur. Paris, Firmin-Didot. In-18 j., VII-427 p. 3 fr. 50. [814

EMLER (Jos.). Libri Confirmationum ad beneficia ecclesiastica Pragensem, per archidiœcesim. Liber VI ab a. 1399 usque ad a. 1410. Prag, Rziwnatz. Gr. in-8, IV-352 p. 5 fr. 25. [815

Mélanges et mémoires historiques.

Mémoires de la Société historique et archéologique de l'arrondissement de Pontoise et du Vexin. T. V. Pontoise, impr. Paris. In-8, VIII-211 p. [816

WRAXALL (Sir Walter). Historical and Posthumous Memoirs, 1772-1784. Corrections and additions from the Author's own MS., and Illustrative notes by Mrs. Piozzi and Dr. Doran. Edited and annotated by Henry B. Wheatley.

Illust. London, Bickers, 5 vol. in-8. 75 fr. [817

FERNANDEZ-DURO (C.). Memorias historicas sobre la provincia da Zamora y su obispado, por el capitan Casaras Fernandez-Duro, de la real Academia de historia. T. III. Madrid, Murillo In-8 de 644 p 7 fr. 50. [818

Erinnerungen eines deutschen Offiziers. 1848-1871. Wiesbaden 1884, Bergmann. 2 Bde. gr. in-8. 13 fr. 25. (Inhalt: 1. Aus zwei annektirten Ländern. VI-356 p. 2. Per aspera ad astra, VI-325 p.) [819

Histoire de la civilisation. (*Mœurs, coutumes, etc.*)

STUART (Villiers). Egypt after the war: Being the narrative of a tour of inspection undertaken last autumn, including experiences among the Natives, with descriptions of their homes and habits, in which are embodied notices of the latest archæological discoveries, and a revised account of the funeral Canopy of an Egyptian Queen. With numerous coloured plates and woodcuts. London, Murray. In-8. 39 fr. 35. [820

Antiquités, Archéologie. Numismatique, Epigraphie.

RAYET. Monuments de l'art antique, publiés sous la direction de M. Olivier Rayer, professeur suppléant au collège de France, directeur adjoint à l'Ecole des hautes études. Paris, Quantin. In-fol. Livraison 5, 88 p. et 15 pl., et livraison 6, 88 p. et 15 pl. en héliogr. (Ce recueil est complet en 6 livraisons sur pap. vélin se vendant séparément 25 fr., et formant 2 volumes. Il a été tiré 50 ex. sur pap. de Hollande, avec pl. sur chine à 300 fr.) [821

DENNIS (George). The Cities and Cemeteries of Etruria, with map, plans, and illustrations. London, Murray. 2 vol. in-8. 1190 p. 26 fr. 25. [822

IHNE (W.). Roma antica dalla fondazione all' incendio gallico. Traduz. di Teresa Amiel-Masi, con una lettera di Ruggero Bonghi. Bologna, Zanichelli. In-16, XVI-256 p. 1 fr. 50. [823

DELOCHE (M.). Renseignements archéologiques sur la transformation du c guttural du latin en une sifflante, et mémoires sur le monnayage en Gaule au nom de l'empereur Maurice Tibère. Paris, Imprimerie nationale. In-4, 68 p. (Extr. des *Mémoires* de l'Académie des inscriptions et belles-lettres, t. XXX, deuxième partie.) [824

BERTHELÉ (J.) archiviste. La Question de Sanxay, à propos du Mémoire du P. de La Croix; réponse à M. Hild. Poitiers, Oudin. In 8, 35 p. [825

VAN BASTELAER. L'époque franque, au point de vue des archéologues, n'est pas la même en France et en Belgique, par D. A. Van Bastelaer, président du Cercle archéologique de Charleroi. Mons, Hector Manceaux In-8, 60 p. 1 fr. [826

Mémoires de la Société nationale des antiquaires de France (t. XLIII). 5e série. T. III. Paris, Dumoulin. In-8. 136 p. avec pl. [827

Mémoires de la Société archéologique de Touraine. T. XXXI (t. V du Dictionnaire géographique. Tours, Suppligeon; Semeur-Laplaine. In-8, 444 p. [828

Mémoires de la Société archéologique de Touraine. T. XXXII. Tours, Suppligeon; Semeur-Laplaine. In-8. 448 p. [829

LIÈVRE (A. F.). Restes du culte des divinités topiques dans la Charente. Angoulême, impr. Chasseignac. In-8, 36 p. (Extr. du *Bulletin* de la Société archéologique et historique de la Charente, 1882.) [830

SIX (J. P.). Mémoires et dissertations: Du classement des séries cypriotes. Paris, Boudet. In-8, 126 p. et 3 pl. (Extr. de la *Revue numismatique*, 3e et 4e trimestres 1883.) [831

TERGAST, Dr. Die Münzen Ostfrieslands. 1. Thl. Bis 1466. Mit in den Text gedr. Abbildgn. Emden, Haynel, Gr. in-8, XII-160 p. 5 fr. 65. [832

ANDREWS (W.). Curious Epitaphs collected from the Graveyards of Great Britain and Ireland. With biographical. Genealogical, and historical notes. London, Hamilton. Gr. in-8, 180 p. 4 fr. 40. [833

Noblesse et Chevalerie.

GELRE. Wapenboeck, ou Armorial de 1334 à 1372, contenant les noms et armes des princes chrétiens, ecclésiastiques et séculiers, suivis de leurs feudataires, selon la constitution de l'Europe et particulièrement de l'empire d'Allemagne, conformément à l'édit de 1356 appelé la Bulle d'or, précédé de poésies héraldiques par Gelre, héraut d'armes. Publié pour la première fois par Victor Bouton, peintre héraldique et paléographe. T. III: Armorial. Paris, l'éditeur, 15, rue de Maubeuge. Gr. in-4, XXIV-434 p. avec photograv. et pl. coloriées hors texte, 51 à 79. [834

Cette publication formera cinq volumes, contenant 200 planches coloriées à la main, en fac-similé, tirées à 60 ex. seulement. Le prix sera de 4,000 fr. ou 800 fr. chaque volume, pour les nouveaux souscripteurs.

Pennons généalogiques des princes de la maison de Bourbon. Paris, Philipona. Gr. in-fol., 12 p. et 3 pl. [835

CAUMARTIN (de). Notes de M. de Caumartin sur la recherche des nobles de la province de Champagne en 1763, d'après le manuscrit inédit de la bibliothèque nationale. Paris, Champion. In-12, 105 p. 10 fr. [836

Biographie.

MAULDE (R. de). Jeanne de France, duchesse d'Orléans et de Berry (1464-1505). D'après des documents inédits recueillis par l'auteur, avec la collaboration de MM. Sorin et de La Guère. Paris, Champion. In-8, XI-486 p. 8 fr. [837

KUHN (F.). Luther, sa vie et son œuvre. T. Ier (1483-1521). Paris, Plon et Nourrit. In-8, VIII-536 p. 7 fr. 50. [838

PFENDER (Ch.), pasteur. Vie de Martin Luther, publiée à l'occasion du quatrième centenaire de sa naissance. Paris, Fischbacher; les librairies protestantes. In 18 j., 123 p. avec vign. 75 c. [839

KOSTLIN (Julius). Vie de Martin Luther. With Illustrations from Authentic Sources. Translated from the german. London, Longmans. In-8, 594 p. 20 fr. [840

PATTISON (Mme M.). Claude Lorrain, sa vie et ses œuvres, d'après des documents inédits; suivi d'un catalogue des œuvres de Claude Lorrain, conservés dans les musées et dans les collections particulières de l'Europe. Paris, Rouam. In-4, 320 p. avec 36 grav. dont 4 hors texte. [841

CRÈVECŒUR (R. de). Saint-John de Crèvecœur, sa vie et ses ouvrages (1735-1813). Paris, Librairie des bibliophiles. In-8, IV-442 p. avec les portraits de Crèvecœur et de la comtesse d'Houdetot gravés d'après des miniatures du temps 8 fr. [842

RICHARD-DESAIX (U.). François-Auguste Charodeau, peintre et sculpteur (1840-1882). Avec deux fac-similés d'autographes. Châteauroux, impr. Majesté. In-8, 52 p. [843

RIBEYRE (F.). Cham, sa vie et son œuvre. Préface par Alexandre Dumas fils, de l'Académie française. Paris, Plon. In-18 j., XVI-291 p. avec portrait à l'eau-forte de Le Rat d'après Yvon, héliogr., d'après Gustave Doré et fac-similé d'aquarelles et de dessins. 5 fr. [844

WILDER (V.). Beethoven, sa vie et son œuvre, d'après les documents authentiques et les travaux les plus récents. Édition ornée d'un portrait de Beethoven d'après une miniature du peintre Horneman en 1802. Paris, Charpentier. In-18 j., 510 p. 3 fr. 50. [845

PITAWALL (Ernesto). Luigi Napoleone, ovvero lotta del destino e corona imperiale. Traduzione dall'originale tedesco del prof. L. Meriss. 2. ediz. illustr., con aggiunte. Milano, C. Simonetti. In-8, 959 p. 6 fr. [846

COOKE (George Wills). George Eliot: A Critical Study of her life, writings, and philosophy. London, Low. In-8, 442 p. 13 fr. 15. [847

MARTIN (Ch.). Life of Lord Lyndhurst. From letters and papers in possession of his Family. London, Murray. In-8, 534 p. 20 fr. [848

VAMBERY (A.). His Life and Adventures, written by himself. With Portrait and Illustrations. London, Unwin. In-8, 370 p. 20 fr. [849

ZIMMERN (Helen.). Maria Edgeworth (Eminent Women Series). London, W. H. Allen. 4 fr. 40. [850

Histoire de l'Imprimerie. Bibliographie. Archives.

DELISLE (L.). Peintures, ornements, écritures et lettres initiales de la Bible de Charles le Chauve, conservée à Paris, publiés par le comte Auguste de Bastard (Paris, Impr. nationale, 1883, gr. in-fo, en vente à la librairie Champion), par L. Delisle. Nogent-le-Rotrou, impr. Daupeley-Gouverneur. In-8, 13 p. (Extr. de la Bibliothèque de l'Ecole des chartes, t. XLIV, 1883.) [851

DELISLE (L.). Notice sur plusieurs manuscrits de la bibliothèque d'Orléans. Paris, Impr. nationale. In-4, 87 p. (Extr. des Notices et ext. des manuscrits, t. XXXI, première partie.) [852

ROBERT (U.). Inventaire-sommaire des manuscrits des bibliothèques de France dont les catalogues n'ont pas été imprimés, publié par Ulysse Robert, employé au département des manuscrits de la Bibliothèque nationale. 3e fascicule. (Dijon à Nice.) Paris, Champion; Picard. In-8, p. 289 à 448. [853

L'ouvrage, composé de 900 pages, paraîtra par fascicules à 4 fr. sur papier ordinaire, et à 7 fr. sur papier vergé.

ROBERT (U.). Recueil de lois, décrets, ordonnances, arrêtés, circulaires, etc., concernant les bibliothèques publiques, communales, universitaires, scolaires et populaires, publié sous les auspices du ministère de l'instruction publique. Paris, Champion. In-8, 262 p. 5 fr. [854

Catalogue des livres imprimés et manuscrits de la bibliothèque de la ville de Châteauroux, fait par M. Joseph Patureau, de la Société de l'histoire de France. Châteauroux, impr. Aupetit. In-8, 379 p. [855

SOMOZA DE MONTSORIU (D. J.). Catálogo de manuscritos é impresos notables del Instituto de Jovellanos en Gijón, seguido de un índice de otros documentos inéditos de su ilustre fundator. Madrid, Oviedo. libr. de M. Murillo. In-4, XXII-257 p. [856

Edité à 400 ex. parus dans le commerce.

KLEMM (Heinr.). Catalog der Ausstellung

seltener kirchenhistorischer Manuscripte u. Druckwerke. [31. Octbr. bis 11. Novbr. 1883.] Zum Besten d. Carola-Hauses veranstaltet vom Verein Dresdner Buchhändler. Im Auftrage bearb. Dresden, (H. Klemm's Berl. Gr. in-8, 54 p. 25 cent. [857

Inventaire-sommaire des archives communales du département de l'Allier antérieures à 1790, publié par MM. Conny et Chazaud, bibliothécaires. Ville de Moulins. Moulins, impr. Ducroux et Gourjon-Dulac. Gr. in-4 à 2 col., IV-124 p. [858

ÉCRITS POUR LA JEUNESSE

CAZIN (Mme J.). Histoire d'un pauvre petit. Paris, Hachette. In-18 j., 283 p. avec 60 vign. 2 fr. 25. (Bibliothèque rose illustrée.) [859

COLOMB (Mme). Pour la muse. Paris, Hachette. In-8, 273 p. et 106 grav. d'après Tofani. 5 fr. [860

DUFFERIN. Lettres écrites des régions polaires par lord Dufferin, et traduites de l'anglais, avec l'autorisation de l'auteur, par F. Delanoy. 2e édit. Paris, Hachette In-8, 302 p. 3 fr. [861

LAMBEL (comte de). L'Océanie: géographie, histoire, colonisation, depuis les premiers explorateurs jusqu'à nos jours. Tours, Mame. In-8, 239 p. et grav. (Bibliothèque de la jeunesse chrétienne.) [862

MARTIGNAT (Mlle de). L'Héritière de Manrivèze. Paris, Hachette. In-18 j., 323 p. avec 41 vign. 2 fr. 25. (Bibliothèque rose illustrée.) [863

NOEL (E.). La Vie des fleurs. Précédé d'une préface par P. J. Stahl. Paris, Hetzel. Gr. in-16, 144 p. avec vign. 2 fr. [864

PAPE-CARPANTIER (Mme M.). Nouvelles histoires et Leçons de choses. Paris, Hachette. Gr. in-16, 238 p. avec 30 vign. 2 fr. 25. [865

SANDEAU (J.), de l'Académie française. Mlle de La Seiglière. Dessins par Émile Bayard. Paris, Hetzel. In-8, 311 p. avec vign. et grav. 7 fr. (Bibliothèque d'éducation et de récréation.) [866

DERBOECK (C.B.). Die Pflegetochter der Königin. Historische Erzählg. f. die Jugend. Mit (5) Farbendr.-Illustr. nach. Orig.-Zeichngn. v. Gust. Annemüller. Berlin, Drewitz. In-8, 218 p. 3 fr. 15. [867

HOFFMANN, Otto, Afraja. Romantische Erzählungen. aus dem hohen Norden. Nach Thdr. Mügge f. die Jugend bearb. Mit 6 Farbendr.-Bildern nach Aquarellen v. Herm. Vogel. Stuttgart, Thieneman. Gr. in-8, 193 p. 6 fr. 25. [868

ENCYCLOPEDIES.

GRÉGOIRE (L.), Dr ès lettres. Dictionnaire classique d'histoire, de biographie, de géographie et de mythologie, rédigé d'après le Dictionnaire encyclopédique d'histoire et de géographie. 2e édit., revue et corrigée d'après les derniers recensements et augmentée d'un supplément. Paris, Garnier. In-18 j. à 2 col., 195 p. 8 fr. [869

DEZOBRY (C.) et BACHELET (T.). Dictionnaire général de biographie et d'histoire, de mythologie, de géographie ancienne et moderne comparée, des antiquités et des institutions grecques, romaines, françaises et étrangères. 9e édit., revue. Première partie: A-J; deuxième partie: K-Z. Paris, Delagrave. 2 vol. gr. in-8 à 2 col., VIII-3,136 p. 25 fr. [870

SOMMAIRES DES RECUEILS PÉRIODIQUES.

PÉRIODIQUES FRANÇAIS

ANALECTA JURIS PONTIFICII.

Janvier. Notes sur l'histoire des papes. — Retour de Pie VII à Rome. — Discipline paroissiale.— Mélanges canoniques. — Le bienheureux Jean Léonardi. — S. Léonard de Port-Maurice. — Jeanne d'Arc. — Droit du seigneur.— Cartulaire de Lérins. — *Mariale* de S. Anselme. — Concile de Trente. — Mélanges.

ANNALES DE PHILOSOPHIE CHRÉTIENNE.

Janvier. Abbé de Broglie: L'Islamisme. — A. Maunoury : Un passage de saint Jean. — J. Gardair : La matière et la vie. — Le pape Libère et le commandeur Rossi. — C. Huit : La Grèce et l'antique Orient. — Bibliographie.

BULLETIN DE LA SOCIÉTÉ DE L'HISTOIRE DU PROTESTANTISME FRANÇAIS.

Janvier. F. Puaux : La révocation à Marennes. — Documents. — Mémoires d'un calviniste de Milhau. — Bibliographie. — Chronique. — Nécrologie.

BULLETIN DU BIBLIOPHILE.

Septembre-Octobre 1883. V. Dévelay : Epitres de Pétrarque. — Moulin : Le Palais à l'Académie. — E. Meaume : La belle de Ludre. — Analecta-Biblion. — Revue critique. — Nouvelles et variétés.

LA CHAINE D'UNION.

Janvier. Premier Paris. — Chronique des travaux des ateliers franc-maçonniques. — Nouvelles et faits divers. — Bulletin de la franc-maçonnerie étrangère. — Dernières nouvelles. — Varia.

COMPTES RENDUS DE L'ACADÉMIE DES SCIENCES

Novembre 1883. M. Janssen : M. Breguet. — Mémoires présentés. — De Saint-Venant Vitesse d'un liquide qui s'écoule. — Daubrée : Lettre de Nordenskiold sur le Groënland. — Id. : Phénomènes volcaniques du détroit de la Sonde. — Berthelot : Teinture en pourpre des anciens. — Cailletet : Production de températures très basses. — Martial : Expédition française du cap Horn. — Pasteur : Vaccination du rouget des porcs. — A. Wurtz : Hydratation de l'aldéhyde. — De Lesseps : Propagation marine du tremblement de terre de Java. — Correspondance. — Bibliographie.

Décembre. Debray : Nouveau composé du rhodium. — J. Silvester : Mathématiques. — Hyades : Recherches d'histoire naturelle faites par la mission du cap Horn. — Mémoires présentés. — A. Milne-Edwards : Expédition du Talisman. — A. Chauveau : Inoculations préventives du charbon. — P. de Gasparin : Les lueurs crépusculaires de novembre et décembre. — M. Yvon : Villarceau. — Lecoq de Boisbaudrand : Séparation du gallium. — A. Wurtz : Action de la chaleur sur l'aldol. — A. Cornu : Un arc-en-ciel blanc. — Dr Hahn : Recherches d'histoire naturelle faites par la Romanche. — Correspondance. — Bibliographie.

COMPTES RENDUS DE L'ACADÉMIE DES SCIENCES MORALES ET POLITIQUES.

Janvier. Baudrillart : Populations agricoles de la Bretagne. — P. Janet : Concours relatif à l'évolution. — V. Duruy : Julien en Gaule. — F. Passy : Les fêtes foraines. — Zeller : La bataille de Bouvines. — Rapports verbaux. — F. Rocquain : Philippe le Bel et la Bulle *Ausculta fili*. — Gaberel de Rossillon : Jean Lecompte de la Croix. — G. Lagneau : L'immigration en France. — Documents divers.

LE CONTEMPORAIN.

Janvier. P. Allard : Les chrétiens et l'empire romain. — R. de Gourmont : La littérature américaine. — Abbé de Broglie : Histoire des religions. — A. de Valon : Victor de Laprade. — J. Bruyelle : Le roi des cailloux. — L. de Taffanel : Les fortifications de Paris. — Mélanges et notices. — Comte H. de l'Epinois : Lettre politique. — Bibliographie.

LA CONTROVERSE.

Janvier. Lamy : Elohistes et Jéhovistes. — Hamard : Un mot d'ethnographie préhistorique. — Delattre : Le livre de Judith. — F. Robiou : La sensation et la pensée. — A travers les revues et les livres. — Sommaires des publications nouvelles.

LE CORRESPONDANT.

10 *Janvier*. Le Trésor de la Rocque : Lettre aux ministres de l'agriculture et des finances. — Dr V. Bridon : Les parasites de l'homme. — Dronsart : Lord Chesterfield. — P. Hubert-Valleroux : Les sociétés coopératives. — S. de Nolhac : Les abbayes de l'Estramadure portugaise. — S. Blandy : Monsieur moi. — A. du Bois : Confidences de Lamennais. — Les œuvres et les hommes. — Revue des sciences. — Chronique politique. — 25. L. Biré : V. de Laprade. — A. Matinée : Le problème social. — Dr V. Bridou : Les parasites de l'homme. — G. Gavard : M. Gladstone. — A. Perreau : Le dernier cadet de France. — Comte H. de la Ferrière : Les chasses de Henri IV. — Revue critique. — Mélanges. — Chronique politique.

L'EXPLORATION.

4 *Janvier*. P. Tournafond : Les îles d'Haïnan, de Formose et de Chusan. — L. A. Brémond : L'expédition d'Obock. — D. de Rivoyre : Le pays des mille et une nuits. — Sociétés savantes. — Nouvelles. — 11. De Bolivie au Paraguay. — De Birmanie au Yun-Nan. — Cochinchine et Tonkin. — Nouvelles. — 1 carte. — 18. De Birmanie au Yun-Nan. — L. Delavaud : La navigation du Congo. — Documents sur le Congo. — Expédition Crevaux. — D. de Rivoyre : Le pays des mille et une nuits. — Bibliographie. — Sociétés savantes. — Nouvelles. — 25. De Birmanie au Yun-Nan. — Le bilan géographique de l'année 1883. — L'alfa en Algérie. — D. de Rivoyre : Le pays des mille et une nuits. — Soc. savantes. — Nouvelles.

GAZETTE DES BEAUX-ARTS.

Janvier. E. Corroyer : Les arts décoratifs à l'Opéra. — P. Lefort ; Vélasquez. — P. Mantz : Rubens. — Col. Duhousset : Le cheval dans l'art. — H. de Chennevières : Donations et acquisitions du Louvre. — G. Le Bon : Les arts arabes. — E. Bonnaffé : Le glossaire du moyen âge. — Bibliographie — 33 grav.

JOURNAL DES ÉCONOMISTES.

Janvier. G. de Molinari : L'année 1883.

— Rouxel : L'économie politique en France au XVIIe siècle. — A. Mercier : Le Mont-de-piété et l'assistance publique. — M. Block : Revue des publications économiques étrangères. — Mlle S. Raffalovich : L'histoire des Etats du Pacifique, — Correspondance. — Bulletin. — Sociétés. — Comptes rendus. — Chronique. — Nécrologie. — Bibliographie.

JOURNAL DES SAVANTS.

Janvier. Gaston Boissier : Les Rhéteurs gaulois. — J. Bertrand : Modes de transport de la force. — E. Egger : Nouvelle édition des œuvres de Malherbe. — E. Miller : Mots non indiqués dans les lexiques grecs. — R. Dareste : Les anciens codes brahmaniques. — B. Hauréau : Le premier registre de Philippe-Auguste. — Nouvelles littéraires.

LE LIVRE.

Janvier. A. Fureteur : Les étrennes littéraires. — E. Forgues : Lamennais critique et bibliophile. — Chronique. — 2 grav. — Bibliographie moderne.

LA RÉFORME SOCIALE.

1er *Janvier*. Les unions de la paix sociale. — Lefebure de Fourcy : Le Play. — Baron R. de France : Arthur Young. — E. Michel : L'Indoustan. — Chronique du mouvement social. — Le cours de M. Claudio Jannet. — 15. E. Demolins : Les origines de la science sociale. — A. Arcelin : La lutte pour l'existence. — La justice prompte et à bon marché. — L. Guibert : Les colonies françaises en Syrie. — M. de Castelnau : Une famille fermière depuis cent quarante-cinq ans. — Les lois de succession. — C. Jannet : Le régime du travail en Allemagne. — C. de Boismarmin : La bureaucratie communale. — Réunion mensuelle du groupe de Paris. — Unions de la paix sociale.

REVUE BRITANNIQUE.

Janvier. Le maréchal Bugeaud. — La Norwège redeviendra-t-elle une République? — Marquise. — Le problème de la révision. — Le Soudan égyptien. — Les colonies françaises. — Correspondance d'Allemagne, d'Orient, d'Amérique, d'Italie, de Russie, d'Espagne, de Londres. — Chronique et bibliographie.

REVUE CATHOLIQUE DES INSTITUTIONS ET DU DROIT.

Janvier. Bresson : Propriétés collectives. — Comte d'Anthenaise : La propriété et la famille. — Chronique du mois. — Bibliographie.

REVUE CHRÉTIENNE.

Janvier. Stapfer : La question des versions bibliques. — J. Dartigue : La prédication catholique contemporaine. — Chronique philosophique. — Un vieux messager vosgien. — Notice bibliographique. — Revue du mois.

REVUE CRITIQUE DE LÉGISLATION ET DE JURISPRUDENCE.

Janvier. E. Wallon : Jurisprudence administrative. — H. Barckhausen : Théorie des domaines. — L. Guillouard : Dommages causés au locataire par le propriétaire voisin. — Bibliographie.

REVUE CRITIQUE D'HISTOIRE ET DE LITTÉRATURE.

1er *Janvier*. R. Duval : Chronique de Jean, par Zotenberg. — M. Vernes : L'épître de S. Barnabé, par Blackhouse. — R. Mowat : Corpus des inscriptions latines, par Mommsen. — A. Gazier : La vie rurale dans l'ancienne France, par Babeau. — H. de G.: Relation de Sidi Brahim de Manat. — Correspondance. — Variétés. — Chronique. — Académie des inscriptions. — Société des antiquaires. — 7. M. Vernes : L'année de la naissance de J.-C., par Riers. — C. Jullian : La patrie des prétoriens. — Le comte Seckendorff. — L.: Instructions données aux ambassadeurs de France, par A. Sorel.— A. Gazier : Les écoles centrales, par Allain. — A. C.: Frédéric II. par L. Geiger. — Variétes. — Thèses. — Chronique. — Académie des inscriptions. — Société des antiquaires. — 14. J. Darmesteter : Les religions des peuples non civilisés, par Réville. — C. Jullian : Le calendrier romain, par Hartmann. — J. D.: Les propos de table de Luther. — A. C.: Les guerres sous Louis XIV, par Pajol. — A. Boër : L'usage de la langue en allemand, par Andresen. — P. de Nolhac : Les tragédies de Robert Garnier, par W. Foerrester. — Chronique. — Academie des inscriptions. — 21. J. Darmesteter : L'évolution religieuse,— J. Halévy : Monuments Sabéens. — M. Hyacinthe : Les sources du Décaméron, par Landau. — P. de Nolhac : Les discours de Juste-Lipse. — C. J.: La religion de J. J. Rousseau, par Borgeaud. — Chronique. — Académie des Inscriptions. — Societé des antiquaires. — 26. L. P.: Le journal de Burchard. — A. Gazier : Mémoires du marquis de Sourches. — Correspondance. — Thèses. — Chronique. — Académie des inscriptions. — Société des antiquaires.

REVUE DE BRETAGNE ET DE VENDÉE.

Janvier. A. Caradec : La révolution en Bretagne. — Vic. H. de la Villemarqué : L'histoire légendaire des Bretons. — Abbé Le Dorz : L'école du monastère. — A. de la Borderie : Saint Clair et les origines de l'église de Nantes. — Notices et comptes rendus. — Chronique. — Bibliographie.

REVUE DE CHAMPAGNE ET DE BRIE.

Janvier. C. Savetier : Dampierre de l'Aube. — Baron J. de Baye : Le château de Montmort. — Souvenirs d'un ancien préfet. — O. de Courjault : La vie du maréchal de Schulemberg. — De Villefosse : L'abbaye d'Orbais.— L. Grignon : La date de la construction de l'église de l'Epine. — J. Chardon : Traité entre la fabrique de Launois et le peintre Wilbaut. — Nécrologie. — Bibliographie. — Chronique.

REVUE DE GASCOGNE.

Janvier. T. de Laroque : Lettres inédites. — J. Frayssinet : Les portraits du château de Saint-Roch. — L. Couture : Un pèlerin gascon du XVe siècle. — Variétés. — Le card. d'Armagnac à Salon. — Questions et réponses.

REVUE DE GÉOGRAPHIE.

Janvier. M. Venukoff : Partie méridionale de la Sibérie. — C. Labarthe : Pakhoï et Hoï-How.— Dr Rouire : Le littoral de la Tunisie centrale. — E. Lavasseur : La géographie physique.— L. Delavaud : Le mouvement géographique. — E. Babonot : La plaine de Milan. — A. Cherbonneau : Légende de l'Algérie. — Correspondances. — Nouvelles. — 1 carte.

REVUE DE L'AGÉNAIS.

Novembre-Décembre 1883. J. Andrieu : Origine agénaise des concours agricoles. — E. Fourès : Souvenirs d'un mobilisé.— G. Thelin : Les cahiers de l'Agénais aux Etats-généraux. — A. Lagarde : Histoire de la ville de Tonneins. — Mémoires du consul Trinque.— G. Tholin : Documents inédits pour l'hist de l'Agénais. — Poésies.

REVUE DE L'ART CHRÉTIEN.

(Trimestriel. — 20 fr. — Lille.)

Janvier. C. de Linas : Les Disques crucifères. — X. Barbier de Montault : L'église de Saint-Nicolas, à Bari. — J. Helbig : Les clefs de la confession de Saint Pierre à Maestricht et à Liège. — F. Festing : Le musée de Nuremberg. — Nouvelles et mélanges. — Correspondance. — Sociétés savantes. — Bibliographie. — Chronique. — Questions et réponses. — 4 planches, 25 vignettes.

REVUE DES BASSES-PYRÉNÉES ET DES LANDES.

(Mensuel. — 20-21 fr. — Paris).

Janvier. O. Falateuf. — Victor Lefranc. — Poésies. — H. O'shea : L'exposition de Biarritz. — Chronique

REVUE DES DEUX-MONDES.

1er *Janvier*. O. Feuillet : Le voyageur. — Duc de Broglie : Etudes diplomatiques. — M. Uchard : Mademoiselle Blaisot. — P. Janet : Victor Cousin. — A. Leroy-Beaulieu : Le Vatican et le Quirinal. — J. Clavé : La pisciculture en France. — G. Valbert : La guerre moderne. — Revue littéraire. — Chronique. — Bibliographie. — 15. Duc de Broglie : Etudes diplomatiques. — M. Uchard : Mademoiselle Blaisot. — P. Janet : Victor Cousin. — A. Vuitry : Un chapitre de l'histoire financière de la France. — E. Michel : Claude Lorrain. — T. Bentzon : George Cable. — H. Blaze de Bury : La légende d'un théâtre et d'un chanteur. — Revue dramatique. — Chronique. — Bibliographie.

REVUE DES ETUDES JUIVES.

Octobre-Décembre 1883. S. Reinach : Inscription grecque de Smyrne. — H. Hirschfeld : Les Juifs de Médine. — Harkavy : Additions à l'histoire des Juifs de Gractz. — A. Cahen : Le rabbinat de Metz. — R. de Maulde : Les Juifs dans les Etats du pape. — E. Ouverleaux : Les Juifs de Belgique. — Notes et mélanges. — Bibliographie. — Chronique.

REVUE DES LANGUES ROMANES.

Décembre 1883. Roque-Ferrier : Langage de Villeneuve d'Agen. — Domdieu : Les poètes de la langue d'oc. — Variétés. — Bibliographie. — Nécrologie. — Chronique.

JOURNAL DES SCIENCES MILITAIRES.

Janvier Le soldat. — Major Tollin : Le règlement de manœuvres du 12 juin 1875. — La bataille. — Organisation des places fortes. — L. Hennet : Les milices et les troupes provinciales. — Les livres militaires. — 2 figures.

REVUE DU MONDE LATIN.

(Mensuel. — 36 fr. — Paris.)

Janvier. Bar. A. D'Avril : La question du Danube. — Vicomte de Almeida-Garrett : Fallar verdade à mentir. — Dr L. J. Janvier : Les lois agraires en Haïti. — F. J. de Santa-Anna-Néry : L'empire du Brésil. — P. Mariéton : Joséphin Soulary. — Poésies. — M. Cazes : Le Maroc. Politique. — Bibliographie.

REVUE HISTORIQUE.

Janvier-Février. B. Aubé : Les faillis et les liballatiques pendant la persécution de Dèce. — C. Bayet : Les élections pontificales sous les carolingiens. — H. Adams : Napoléon Ier et Saint-Domingue. — Bulletin historique.— Comptes rendus critiques. — Périodiques et sociétés savantes. — Chronique et bibliographie.

REVUE LYONNAISE.

Janvier. Comte de Charpin : Souvenirs du comte de Saint-Priest. — R. de Cazenove : Troisième voyage aérien. — L. Niepce : Les trésors des églises de Lyon. — Les Atlantes. — H. de Terre-Basse : La retraite de M. de Chastillon.—

C. Lavenir : Chez le juge de paix. — Poésies. — P. Mariéton : V. de Laprade. — Bibliographie.

REVUE MARITIME ET COLONIALE.

Janvier. E. Fournier : Les cyclones. — R. Girard : Campagne dans le Levant. — La perte de l'Austral. — Noveu : Personnel de la marine. — Rapports sur l'exposition d'électricité de Vienne. — Bénier : Débris de l'expédition de La Pérouse. — F. C. Fontaine : La mousqueterie à bord des bâtiments. — G. Ménard : La Guyane française. — Chronique. — Comptes rendus.

REVUE NOUVELLE D'ALSACE-LORRAINE.

Janvier. Société des amis de la constitution de Colmar. — Lettres d'anoblissement d'un industriel alsacien. — L. Veuillot : Lacile. — Règlements de police de Colmar avant 1789. — Un Dangeau alsacien. — Dr H. Pfammenschmid : Weihnachts etc. aus dem Ober-Elsass.

REVUE OCCIDENTALE.

Janvier. P. Laffitte : Centenaire de Louis XI. — P. Foncart : Etude sur Diderot. — Conférences positivistes. — P. Laffitte : Matériaux pour une biographie d'A. Comte. — Bulletin.

REVUE PHILOSOPHIQUE.

Janvier. H. Spencer : Passé et avenir de la religion. — P. Tannery : Critique de la loi psychophysique. — Ch. Lévêque : L'esthétique musicale en France. — Revue générale. — Comptes rendus. — Périodiques étrangers. — Variétés.

REVUE POLITIQUE ET LITTÉRAIRE.

5 *Janvier*. G. Charmes : Les consulats. — Guy de Maupassant : Algérie. — T. Bentzon : La dot de Kätel. — A. Barine : Métamorphose d'un conte. — 12. L. Ledrain : Collection Sarzec. — G. de Peyrebrune : Une séduction! — L. Quesnel : Le Prof. Koeckel. — Variétés. — Bibliographie musicale. — Causerie littéraire. — 19. G. de Maupassant : Gustave Flaubert. — G. Charmes : Nos consulats. — J. Normand : L'Immortel Blaisinet. — C. L. Livet : Etudes sur Molière. — Causerie littéraire. — 26 H. Gréville : Le comte Xavier. — E. Deschanel : Etudes sur Racine. — G. de Maupassant : Gustave Flaubert. — Chronique musicale.

REVUE SCIENTIFIQUE.

5 *Janvier*. Pasteur : La dyssimétrie moléculaire. — Le fusil de l'avenir. — Terquem : Les origines de la physique. — Variétés. — Revue de la thérapeutique. — Académie des sciences. — Bibliographie. — Chronique. — 12. Ball : Le dualisme cérébral. — Kropotkine : La plasticité de la glace. — E. Rivière : Le monde animal des temps géologiques. — Variétés. — Causerie bibliographique. — Académie des sciences. — Bibliographie. — Chronique. — 19. L. Errera : Routines et progrès en botanique. — G. Vélain : L'île de Bornéo. — P. Dupuy : L. Thuillier. — Variétés. — Revue d'histoire des sciences. — Académie des sciences. — Bibliographie. — Chronique. — 26. M. Duval : L'hybridité. — Général Faidherbe : La langue française dans nos colonies. — L'artillerie de campagne. — H. David : Obock. — Revue de botanique. — Académie des sciences. — Bibliographie — Chronique.

LE TOUR DU MONDE.

5 *Janvier*. D. Charnay : Voyage au Yucatan; 12 grav. — 12. Id. : Id.; 13 grav. — 19. Id. : Id.; 15 grav. — 26. Id. : Id.; 13 grav.

PÉRIODIQUES ÉTRANGERS.

ARCHIV FÜR KATHOLISCHES KIRCHENRECHT.

Janvier-Février. Schmitz : Nouvelles contributions pour l'histoire des livres pénitentiaires. — Nourisson : De Vicariis capitularibus in Gallia. — Constitutions du synode de Naples en 1882. — Czernoch : Du droit de nomination aux prélatures en Hongrie. — Dziatzko : Sur le diocèse de Breslau. — Schlichting : Sur la loi du 27 mai 1873 en Galicie. — Les aumôniers militaires en Autriche-Hongrie. — L'anniversaire de la victoire sur les Turcs en 1683. — Sentence du tribunal de Breslau sur l'éducation des enfants issus de mariages mixtes. — Bibliographie.

DEUTSCHE GEOGRAPHISCHE BLÄTTER.

4e *Livraison*. Penck : La superficie de la Grande-Bretagne. — Paulsen : Une excursion en Islande. — Krause : Des villages des Indiens Elingit. — Observations sur le Cumberland-Sund et ses habitants. — La station polaire allemande de Süd-Georgie. — Voyage de Nordenskiölds en Groenland. — Nouvelles.

GÖTTINGISCHE GELEHRTE ANZEIGEN.

19 *Décembre*. Nöldeke : Catalogue des manuscrits perses du Musée britannique, par Rieu. — Kühl : Histoire de l'empire romain, par Schiller. — Meyer : L'*Arios epiousios* dans le *Pater*, par Kielmann.

— Schläter : Le livre d'échecs de maître Stephan. — 26. Gilbert : Histoire et topographie de Rome dans l'antiquité. — Riehl : Principes de morale, par Gizycki. — Keller : Une étymologie du latin et du grec, par Halsey. — Neumann : Œuvres d'Ennodius, édition Hartel.

1er *janvier* 1884. Waitz : Monumenta Germaniæ historica, t. XIV. — Rohde : Cinq mémoires sur l'histoire de la philosophie et de l'astronomie grecque, par Bergk. — Amira : Le principe d'hérédité dans le Miroir de Saxe et le droit de Magdebourg, par Schanz. — 15. Niese : Histoire de l'antiquité: par Max Duncker, t. V-VII. — Kaufmann : Histoire du peuple allemand, t. Ier, par Nitzsch. — Rehmke : Eclaircissements sur la critique de la raison pure de Kant, par Bilharz. — Pischel : La religion védique d'après es hymnes du Rig-Véda, par Bergaigne.

DAS HEILIGE LAND.

6e *Livraison*. Marie-François : Le livre du sacrifice du prophète Elie sur le mont Carmel. — Mgr Bracco, patriarche actuel de Jérusalem. — Le P. Cyprien de Trévise. — Une visite à Ephèse. — Nouvelles de la terre sainte.

HISTORISCHES JAHRBUCH.

1re *Livraison*. Gramich : L'histoire universelle de Ranke. — Schmid : De l'histoire de la réforme du calendrier grégorien. — Esser : Histoire de la salutation angélique. — Grauert : De la donation de Constantin. — Cardauns : Publications récentes sur Marie Stuart. — Notices. — Nouvelles.

HISTORISCHE POLITISCHE BLÄTTER.

1er *Février*. La reine Marie-Caroline de Naples (II). — Dix ans après ; souvenirs de la révolution italienne 1859-1869. — Cork, Glengarrif et Killarney. — Menaces d'une conflagration universelle dans l'Afrique du Nord. — Le projet de loi sur les mariages mixtes. — Elpis Melæna et Garibaldi. — De la discipline et des livres pénitentiaux.

LITERARISCHE RUNDSCHAU.

15 *Janvier*. Schneid : Publications récentes sur la philosophie du moyen âge. — Zschokke : L'exégèse des soixante-dix semaines du Daniel, par Fraidl. — Scheeben : La Sainte Vierge dans l'économie du salut, par Körber. — Funk : Anecdotes de l'histoire ecclésiastique, par Caspari. — Schmid : Monumenta reformationis Lutheranæ, par Balan. — Aléander à la diète de Worms, en 1521, par Jansen. — Widman : Quatre pèlerins des bords du Rhin en Palestine, par Courady. — Kaufmann : La poésie des Troubadours, par Diez. — Stamminger : Manuel d'archéologie ecclésiastique en Allemagne au moyen âge, par Otte. — Mélanges.

DAS MAGAZIN FUR DIE LITERATUR DES IN-UND AUSLANDES.

5 *Janvier*. Bodensledt : Littérature orientale. — Nouveautés littéraires. — 12. Braun-Wiesbaden : L. Meyer von Nuenan. — Bodensledt : Littérature orientale. — 19. Oswald : Tableaux de la vie intellectuelle en Angleterre. — Nathan le Sage en Espagne. — Bodenstedt : Littérature orientale. — 26. Goethe et la poésie slave.

NACHRICHTEN DER GESELLSCHAFT DER WISSENSCHAFTEN ZU GÖTTINGEN.

1er *Décembre*. Nouvelles. — Kohlransch : Sur la déclinaison du pôle.

15 *Janvier*. Schwarz : Démonstration que la sphère occupe une plus petite superficie que tout autre corps d'égal volume. — P. de Lagarde : La collection de manuscrits du comte d'Ashburnham. — Kielhorn : Trois inscriptions de Kanheri.

NEUER ANZEIGER FÜR BIBLIOGRAPHIE

Janvier. Au lecteur. — Ecrivains suisses : J. R. Rengger ; F. C. Busch ; F. A. Keser. — Cohn : Une nouvelle impression de Gutenberg en allemand. — Les éditions du Dante de Philalethes. — La bibliothèque académique de Herborn. — Mélanges.

ZEITSCHRIFT FÜR PHYSIOLOGISCHE CHEMIE.

1er *Novembre*. Bubnow : Recherches sur les parties chimiques des glandes thyroïdes de l'homme et du bœuf. — Bunge : Du besoin qu'ont d'oxygène les parasites des intestins. — Zeller : L'iode et le chlore dans l'organisme. — Hoppe-Seyler : Des substances qui forment l'indigo dans l'urine. — Giacosa : Sur la transformation des nitriles dans l'organisme.

—

THE ACADEMY.

5 *Janvier*. Conquest of England, by Green. — Egypt after the war, by V. Stuart. — English comic dramatists, by Crawfurd. — Life of Jesus, by Edersheim. — Life of Dr Hogdson, by Meikle John. — 12. Lectures on Shakespeare, by Coleridge. — The Cruise of the falcon. — Maria Edgeworth, by miss Zimmern. — Three books on jurisprudence. — The Spanish mystics. — The girl of the period. — Psychological essays, by Bourget. — 19. New editions of Shakespeare. — Story of chinese Gordon, by Hake. — Royal lineage, by Foster. — Myth of Kirké, by Brown. — 26. Lutherian books. — Portraits of Places, by H. James. — Lessons from the commonwealth, by Pieton. — Town Life in Australia, by Twopen. — Criticism of the New Testament, by Scrivener.

BLACKWOOD'S MAGAZINE.

Janvier. Old lady Mary. — Figures in the fire. — R. D. Blackmore : Not until next time. — The baby's grand mother. — Ajax and Philoctetes. — A lady's ride. — The scottish parody.

THE BRITISH QUARTERLY REVIEW.

Janvier. M. Gladstone. The inspiration of death in Folk-poetry. — Palestine west of the Jordan. — Lay and medical functions in hospital administration. — Ulster and home rule. — Recent theories on the Pentateuch. — Political survey. — Contemporary literature.

THE CONTEMPORARY REVIEW.

Janvier. Earl of Carnarvon : Australasia. — Apparitions. — V. Lee : Out-door poetry of the middle-age. — Ought women to preach? — S. W. Baker : The Soudan in the future. — Lazarus at the gate. — E. J. Reed : The board of trade. — Rev. J. Mackensie : England and South Africa. — Contemporary records. — New books.

THE DUBLIN REVIEW.

Janvier. Secular education. — Wycliffe, — Liberty. — Alexander Farnese. — The Copts. — Madagascar. — The city of our martyrs. — New testament. — Vaticanism. — Science notice. — Catholic continental periodicals. — Notices of books.

EDINBURGH REVIEW.

Janvier. Government of the Indian empire. — The Spencerian philosophy. — The anarchy of Paris. — Edersheim's life. — The Egyptian question. — Anthony Trollope. — Ecclesiastical jurisdiction. — An Embassy to Rome. — Parliamentary reform.

THE FORTNIGHTLY REVIEW.

Janvier. The radical programme. — Social reform for the London poor. — G. Smith : The fallacy of irish history. — L. Griffin : A visit to Philistia. — A. C. Swinburne : *Post mortem*. — F. Wedmore : Hablot Browne. — S. Laing : Rational radicalism. — R. C. Jobb : Old comedy on a new stage. — Two biographies. — W. Lilly : Life and death of Mozart. — Home and foreign affairs.

LONGMAN'S MAGAZINE.

Janvier. W. C. Russell : Jack's courtship. — F. Anstey : The decay of the British Ghost. — B. Harte : Left out on lone star mountain. — Miss A. Martin Contrasts. — Grant Allen : The ancestry of birds. — M. C. Vachell : The clerke's tale. — Mrs. Oliphant : Madame.

MACMILLAN'S MAGAZINE.

Janvier. Lord Lyndhurst. — Camp life on the prairies. — In Alsace-Lorraine. — The litterature of introspection. — Mrs. Oliphant : The Wizard's son. — The Bengal indigo planter. — Review of the month.

THE MONTH.

Janvier. An Englishman's impressions of America. — Lord Arundell : Tradition. — Rev. A. J. Christie : Catholic reform. — Lady Herbert : Don Bosco. — O. Walmesley : The agricultural holdings. — J. Leyland : Longfellow. — British Guiana. — H. Lescher : Grief and memory. — Marianne Bell : Monkeys. — H. W. Lucas : A christian political economy. — J. R. Morell : Breakspere. — Reviews. — Literary records.

THE NINETEENTH CENTURY.

Janvier. H. Spencer : Religion. — C. Magniac : The pretensions of M. de Lesseps. — G. Shaw : Monuments of London. — Earl Cowper : Lord Melbourne. — A. Sidney : A treatise on love. — C. Gavan : Ungrateful Ireland. — Earl of Campedown : Floods. — Rev. Dr Jessoff : Daily life in a medieval monastery. — E. T. Wilkinson : The new bribery act. — H. Parkes : Our Australian empire. — R. Assbeton : Homes of the poor. — J. W. Barclay : Mormonism.

THE QUARTERLY REVIEW.

Janvier. Te constitution of the united statce. — The english church in the XVIIIth century. — Financial prospects. — Farming under the Tudors. — The Copts and Ed-Islam. — Dwellings of the poor. — The first and last war of Troy. — Biografical dictionaries. — The statistics of agitation. — The coming session.

THE TEMPLE-BAR MAGAZINE.

Janvier. J. Fothergill : Peril. — Zero. — Thalberg. — The heiress of Glenmahowley. — What shall I Drink? — R. Broughton : Belinda. — The Eton days. — Our fastest trains. — Long ago. — The horse. — The four silver pennys. — Last reminiscences of Authony Trollope.

THE AMERICAN JOURNAL OF SCIENCE.

Janvier C. E. Dutton : The effect of a warmer climate upon glaciers. — F. Waldo : The filling of barometer tubes. — C. F. Brackett : New device for measuring power. — S. Newcome : Some points in climatology. — W. Huggins : The solar corona without an eclipse. — F. J. Parsons : Comet of 1882. — W. Upham : The Minnesota valley in the ice age. — F. E. Nipher : The american trotting horse. — G. K. Gilbert : Origine of jointed structure. — A Theory of the Earth quakes. — Scientific intelligence.

THE ATLANTIC MONTHLY.

Janvier. In war time. — Chester street.

— The Bishop's vagabond. — Ivan Turguénieff. — A roman singer. — At the saturday club. — The study of greek. — Newport. — Hafiz of Shiraz. — A Sequel to Mr. Washington Adams. — The political field. — Unheard music. — Illustrated books. — The annexation of heaven. — The contributor's club. — Books of the month.

THE CATHOLIC WORLD.

Janvier. The protestant episcopal convention. — The first christmas Eve. — Psyché. — P. Thompson : Reminiscenees of Bethleem. — C. M. O'Keefe : The soiners' Den. — W. Seton : Wicked, n° 7. — Agnes Rapplier : A Story of Nuremberg. — W. F. Denneby : The Turk in Ireland. — C. Reid : Armine. — New publications.

THE NEW ENGLANDER.

Janvier. Pres. W. Patton : The supreme court. — Rev. L. O. Brastow : The religious factor in education. — The function of the Will in Knowledge. — Rev. J. E. Dwinell : Easy divorce. — J. Bell : Unbelief. — J. Addison : Some race-problems in China. — F. H. Stoddard : The ideal in literature. — Rev. S. Walker : The theism of Jesus. — Rev. E. Kirk : Anarchie socialism. — New books.

LA FLANDRE.

Janvier. Origine et progrès des manufactures de tapisserie d'Audénarde. — La mort de Charles le Téméraire.

NOUVELLE REVUE THÉOLOGIQUE.

T. XV, n. 5. Modification des rubriques. — Décisions des congrégations. — Essai de théologie morale. — Dispenses. — Constitution *Apostolicæ sedis*.

ARTICLES LITTÉRAIRES DES JOURNAUX DE PARIS

Le Français, 3 janvier. C. J. : La liberté d'enseignement et l'Université sous la troisième République, par E. Beaussire. — 4. D. Ph. : Correspondance de M. de Rémusat. — 5. Emmanuel Cosquin : Les œuvres pastorales et oratoires de Mgr Perraud. — 12. Emm. Cosquin : Vraies et fausses antiquités hébraïques. — 18. Emm. Cosquin : La vie rurale dans l'ancienne France. — 19. D. Ph. : Ed. Pailleron. — 22. L. M. : Cotin et ses satires. — 25. D. Ph. : Louis XIV et Strasbourg, par A. Legrelle. — 26. Emm. Cosquin : Morale évolutionniste et christianisme, par Goldwin Smith.

La Gazette de France, 6 janvier. A. de Pontmartin : L'inconséquence en journalisme. — 8. A. Cauron : Caractères et portraits, par Puynode. — 13. A. de Pontmartin : Gustave Droz. — J. de Godlewski : Louis XVII. — 16. A. Racot : Diane de Lys, par Al. Dumas. — 20. A. de Pontmartin : Le roman contemporain. — 22. Dancourt : La chapelle expiatoire. — 27. A. de Pontmartin : Mémoires sur le second empire, par de Maupas.

Le Journal des Débats, 5 janvier. Bérard-Varagnac : Françoise de Rimini, par J. Demogeot. — 6. G. Charmes : La Palestine, par Chardin. — 8. F. Charmes : Correspondance de M. de Rémusat. — 21. J. J. Weiss : Diane de Lys, par Al. Dumas. — 29. J. Bourdeau : Mémoires d'Henri Heine.

Le Journal officiel, 1er janvier. Invention de la musique à plusieurs parties. — 7. L'Ecole d'Athènes. — 14. Gréard : L'esprit de discipline dans l'éducation. — 21. G. Clermont-Ganneau. — Revue orientale.

Le Monde, 3 janvier. V. Guérin : Le vrai et le faux sur Pierre L'Hermite. — 9. P. de Boutarel : Victor de Laprade. — 12. Les fouilles en Egypte. — 16. Dr Pio Piolin : La vie de J.-C., par l'abbé Le Camus. — 18. Comte H. de L'Epinois : Le prince Albert. — 26. A. d'Avril : L'islamisme et la France en Afrique. — 31. Abbé G. Canet : Le livre de théologie mystique, par le P. Lescœur.

Le Moniteur universel, 7 janvier. E. Thierry : Phèdre, de Racine. — 10. F. Bouillier : La liberté d'enseignement et l'Université. — 11. W. de Malberg : La langue universelle. — 15. La maison de Sedaine et de Michelet. — 18. La bibliothèque nationale.

La République française, 5 janvier. Les palais des papes à Avignon. — 11. Mémoires de Pierre-Villiers. — 19. Le Mont Saint-Michel. — 18. L'histoire de Paris. — 24. La Chapelle expiatoire. — 27. Gustave Flaubert.

Le Temps, 5 janvier. A. Rambaud : Histoire de la littérature anglaise. — A. Filon. — 21. F. Sarcey : Diane de Lys, par Al. Dumas. — 31. A. Aderer : Au soleil, par Guy de Maupassant.

L'Univers, 6 janvier. Abbé M. Daniel : La Genèse, d'après M. Lenormant. — 16, 23, 30. U. Maynard : La vie de Mgr Dupanloup. — 16, 15. S. Laurentie : Pie IX. — 12. A. de Lasade : Correspondance de Louis Veuillot. — 24. Abbé M. Daniel : Les asiatiques, par M. Fontane.

SAINT-QUENTIN. — IMPRIMERIE J. MOUREAU ET FILS.

DEMANDES ET OFFRES

DEMANDES

Liste des Membres de la Convention avec indication de leurs votes dans le procès de Louis XVI.

Bibliothèque nationale (département des imprimés). Catalogue de l'Histoire de France. Tomes V et VI (ce 6e en double), in-4.

Soulcy (E. de). Etude sur la série des rois inscrits à la salle des ancêtres de Thouriès III, 1864, in-8.

Ralliès (Mgr). La Congrégation de l'Index mieux connue et vengée. Poussielgue, 1 vol. in-8.

Le Grand Coutumier de France, contenant tout le droit et practique judiciaire, pour plaider ès cours de Parlement, Prevosté et Vicomté de Paris et autres jurisdictions du royaume. Reveu et corrigé par Charondas le Caron. Paris, Houzé, 1598, in-4.

Michelet. Introduction à l'histoire universelle. 3e édition, 1843.

Nobiliaire du Quercy et du Rouergue, par l'abbé de Lavoyssière, publié avant 1789.

Relation faite par Prudhomme des faits accomplis pendant la grande Révolution.

Comptes-rendus des Congrès de l'Association française pour l'avancement des sciences.

Bulletin d'Anthropologie.

Revue scientifique. Années 1872 et 1874 à 1880 inclusivement.

Plan cadastral de 1718 de la commune de la Celle (Var). — (Le territoire de la Celle appartenait à l'abbaye de Saint-Victor de Marseille).

Revue rétrospective. 2e Série, tomes IX, X, XI, XII; 3e série, tomes II, III.

Danzas (le P.) Le P. Hermesheim, des Frères Prêcheurs. Notice biographique, par le P. Danzas du même ordre. Poussielgue.

Revue de Paris. Tome XXII (1854), ou le numéro contenant les pages 435-454 du même volume.....

Lecointre (le R. P.). Histoire du vol des écoliers. Reims, 1629.

Patrizzi. De evangeliis libri tres.

Catherine de Sienne. (Dialogue de sainte). Traduit par Cartier.

Catherine de Sienne (Lettres de Sainte).

Cesler. Etudes sur l'art chrétien.

Du Sor (Mlle) Mémoires du duc de Vicence.

James (l'abbé A. F.). Histoire de l'Ancien Testament, 1838-1839, in-4 à 2 col. — Le tome 2me ou seulement les dernières livraisons à partir de la page 307.

Revue contemporaine, livraisons du 15 mars et du 15 avril 1863.

Revue germanique française et étrangère, la livraison du 1er février et la 1re du tome XXII, 1862.

Bernèdes (Ch.). — Des postes en général et particulièrement en France. Paris, 1826, in-8 de 179 p.

Ravaisson. Essai sur la métaphysique. Les deux volumes ou seulement le premier.

Bailly. Manuel de la langue grecque.

Albert-le-Grand. Les tomes VI, XVII et XIX.

OFFRES

Revue moderne 24 livr. du 1er février 1868 au 31 janvier 1869. 12 fr.

Revue archéologique. Nouvelle série. Edit. Didier avec gravures. 1863-1868. 12 vol. in-8 brochés. 80 fr.

Revue pratique du droit français, fondée par Demangeat, Mourlon, Bélot, Edit. Marescq. De l'origine 1858 à 1868 inclus. 26 vol. in-8 (sont 24 vol. reliés en toile.. 75 fr.

Bibliothèque nationale (département des imprimés). Catalogue de l'Histoire de France. T. I et II, in-4.

Le Journal La Lumière électrique, dirigé par M. Th. du Moncel (Les 7 premiers volumes sont cotés 200 fr.). Net, les 6 premiers..... 110 fr.

Marcail.—Joseph de Maistre, br. 1 »

Arnould d'Andilly. — Vies des Pères du désert. 3 vol. pet. in-8, reliés veau..... 10 »

Taschereau. — Revue rétrospective. 1/2 rel..... 16 »

Commentaire sur la loi hypothécaire maritime, br. in-8..... 2 »

Les deux enquêtes sur la marine marchande..... 10 »

De Saussure. — Voyage dans les Alpes. 4 vol..... 40 »

Chamfort. — Œuvres choisies. Jouaust, broch., 2 vol. in-12.. 4 »

Rivarol.—Œuvres choisies. Jouaust, br. 2 vol. in-12..... 4 »

Procès-verbaux du Sénat. (Séries de 1852 à 1870; 91 vol. gr. in-8 chag. rouge; en fort bon état). — Avec table jusqu'à 1859, catalogue de la bibliothèque du Sénat et un vol. de documents, relié de même. En tout 93 vol..... 250 fr.

Annales de l'Assemblée nationale du 12 février 1871 au 8 mars 1876, 15 vol., 675 fr., net.... 450 fr.

Annales du Sénat et de la Chambre des députés de 1876 à 1881 inclusivement, 930 fr., net. 650 fr.

Moniteur universel (Le). Depuis l'année 1870 jusqu'à 1818, relié et n'ayant jamais été feuilleté, par année..... 15 fr.

Union catholique, du 15 novembre 1841 au 31 janvier 1843 (c'est la collection complète de ce journal qui continua de paraître ensuite sous le titre de *l'Univers*). Un gros vol. in-folio. 1/2 basane..... 40 fr.

Correspondant, du 10 octobre 1869 au 10 janvier 1882; collection brochée et en livraisons en bon état.

Numismatique de la province du Languedoc, par P. Charles Robert, membre de l'Institut, 2 fasc. in-4 brochés. *Période mérovingienne.* 12 fr., net..... 7 fr. *Période carlovingienne,* 8 fr. net 5 fr.

S'adresser aux Bureaux du Polybiblion, boulevard Saint-Germain, 195 à Paris.

LIBRAIRIE DE VICTOR PALMÉ, ÉDITEUR
76, RUE DES SAINTS-PÈRES, 76, PARIS.

ÉTRENNES 1884

LE LITTORAL DE LA FRANCE

DE DUNKERQUE AU MONT SAINT-MICHEL

Par CHARLES-FÉLIX AUBERT et V. VATTIER D'AMBROYSE

LAURÉATS DE L'ACADÉMIE FRANÇAISE

ILLUSTRATIONS DE SCOTT

Un beau volume in-4 de plus de 300 pages, illustré de 220 gravures dans le texte

ET DE 64 PLANCHES HORS TEXTE, TIRÉES EN UNE OU PLUSIEURS COULEURS

Broché . . . . . 10 fr.
Riche cartonnage, avec plaques spéciales, tranches dorées . . . . . 15 fr.
Reliure demi-chagrin, avec plaques spéciales, tranches dorées . . . . . 20 fr.

LA CHEVALERIE

Par **Léon GAUTIER**, professeur à l'École des Chartes

Un magnifique volume grand in-4 de 700 pages, illustré de 25 grandes compositions hors texte, de 30 frises, par LUC-OLIVIER MERSON, E. ZIER et G. JOURDAIN, de 40 lettrines et culs-de-lampe par CHAPPUIS, et d'environ 150 grav. dans le texte par FICHOT, E. GARNIER, LEMONS et SELLIER, plus une photogravure pour frontispice

Broché . . . . . 25 fr.
Riche cartonnage toile, avec plaques spéciales, tranches dorées . . . . . 30 fr.
Demi-reliure chagrin, plats toile, avec plaques ou reliure amateur . . . . . 35 fr.

PRÈS DU FOYER

NOUVEL ALBUM POUR LA FAMILLE ET LES ENFANTS

Par LÉON GAUTIER

Un beau volume grand in-4 renfermant vingt sept magnifiques gravures, avec introduction et texte en regard, impression encadrée d'un filet rouge; chef-d'œuvre de typographie. Riche cartonnage toile, avec fers spéciaux. . . . . 10 fr.

AU COIN DU FEU

Nouvel album pour la famille et les enfants, par LÉON GAUTIER. Un beau volume grand in-4, renfermant 25 magnifiques gravures, avec introduction et texte en regard, impression rouge et noire, chef-d'œuvre de typographie. Riche cartonnage toile, avec fers spéciaux, tr. dorées . . . . . 16 fr.

Vie illustrée de saint Joseph, par le R. P. CHAMPEAU, prêtre de Sainte-Croix. Nouvelle édition illustrée avec le plus grand luxe sous la direction de M. E. MATHIEU, par MM. YAN' DARGENT, SCOTT, POIRSON, CROVIS, FICHOT. Un beau volume in-4, broché, 15 fr. — Cartonnage de luxe, fers spéciaux, 20 fr. — Reliure demi-chagrin, 24 fr.

En souscription, édition artistique

VIE DES SAINTS

Par Mgr Paul GUÉRIN

AUTEUR DES PETITS BOLLANDISTES

Grand in-4, illustré avec le plus grand soin par YAN DARGENT, 12 aquarelles groupant les Apôtres, les Martyrs, les saints Ouvriers, les saintes Femmes, les saints Pénitents etc. — 24 lettres ornées. — 12 titres symboliques. — 365 encadrements, avec environ mille sujets intéressant se rapportant à la vie de chaque Saint. — L'élite des grands artistes graveurs et chromolithographes a prêté son concours à l'exécution de cet ouvrage.

Cet ouvrage paraîtra en douze livraisons ou en deux volumes deux livraisons.

Prix de la livraison avec titre et aquarelle . . . . . 5 fr.

Toute personne ayant souscrit avant la fin de la publication aura droit GRATUITEMENT à la reliure de grand luxe et recevra avec la dernière livraison un bon à cet effet.

SAINT-QUENTIN. — IMPRIMERIE JULES MOTTEAU ET FILS.

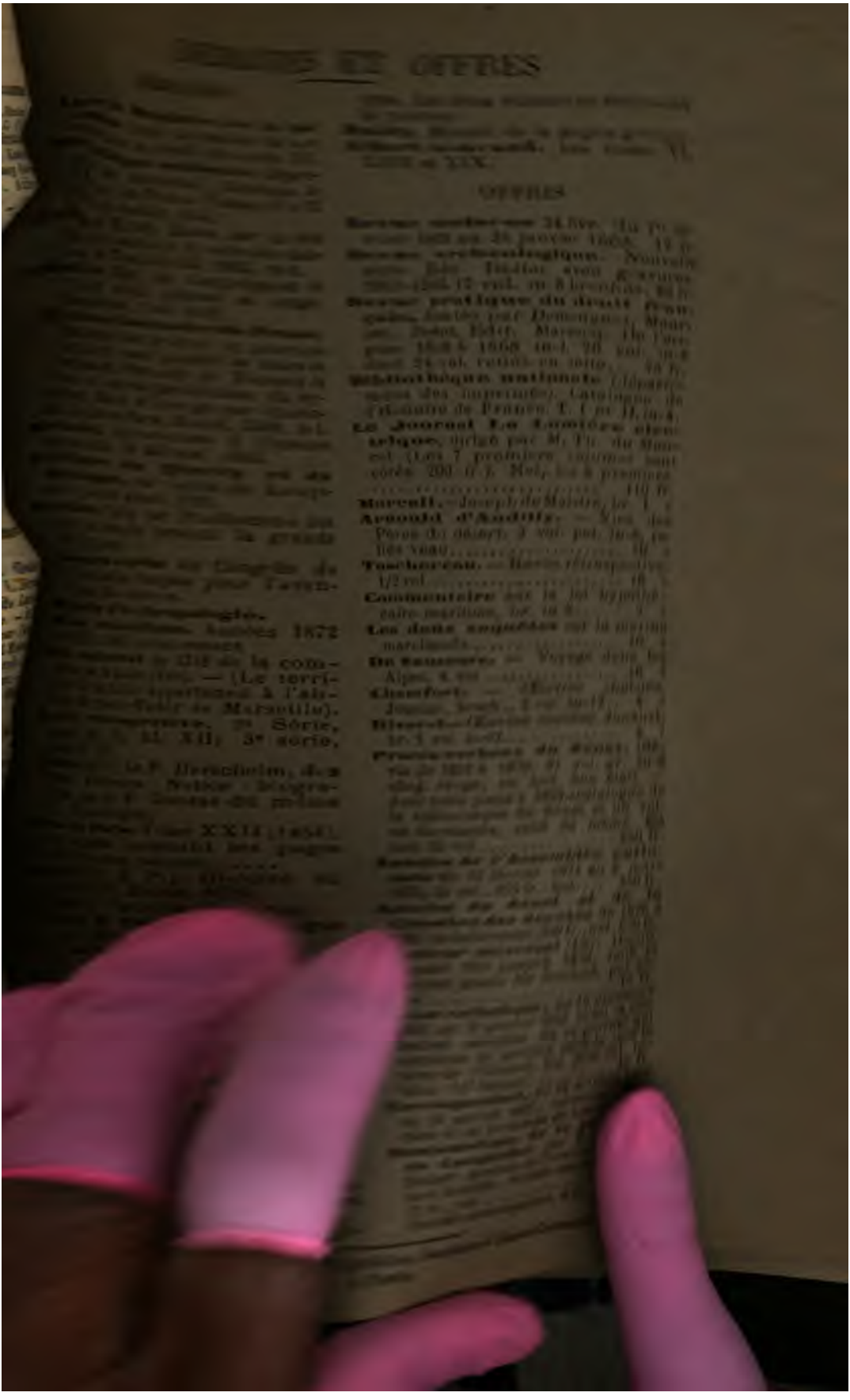

Le *Polibyblion, Revue bibliographique universelle*, paraît du 10 au 15 de chaque mois, en deux parties distinctes : PARTIE LITTÉRAIRE et PARTIE TECHNIQUE.

LA PARTIE LITTÉRAIRE forme par mois une livraison de six feuilles d'impression contenant : 1° Des articles d'ensemble sur les différentes branches de la science et de la littérature ; — 2° Des Comptes rendus de publications françaises et étrangères ; — 3° Un Bulletin faisant connaître les ouvrages récents et de moindre importance ; — 4° Des articles Variétés ; — 5° Une Chronique, résumant tous les faits se rattachant à la spécialité du Recueil ; — 6° Une Correspondance offrant des renseignements bibliographiques ; — 7° Des Questions et Réponses sur des points littéraires, historiques, biographiques, bibliographiques, etc.

LA PARTIE TECHNIQUE forme par mois une livraison de deux à trois feuilles d'impression contenant : 1° Une Bibliographie méthodique des ouvrages récents publiés en France et à l'étranger ; — 2° Les Sommaires des principales revues françaises et étrangères ; — 3° Les Sommaires des mémoires des Sociétés savantes de France ; — 4° Les Sommaires des articles littéraires des grands journaux de Paris.

COMITÉ DE RÉDACTION. — MM. DE BEAUCOURT, *Président* ; ANATOLE DE BARTHÉLEMY ; comte DE PUYMAIGRE ; Marius SEPET, M. J.-A. DE BRUNON, M. E. CABELON. *Administrateur délégué près du Comité*, M. le comte A. DE BOURMONT.

Les communications relatives à la rédaction doivent être adressées au Secrétaire de la rédaction du *Polybiblion*.

Les communications relatives à l'administration doivent être adressées au Gérant du *Polybiblion*.

PRIX D'ABONNEMENT. — Les prix d'abonnement sont ainsi fixés :

Partie littéraire : pour la France, 15 fr. par an ; pour les pays faisant partie de l'Union des postes, 16 fr.

Partie technique : France, 10 fr. ; pour les pays faisant partie de l'Union des postes, 11 fr.

Les deux Parties réunies : France, 20 fr. ; pour les pays faisant partie de l'Union des postes, 22 fr.

Pour les autres pays que ceux ci-dessus indiqués, le port en sus.

Une livraison prise séparément. — Prix : 1 fr. 50.

Les abonnements partent du 1er janvier de chaque année, et sont payables en un mandat sur la poste à l'ordre du Gérant.

COLLECTIONS. — Les années 1868-81 sont en vente, et forment trente-trois volumes gr. in-8, du prix de 7 fr. 50 chacun.

Le *Polybiblion, Revue bibliographique universelle*, est publié sous les auspices de la SOCIÉTÉ BIBLIOGRAPHIQUE.

LA SOCIÉTÉ BIBLIOGRAPHIQUE se compose de membres titulaires et d'associés correspondants, dont le nombre est illimité. On fait partie de la Société après avoir été admis par le Conseil, sur la présentation de deux membres titulaires ou associés.

Chaque Sociétaire paye une cotisation annuelle de 10 francs.

Tout sociétaire peut se libérer de la cotisation annuelle en faisant un versement de 150 francs.

Le titre de membre titulaire est acquis à tout Sociétaire qui, en outre, fait à la Société un apport de 100 francs au moins.

Les demandes d'admission doivent être adressées au secrétaire de la Société, 195, boulevard Saint-Germain.

BIBLIOGRAPHIE

THÉOLOGIE.

(L'astérisque indique les ouvrages hétérodoxes.

Ecriture sainte. Liturgie.

The Holy Bible. Containing the entire canonical scriptures, according to the decree of the Council of Trent. Translated from the latin vulgate; diligently compared with the hebrew, gieek, and other editions, in divers languages. With useful notes, critical, historical, controversial, and explanatory, by the late Rev. Geo. Leo Haydock. The text carefully collated with that of the original edition, and the annotations abridged by the Very Rev. F. C. Husenbeth, D.D., V.G. Beautifully illustrated with numerous steel plates and other engravings, also fine colored maps. With the approbation of Cardinal McCloskey, the Archbishops of Cincinnati, New Orleans, St. Louis, and many other prominent prelates. Kenedy à New-York. Gr. in-4, 90 fr. [871

Testamentum, Novum, Græce et Latine. Textus latinus ex vulgata versione Sixti V. P. M. jussu recognita et Clementis VIII. P. M. auctoritate edita repetitus Leipzig, B. Tauchnitz. In-8, 983 p. 3 fr. 75. [872

Evangeliorum, Quattuor, Versionis palæoslovenicæ codex Marianus glagoliticus. Characteribus cyrillicis transcriptum ed. V. Jagic, St. Petersburg 1883. Berlin, Wiedmann. Gr. in-8, XXX-607 p. 18 fr. 75. [873

TIRINI (Jacobi), S. J. In Universam S. Scripturam commentarius, cui, præter SS. Bibliorum textum ad exemplar vaticanum exactum, accedunt Prolegomena Levini Lemnii et Francisci Ruei, et notationes P. Zachariæ et P. Joseph Brunengo. etc. T. IV. Augustæ Taurinorum. Marietti, 1883. In-8, 972 p. 10 fr. L'ouvrage aura 5 vol. 50 fr. [874

FREY (Alphonse). Nouvelle interprétation de l'apocalypse de Saint-Jean I. Genève, F. Richard & Cie. In-8, 142 p. 2 fr. [875

Office de l'Immaculée Conception de la Vierge et de saint Louis de Conzague. Besançon, Lanquetin Tuberque, petit in-32, 32 p. 876

Office de la sainte Vierge (tout latin) pour tous les temps de l'année, avec un exercice pendant la messe, des prières pour la confession et la communion, etc. Lille, impr. et libr. Lefort; Paris, même maison. In-32, 256 p. 40 c. [877

Officium SS. Cordis Jesu, cujus festum fit feria sexta post octavam Corporis Christi. Taurini, P. Marietti, 1883. In-32, 87 p. [878

LINKE (D. Johs.). Te Deum laudamus. Die latein. Hymnem der alten Kirche, verdeutscht. 1. Bd. A. u. d. T.: Die Hymnen d. Hilarius u. Ambrosius, verdeutscht. Bielefeld, Velhagen & Klasing. In-16, 168 p. 3 fr. 75. [879

MÜHLBAUER (Wolfg.). Parochus. Thesaurus resolutionum s. c. concilii, quæ consentanee ad Tridentinorum pp. decreta aliasque canonici juris sanctiones prodierunt usque ad a. 1882 cum omnibus constitutionibus et aliis novissimis declarationibus ss. pontificum ad causas respicientibus. Primum ad commodiorem usum ordine alphabetico concinnatus. Tom. IV. Fasc. 16. München 1883, Stahl. Gr. in-4, 1561-1648. p. 3 fr. 75. [880

Synodus diœcesana Fidentina, ab ill. episc. V. Manicardi celebrata diebus V, VI ac VII junii a. 1883. Mutinæ, ex typ. Immaculatæ Conceptionis, 1883. In-8, IV-476 p. 4 fr. [881

Se vend à l'Economat du séminaire de Modène.

Catechismus ex decreto concilii Tridentini ad parochos Pii V. pont. max. jussu editus. Ad editionem Romæ a. d. 1566 publici juris factam accuratissime expressus. Ed. ster. X. Leipzig, B. Tauchnitz. Gr. in-8, 500 p. 2 fr. 90. [882

Saints Pères. Théologiens. Ouvrages ascétiques.

MANNENS (P.). Doctrina S. Thomæ de prædestinatione. Thèse présentée à l'Université catholique de Louvain, en juillet 1883. Louvain, Ch. Peeters. In-8, 218 p. 3 fr. 50. [883

HIZETTE (J. E.). Definitionis vaticanæ de infallibili Romani pontificis magisterio. Thèse présentée à l'Université catholique de Louvain, en juillet 1883. Louvain, Ch. Peeters. In-8, 254 p. 4 fr. [884

BOSSUET. Sermons de Bossuet. 3 vol.

In-18 j. T. I, 480 p.; t. II, 490 p.; t. III, 460 p. Tours, Cattier. [885

BOSSUET. Oraisons funèbres. Publiées avec une introduction et des notes historiques et bibliographiques, par Armand Gasté, professeur à la Faculté des lettres de Caen. Paris, libr. des bibliophiles. In-16, XXVIII-312 p. 3 fr. [886

Il a été tiré 560 ex. dont 500 sur pap. de Holl., 30 sur pap. de Chine et 30 sur pap. Whatm. Il a été fait en outre un tirage en grand papier de 200 ex. et ornés d'un portrait.

Exposé de la religion dédié spécialement aux hommes du monde. Paris. libr. Saint-Paul; Rouen, Montargis. In-32, VII-120 p. 50 c. [887

PICCONE (Teodoro), lettore cappuccino. Quaresimale esposto in 40 prediche. 3.a ediz. Torino, Marietti, 1883. 3 vol. in-16. 6 fr. [888

VERA (Vincenzo). I misteri delle dottrine e dei fatti di Gesù Cristo, esposti ai fedeli : primo corso annuale di omelie, T. I. Genova, tip. Arciv., 1883. In-8, 756 p. 4 fr. [889

ARVISENET (Claudio). Memoriale vitæ sacerdotalis, etc. Augustæ Taurinorum, H. Marietti. In-32, 574 p. 1 fr. 50. [890

LOHMANN (Joh. Bapt.). S. J.. Betrachtungen auf alle Tage d. Jahres f. Priester u. Laien. 3., gänzlich umgearb. Aufl. d. Handbuches der wahren Frömmigkeit v. Bruno Vercruysse, S. J. Paderborn, Junfermann. 2 bde. In-8, 728 et 938 p. 10 fr. [891

SINGER (P. Pet.), weil. Novizemmstr. O. S. Fr., geistliche Betrachtungs-Uhr. Uebung e ununter-brochenen innern Umganges m. Jesus Christus in seinem Leben u. Leiden u. in seiner Glorie, nach den 24 Stunden d. Tages u. der Nacht abgetheilt. 4. nach dem Tode d. Verf. f. das christl. Volk umgearb. u. m. e. Gebetbuch verm. Aufl. v. P. Philibert Seeböck, O. S. Fr. Salzburg 1883, Pustet. In-16, III-428 1 fr. 25. [892

Communion (la) fréquente, par le chanoine J. M. A., missionnaire apostolique. Paris, libr. de l'Œuvre de Saint-Paul. In-18, 144 p. 50 c. [893

SAUVETERRE (l'abbé). Introduction à l'étude du symbolisme dans ses rapports avec la religion, ou Discours préliminaire destiné à servir d'avant-propos à l'Essai sur le symbolisme de la cloche dans ses rapports et ses harmonies avec la religion, suivi de la table générale de ce dernier ouvrage. Paris, libr. de l'Œuvre de Saint-Paul. In-8, XC-513 à 525 p. 6 fr. [894

BELLARMIN. Petit catéchisme universel, par le cardinal Bellarmin. Paris, Palmé. In-12, 139 p. avec 50 grav. reproduisant les chefs-d'œuvre des maîtres. 1 fr. [895

Manuel à l'usage des congrégations de la sainte Vierge. Lille, Lefort. In-32, XXXII-288 p. et grav. 60 c. [896

BAYLOT. Considérations sur l'Ave Maria, d'après les Pères et autres maîtres de la vie spirituelle, avec exemples et prières pour le mois de Marie. (Entretiens dédiés aux Enfants de Marie). Paris, Vic. In-18, XVIII-312 p. 1 fr. 50. [897

Judaïsme. Religions des peuples orientaux. Cultes dissidents.

JA'IS (Ibn,). Commentar zu Zamachsari's Mufassal. Nach den Handschriften zu Leipzig, Oxford, Constantinopel u. Cairo auf Kosten der deutschen morgenländ. Gesellschaft hrsg. v. Dr. G. Jahn. 2 Bd. 1. Ifvr Leipzig, 1883, Brockhaus'. Gr. in-4, 160 p. 15 fr. Vol. I-II, 105 fr. [898

Midrasch Wajikra Rabba, der, d. i. die haggadische Auslegung d. 3. Buches Mose. Zum ersten Male ins Deutsche übertragen v. Lic. Dr. Aug. Wünsche. Mit Noten u. Verbesserungen. v. Rabb. Dr. J. Fürst. Leipzig, O. Schulze. Gr. in-8, X-298 p. 9 fr. 40. [899

JURISPRUDENCE.

Droit romain, public, civil, criminel et administratif. Droit canonique et ecclésiastique.

VAQUETTE (T.). Cours résumé de droit romain. Paris, l'auteur, 44, boulevard Saint-Germain. In-18 j. 476 p. 6 fr. [900

GÉRARD (L.). Du pacte commissoire dans la vente, en droit romain; De la constitution de l'hypothèque conventionnelle, en droit français. Paris, Larose et Forcel. In-8, 199 p. [901

MICHEL (A.), Dr en dr. De la gestion d'affaires, en droit romain (Digeste, liv. III, tit. 5 : Code, liv. II, tit. 9) et en droit français (Code civil, liv, III, tit. 4, 1372 à 1375). Paris, Larose et Forcel. In-8, 235 p. (N'est pas dans le commerce.) [902

ROUSSY (A.), Dr en dr. Des biens adventices, en droit romain; De l'administration légale des biens des enfants mineurs pendant le mariage de leurs père et mère, en droit français, par Alexandre Roussy. Nîmes, Clavel-Ballivet et Cie. In-8, 243 p. [903

GANDOLFO (avv. Enrico). Il grado della ipoteca dotale nel Diritto romano : saggio d'interpretazione della novella 97, cap. III. Genova, tip. della Gioventù, 1883. In-8, 46 p. [904

MARTENS F. de). Traité de droit inter

national, par F. de Martens, professeur à l'Université de Saint-Pétersbourg. Traduit du russe par Alfred Léo. Paris, Chevalier-Marescq. In-8, IV-571 p. [905

GLASSON (E.). Eléments du droit français considéré dans ses rapports avec le droit naturel et l'économie politique, par E. Glasson, de l'Institut, Nouv. éd., rev. corr. et aug. Paris, Pedone-Lauriel. 2 vol. in-8. T. I, 704 p.; t. II, VII-575 p. [906

DEMANTE (A. M.) et E. COLMET DE SANTERRE. Cours analytique de code civil, par A. M. Demante, avocat à la cour d'appel, professeur à la Faculté de droit de Paris. Continué depuis l'article 980 par E. Colmet de Santerre, avocat, professeur de code civil à la même Faculté. 2e éd. rev. et mise au courant de la législation et de la jurisprudence. Paris, Plon et Nourrit. T. IV (Art. 893-1100.) LII-560 p. 8 fr. [907

DURAND (E.). Nouveau code général des lois françaises. Edition entièrement refondue et complétée du Code général des lois françaises de MM. Emile Durand et Emile Pautre, par l'un des auteurs, M. Em. Durand, procureur général en retraite. Paris, Marchal, Billard et Cie. Gr. in-8 à 2 col., XVIII-1,756 p. 25 fr. [908

Ce code sera continué et mis au courant par un supplément paraissant chaque année, le 1er novembre.

LÉO. Le Gouffre des capitaux, étude d'un actionnaire sur les sociétés par actions, contenant les modifications et additions proposées à la loi de 1867 sur les sociétés, par Léo, ancien manufacturier. Paris, Chevalier-Marescq. In-18 j., XX-208 p. 4 fr. [909

LUQUIN (Mlle E.). Etudes commerciales. Droit commercial. Paris, librairie Guillaumin et Cie; Delalain frères. In-8, VI-357 p. 7 fr. 50. [910

ANDRÉ (A.). Nouveau formulaire général alphabétique du notariat, avec le texte commenté des lois notariales, la technologie des actes, des observations pratiques, des renvois aux articles de loi servant de fondement aux principales clauses, un traité résumé du droit fiscal à la suite de chaque espèce d'acte, par Albert André, ancien notaire. T. II. J. à Z. Paris, Marchal, Billard et Cie. In-8, p. 481 à 944. Les 2 volumes, 18 fr. [911

GRÉGOIRE (M.). Guide pratique des gardes champêtres des communes et des gardes des particuliers, suivi d'un commentaire détaillé des lois du 3 mai 1844 et du 22 juin 1874 sur la police de la chasse, et d'un petit dictionnaire contenant les délits et contraventions que les gardes des communes et des particuliers ont à constater ainsi que de nombreux modèles de procès-verbaux, par Marcel Grégoire, secrétaire général de préfecture. Paris, Garnier frères. In-18 j., 203 p. [912

PUCCIONI (avv. Emilio). Le leggi straniere sull'estradizione, comparate : studio. S. l. (Roma), tip. I. Sciolta, 1883. In-8, LXXVI-79 p. [913

Code pénal des Pays-Bas (3 mars 1881), traduit et annoté par W. J. Wintgens, avocat à La Haye. Paris, impr. nationale. In-8, XII-140 p. [914

Manuale delle leggi, ordinanze e regolamenti sulle scuole popolari generali e civiche vigenti nei regni e paesi rappresentati al consiglio dell' impero, compilato da Gio. Waller. Ed. II., che abbraccia tutte le disposizioni generali e provinciali sin qui emanate, compresavi la novella scolastica 2 Maggio 1883 e la corrispondente ordinanza esecutiva 8 successivo Giugno. Raccolta di leggi ed ordinanze della monarchia austriaca. Innsbruck 1883, Wagner. Vol. VII. In-12, XX-728 p. 4 fr. [915

Beiträge zur Erläuterung d. deutschen Rechts, in besond. Beziehung. auf das preusz. Recht, m. Einschlusz d. Handels- u. Wechselrechts. Begründet v. Dr. J. A. Gruchot. Hrsg. v. Reichsger. R. Rassow u. Kammerger.-R Küntzel. 3. Folge. 8. Jahrg. [Der ganzen Reihe der Beitrage 28. Jahrg.] 1884. 6 liv. Berlin, Vahlen. Gr. in-8, 304 p. 17 fr. 50. [916

Gesetzbuch, das Allgemeine bürgerliche, sammt allen Nachrragsverordungen nebst e. Anh., enth.: Anordnungen betr. das Ausland, Ausziehordungen Commassationsgesetze, Eherecht, Erpropriationsgesetze, Freizügigkeitsverträge, Forstgesetz, Verordnugen. betr. Geldzahlgn., Grundentlastg., Irrenwesen, Lehenrecht, Gesetze zum Schutze d. literar. u. artist. Eigenthumes, Matrikelführg., Privilegiengesetze, Bestimmgn. üb. Staatsbürgerschaft, Syndicatsbeschwerden, Todeserklärg., Vereinsrecht. Vorschriften üb. Verlassenschafts. u. Verwahrungsgebühren, Wasserrecht. Bearb. f. die Bedürfnisse d. Studiums u. der Anwendg. u. erläutert aus den Entscheidgn. d. obersten Gerichtshofes. Mit e. ausführl. alphabet. nach Schlagwörtern abgesassten Materienregister. Prag, Mercy. 2., verm. Aufl. in-8, VIII-707 p. 7 fr. [917

MARCINOWSKI (F.), Geh. Finanzr. u. vortrag. Rath. Die Deutsche Gewerbe-Ordnung f. die Praxis in der Preuszischen Monarchie m. Kommentar u. e. Anh., enth. die Gesetze zum Schutze d. Urheberrechts gewerbl. Leiftgn. u. die preufz. Gewerbesteuergesetze. 3. Aufl. [Fassung d. Reichsgesetzes vom. 1 Juli 1883.] Berlin, G. Reimer. Gr. in-8, XXII-636 p. 12 fr. 50. [918

BEAUCHET (L.). Origines de la juridiction

ecclésiastique et son développement en France jusqu'au XIIe siècle. Paris, Larose et Forcel. In-8, 131 p. (Extrait de la *Nouvelle revue historique de droit français et étranger*). [919
N'est pas dans le commerce.

EULTON (John). The Law of Marriage : Containing the Hebrew law the Roman law, the law of the new testament, and the canon law of the universal church concerning the Impediments of marriage and the dissolution of the marriage bond. digested and arranged with notes and scholia. New-York. In-12, XVIII-270 p. 15 fr. [920

SCIENCES ET ARTS.

Philosophie & Morale.

REGNAULT. Cours de philosophie. Nouv. édit., entièrement refondue et considérablement augmentée, conforme au programme du 2 août 1880. Paris, Poussielgue. In-8, XVI-566 p. [921

HAFFNER (Dr. Paul). Grundlinien der Philosophie als Aufgabe, Geschichte u. Lehre zur Einleitung in die philosophischen Studien. Mainz, 1883, Kirchheim. 2. Bd. 3. Abth. gr. in-8, 7 fr. 50. [922

ARDIGÒ (Roberto). Opere filosofiche, T. II. — Contiene : La formazione naturale nel fatto del sistema solare. — L'inconoscibile di H. Spencer e il positivismo. — La religione di T. Mamiani. — Lo studio della storio della filosofia. Padova, Angelo Draghi Gr. in-8, 454 p. 6 fr. [923

Spinoza, Benedicti de, opera quotquot reperta sunt. Recognoverunt J. van Vloten et J. P. N. Lund. Hague Comitum 1883, Nijhoff. T. II. gr. in-8, XII-634 p. avec Portr. et facsimilé 25 fr. [924

LUCAS. De naturali nostra cognitione Dei. Thèse présentée à l'Université catholique de Louvain, juillet 1883. Louvain, Ch. Peeters. In-8, 267 p. 3 fr. [925

SEGOND (E.). La Monadologie, avec notice sur la vie, les écrits et la philosophie de Leibnitz. Paris, Palmé. In-18 j., 272 p. et portr. 1 fr. 50. [926

TERRANOVA (Giuseppe). Il razionalismo, filosofia delle eresie e della loro storia : quadri cronologici di eresie, di papi, di imperatori, di concilii, di santi e martiri illustri. Catania, Galeati tip.-edit., 1882. In-16, 606 p. 6 fr. 50. [927

PESCH (Tilmann). S. J., die grossen Welträthsel. Philosophie der Natur. Allen denk. Naturfreunden dargeboten. 1. Bd. Philosophische Naturerklärg. Freiburg i/Br. 1883, Herder. Gr. in-8, XXII-872 p. 15 fr. [928

SPENCER (H.). Principes de sociologie. Traduit de l'anglais par M. E. Cazelles. Paris, Germer Baillière et Cie. T. III. In-8, VII-884 p. 3 vol. 32 fr. 50. [929

FOUILLÉE (A.). Critique des systèmes de morale contemporains. Paris, Germer Baillière. In-8, XV-411 p. 7 fr. 50. [930

ARISTOTELE. La morale (Etica Nicomachea), trad. sul testo dei Ssumihl dal dott. Luigi Moschettini. T. I., lib. I-V. Padova, tip. del Seminario, 1883. [931

STAUDINGER (Dr. Frz.). Noumena. Die „ transcendentalen " Grungedanken u. die „ Widerlegung d. Idealismus. Darmstadt, Brill. Gr. in-8, VIII-144 p. 5 fr. [932

Education et Enseignement.

BEURDELEY (P.). L'Ecole nouvelle, caisse des écoles, caisses d'épargne scolaires, cours d'adultes, bibliothèques, musées, éducation professionnelle, gymnastique militaire. Paris, Delagrave. In-12, VIII-168 p. 1 fr. 50. [933

TARRA (l'abbé J.). Esquisse historique et court exposé de la méthode suivie pour l'instruction des sourds-muets de la paroisse et du diocèse de Milan, par M. l'abbé Jules Tarra, directeur et professeur à l'Ecole des pauvres. Traduction de A. Dubraule et Dupont, professeurs à l'institution nationale des sourds-muets de Paris. Paris, Delagrave. In-18 j., 142 p. 2 fr. [934

TRUAN (H.). Lectures françaises choisies et graduées à l'usage des établissements d'instruction secondaire. Deuxième édition. Turin, Loescher. In-8, 460 p. 3 fr. [935

Instruction (l') civique à l'école laïque des Sans-Dieu, expliquée par un homme de bon sens. Paris, Tolra. In-18, 107 p. 40 c. [936

MABILLEAU (L.), E. LEVASSEUR et E. DELACOURTIE. Cours d'instruction civique. Instruction civique, droit usuel, économie politique, par Léopold Mabilleau, professeur à la Faculté des lettres de Toulouse, E. Levasseur, de l'Institut, et E. Delacourtie, avocat à la cour d'appel de Paris. Cours supérieur. Paris, Hachette. In-12, 326 p. 1 fr. 50. [937

Sciences politiques et sociales. Finances. Industrie. Commerce. Statistique.

GIDE (C.). Principes d'économie politique, par Charles Gide, professeur d'économie politique à la Faculté de droit de Montpellier. Paris, Larose et Forcel. In-18 j., 592 p. 5 fr. [938

FOURNIER DE FLAIX (E.). Etudes économiques et financières, par M. E. Fournier

de Falix. 1re série. 2 vol. Paris, Guillaumin et Cie; Ghio. T. I, XL p. et p. 1 à 455; t. II, p. 456 à 1039. 10 fr. [939

BRISSEAUD (E.) Identité des principes de morale, de droit et d'économie dans leur application aux institutions de prévoyance; Examen critique des statuts de l'Association de prévoyance des employés civils de l'Etat, par M. E. Brisseaud, ex-membre du conseil d'administration. Paris, Guillaumin et Cie. In-18 j., 85 p. 1 fr. [940

PARDINI (Giuseppe). Influenza delle teorie filosofiche sulla civiltà e moralità italiana dal secolo XVI ai nostri giorni. Milano, frat. Dumolard edit. In-8, XXVII-314 p. 4 fr. [941

BESSAIGNET (O.). Manuel de finances et de comptabilité financière, par Octave Bessaignet, ancien inspecteur des finances. Paris, G. Masson. In-8, 372 p. 6 fr. [942

BUOT DE L'EPINE (P.), Dr en dr. De l'emprunt par voie d'obligations. Paris, Pedone-Lauriel. In-8, 92 p. 2 fr. [943

DUVERT (G.). Conversions, transferts et mutations de valeurs mobilières, notes et renseignements sur les opérations contentieuses effectuées par le ministère des agents de change, par Gustave Duvert, vice-président de la Société des études historiques. Paris, Chaix. In-8, 179 p. 5 fr. [944

MARTEAU (A.). Les Banques populaires en Allemagne, leur organisation et leur fonctionnement. Paris, Larose. In-8, 36 p. 1 fr. [945

CHABAUD (L.). Marseille et ses industries : les tissus, la filature et la teinturerie, par M. Louis Chabaud, ancien chef d'escadron de cavalerie. Marseille, Barlatier-Feissat. In-8, 285 p. 3 fr. 50. [946

Physique & Chimie. Météorologie. Climatologie.

GARIEL (C. M.). Traité pratique d'électricité, comprenant les applications aux sciences et à l'industrie, et notamment à la physiologie, à la médecine, à la télégraphie, à l'éclairage électrique, à la galvanoplastie, à la météorologie, etc., par C. M. Gariel, professeur de physique et de chimie à l'Ecole nationale des ponts et chaussées. 2e fasc. Paris, Doin. In-8, VIII p. et p. 204 à 415 avec fig. 6 fr. (L'ouvrage sera complet en 4 fascicules.) [947

GARIEL (C. M.) et DESPLATS (V.). Eléments de physique médicale, par C. M. Gariel, de l'Académie de médecine, et V. Desplats, prof. Précédés d'une préface par M. Gavarret, prof. de physique médicale à la Faculté de médecine de Paris. 2e édit., corr. et augm. Paris, Savy. In-8, XII-920 p. avec 535 fig. 12 fr. [948

CHASTAING. Encyclopédie chimique, publiée sous la direction de M. Fremy, de l'Institut. T. III, de la Chimie organique générale. 2e section, troisième partie : Radicaux organométalliques. Paris, Dunod. In-8, 439 p. 25 fr. [949

ALLARD, LE BLANC, JOUBERT, POTIER et H. TRESCA. Expériences faites à l'exposition d'électricité. Paris, Gauthier-Villars. In-8, 152 p. avec fig. (Extr. des *Annales de chimie et de physique*, 5e série, T. XXIX, 1883.) [950

MALLARD (E.), ingénieur. Traité de cristallographie géométrique et physique. T. II : Cristallographie physique. Paris, Dunod. In-8, VI-600 p. avec 184 fig. et 8 pl. 45 fr. [951

DEBRAY (H.) et JOLY (A.). Cours de chimie. 4e édit., rev. et augm. T. I : Métalloïdes, notes et problèmes. Paris, Dunod. In-8, 665 p. avec 183 fig. et 3 pl. 7. fr. 50. [952

GRIMAUX (E.), prof. Introduction à l'étude de la chimie : Théories et notations chimiques : premières leçons du cours professé à l'Ecole polytechnique. Paris, Dunod. In-18 j., IV-248 p. 5 fr. [953

RENARD (A.). Dr ès sc. physique. Traité des matières colorantes, du blanchiment et de la teinture du coton, suivi du dégommage et de la teinture de la ramie ou chinagrass. Ouvrage accompagné de fig. et d'un album de 83 échantillons. Texte. Paris, Baudry. In-8, III-436 p. 20 fr. [954

MEYER (Arth. Assist. Dr.). Handbuch der qualitativen chemischen Analyse anorganischer u. organischer Substanzen, nebst Anleitg. zur volumetr. Analyse. Bearb. f. Apotheker u. Gerichtschemiker, sowie zum Gebrauch beim Unterricht in chem. Laboratorien. Mit in den Text eingedr. Holzchn. Berlin, Gaertner. Gr. in-8, IV-208 p. 5 fr. 25. [955

RICHTER (Prof. Dr. V. v.). Lehrbuch der anorganischen Chemie. Mit 89 Holzschn. u. e. Spectraltaf. Bonn, Cohen & Sohn. In-4, theilweise umgearb. Aufl. 8. XVI-531 p. 10 fr. [956

RAU (Albr.). Die Theorien der modernen Chemie. 3. [Schluss-] Hft. Die Entwicklung. der modernen Chemie. Neue Folge. Braunschweig, Vieweg & Sohn. Gr. in-8. XXVI-349 p. 8 fr. 75. [957

BROSSUS (J.-E.). Die Theorie der sonnenflecken. Nach den Neuesten Wissenschaftl. Forschungen dargestellt. Berlin Springer gr. in-8; VIII-104 p. 2 fr. 50. 958

Cosmogonie. Anthropologie. Sciences naturelles.

LA LANDELLE (G. de). Dans les airs, histoire élémentaire de l'aéronautique. Paris, Haton. In-18 j., 292 p. 2 fr. [959

MEUNIER (S.), Dr ès sciences. Histoire naturelle des pierres et des terrains.

Géologie. 2e édit., rev. et corr. Paris, Masson. In-18 j., 160 p. avec 90 fig. et une carte géologique. 2 fr. 25. [960

LEYMERIE (A.). prof. Description géologique et paléontologique des Pyrénées de la Haute-Garonne; ouvrage avec de nombreuses figures dans le texte, accompagné d'une carte topographique et géologique à l'échelle de 1/200,000, et d'un atlas contenant 21 planches de coupes et vues géologiques et 30 planches lithographiées de fossiles caractéristiques des terrains. Toulouse, Privat. In-8, XVII-1010 p. [961

NEUMAYR (M.). Über klimatische Zonen während der Jura-u. Kreidezeit. [Mit 1 (chromolith.) Karte.] [Aus: Denkschr. d. k. Akad. d. Wiss."] Wien 1883, Gerold's Sohn. Gr. in-4, 34 p. 4 fr. [962

LAPPARENT. Cours de minéralogie, par A. de Lapparent, professeur de géologie et de minéralogie. Paris, Savy. In-8, IV-364 p. avec 519 fig. et planche chromolithographiée. 15 fr. [963

ARLOING, CORNEVIN et THOMAS. Le Charbon bactérien (charbon symptomatique et charbon essentiel de Chabert), pathogénie et inoculation préventive. Paris, Asselin. In-8, 204 p. et pl. 5 fr. [964

VAN TIEGHEM (P.). Traité de botanique. Paris, Savy. In-8, XXXII-1656 p. avec 803 fig. 30 fr. [965

LAVALLÉE (A.). Les Clématites à grandes fleurs (clematides megalanthes), description et iconographie des espèces cultivées dans l'Arboretum de Segrez. Paris, J.-B. Baillière et fils. Gr. in-4, XII-84 p. et 22 pl. dess. d'après nature par B. Bergeron. 40 fr. [966

RABENHORSTII (Dr. L.). Fungi Europaei et Extraeuropaei exsiccati. Klotzschii herbarii vivi mycologici continuatio. Ed. nova. Series II. Centurio 10. Cura Dr. G. Winter. Dresden 1883, Kaufmann. In-4 (1 Bl. Text.) 30 fr. [967

FINOT (A.). Les Orthoptères de la France, catalogue accompagné de tableaux dichotomiques, etc. Paris, Deyrolle. In-8, 199 p. et fig. 4 fr. 50. [968

LE HÉRICHER (E.). Philologie de la flore scientifique et populaire de Normandie et d'Angleterre. Contances, Salettes. In-8, VIII-115 p. [969

JOURDHEUILLE (C.). Catalogue des lépidoptères du département de l'Aube. Troyes, Dufour-Bouquot. In-8, 230 p. [970

SACCARDO (P. A.). Genera Pyrenomycetum schematice delineata. Illustratio adcommodata ad usum sylloges Pyrenomycetum ejusdem auctoris. Patavii 1883. Berlin, Friedländer et Sohn. Gr. in-8 (14 lith avec 8 p. de Text.) 1 fr. 50. [971

QUENSTEDT (Frdr. Aug.). Die Ammoniten d. schwäbischen Jura. 2. Hft. Mit e. Atlas v. 6 (lith.) Taf. (in Fol. m. 6 Bl. Erklärgn.). Stuttgart, Schweizerbart. Gr. in-8 (49-96 p.) 12 fr. 50. [972

WILLKOMM (Prof. Mor.). Illustrationes florae Hispaniae insularumque Balearium. Figures de plantes nouvelles ou rares décrites dans le Prodromus Florae Hispanicae ou récemment découvertes en Espagne et aux îles Baléares, accompagnées d'observations critiques et historiques. Stuttgart, Schweizerbart. 8. livr. Fol. (105-120 p. avec 9 pl. coloriées), 15 fr. [973

MICHELI (Marc). Contributions à la flore du Paraguay. Légumineuses, Genève, Georg. In-4, 73 p. et 23 pl. 20 fr. [974

ROCHEBRUNE (A. T. de). Faune de Sénégambie. Poissons. Paris, Doin. In-8, 176 p. et 6 pl. en coul. 10 fr. [975

BAUDELOT (E.). Recherches sur le système nerveux des poissons. Ouvrage précédé d'un avertissement par M. E. Blanchard. Paris, G. Masson. In-fol., XII-178 p. et 10 pl. 40 fr. [976

PIOGER (l'abbé L. M.). Dieu dans ses œuvres. Les Splendeurs de l'astronomie, ou Il y a d'autres mondes que le nôtre: le Monde des étoiles nébuleuses; Etoiles filantes et bolides. Paris, Haton. In-18 j., VIII-316 p. avec fig. [977

GINZEL (F. K.). Astron. Astronomische Untersuchungen üb. Finsternisse. II. Abhandlg. [Mit 4 (chromolith.) Karten.] [Aus: „Sitzungsber. d. k. Akad. d. Wiss."] Wien 1883, Gerold's Sohn. gr. in-8. 127 p. 5 fr. [978

SARTORIUS (Dr. Max.). Die Entwicklung der Astronomie bei den Griechen bis Anaxagoras u. Empedokles, in besond. Anschluss an Theophrast dargestellt. [Aus: „Ztschr. s. Philos."] Halle 1883. Breslau, Koebner. Gr. in-8, 66 p. 1 fr. 50. [979

Agriculture.

PROUT (J.). Culture profitable des terres fortes argileuses. Traduit de l'anglais par M. J. Laverrière, correspondant de la Société nationale d'agriculture de France. Paris, 18, rue de Bellechasse. In-8, 115 p. (Extr. du T. CXXVIII des *Mémoires* de la Société nationale d'agriculture de France.) [980

STEBLER (F. G.) et SCHROETER (C.). Les meilleures plantes fourragères. Descriptions et figures avec notices détaillées sur leur culture et leur valeur économique ainsi que sur la récolte des semences et leurs impuretés et falsifications, etc. Ouvrage publié au nom du Département fédéral du Commerce et de l'Agriculture. Traduit par le Prof. Henri Welter. I. partie avec 15 planches chromolith. et de nombreuses gravures sur bois. Bern 1883, Wyss. Gr. in-4, IV-116 p. 5 fr. [981

VIAL (A. A.). Connaissance pratique du cheval, traité d'hippologie à l'usage

des sportsmen, officiers de cavalerie, vétérinaires, marchands de chevaux, éleveurs, cultivateurs, etc. Préface par Victor Borie. 3e édit., revue et corrigée. Paris, libr. agricole de la Maison rustique. In-18 j., VI-364 p. avec 72 fig. 3 fr. 50. [982

CORNU (E.). Culture de la vigne dans la Côte-d'Or et vinification. Paris, Goin. In-18 j., 136 p. avec fig. 1 fr. 50. [983

MARCHAIS (A.). Les Jardins dans la région de l'oranger, par A. Marchais, chef de culture du jardin botanique de la villa Thuret à Antibes. Antibes, Marchand; chez l'auteur. In-16, 328 p. 4 fr. [984

SAINT-BRIAC (J. de). L'Arbre fruitier des jardins; l'Arbre inculte; l'Arbre cultivé, par J. de Saint-Briac. Paris, libr. agricole de la Maison rustique. In-18 j., 175 p. avec 20 fig. 2 fr. [985

CAQUET (F.), inspecteur. Le Vade-mecum du forestier, à l'usage des propriétaires de bois, industriels forestiers, agriculteurs et agronomes, adjudicataires de bois, élèves des écoles d'agriculture, régisseurs de domaines, maires, instituteurs, louvetiers et amateurs de chasse et pêche. Paris, Angelote. In-18 j., 386 p. 3 fr. 50. [986

SICARD (Dr A.). Etudes sur l'huile antiphylloxérique Alexis Roux, accompagnées de 10 photogravures. Marseille, Camion. In-8, 67 p. [987

Sciences médicales.

GUARDIA (J. M.). Histoire de la médecine, d'Hippocrate à Broussais et ses successeurs. Paris, Doin. In-18 j., XVI-552 p. 7 fr. [988

DUJARDIN-BEAUMETZ. Dictionnaire de thérapeutique, de matière médicale, de pharmacologie, de toxicologie et des eaux minérales, par Dujardin-Beaumetz, membre de l'Académie de médecine et du conseil d'hygiène et de salubrité de la Seine, médecin de l'hôpital Saint-Antoine. Avec la collaboration de MM. Debierre, Egasse, Hédet, Jaillet, Macquarie; le docteur G. Bardet, secrétaire de la rédaction. T. I : A-Chloroforme. Paris, Doin. Gr. in-8 à 2 col., VII-887 p. et 237 fig. [989

Le Dictionnaire de thérapeutique sera publié en 15 fascicules à 5 fr., il paraîtra 3 fascicules par année.

LANCEREAUX (Dr E.). Leçons de clinique médicale faites à l'hôpital de la Pitié par le docteur E. Lancereaux, et recueillies par les docteurs A. Lapierre et A. Delpeuch, anciens internes des hôpitaux de Paris. Paris, Delahaye et Lecrosnier. In-8, 107 p. avec fig. 3 fr. (Extr. de l'*Union médicale*. 3e série, années 1880, 1881 et 1882.) [990

MURE (Dr). Le Médecin du peuple, enseignement mettant à la portée des hommes de conscience et de bon vouloir les procédés les plus parfaits et les récentes découvertes de l'art de guérir, indiquant les moyens pratiques de traiter toutes les maladies de l'homme et des animaux selon les principes de l'homœopathie. Revu, augmenté et mis en meilleur ordre par Sophie Liet. Paris, J.-B. Baillière. In-18, 508 p. 5 fr. [991

MURE (Dr). Résumé d'anatomie et de physiologie pour servir à l'intelligence du Médecin du peuple et de l'Homœopathie pure, avec 5 planches lithographiées représentant tout ce qu'il y a d'essentiel à connaître dans l'anatomie pour la pratique de la médecine. Revu et mis au courant de la science actuelle par Sophie Liet. Paris, J.-B. Baillière. In-4 à 2 col., 36 p. 4 fr. [992

TOMMASI-CRUDELI (C.). Istituzioni di anatomia patologica T. II. Torino, E. Loescher. Gr. in-8, XV-340 p. avec 5 tableaux lith. et 179 gravures intercalées dans le texte. 12 fr. [993

ORTH (Prof. Johs.). Compendium der pathologisch-anatomischen Diagnostik, nebst Anleitg. zur Ausführg. v. Obductionem, sowie v. pathologisch-histolog. Untersuchgn. 3. neu bearb. u. m. mikroskop. Technik verm. Aufl. Berlin, Hirschwald. Gr. in-8, XX-634 p. 16 fr. 25. [994

FOISSAC (Dr P.). Hygiène des saisons. Paris, J.-B. Baillière. In-8, 281 p. 5 fr. [995

GRANIER (Dr L.). Etude clinique sur Amélie-les-Bains, ses eaux et son climat. Paris, G. Masson. In-8, 86 p. 2 fr. [996

MICHEL (Dr H.). De l'influence de l'eau potable sur la santé publique, ou Recherches sur l'hygiène. Paris, Delahaye et Lecrosnier. In-18 j., VIII-93 p. 2 fr. [997

VIGOUROUX (Dr H.). Hygiène et médecine des familles. Tablettes du docteur. 2e série. Paris, G. Masson. In-18 j., IV-320 p. 3 fr. 50. [998

SOULIGOUX (Dr L.). Etude sur le traitement du diabète, précédée de considérations sur la pathogénie et le diagnostic de cette maladie. Paris, A. Delahaye et Ce. In-8, 126 p. 2 fr. 50. [999

GUENEAU DE MUSSY (Dr N.). Clinique médicale. T. III : Traité théorique et pratique de la fièvre typhoïde ou dothiénentérique. Paris, Delahaye et Lecrosnier. In-8, 740 p. 13 fr. [1000

GÉRENTE (Dr W.). De l'érysipèle de la face dans le cours de la fièvre typhoïde (étude critique et clinique). Paris, Davy. In-8, 62 p. [1001

PROUST (A.), prof. Le Choléra, étiologie et prophylaxie. Ouvrage accompagné d'une carte représentant la marche des épidémies et suivi de l'instruction populaire sur les précautions d'hygiène à

prendre en cas d'épidémie. Paris, G. Masson. In-8; IV-236 p. 5 fr. [1002

ROZAT (Dr J. G.). Le choléra épidémique est-il contagieux? déductions pratiques, controverses. Paris, Palmé. In-8, 40 p. 50 c. [1003

MAYER (Dr G.). Sur le traitement de la diphthérie des amygdales et du pharynx [angine couenneuse]. Traduit de l'allemand par le Dr. Roselt. Aachen, Mayer. Gr. in-8. 11 p. 75 c. [1004

VIERORDT (Dr. Herm.). Die einfache chronische Exsudativ-Peritonitis. Tübingen, Laupp. Gr. in-8, V-141 p. 3 fr. 75. [1005

BRAID (J.). Neurypnologie, traité du sommeil nerveux ou hypnotisme. Trad. de l'angl. par le docteur Jules Simon, avec une préface de C. E. Brown-Séquard, professeur de médecine au collège de France. Paris, Delahaye et Lecrosnier. In-18 j., XV-273 p. 3 fr. 50. [1006

COMBY (Dr J.). Les Pleurésies pulsatiles (empyème pulsatile). Paris, Asselin. In-8, 53 p. 1 fr. 50. (Extr. des *Archives générales de médecine*, num. de novembre et décembre 1883.) [1007

KUBICZEK (Frz. W.). Heilung chronischer Nervenkrankheiten auf naturgemäszen Wege. Handbuch f. Nervenkranke. [Gehirnkrankheiten, Kopfschmerz, Migräne, Schlafsucht, Schlaflosigkeit, Ohnmachten, Lähmgn., Krämpfe. Geisteskrankheiten, Rückenmarksleiden, Entzündgn. der Nerven, Neuralgien, Neurosen, Schwäche, Pollutionen, Impotenz, Magenschwäche, chon. Magenleiden, Blutarmuth etc., etc.]. Ein Beitrag zur naturgemäszen Heilweise. 3. umgearb. Aufl. Wien, Huber et Lahme. In-8, 118 p. 2 fr. 50. [1008

CYR (Dr J.). Traité de l'affection calculeuse du foie. Paris, Delahaye et Lecrosnier. In-18 j., VI-345 p. 4 fr. [1009

SAUTON (Dr J.). De l'hérédité morbide et de ses manifestations vésaniques dans la paralysie générale. Paris, Delahaye et Lecrosnier. In-8, 82 p. 2 fr. 50. [1010

SOULIGOUX (Dr L.). Etude sur la goutte et sur ses différents modes de traitement. Paris, Delahaye. In-8, VII-135 p. 5 fr. [1011

LEVEN (M.). Estomac et cerveau, étude physiologique, clinique et thérapeutique. Paris, Masson. In-8, VI-257 p. et pl. 3 fr. 50. [1012

HUETER (C. Prof. Dr.). Grundriss der Chirurgie. 2. sorgfältig durchgeseh. Aufl. v. Prof. Dr. Herm. Lossen. 1. Bd. Allgemeiner Thl. Verletzung u. Entzündg. Wund- u. Eiterfieber. Geschwulstbildung. Operations- u. Instrumentenlehre. Verband- u. Apparatenlehre. Leipzig, Vogel. Gr. in-8, XVI-504 p. Mit 176 fig. 12 fr. 50. [1013

GOULLIOUD (Dr P.). Des Ostéites du bassin au point de vue de leur pathogénie et de leur traitement. Lyon, Waltener et Cie. In-4, 134 p. et pl. [1014

PILLOT (Dr C.). De l'anévrysme des os. Paris, Davy. In-8, 81 p. [1015

BARTHEZ (E.) et A. SANNÉ. Traité clinique et pratique des maladies des enfants. 3e édit. entièrement refondue et considérablement augmentée, par E. Barthez. T. I. Paris, Alcan. In-8, IV-944 p. 16 fr. [1016

ELLIS (Dr E.). Manuel pratique des maladies de l'enfance, suivi d'un formulaire complet de thérapeutique infantile. Traduit sur la 4e édition anglaise et annoté par le dr L. Waquet. Paris, Doin. In-18 j., X-575 p. 5 fr. [1017

DAUCHEZ (Dr H.). Des éruptions vaccinales généralisées (vaccinides) et de quelques dermatoses suscitées ou rappelées par la vaccination. Paris, Delahaye et Lecrosnier. In-8, 145 p. 3 fr. 50. [1018

IMBERT (Dr G.). Développement de l'utérus et du vagin. Paris, Doin. In-8, IX-106 p. [1019

LAPASSET (Dr F.). Contribution à l'étude des exostoses multiples de croissance. Paris, Davy. In-8, 68 p. et pl. [1020

POULLET (J.). Des diverses espèces de forceps, leurs avantages et leurs inconvénients. Paris, J.-B. Baillière. In-8, 228 p. avec 80 fig. 6 fr. [1021

BARETTE (Dr J.). De l'intervention chirurgicale dans les hernies étranglées compliquées d'adhérences ou de gangrène; Entérectomie et entérorraphie; Paris, Delahaye et Lecrosnier. In-8, 150 p. 3 fr. 50. [1022

WERNHER (A. Dr.). Zur Impffrage. Resultate der Vaccination u. Revaccination vom Beginn der Impfg. bis heute, nach den Quellen bearb. Mainz, v. Zabern, 1883. Gr. in-8, VII-312 p. 7 fr. 50. [1023

Mémoires de la Société de médecine de Strasbourg. Tome XX. Strassburg. Schultz & Co. Gr. in-8, XII-174 et 67 p. 5 fr. [1024

ALLART (H.), dr en dr. De la pharmacie au point de vue de la propriété industrielle. Paris, Marchal, Billard. In-18 j., 271 p. 3 fr. 50. [1025

SCHÄFER (J. C.). Die homöopathische Thierheilkunst. Ein ganz eigenthümlich eingerichtetes u. dadurch sehr leicht faszl. u. schnell Rath geb. Hülfsbuch. f. jeden Viehbesitzer, zunächst aber f. den bei vorkomm. Viehkrankheiten meist ohne Rath u. Hülfe dasteh. Landmann, wonach er seine erkrankten Pferde. Rinder, Schafe, Schweine u. Hunde auf die einfachste, schnellste, sicherste u. wohlfeilste Art auf homöopath. Wege selbst heilen u. worin er vieles Wissenswerthe in Bezug auf diese Thiere erfahren kann. 13. verb. Aufl. Mit e. Abbildg. Leipzig,

Dr. W. Schwabe. Gr. in-8, XII-199 p. 2 fr. 65. [1026

Mathématiques. Art militaire. Hydrographie. Navigation.

LEROY (C. F. A.). Traité de géométrie descriptive, suivi de la Méthode des plans cotés et de la théorie des engrenages cylindriques et coniques, avec une collection d'épures composée de 71 planches. 11e édition, revue et annotée par M. E. Martelet. Paris, Gauthier-Villars. In-4, XX-369 p. avec 14 fig. et album de 71 pl. 16 fr. [1027

BRIOT (C.) et BOUQUET (J. C.). Leçons de géométrie analytique. 11e édit. rev. et corr. Paris, Delagrave. In-8, 580 p. avec 317 fig. 7 fr. 50. [1028

PESCHKA (Gust. Ad. V. Dr.). Dastellende und projective Geometrie nach dem gegenwärtigen Stande dieser Wissenschaft in besond. Rücksicht auf die Bedürfnisse höherer Lehranstalten u. das Selbstudium. 2. Bd. Mit e. Atlas v. 11 (lith.) Taf. in Fol., Wien, Gerold's Sohn. Gr. in-8, XVIII-576 p. 21 fr. 25. [1029

LEPAGE (H.). Sur l'organisation et les institutions militaires de la Lorraine. Paris, Berger-Levrault. In-8, VII-444 p. et 4 pl. 7 fr. 50. [1030

PLESSIX (H.) et E. LEGRAND. Manuel complet de fortification, rédigé conformément au programme du cours professé à l'Ecole spéciale militaire et au programme d'admission à l'Ecole supérieure de guerre. Paris, Berger-Levrault. In-8, XIII-688 p. avec pl. et fig. 10 fr. [1031

VALLE (Pietro), colonnelle. Breve trattato di fortificazione, ad uso dei signori ufficiali delle armi di linea. Firenze, succ. Le Monnier. In-16, 128 p. avec 70 figures intercalées dans le texte. 2 fr. 50. [1032

SAINT-PÈRE (G.). Etude pratique sur les sociétés de tir, par G. Saint-Père, lieutenant au 58e régiment territorial d'infanterie. Paris, Baudoin et Cie. In-8, 272 p. [1033

BOLAND (H.). La Guerre prochaine entre la France et l'Allemagne. Paris, Rolland. In-18 j., 116 p. 1 fr. 50. [1034

WOLFF (H.) et BLACHÈRE (A.). Sahara et Soudan; les Régiments de dromadaires. Avec une carte du Sahara et du bassin moyen du Niger, d'après les principaux explorateurs. Paris, Challamel aîné. In-8, XIX-89 p. 4 fr. [1035

Buschbeck-Helldorff's Feld-Taschenbuch f. Offiziere aller Waffen der deutschen Armee zum Kriegs- u. Friedensgebrauch. 4., völlig umgearb. Aufl. 2. Ausg. Unter Mitwirkg. v. Offizieren der verschiedenen Waffengattgn. hrsg. v. Hauptm. Th. Ritz. Mit vielen Formularen, Schema's etc., sowie in den Text gedr. Abbildgn. u. farb. Signaturen-Taf. 26-29. Berlin, Hempel. (Schluss-) Lin. 12. (1. Thl. XXXII et 1041-1110 p. et 2. Thl. XXII u. 993-1218 p.) 1 fr. 25. [1036

DAM VAN ISSELT (J. van Hauptm.). Die Ballistik der gezogenen Feuerwaffen m. e. mathematischen Einleitung. Aus dem Holl. übers. m. Genehmigg. d. Verf. v. Maj. z. D. H. Weygand. Mit 1 Steindr.-Taf. Berlin, Mittler & Sohn. Gr. in-8, XXIV-387 p. 10 fr. [1037

GRABE (Oberstlieut). Die Panzergeschütze. Ihre geschichtl. Entwickelg. u. die f. den Kriegsgebrauch zu wähl. Kaliber. [Aus : „Beiheft zum Marineverordnungsbl."]. Berlin, Mittler & Sohn. Gr. in-8, IV-43 p. 1 fr. 50. [1038

ARCHIERI (Gius.). Guida alfabetica alla leva militare. Milano, tip. Luigi di Giacomo Pirola, 1883. In-8, 230 p. 3 fr. 50. [1039

Instructions nautiques sur les côtes ouest de Norvège, de Lindesnaes à la rivière Jacob; traduites de l'anglais (Norway Pilot) par M. Martial, capitaine de frégate, et complétées à l'aide du Norsk Lods par M. Frickmann, lieutenant de vaisseau. Paris, Challamel, aîné. In-8, XVI-531 p. 15 fr. [1040

JOLY, (ingénieur). Notice sur le port de Paimbœuf, par M. Joly. Paris, imprimerie nationale. In-4, 27 p. (*Ministère des travaux publics*, Ports maritimes de la France.) [1041

JOLY, (ingénieur). Notice sur le port du Pornic, par M. Joly. Paris, imprimerie nationale. In-4, 19 p. (*Ministère des travaux publics*, Ports maritimes de la France. [1042

WERNER. Souvenirs maritimes. Traduction de Noé. Paris, Delagrave. Gr. in-8, 331 p. avec grav. 15 fr. [1043

WITCOMB (H.) et TIRET (E.). Dictionary of nautical terms french-english and english-french. Second volume. English-french. Paris, Challamel aîné. In-8 à 2 col., 707 p. 15 fr. chaque. [1044

HOUETTE (A.), lieut. de vaiss. Guide pratique de l'officier de marine. Paris, Challamel aîné. In-16, XI-336 p. avec fig. 6 fr. [1045

CHARLEMAINE (L.). Traité théorique et pratique du jaugeage des navires à voiles et à vapeur. Paris, Challamel aîné. In-18 j., 143 p. 4 fr. [1046

Mécanique. Génie. Technologie. Arts et Métiers.

TELLIER (C.), ing. civil. Etude sur la thermo-dynamique appliquée à la production de la force motrice et du froid. (Fascicule n° 2.) Paris-Auteuil, 20, rue Félicien-David. In-8, p. 97 à 259, avec fig. et pl. [1047

UHLAND (W. H.), Civ.-Ingen. Handbuch f. den practischen Maschinen-Constructeur. Eine Sammlung. der wichtigsten Formeln, Tabellen, Constructionsregeln

u. Betriebsergebnisse f. den Maschinenbau u. die m. demselben verwandten Branchen. Unter Mitwirkg. erfahrener Ingenieure u. Fabrikdirectoren hrsg. [4 Bde. m. 3-4000 Textfig. u. ca. 70 Taf. in Photolith.] Leipzig, Baumgärtner, 1883. livr. 35-37. gr. in-4 3 fr. 75. [1048

Mélanges scientifiques.

RESAL (H.). Physique mathématique : Electrodynamique, capillarité, chaleur, électricité, magnétisme, élasticité. Paris, Gauthier-Villars. In-4, VI-376 p. avec fig. 15 fr. [1049

Mittheilungen. mineralogische u. petrographische, hrsg. v. G. Tschermak. [Neue Folge.] Wien, Hölder. 6. Bd. 6 Hfte. Gr. in-8. (1. Hft. 92 p. m. 5 Zinkogr.) 20 fr. [1050

Mittheilungen aus der zoologischen Station zu Neapel, zugleich e. Repertorium f. Mittelmeerkunde. 4. Bd. 4. Hft. Mit 10 (lith.). Taf. Leipzig, Engelmann, 1883. Gr. in-8, IV-437-522 p. 13 fr. 75. 4 vol. complet, 73 fr. 75. [1051

Beaux-Arts. Arts décoratifs.

GRUENBAUM (Maximilien), Prof. Manuel de sténographie d'après les principes universels de F. X. Gabelsberger. De nouveau corrigée et adaptée à la langue française. 3e éd., parfaitement refondue. Wien, Bermann & Altmann. Partie I. Gr. in-8, VIII-50 p. 2 fr. 50. [1052

LA GOURNERIE (J. de). Traité de perspective linéaire, contenant les tracés pour les bas-reliefs et les décorations théâtrales, avec une théorie des effets de perspective. 2e édition. Texte et planches. Paris, Gauthier-Villars. In-4, XII-199 p. et album in-fo de 40 pl. 25 fr. [1053

GIVELET (C.) et DEMAISON (L.). Les Toiles brodées, anciennes mantes ou courtes-pointes conservées à l'Hôtel-Dieu de Reims, par Ch. Givelet. Suivies d'une étude comparée entre les toiles de Reims et celles des musées de Suisse et d'Allemagne, faite par M. L. Demaison. Reims, Monce. In-8, 35 p. et 6 pl. [1054

DEVILLE (J.). Möbel u. Decoration in allen Stylen vom Alterthum bis zur Jetztzeit. Vorlagen f. Tapezierer u. Möbel-Fabrikanten, gezeichnet v. Creuzet. 124 (lith. u.) color. Taf. Zugleich als 2. Aufl. d. Atlas zum „Dictionnaire du tapissier". Berlin, Claesen & Co. En 8 livr. 1 livr. gr. in-4. 10 fr. [1055

BIGOT (C.). Raphaël et la Farnésine. Paris, aux bureaux de la *Gazette des beaux-arts*. In-4, 135 p. avec 15 grav. hors texte, dont 13 eaux-fortes de T. de Mare, d'après les peintures de Raphaël. 40 fr. [1056

RAVAISSON-MOLLIEN (C.). Les Manuscrits de Léonard de Vinci ; les Manuscrits B et D de la bibliothèque de l'Institut publiés en fac-similés (procédés Arosa) avec transcription littérale, traduction française, préface et table méthodique. Paris, Quantin. In-4, 402 p. et pl. 150 fr. [1057

LAFENESTRE (G.). Le Livre d'or du Salon de peinture et de sculpture, catalogue descriptif des œuvres récompensées et des principales œuvres hors concours et orné de 16 pl. à l'eau-forte grav. sous la direction de M. E. Hédouin. (5e année, 1883.) Paris, Lib des bibliophiles. In-4, VIII-135 p. 25 fr. [1058

Tiré à pet. nomb. Il a été tiré en plus 125 ex., dont 100 sur pap. de Holl. avec épreuves des gravures avant la lettre et 25 sur pap. Whatm. avec doubles épr. des grav.

CHOISY (A.), ing. Etudes sur l'architecture grecque. Deuxième étude : les Murs d'Athènes d'après le devis de leur restauration. Paris, librairie de la Société anonyme de publications périodiques. In-4, p. 43 à 84 et planche. 6 fr. [1059

Collection Sabouroff. Monuments de l'art grec. Publiés par Adolphe Furtwaengler. Berlin, Asher & Co, 5. livr. in-fol. avec 10 tabl. héliogr., lith. et chromolith. 16 ff. de texte. 31 fr. 25. [1060

CHOISY (A.), ingén. L'Art de bâtir chez les Byzantins. Paris, librairie de la Société anonyme de publications périodiques. In-fol., 196 p. avec 178 fig. et 25 planches exécutées sur les dessins de l'auteur par L. Bescherer. 60 fr. [1061

LAMBERT (André), archit. Madonna di San Biagio près Montepulciano batie par Antonio di San Gallo de 1518 à 1528. Levé et dessiné par A. L. Stuttgart, Wittwer. Gr. in-fol. 11 fr. 25. [1062

Plafond- u. Wanddecorationen d. XVI. bis XIX. Jahrh. Hrsg. v. Ed. Hölzel's Kunstanstalt u. Bildhauer Rhold. Völkel in Wien. Chromolith. nach Entwürfen u. Aufnahmen v. Archit. Heinr. Adam, Dir. Archit. Joh. Deininger, Prof. Archit. Rud. Feldscharek etc. Mit erklär. Text v. Cust. Dr. Alb. Ilg. Wien, Hölzel, 1883. 2 Liv. gr. in-fol. (4 Chromolith. et 4 pl. Texte.) 12 fr. 50. [1063

LESSING (Otto). Ausgeführte Bauornamente der Neuzeit. Sammlung hervorrag. Ornamentausführungen. der bedeutendsten Architekten u. Bildhauer in Deutschland u. Oesterreich. Berlin, Wasmuth. 4. et 5. Livr. in-fol. (à 20 Lichtdr-Taf.) 25 fr. [1064

Guidonis epistola Michaeli monacho de ignoto cantu directa d. i. Brief Guido's an den Mönch Michael üb. e. unbekannten Gesang. übers. u erklärt v. Dom-Musikdir. Mich. Hermesdorff. Trier, Paulinus-Druckerei. In-8, 67 p. 1 fr. 25. [1065

RICHTER (E. Frdr.). Exercices pour servir à l'étude de l'harmonie pratique extraits du „Lehrbuch der Harmonie". Texte traduit de l'allemand et annoté par Prof. Gustave Sandré. Leipzig, Breitkopf & Härtel, 1883. Gr. in-8, IV-46 p. 1 fr. 25. [1066

LINK (Carl). Landestantzlehr. Quadrille française u. Quadrille à la cour. Leichtfassliche Erklärg. dieser modern Gesellschaftstänze, nebst e. Anleitung, zum Arrangieren e. variirten Finales bei der Quadrille française u. den wichtigsten Regeln d. Anstandes u. d. guten Tones f. den Ballsaal. Prag, Storch Sohn. 1883. In-16, 101 p. 1 fr. 50. [1067

BELLES-LETTRES.

Philologie. Linguistique.

Monumenta tachygraphica codicis Parisiensis latini 2718, transcripsit, adnotavit, ed. Guil. Schmitz. Fasc. II, sancti Johannis Chrysostomi de cordis compunctione libros II latine versos continens. Adiectæ sunt XV tabulæ phototypæ notarum simulacra exhibentes. Hannover Hahn, 1883. Gr. in-4, VII-31 p. 12 fr. 50. [1068

Res gestæ divi Augusti. Ex monumentis Ancyrano et Apolloniensi iterum ed. Th. Mommsen. Accedunt tabulæ XI (photolith.) Berlin Weidmann, 1883. Gr. in-8, XCVII-223 p. 15 fr. [1069

GOILAW (P.). Avedik Dr., Deutsch-armenisches Wörterbuch, enth. alle gebräuchl. Wörter, die gebräuchlichsten Ausdrücke d. prakt. Lebens, d. Handels, der Industrie, der Künste u. Handwerke, der Natur- u. Fachwissenschaften: die Neologismen u. Fremdwörter: die gebräuchlichsten Eigennamen; die Konjugation aller Zeitwörter u. die Deklination aller Nomina; die Angabe der Synonymen etc. Wien, Kirsch. 1 livr. in-8, XV-160 p. 3 fr. 30. [1070

VINSON (J.). Eléments de la grammaire générale hindoustane. Paris, Maisonneuve. In-8, 82 p. 5 fr. [1071

NÈVE. Les époques littéraires de l'Inde, étude sur la poésie sanscrite. Louvain, Peeters. In-8, 515 p. 9 fr. [1072

PRZYBILLA (Carl). De Præpositionum κατὰ et ἀνὰ usu Lucianeo. Part. I. Dissertatio inauguralis philologica. Königsberg Beyer, 1883. Gr. in-8, 47 p. 1 fr. 50. [1073

REINACH (S.). Manuel de philologie classique. 2e édition, rev. et augm. T. I. Paris, Hachette. In-8, XVI-418 p. 7 fr. 50. [1074

Museum, rheinisches, f. Philologie. Hrsg. v. Otto Ribbeck u. Frz. Buecheler. Neue Folge, 39. Bd. [Jahrg. 1884.] Frankfurt a/M., Sauerländer. 4 livr. gr. in-8 (1 livr., 168 p. avec 2 lith. [1075

GILLIÉRON (J.). Charles Joret : Des caractères et de l'extension du patois normand, étude de phonétique et d'ethnographie, suivie d'une carte. In-8, 195 p. Paris, Vieweg. In-8, 10 p. (Extr. de la *Romania*, t. XII.) [1076

ARBOIS DE JUBAINVILLE (H. d'), prof. au collège de France. Essai d'un catalogue de la littérature épique de l'Irlande précédé d'une étude sur les manuscrits en langue irlandaise conservés dans les Iles Britanniques et sur le continent. Paris, librairie Thorin. In-8, CLV-282 p. 12 fr. [1077

DARMESTETER (J.). Essais de littérature anglaise. Paris, Delagrave. In-18 j., XVI-298 p. 3 fr. 50. [1078

Rhétorique et Eloquence sacrée et profane.

MAZADE-PERCIN (de) et MÉZIÈRES. Discours prononcés dans la séance publique tenue par l'Académie française pour la réception de M. de Mazade-Percin, le 6 décembre 1883. Paris, Firmin-Didot. In-4, 54 p. [1079

NISARD (D.), de l'Académie. Discours académiques et universitaires (1852-1868). Paris, Firmin-Didot. In-18 j., 302 p. 3 fr. [1080

Poésie.

CHÉNIER (A.). Œuvres poétiques précédées d'une étude sur André Chénier par Sainte-Beuve. Mises en ordre et annotées par M. Louis Moland. Nouvelle édition, complète en un volume. Paris, Garnier frères. Grand in-8, XLVIII-616 p. avec 10 grav. sur acier d'après les dessins de Staal, un portrait et un fac-similé d'autographe d'André Chénier. 20 fr. [1081

CHÉNIER (A.). Poésies. Précédées d'une notice par H. de Latouche. Nouv. éd. Paris, Charpentier. In-18 j., XXVIII-283 p. 3 fr. 50. [1082

ARBELOT (J.). La Création de l'humanité, poème en trois parties, avec citations, notes et éclaircissements divers. Paris, Delagrave. In-8, IV-326 p. [1083

ARNAUD (E.). Poésies. Paris, Quantin. In-18 j., XIV-448 p. [1084

BIDAULT (E.). Caresses, récits colères (vers). Paris, Vanier. In-8, 180 p. 3 fr. 50. [1085

BOUCHOR (M.). L'Aurore (vers). Paris, Charpentier et Cie. In-18 j., 364 p. 3 fr. 50. [1086

FLAURAUD (E.). Juvenilia (vers). Dessin d'Eugène Avril. (1877-1882). Paris,

Vanier, Jouve In-12, 140 p. 3 fr. [1087

GOUDEAU (E.). Poèmes ironiques. Paris, Ollendorff. In-18 j., 211 p. 3 fr. 50. [1088

GUAITA (S. de). La Muse noire (vers). Paris, Lemerre. In-18 j., 172 p. 3 fr. [1089
Pap. vél. Il a été tiré 10 ex. sur pap. de Hollande et 10 sur pap. de Chine.

DES GUERROIS (C.). Pro patria, Iambes et élégies. Paris, Lemerre. In-18 j., 214 p. 3 fr. [1090

HUGO (V.). Œuvres complètes de Victor Hugo. Édition définitive d'après les manuscrits originaux. Poésie, IX et X. La Légende des siècles. III et IV. Paris, Hetzel, 2 vol. in-8, t. IX, 352 p.; t. X, 372 p. 15 fr. [1091

HUMBERT (F. P.). Les Africaines : Rêves de vingt ans ; A l'ombre du drapeau (vers). Paris, Didier. In-8, x-324 p. 6 fr. [1092

JOINVILLE (Mme J.). Les Vibrations, poésies. Paris, Dentu. In-18 j., 194 p. et portrait photographié. 2 fr. [1093

Liane, histoire d'une femme (vers) ; par l'auteur de Saphirs. Paris, Rouveyre et Blond. In-18 j., XI-127 p. 3 fr. [1094

LOUBENS (F. de). Poésies de jeunesse 1870 à 1880). Paris, Sauton. In-18 j., VI-245 p. 3 fr. 50. [1095

MARBOT (P.). Le Paradis moderne, poésies. Paris, Lemerre. In-18 j., 159 p. 3 fr. [1096

DU MESNIL (H.). Cigales et grillons, poésies. Paris, Fischbacher. In-18 j., 95 p. 2 fr. 50. [1097

PROVENSAL (E.). Ultima verba (vers). Neufchâteau, Kienné. Pet. in-8, 157 p. [1098

ROLLAND (A.). Poésies d'Adolphe Rolland. Feuilles mortes ; Derniers vers. Paris, Lemerre. In-18 j., 197 p. 3 fr. [1099

RONCHAUD (L. de). Poèmes dramatiques. Paris, Lemerre. In-18 j., XV-205 p. 3 fr. [1100

RUSSEL (R.). Feuilles volantes, poésies. Paris, Librairie des bibliophiles. Pet. in-12, 95 p. 3 fr. [1101
Tiré à 215 ex., dont 150 sur pap. teinté, 50 sur pap. vergé de Hollande, 10 sur pap. Whatman et 5 sur pap. du Japon.

SARRAZIN fils (J.). Mélanges, poésies. Paris, Vanier. In-8, 79 p. 2 fr. [1102

SULLY-PRUDHOMME. Œuvres de Sully-Prudhomme, de l'Académie française. Poésies (1865-1867). (Stances et poèmes ; les Ecuries d'Augias ; Croquis italiens ; les Epreuves). Paris, Lemerre. In-8. 429 p. 7 fr. 50. [1103
Il a été tiré 30 ex. dont 5 sur pap. de Chine, 5 sur pap. du Jap. et 20 sur pap. de Holl.

VARIN (C.). Energies et défaillances, poésies. Paris, l'auteur, 26, avenue d'Orléans. In-18 j., 215 et portrait de l'auteur. 4 fr. [1104

VERDAGUER (M. J.). L'Atlantide, poème traduit du catalan de Mossen Jacinte Verdaguer, maître en gai savoir, un des quarante de l'Académie catalane. Augmenté d'une introduction et d'appendices, par Albert Savine. Paris, Cerf. In-16, CLXXVI-284 p. 4 fr. [1105

ROUDOULY (A.). Glenos quarcinolos, poesios. Lavaur, Vidal. In-18 j., 112 p. [1106

CONTE DI BELVEDERE. Ore perdute : versi editi ed inediti, di E. G. Bianchini. Città della Pieve, Bolletti et Cᵉ. 1883, in-16, 111 p. 2 fr. [1107

FANTONI (Giov.). Poesie scelte per cura di Benedetto Neri. Torino, tip. Salesiana, 1883. In-32, 200 p. 60 c. [1108

LEONIS XIII P. P., Carmina. Udine, tip. del Patronato, 1883. — Sono le poesie latine del papa regnante, edite ed inedite, raccolte e trad. in ital. dal prof. Geremia Brunelli di Perugia ; precedute da una Prolusione dello stesso Brunelli, intorno a Leone XIII neoeletto. In-8, 300 p. 10 fr. Edit. de luxe, 100 fr. [1109

LEOPARDI (Giacomo). Poesie scelte e commentate per uso delle scuole da Filippo Sesler. Si vende dall' editore Sesler in Ascoli Piceno, 1883. In-16. [1110

TALAMINI (prof. ab. Natale). Poesie, pubblicate da Jacopo Rossi per le nozze del principe Tommaso di Savoia con la principessa Isabella di Baviera. Belluno, Cavessago. In-8, 234 p. [1111

ALLAN (William). Lays of Leis Poems and Songs. London, Simpkin. In-8, 220 p. 6 fr. 25. [1112

PYE (S.). Rigmarole charades in doggerel rhymes. With 76 croq. by G. Uberti. Paris, Tellier. Gr. in-16, XIII-171 p. 6 fr. 25. [1113

BAUMBACH (Nicolai). Nordische Melodien. Gedichte. St. Petersburg Erickson & Co, 1883. In-8, 268 p. 5 fr. [1114

Théâtre.

COPPÉE (F.). Severo Torelli, drame en cinq actes, en vers. Paris, Lemerre. In-18 j., 112 p. 2 fr. 50. [1115
Théâtre national de l'Odéon. Première représentation le 21 novembre 1883.

DELPIT (A.). Les Maucroix, comédie en trois actes, par Albert Delpit. Paris, Ollendorff. In-18 j., 76 p. 2 fr. [1116
Comédie Française. Première représentation le 4 octobre 1883.

FEUILLET (O.). Un roman parisien, pièce en cinq actes. Paris, C. Lévy. In-18 j., 153 p. 2 fr. [1116 bis
Théâtre du Gymnase-Dramatique. Première représentation le 28 octobre 1882.

LEDEUIL (E.). Amoureux et débauchés, comédie en cinq actes et un divertissement. Paris, l'auteur, 4, rue de la Sorbonne. In-18 j., 138 p. 3 fr. [1117

LONGHAYE (G.). Jean de La Valette, tragédie en cinq actes et en vers. Tours, Mame. Pet. in-16, 112 p. 40 c. [1118
Théâtre chrétien d'éducation.

LONGHAYE (G.). Campian, tragédie en quatre actes, précédés d'un prologue et en vers. Tours, Mame. Pet. in-16, 126 p. 40 c. [1119

LONGHAYE (G.). Helvétia, tragédie en quatre actes et en vers, avec chants ad libitum. Musique de M. Arthur Coquard. Tours, Mame. Pet. in-16, 112 p. 40 c. [1120

REIGNIER (G.). Les Volontaires du ridicule, comédie en quatre actes et en vers. Paris, Lemerre. In-8, 144 p. 1 fr. [1121

CASTIGLIONI (A). Ginochi da bimbi : commedia in due atti. — Quando arriva il babbo? Quadretto marinaresco in un atto. Milano, Barbini. 1883, in-32, 101 p. 60 c. [1122

CASTIGLIONI (A.). La prima gioia : commedia in due atti. — Profezia : bozzetto drammatico in un atto. Milano, Barbini, 1883. In-32, 67 p. 60 c. [1123

CASTIGLIONI (A.). Le predilezioni, ovvero Cuore di madre e cuore di figlia : commedia in 2 atti ed un prologo in versi martelliani. — Lalia : bozzetto in un atto. Milano, Barbini, 1883. In-16, 79 p. 60 c. [1124

CASTIGLIONI (A.). Nè l'uno nè l'altra : commedia in un atto. — La tabacchiera del nonno : scherzo comico in un atto. Milani, Barbini, 1883. In-32, 79 p. 60 c. [1125

GIRAUD (E.). Vita Perduda : scene della vita, commedia in tre atti. Milano, Barbini edit. 1883. In-16, 64 p. 35 c. [1126

JAMES (A.) e BUSNACH (W.). La Camera Nuziale : commedia in un atto. Milano, Libreria, 1883. In-32, 16 p. 30 c. [1127

Operaio (L') militare : dramma in 5 atti. Torino, Borgarelli e Origlia, 1883, in-32, 111 p. [1128

ALBERT (M.). Die Flandrer am Alt. Historisches Schauspiel in 5 Akten. 2. Aufl. Leipzig, O. Wigand 1883. In-8, 120 p. 2 fr. 50. [1129

BERLICHINGEN (Adf. v.). S. J., Garcia Moreno's Tod. Historisches Trauerspiel in 5 Acten Mit e. Titelbild (in Holzschn.). Einsiedeln, Benziger. In-8, 207 p. 3 fr. [1130

CONRAD (G.). Madèmoiselle Esther. Drame en 5 actes. Berlin, Voss, 1883. In-8, 96 p. 1 fr. 90. [1131

CORRODI (Aug.). Wie d' Warret würkt. Zürcherisches Lustspiel in 4 Akten. [Aus : « Rob. Weber's Helvetia »]. Zürich, Schröter. Gr. in-8, 37 p. 90 c. [1132

DREYER (Gust. Wilh). Das Liebste, was du hast. Lustspiel in 3 Akten. Bremen, Heinsius. In-8, 20 p. 75 c. [1133

DREYER (Gust. Wilh.). Die Marquise v. Pompadour. Drama in 5 Akten. Bremen Heinsius, 1883. In-8, 102 p. 2 fr. 50. [1134

DROESCHER (Geo). Aus zweiter Ehe! Schauspiel in Aufzügen. Mannheim, Nemnich. Gr. in-8, III-69 p. 1 fr. 90. [1135

FITGER (A. v.). Gottes Gnaden. Trauerspiel in 5 Aufzügen. 2. Aufl. Oldenburg, Schulze. Gr. in-8, III-104 p. 2 fr. 50. [1136

GÖRNER (C. A.). Amerikanisch. Orig.-Lustspiel in 5 Aufzügen. Hamburg, Richter. In-8, 149 p. 3 fr. 75. [1137

REICHEL (Eug.). Aberglaube. Lusspiel in 1 Akt. Berlin, 1883, Lassar. in-8, 27 p. 2 fr. 50. [1138

SCHOTTLAENDER (Herm.). Ein stenographisches Haus. Lustspiel in 1 Act. Berlin, Cronbach. In-8, 24 p. 1 fr. 25. [1139

Romans et Contes.

BOCACE (J.). Le Décaméron. Traduict d'italien en françoys par Maistre Antoine Le Maçon, avec notices, notes et glossaire par Frédéric Dillaye. T. IV. Paris, Lemerre. Pet. in-12, 301 p. 5 fr. (Petite bibliothèque littéraire. Auteurs anciens.) [1140

ABOUT (E.). Le Roi des montagnes. Dessins de Charles Delort, gravés par Mongin. Paris, Lib. des bibliophiles. In-8, 308 p. avec 7 eaux-fortes et portrait de l'auteur. 30 fr. [1141

Pap. vélin de Holl. Tiré à pet. nomb., plus 25 ex. sur pap. de Chine et 25 sur pap. Whatm., avec double épreuve des grav. Il a été fait un tir. en grand pap. de 250 ex. avec double et triple épreuve des grav.

ALLARD (L.). Maison de famille. Paris, Charpentier. In-18 j., 337 p. 3 fr. 50. [1142

BADIN (A.). Saint-Pétersbourg et Moscou. Paris, Charpentier. In-18 j., 364 p. 3 fr. 50. [1143

BARBEY D'AUREVILLY (J.). Memoranda. Préface de Paul Bourget. Paris, Rouveyre et Blond. In-18 j., XXXII-157 p. 3 fr. 50. [1144

Tiré à pet. nomb. Pap. vergé. Il a été tiré 60 ex., dont 10 sur pap. de Ch. et 50 sur pap. du Jap.

BENIGNE (A.). Femmes et Maîtresses. Illustrations de Kauffmann. Paris, Marpon et Flammarion. In-18 j., 327 p. avec vign. et frontispice à l'eau-forte. 5 fr. [1145

Il a été tiré 50 ex. sur pap. de Holl.

BEUGNY D'HAGERUE (G. de). Mademoiselle de La Rochegauthier. Paris, Blériot et Gautier. In-18 j., 239 p. 2 fr. [1146

BLANDY (S.). Un oncle à héritage. Paris, Bloud et Barral. In-18 j., 353 p. 3 fr. [1147

BLOWITZ (de). Une course à Constantinople. Paris, Plon, Nourrit. In-18 j., 374 p. 3 fr. 50. [1148

BOURZEIS (O. H. de). L'Orpheline des Ardoisières. Paris, Blériot et Gautier. 2 vol. in-18 j., T. I, VIII-242 p.; T II, 250 p. 2 fr. [1149

CAMPOS (J. de). Irma, roman parisien inédit. Edit. illustr. Livr. 13 à 102. (Fin.) Paris, Denoc et Cᵒ. Gr. in-8, p. 105 à 806. [1150
La livr., 10 c.; la 1re série de 5 livr. est vendue exceptionnellement 10 cent. au lieu de 50 cent.

CLADEL (L.). Le Deuxième mystère de l'incarnation. Préface de Paul Bourget. Paris, Rouveyre et Blond. In-18 j., XX-224 p. 3 fr. 50. [1151

DAUDET (A.). Fromont jeune et Risler aîné, mœurs parisiennes. Paris, Lemerre. Pet. in-12, 475 p. 6 fr. [1152
Pap. vél. Il a été tiré 125 ex., dont 50 sur pap de Ch., 25 sur pap. Whatm. et 50 sur pap. de Holl.

DAUDET (A.). Contes choisis : la Fantaisie et l'Histoire. Paris, Charpentier. In-32, 501 p. et 2 eaux-fortes par M. Edmond Morin. 4 fr. [1153

DUBARRY (A.). Le Boire et le Manger, histoire anecdotique des aliments. Paris, Jouvet et Cᵒ. In-18 j., VI-256 p. avec 125 vign. et grav. [1154

DUBARRY (A.). Les Colons du Tanganika. Paris, Firmin-Didot. In-18 j., 321 p. 3 fr. [1155

DU BOIS-MELLY (Ch.). Nouvelles montagnardes, ornées de 58 dessins par G. Roux. Genève, H. Georg. In-8, 371 p. 12 fr. [1156

DUBUT DE LAFOREST. Le Rêve d'un vivеur; par Dubut de Laforest. Paris, Rouveyre et Blond. In-8, 89 p. avec gravures et portrait de l'auteur. 12 fr. [1157
Tiré à 525 ex., dont 25 sur pap. du Jap. et 500 sur pap. vél.

DUPUIS (E.). Vieux proverbes sur de nouveaux airs. Illustr. par Lizzie Lawson. Paris, Delagrave. In-8 carré, 64 p. 5 fr. [1158

DROZ (G.). Tristesses et sourires. Paris, Havard. In-18 j., 383 p. 3 fr. 50. [1159

FABRE (F.). L'Abbé Tigrane. Paris, Charpentier. In-32, 399 p. et deux dessins de Jean-Paul Laurens gravés par Ch. Courtry. 4 fr. [1160

FEUILLET (O.), de l'Académie franç. Œuvres complètes. La Veuve; le Voyageur. Paris, C. Lévy. In-18 j., 259 p. 3 fr. 50. [1161

FÉVAL (P.). Œuvres de Paul Féval, soigneus. rev. et corr. Le Prince Coriolani. Paris, Palmé. In-18 j., 412 p. 3 fr. [1162

HERVIEU (P.). La Bêtise parisienne. Paris, Charavay frères. In-18 j., 239 p. 3 fr. 50. [1163

Histoire des quatre fils Aymon, très nobles et très vaillants chevaliers, Troisième et dernière partie. Paris, Launette. In-4, p. 161 à 240, avec illustrations en couleur par E. Grasset. 33 fr. [1164

JOSAND (M.) & L. FÉRALD. Les Esclaves du grand monde, roman de révélations émouvantes. Edit. illustr. Livr. 1 à 7. Paris, Librairie nationale. Gr. in-8 56 p. [1165
La livr., 40 c. Exceptionnellement, la 1re et la 2e livr. se vendent ensemble 10 c. Les cinq premières livr. de ce roman portent comme titre : les Mystères du grand monde. Ce titre ayant été adopté pour un ouvrage ancien, les auteurs, afin d'éviter toute confusion, ont pris la détermination de modifier le titre de leur roman et d'adopter celui sous lequel il paraît depuis la 6e livr.

LAMOTHE (L. de). Quinze mois dans la lune. Paris, Blériot et Gautier. In-18 j., 364 p. 3 fr. [1166

LANGLET (Mme H.). Viart-Bois. Paris, Blériot et Gautier. In-18 j., 317 p. 2 fr. [1167

LAVAL (H. B. de). Un clérical en voyage. Paris, Palmé. In-18 j., XI-383 p. 3 fr. [1168

LEROY (C.). Nouveaux exploits du colonel Ramollot. Paris, Marpon et Flammarion. In-18 j., VIII-312 p. avec vign. et frontispice à l'eau-forte. 5 fr. [1169
Il a été tiré 100 ex., dont 10 sur pap. de Ch., 50 sur pap. du Jap. et 100 sur pap. de Holl.

LIX (T.). Tout pour la patrie; par Tony Lix. Paris, Bray et Retaux. In-18 j., VI-224 p. 2 fr. 50. [1170

LOYSEAU (J.). Pas méchant, Paris, Blériot et Gautier. 2 vol. in-18 j., T. I, XXI-200 p.; T. II, 303 p. [1171

MATTHEY (A.). La Vierge veuve, suite et fin de la Belle Julie. Paris, Dentu. In-18 j., 372 p. 3 fr. [1172

Mendigor-Icareder, récit basque, par l'auteur du Golfe de Gascogne et des Echos du pas de Roland. Bayonne, Lasserre. In-8, 188 p. [1173

PONTMARTIN (A. de). Souvenirs d'un vieux critique. T. II. Paris, C. Lévy. In-18 j., 375 p. 3 fr. 50. [1174

PRATO (S.). L'Orma del Leone, racconto orientale considerato nella tradizione popolare, saggio critico del Dott. Stanislao Prato. Paris, Vieweg. In-8, 37 p. (Extr. de la *Romania*, t. XII.) [1175

RABUSSON (H.). Mme de Givré. Paris, C. Lévy. In-18 j., 287 p. 3 fr. 50. [1176

ROCHEFORT (H.). L'Evadé, roman canaque. Edit. illustr., cont. 102 fig. dans le texte et hors texte par Kauffmann et Le Natur. Paris, L. Baillière et Messager. Gr. in-8, 347 p. 5 fr. [1177

ROUSLANE (V.). La Faute de la comtesse. Paris, Plon et Nourrit. In-18 j., 270 p. 3 fr. 50. [1178

SHELLEY. Les Censi, drame de Shelley. Traduction de Tola Dorian, avec préface d'Algernon Charles Swinburne. Paris, Lemerre. In-18 j., XVIII-135 p. 3 fr. [1179

THEO CRITT. L'Art de se faire aimer par son mari. Préface par la vicomtesse de Renneville. Paris, Rouveyre et Blond. In-18 j., 53 p. avec vign. et front. à

l'eau-forte par Henriot. 2 fr. 50. [1180
Tiré à petit nombre. Il a été tiré 15 ex. sur pap. imp. du Jap.

THEURIET (A.). Sous bois. Nouvelle édition, illustrée de 78 compositions de H. Giacomelli, gravées sur bois par Berveiller, Froment, Méaulle et Rouget. Préface de Jules Claretie. Paris, Charpentier. Pet. in-8, XX-276 p. [1181
Tirage unique à 500 ex., dont 150 sur pap. du Jap. ou pap. de Ch. fort avec ou sans tir. à part des illustr., prix : 150 fr. et 80 fr., et 350 sur pap. vél. à la cuve, prix : 45 fr.

TERRIER. La vie est un voyage. Paris, librairie de l'Œuvre de Saint-Paul. Pet. in-18, X-237 p. 1 fr. [1182

THIAUDIÈRE (E.). La Maison fatale; roman parisien. Paris, Rouff. In-18 j., VII-355 p. [1183

TISSOT (M.). La Comtesse Brigitte, histoire d'hier. Paris, Blériot et Gautier. In-18 j., 360 p. 3 fr. [1184

TISSOT (V.). L'Allemagne amoureuse. 1re, 2e et 3e éditions. Paris, Dentu. In-18 j., 388 p. 3 fr. 50. [1185

TOURGUÉNEFF (I.). Mémoires d'un seigneur russe. Traduit par E. Charrière. Paris, Hachette. 2 vol. in-18 j., T. I, XIX-255 p.; T. II, 247 p. 2 fr. 50. [1186

TOURGUÉNEFF (I.). Pères et enfants. Précédé d'une lettre par Pr. Mérimée, de l'Académie. 4e éd. Paris, Charpentier. In-18 j., IV-328 p. 3 fr. 50. [1187

TOWNSEND (V. F.). Madeline, roman américain. Traduit, avec l'autorisation de l'auteur, par Mme S. Le Page. Paris, Hachette. In-18 j., 285 p. 1 fr. 25. [1188

UCHARD (M.). Mon oncle Barbasson. Paris, Lemonnyer. In-8, 318 p. et 40 compositions gravées à l'eau-forte par Paul Avril. 40 fr. [1189
Tiré à 1,000 ex., dont 50 sur pap. du Jap., avec les eaux-fortes pures et une suite des eaux-fortes terminées tirées à part, 125 sur pap. du Jap., avec une suite des eaux-fortes terminées tirées à part; 50 sur pap. de Ch., 275 sur pap. vergé de Holl. et 500 sur pap. vél.

DU VALLON (G.). La Roche d'Enfer. Paris, Bloud et Barral. In-18 j., 346 p. 3 fr. [1190

WHYTE-MELVILLE. Katerfelto; par Whyte-Melville. Roman traduit de l'anglais avec l'autorisation de l'auteur, par Mme F. Foussé. Paris, Hachette. In-18 j., 308 p. 1 fr. 25. [1191

WILKIE COLLINS. Les Deux destinées, roman anglais. Traduit, avec l'autorisation de l'auteur, par A. Hédouin. Paris, Hachette. In-18 j., 303 p. 1 fr. 25. [1192

BORDINI (?). Amore... e amore : romanzo. Milano, C. Cioffi, 1883. 224 p. 2 fr. [1193

COSTA (Enrico). In villa : racconto. Sassari, Azuni, 1883. 1 fr. [1194

MONTEZEMOLO (H. de). Souvenirs de jeunesse par un gentilhomme piémontais. Torino, E. Loescher, 1883. In-8, 182 p. 2 fr. 50. [1195

SERAO (Matilde). Fantasia : romanzo. Torino, Casanova, 1883. In-16, 402 p. 4 fr. [1196

MILA Y FONTANALS (M.). Cantos populares españoles, recogidos, ordenados e ilustrados por Francisco-Rodriguez-Marin Sevilla, Francisco Alvarez y Ca editores. Nogent-le-Rotrou, Daupeley-Gouverneur. T. I. In-8, 11 p. [1197

BIERBAUM (Heinr.). Neue Balladen. Heidelberg, C. Winter. In-12, XII-116 p. 2 fr. 50. [1198

ECKSTEIN (Ernst). Die Claudier. Roman aus der röm. Kaiserzeit. 3 Bde. 5. u. 6. unveränd. Wien, 1883, Steyrermühl. Aufl. In-8, IX-243; 308 et 252 p. 15 fr. [1199

ERHARD (Emile). Die Rose vom Haff. Roman. 3 Bde. Stuttgart, Deutsche Verlags-Anstalt. In-8, 290, 264 et 307 p. 15 fr. [1200

HEIMBURG (W.). Ihr Einziger Bruder. Novelle. 2. Aufl. Leipzig, 1883, Gebhardt. In-8, 411 p. avec Portr. de l'auteur 7 fr. 50. [1201

HESSE (A.). Drei Grafen v. Reinstein. Roman aus dem 15. Jahrh. Halle, Pfeffer. 2 Bde. In-8, 244 et 332 p. 6 fr. 60. [1202

PASQUÉ (Ernst). Das Glück d. Drei-Könige-Hauses. Roman. Berlin, Janke. 3 Bde. In-8, 276, 288 et 275 p. 16 fr. 90. [1203

REICHENBACH (Mor. V.). Auf Umwegen. Roman. Leipzig, Friedrich. In-8, 209 p. 3 fr. 75. [1204

SCHACK v. IGAR (El.). Conflicte. Roman. Stuttgart, 1882, Metzler's Verl. 2 Bde. 2. (Titel-) Aufl. In-8, 272 et 263 p. 5 fr. [1205

SCHUBIN (Ossip). Mal' occhio u. andere Novellen. Berlin, Schorer. In-8, 336 p. 6 fr. 25. [1206

SPIELHAGEN (Frdr.). Uhlenhans. Roman. Leipzig, Staackmann. 2 Bde. In-8, 340 et 399 p. 12 fr. 50. [1207

WALD-ZEDTWITZ (E. v.). Die Schlossfrau v. Scharfenstein. Roman. Breslau, 1883, Schottländer. Gr. in-8, 344 p. 3 fr. 75. [1208

WALDEN (Marie). Aus Der Heimat. Erzählungen. Bern, B. F. Haller. 2. Bd. In-8, VI-283 p. 4 fr. [1209

WIDMANN (J. V.). Aus dem Fasse der Danaiden. 12 Erzählungen. I. Gemüthliche Geschichten. II. Amoretten. III. Nach wirklichen Begebenheiten. Zürich, Schmidt. In-8, 543. p. 6 fr. [1210

Critique et Histoire littéraire.

DELTOUR (F.). Histoire de la littérature grecque. Paris, Delagrave. In-18 j., IX-528 p. 2 fr. 50. [1211
Cours complet d'enseignement littéraire et scientifique à l'usage de tous les établissements d'instruction publique.

LUEBKE (Dr. Herm.). Observationes criticæ in historiam veteris Græcorum comediæ. I. De comœdiæ licentia legibus cœrcita. II. De Aristophanis cum æqualibus poetis comicis amicitia et simultate. Berlin, 1883, Mayer et Müller. Gr. in-8, 59 p. 1 fr. 50. [1212

SAUCIÉ (D.). Histoire de la littérature française. Tours, Mame et fils. In-8, 439 p. et grav. 2 fr. 50. [1213

LOTHEISSEN (Ferd.). Geschichte der französischen Literatur im XVII. Jahrh. Wien, Gerold's Sohn, 4. Bd. Gr. in-8, III-390 p. 11 fr. 25. [1214

KOSCHWITZ (Ed.). Les plus anciens monuments de la langue française. Die ältesten französ. Sprachdenkmäler, zum Gebrauch bei Vorlesgn. hrsg. 3., verm. u. verb. Aufl. Mit e. Fosm. Heilbronn, Henninger. In-8, IV-52 p. 95 cent. [1215

PARIS (G.). Etudes sur les romans de la Table ronde. Lancelot Du Lac. Nogent-le-Rotrou, Daupeley-Gouverneur. In-8, 74 p. [1216

BOURGOIN (A.), Dr ès lettres. Un bourgeois de Paris lettré au XVIIe siècle : Valentin Conrart, premier secrétaire perpétuel de l'Académie française, et son temps (1603-1675), sa vie, ses écrits, son rôle dans l'histoire littéraire de la première partie du XVIIe siècle. Paris, Hachette. In-8, 365 p. 5 fr. [1217

LEVEAUX (A.). L'Enseignement moral dans les comédies de Molière. Compiègne, Mennecier et Ce. In-8, 144 p. [1218

Panégyrique de l'Ecole des femmes, ou Conversation comique sur les œuvres de Molière, avec une préface par le bibliophile Jacob. Paris, Libr. des bibliophiles. In-18, X-107 p. 5 fr. [1219

Tiré à 340 ex., dont 300 sur pap. vergé, 20 sur pap. de Ch. et 20 sur pap. Whatman.

PFALZ (Dr. Frz.). Die Deutsche Litteraturgeschichte, in den Hauptzügen ihrer Entwicklung, sowie in ihren Hauptwerken dargestellt u. den höheren Lehranstalten Deutschlands gewidmet. 2. Tl. Die Litteratur der neueren Zeit. Leipzig, 1883, Brandstetter. Gr. in-8, VIII-306 p. 3 fr. 40. [1220

AVENARIUS (Ferd.). Deutsche Lyrik der Gegenwart seit 1850. Eine Anthologie m. biograph. u. bibliograph. Notizen, hrsg. aus den Quellen. 2. verb. u. sehr. verm. Aufl. Dresden, Ehlermann. Gr. in-8, XXIII-368 p. 9 fr. 40. [1221

Épistolaires. Polygraphes. Mélanges littéraires.

CHAPELAIN (J.). Lettres. Publiées par Ph. Tamizey de Larroque, correspondant de l'Institut. T. II : 2 janvier 1659-20 décembre 1672. Paris, impr. nationale. In-4 à 2 col., 971 p. (Documents inédits sur l'*Histoire de France*.) [1222

VEUILLOT (L.). Correspondance de Louis Veuillot. 2 vol. in-8. T. I : Lettres à son frère, à sa famille, à divers. VIII-479 p. et fac-similé d'autographe. T. II : Lettres à sa sœur, IV-504 p. Paris, Palmé. 12 fr. [1223

WEDDIGEN (Frdr. Heinr. Otto). Gesammelte Dichtungen. Mit e. biograph. Vorwort v. Karl Fulda. Minden, Bruns. 2. Bde. In-8, 1. Gedichte. Dramen. XXIV-282 p. 2. Novellen. VII-279 p. 6 fr. 25. [1224

RAYMOND. Le Vol d'une âme, journal, lettres, notes, souvenirs, poésies d'une tertiaire, avec une notice biographique et une préface par l'auteur des Paillettes d'or. Avignon, Aubanel frères. Pet. in-18, 451 p. [1225

LYTTON (Lord). Life, Letters and Litterary Remains of Edward Bulwer, Lord Lytton. With Portraits and Illustrations. T. I et II. London, Paul and Trench. In-8, 740 p. 40 fr. [1226

HISTOIRE.

Géographie, Topographie Ethnographie.

BOUCHÉ-LECLERCQ (A.). Atlas pour servir à l'Histoire grecque d'E. Curtius; par A. Bouché-Leclercq, professeur suppléant à la Faculté des lettres de Paris. Paris, Leroux. In-8, VIII-118 p. et 21 cartes. 12 fr. [1226

HUGUES (L.). Elementi di geografia ad uso delle scuole secondarie, commerciali e militari. Terzo corso : Asia, Africa, Australia e Polinesia, America, Terre Polari. Seconda edizione riveduta e modificata secondo i più recenti dati statistici. Torino. E. Loescher. In-8, VI-248 p. avec 79 fig. dans le texte. 2 fr. 50. [1228

RAVINET (H.). Le Haut-Bugey, guide itinéraire artistique et pittoresque de la Cluse-Nantua à Bille-garde. Avec une préface par Félix Desvernay. 6 dessins inédits par Faure, lettres ornées par Froment, une carte de la région. Lyon, Waltener. Gr. in-16, XI-116 p. 2 fr. [1229

Tiré à pet. nombr., dont 5 ex. sur pap. de Ch., 10 sur pap. Whatm., 250 sur pap. teinté de luxe.

Etude sur la Basse-Navarre, traduite de l'espagnol par Octave Sempé. Oloron, Maurin et Casabonne. In-12, IV-114 p. 2 fr. [1230

SAUREL (A.). Marseille et ses environs. Paris, Hachette. In-32, XXII-166 p. avec 25 vign., 1 carte et 2 plans. 2 fr. [1231

VAUX (L. de). La Palestine. Ouvrage illustré par M. P. Chardin et M. C. Mauss, architecte du ministère des affaires étrangères. Paris, Leroux. Gr.

in-8, VII-527 p. avec 154 grav. 20 fr. [1232

MORAND. La Terre des patriarches, ou le Sud de la Palestine. T. II. (Hébron; Bersabée; Désert de Juda; Massada; Engaddy; Thékoa.) Lyon, Vitte et Perrusse. In-18, XII-231 p. et 3 pl. 3 fr. 50. [1233

THUREAU (H.). Notre colonie le Tonkin; Explorations et conquêtes; Aperçus géographiques; les Produits naturels; les Ressources commerciales. Avec une carte dressée d'après les plus récents documents. Paris, Dreyfous. In-18 j., 278 p. 2 fr. [1234

Ethnographie des peuples étrangers à la Chine, ouvrage composé au XIIIe siècle de notre ère par Ma-Touan-Lin, traduit pour la 1re fois du chinois avec un commentaire perpétuel par le marquis d'Hervey de Saint-Denys. IIe partie : Méridionaux. Genève, H. Georg. In-4, IV-522 p. 50 fr. [1235

STRAUSZ (Adf.). Bosnien. Land u. Leute. Historisch-ethnograph-geograp. Schilderg. 2. Bd. Wien, Gerold's Sohn. Gr. in-VII-328 p. 8 fr. 75. [1236

Voyages.

STEIN (Gerh.). Die Entdeckungsreisen in alter u. neuer Zeit. Eine Geschichte der geograph. Forschungen. m. besond. Berücksicht. d. 19. Jahrh. Mit 110 Holzschn., 4 Aquarellen nach Zeichngn. v. E. Berninger u. A. Obermüllner, 11 Karten u. 1 Fksm. Glogau, 1883, Flemming. Gr. in-8, VIII-70 p. 22 fr. 50. [1237

TISSOT (V.). La Russie et les Russes; Kiew et Moscou, impressions de voyages. Ouvrage illustré de plus de 240 gravures dont 67 dessins de F. de Haenen et 115 de Pranischnikoff. Paris, Plon et Nourrit. In-4, 427 p. 20 fr. [1238

GERMOND DE LAVIGNE (A.). Espagne et Portugal. Paris, Hachette. In-32 à 2 col., XXIV-404 p. avec pl. et carte générale. 5 fr. [1239

JOSSE (M.). A travers la France, notes et impressions de M. Josse, voyageur lyonnais. Lyon, Georg. In-8, VII-183 p. [1240

CHARDIN (J.). Ses Voyages en Perse et autres lieux de l'Orient, racontés par lui-même. Deuxième partie. La Perse et les Persans (1671-1675), ouvrage collationné sur l'édition originale, réduit et annoté par G. Mantoux. Paris, Dreyfous. In-18 j., 286 p. [1241

JEANNEST (Ch.). Quatre années au Congo. Edition ornée de 1 carte inédite et de 9 dessins par Desmoulin d'après les photographies de l'auteur. Paris, Charpentier. In-18 j., XXXI-327 p. 3 fr. 50. [1242

VICKERS (A.). Voyage en Australie et en Nouvelle-Zélande. Paris, Delagrave. In-8, 465 p. 15 fr. [1243

Histoire biblique et ecclésiastique. Missions catholiques.

LAPORTE (A.). Histoire et littérature bibliques; la Création. Paris, Œuvre de Saint-Paul. In-18 j., 191 p. 1 fr. 50. [1244

SAYCE (Prof. A. H.). Fresh Light from the Ancien Monuments : A Sketch of the most Striking Confirmations of the Bible from Recent Discoveries in Egypt, Assyria, Babylonia, Palestine, and Asia minor. (By-Paths of Bible Knowledge, T. III). With Fac-similes from Photographs. London, Religious Tract Society. Gr. in-8. 3 fr. 75. [1245

WITT (H.). Die Biblischen Geschichten Alten u. Neuen Testaments, m. Bibelwort u. freier Zwischenrede anschaulich dargestellt. Ein Hülfsbuch zum erbaul. Betrachten u. lebend. Erzählen derselben. 2. Aufl. 3. Bd. Neues Testament. Gütersloh, Bertelsmann. Gr. in-8, VII-526 p. 5 fr. [1246

LIPSIUS (Rich. Adb.). Die Apokryphen Apostelgeschichten u. Apostellegenden. Ein Beitrag zur altchristl. Literaturgeschichte. 2. Bd. 2. Hälfte. Braunschweig, Schwetschke & Sohn. Gr. in-8, 431 p. 13 fr. 75. [1247

SEYDEL (Prof. Rud.). Die Buddha-Legende u. das Leben Jesu nach den Evangelien. Erneute Prüfg. ihres gegenseit. Verhältnisses. Leipzig, O. Schulze. Gr. in-8, 84 p. 2 fr. 50. [1248

Hagiologie. Ordres religieux. Biographie ecclésiastique.

LÉON. ex-provincial des Franciscains. L'Auréole séraphique, vie des saints et des bienheureux des trois ordres de Saint-François. T. I. Paris, Bloud et Barral. In-12, VII-730 p., 4 vol. 14 fr. [1249

DEYNOODT (François). La glorieuse couronne ou saints et bienheureux de la Compagnie de Jésus. Paris, J. Albanel. In-8, 516 p. 5 fr [1250

LEFEBVRE (F. A.). Saint Bruno et l'ordre des Chartreux. 2 vol. Paris, libr. de l'Œuvre de Saint-Paul. In-8, T. I, XL-614 p. et gravure; T. II, 687 p. et gravure. 15 fr. [1251

Souvenirs du troisième centenaire de la mort de sainte Thérèse, célébré en 1882. Poitiers, Oudin. In-8, 598 p. [1252

MORICEAU (l'abbé). Histoire de la vie et de la mort de Marie Lhuillier, dite sœur Monique, religieuse hospitalière de Saint-Julien de Château-Gontier. Laval, Chailland. Pet. in-18, 87 p. [1253

GALLIZIA (p. Enrico Maria). Vita del ven. servo di Dio Bartolomeo Canale sacerdote barnabita. Milano, Ghezzi, 1883. In-16, 388 p. 2 fr. [1254

CLOYSEAULT. Généralat du P. de Sainte-Marthe. Troisième partie du Recueil

des vies de quelques prêtres de l'Oratoire, publié par le R. P. Ingold, précédé d'une lettre de Mgr Stumpf, administrateur du diocèse de Strasbourg. Paris, Poussielgue. In-18 j., VIII-439 p. et carte. [1255

Histoire universelle, ancienne, du moyen âge et contemporaine. Chronologie.

RIQUIER (A.). Histoire grecque. Paris, Delagrave. Pet. in-18, 360 p. avec vig. 1 fr. 25. [1256

JUVIEN DE LA GRAVIÈRE. Les Campagnes d'Alexandre. T. II : l'Asie sans maître ; T. II, l'Héritage de Darius. Paris, Plon et Nourrit. 2 vol. in-18 j., XXXII-261 et VI-395 p. et 2 cartes. 7 fr. [1257

RIQUIER (A.), prof. Histoire romaine. 2e édit. Paris, Delagrave. Pet. in-18, XII-302 p. 1 fr. 25. [1258

JÄGER (Dr. Osk.). Gymn.-Dir. Geschichte der Römer. 5. verb. Aufl. Mit 180 Abbildgn. 2 Farbendr. u. 1 Karte. (In 2 Hftn.) 1. Hft. Bertelsmann, Gütersloh. Gr. in-8, 192 p. 2 fr. 50. [1259

BRABANT. Histoire du moyen âge. Bruxelles, Albanel. In-12, 394 p. et 7 cart. col. 3 fr. [1260

Questions du jour.

DU BOURG (J.). Le Droit monarchique en 1883. Paris, Oudin. In-8, XIX-41 p. et tableau généalogique. 1 fr. [1261

CORDIER (H.). Le Conflit entre la France et la Chine, étude d'histoire coloniale et de droit international. Paris, Cerf. In-8, 48 p. 1 fr. [1262

France (la) est-elle prête ? étude sur la réorganisation de l'armée française depuis 1871 et sur les dernières grandes manœuvres ; par Un officier prussien. Traduit de l'allemand avec l'autorisation de l'auteur. Paris, Hinrichsen. In-8, 136 p. [1263

GASPARIN (A. de). Liberté religieuse. Paris, C. Lévy. In-18 j., II-322. 1 fr. [1264

ROSSI (Alessandro), senatore. Credito popolare e risparmio popolare, a proposito delle Relazioni del dottor Ziller e del dott. Schneider sulle Unioni cooperative austro-ungaresi e tedesche, e del Congresso internazionale di Parigi 1883 sulle istituzioni di previdenza. Schio, Marin, 1883. In-8, VIII-57 p. [1265

Histoire de France.

1. *Histoire politique générale.*

LUCHAIRE (A.). Histoire des institutions monarchiques de la France sous les premiers Capétiens (987-1180). 2 vol. Paris, Picard. In-8, T. I, XVI-332 p. ; T. II, 376 p. 15 fr. [1266

BOUCHER DE MOLANDON. La Délivrance d'Orléans et l'Institution de la fête du 8 mai, chronique anonyme du XVe siècle récemment retrouvée au Vatican et à Saint-Pétersbourg ; Jean de Mascon, docteur et chanoine de l'église d'Orléans, et MM. de Laverdy et J. Quicherat. Orléans, Herluison. In-8, 112 p. (Extr. des *Mémoires* de la Société archéologique et historique de l'Orléanais.) [1267

LOUIS XI. Lettres publiées d'après les originaux, pour la Société de l'histoire de France, par Joseph Vaesen et Etienne Charavay, archivistes paléographes. T. I. Lettres de Louis Dauphin, 1438-1461, publiés par Etienne Charavay. Paris, Loones. In-8, XXIV-392 p. 9 fr. (Publication de la Société de l'histoire de France.) [1268

VATEL (C.). Histoire de Mme Du Barry d'après ses papiers personnels et les documents des archives publiques, précédée d'une introduction sur Mme de Pompadour, le Parc-aux-Cerfs et Mlle de Romans. T. III. Versailles, Bernard. In-18 j., 492. et portr. [1269

CHANTELAUZE (R.). Louis XVII, son enfance, sa prison et sa mort au Temple, d'après des documents inédits des Archives nationales. Paris, Firmin-Didot. In-8, 497 p. et portr. 10 fr. [1270

THIERRY (A.). Essai sur l'histoire de la formation et des progrès du tiers état, suivi de deux fragments du recueil des monuments inédits de cette histoire. Nouv. édit. rev. avec le plus grand soin. Paris, Garnier frères. In-8, 432 p. 6 fr. [1271

Victimes (les) du 2 décembre 1851, par Requier, de Solliès-Ville, ex-condamné à cinq années de déportation par les mémorables commissions mixtes, et le Père Brem, ou le Coup d'Etat de Bonaparte. Toulon, Foa. In-8, 54 p. 2 fr. [1272

AMBERT. Gaulois et Germains, récits militaires ; par le général Ambert. I. L'Invasion (1870). Paris, Blond et Barral. In-8, XIX-521 p. et grav. 2 fr. [1273

Archives parlementaires de 1787 à 1860, recueil complet des débats législatifs et politiques des chambres françaises, imprimé par ordre du Sénat et de la Chambre des députés sous la direction de MM. J. Mavidal et E. Laurent. 2e série. (1800 à 1860.) T. LIV : Du 13 mai 1828 au 16 juin 1828. Paris, Dupont. Gr. in-8 à 2 col., 786 p. 20 fr. [1274

Annales de la Chambre des députés (nouvelle série). T. VIII. Documents parlementaires. Session ordinaire de 1883. T. I : Du 9 janvier au 11 juin 1883. Paris, imprim. du *Journal officiel*. In-4 à 3 col., 892 p. [1275

2. *Histoire civile, religieuse et militaire.*

BENOIT (D.). Une victime de l'intolérance

au XVIIIe siècle : Desubas, son ministère, son martyre (1720-1746), d'après des documents inédits. 2e édit. rev. et corr. Paris, les librairies protestantes. In-18 j., 296 p. 1 fr. 40. (Publié par la Société des livres religieux de Toulouse. [1276

Le Huitième bataillon de chasseurs à pied. (Isly, Sidi-Brahim, Zaatcha, l'Aurès, Grande Kabylie, Magenta, Frœschwiller.) Amiens. impr. Delattre-Lenoel. In-8, 82 p. [1277

3. *Histoire provinciale.*

Collection de documents pour servir à l'histoire des hôpitaux de Paris, commencée sous les auspices de M. Michel Moring, continuée par M. Charles Quentin, directeur de l'administration générale de l'Assistance publique ; publiée par M. Brièle, archiviste de l'administration. T. III : Collection des comptes de l'Hôtel-Dieu de Paris. Fascicule 1. Paris, Picard. In-4 à 2 col., p. 1 à 200. [1278

LEBEUF. Histoire de la ville et de tout le diocèse de Paris. Paris, Féchoz et Letouzey. 5 vol. in-8. T. I, XXXII-664 p.; T. II, 670 p.; T. III, 603 p.; T. IV, 655 p.; T. V, 459 p. Ne se vend pas séparément, complet 100 fr. [1279

DURAND (A.) et E. GRAVE. La Chronique de Mantes, ou Histoire de Mantes, depuis le IXe siècle jusqu'à la Révolution. Mantes, impr. Gillot. In-8, VII-597 p. et 9 pl. 10 fr. [1280

THOMAS (L.). Chroniques rétrospectives sur Pontoise. Pontoise, Paris. In-8, VI-124 p. [1281

SAUVAGE. Histoire populaire du bourg de Bacqueville-en-Caux. Rouen, Métérie. In-16, VIII-227 p. [1282

LEURIDAN (T.), archiviste. La Prévôté d'Halluin. Lille Quarré. In-8, 63 p. (Extr. des *Mémoires* de la Société des sciences, des arts et de l'agriculture de Lille, t. XI, 4e série.) [1283

MOREL (R.). Histoire populaire de la Picardie depuis les temps les plus reculés jusqu'en 1789. Péronne, Quentin. In-18 j., III-312 p. et cartes. [1284

BAROT (C. A.). Essai historique sur Sains et les environs. Sains (Aisne), Hannoteaux et Dessons. In-8, 80 p. [1285

GOLMARD (l'abbé). Notice historique sur le village de Pralon et sur son ancienne abbaye de bénédictines. Dijon, l'Union typographique. In-12, 15 p. [1286

Exil en Beaujolais de Lamoignon, Camus de Pontcarré et l'abbé de Marzac, membres du parlement (1771), publié d'après le registre original du bailliage, manuscrit inédit, par P. de S. V. Lyon, Perrin. In-8, 65 p. [1287

Archives de Bretagne, recueil d'actes, de chroniques et de documents historiques rares ou inédits, publié par la Société des bibliophiles bretons et de l'histoire de Bretagne. T. I : Privilèges de la ville de Nantes. Nantes, à la Société des bibliophiles. In-4, XXIX-213 p. [1288

Tiré à 350 ex. in-4 vergé pour les membres de la Société des bibliophiles bretons, et à 150 in-4.

AGOURS (B. d'). Documents inédits pour servir à l'histoire des soulèvements de mars 1793 dans le département de la Vendée. Saint-Nazaire, Girard. In-8, 216 p. [1289

BIAIS (E.). Notes sur les anciennes paroisses d'Angoulême et autres documents inédits empruntés aux archives de l'hôtel de ville d'Angoulême ; par Emile Biais, archiviste de la ville d'Angoulême, conservateur du musée archéologique. Ire partie. Angoulême, Goumard. In-8, 55 p. (Extr. du *Bulletin* de la Société archéologique et historique de la Charente, année 1881. Tiré à 125 ex. dont 25 sur papier à bras.) [1290

Archives historiques du Poitou. XIII. Poitiers, Oudin. In-8, LIV-491 p. [1291

MOSNIER (H.). Le Château de Chavaniac-Lafayette, description, histoire, souvenirs ; par Henry Mosnier. Le Puy, Marchessou. In-8, 72 p. et 2 lettres autographes. [1292

DURRIEU (P.). Documents relatifs à la chute de la maison d'Armagnac Fezensaguet et à la mort du comte de Pardiac, publiés pour la Société historique de Gascogne. Paris, Champion. In-8, 134 p. (Archives *historiques de la Gascogne*, fascicule 2. [1293

LAMBERT (E.). A travers l'Algérie, histoire, mœurs et légendes des Arabes. Paris, Haton. In-18 j., 398 p. 2 fr. 50. [1294

FALLOT (E.). Histoire de la colonie française du Sénégal. Avec une carte de l'Afrique occidentale par Stanford. Paris, Challamel aîné. In-8, 168 p. 5 fr. [1295

VEUILLOT (E.). Le Tonkin et la Cochinchine, le pays, l'histoire et les missions. Nouv. édit. Paris, Palmé. In-18 j., XIV-446 p. 3 fr. 50. [1296

Histoire étrangère.

1. *Histoire politique.*

GESLIN (J.). Conquêtes et découvertes de la république des Pays-Bas. D'après des documents hollandais de l'époque. Deuxième partie : En Asie, en Afrique, en Amérique. Paris, Dreyfous. In-18 j., 311 p. et cart. 2 fr. [1297

Monumenta Germaniæ historica inde ab a. D usque ad a. MD, ed societas aperiendis fontibus rerum germanicarum medii ævi. Auctorum antiquissimorum T. VI pars 1. : Q. Aurelii Symmachi quæ supersunt, ed. Otto Seek. Berlin

Wiedmann, 1883. Gr. in-4, CCXII-355 p. 12 fr. 75. [1298

FRIES (M. Lor.). Geschichte d. Bauernkrieges in Ostfranken. Hrsg. m. Unterstützg. d. hohen Landrathes v. Unterfranken u. Aschaffenburg im Auftrage d. histor. Vereins v. Kreisarchivar Dr. Aug. Schäffler u. Privatdoc. Dr. Thdr. Henner. 2. Thle. in 1 Bd. Würzburg, Woerl. Gr. in-8, LVI-464 et 384 p. 16 fr. 75. [1299

Recueil, nouveau, général de traités et autres actes relatifs aux rapports de droit international. Continuation de grand recueil de G. Fr. de Martens par Charles Samwer et Jules Hopf. 2. série. Tome VIII. 1. et 2. livr. Göttingen Dieterich's Verl, 1883. Gr. in-8, 507 p. 23 fr. 75. [1300

BAUGY (de). Journal d'une expédition contre les Iroquois en 1687. Lettres et pièces relatives au fort Saint-Louis des Illinois. Publié par E. Serrigny. Paris, Leroux. Petit in-8, 220 p. 5 fr. [1301

Mélanges et mémoires historiques.

SOURCHES (de). Mémoires du marquis de Sourches sur le régime de Louis XIV, publiés d'après le manuscrit authentique appartenant à M. le duc des Cars, par le comte de Cosnac (Gabriel-Jules) et Edouard Pontal, archiviste paléographe. T. II. (Janvier 1687-décembre 1688.) Paris, Hachette. In-8, 442 p. 7 fr. 50. [1302

MAUPAS (de). Mémoires sur le second Empire. Paris, Dentu. In-8, 643 p. 8 fr. [1303

VIEL CASTEL (comte H. de). Mémoires sur le règne de Napoléon III (1851-1864). 4e vol. (1857-1858). Berne, Haller. In-8. 355 p. 15 fr., in-12, 5 fr. [1304

BUET (C.). Le Roi Charlot, scènes de la Saint-Barthélemy, par Charles Buet. 2 vol. Paris, Palmé. In-18 jésus. T. I.: la Recluse du puits qui parle, 401 p.; T. II.: la Nuit du 23 août, 367 p. 6 fr. [1305

HARDY (J.). Un général de Sambre-et-Meuse, mémoires militaires du général Jean Hardy (1792-1802). Paris, Baudoin. In-8, X-277 p. avec portr. et 4 cart. 7 fr. [1306

PUYMAIGRE (A. de). Souvenirs sur l'émigration, l'empire et la restauration. Publiés par le fils de l'auteur. Paris, Plon et Nourrit. In-8, VIII-452 p. 7 fr. 50. [1307

OPPEL (Dr. Karl). Tambour u. General. Erzählung aus der Geschichte d. amerikan. Freiheitskampfes. Auf Grundlage der Werke v. L. Rousselet, Fr. Kappt Will. C. Bryant u. Sydnen H. Gay nebs, andern bearb. Mit 160 Text-Illustr. u. 2 Tonbildern. Leipzig, Spamer. Gr. in-8, VIII-334 p. 7 fr. 50. [1308

Histoire de la civilisation.

(Mœurs, coutumes, etc.)

LE BON (Dr G.). La Civilisation des Arabes. Ouvrage illustré de 10 chromolithographies, 4 cart. et 366 grav., dont 70 gr. pl., d'après les photographies de l'auteur ou d'après les documents les plus authentiques. Paris, Firmin-Didot. In-4, XV-709 p. 30 fr. [1309

LACROIX (P.). Directoire, Consulat et Empire : Mœurs et usages, lettres, sciences et arts (France, 1795-1815). Ouvrage illustré de 10 chromolithogr. et de 410 grav. sur bois d'après Ingres, Gros, Prud'hon, Gérard, David, Isabey, Girodet, Debucourt, Duplessis-Bertaux, C. Vernet, Bosio, Monnet, etc. Paris, Firmin-Didot. In-4, VII-563 p. 30 fr. [1310

Antiquités, Archéologie, Numismatique, Epigraphie.

MASPERO (G.), prof. au Collège de France. Etudes égyptiennes. T. I. Fascicule II. Etude sur quelques peintures et sur quelques textes relatifs aux funérailles; le Conte d'Apôpi et de Soknouri. Paris, Maisonneuve. In-8, p. 81 à 216. [1311

PERROT (Georges) et CHIPIEZ (Charles). Geschichte der Kunst im Alterthum. Aegypten — Assyrien — Persien — Kleinasien — Griechenland — Etrurien — Rom. Autoris. deutsche Ausg. 1. Abth. Aegypten. Mit ungefähr 600 Abbildgn. im Text, 5 farb. u. 9 schwarzen Taf, Bearb. v. Dr. Rich. Pietschman. Mit e. Vorwort v. Geo. Ebers. Leipzig Brockhaus, 1883. Gr. in-8, XIII-XLIV, 641-792 p. 1 fr. 90. [1312

DIEULAFOY (M.). L'Art antique de la Perse ; Achéménides, Parthes, Sassanides. 1re partie. Monuments de la vallée du Polvar-Roud. Paris, Librairie centrale d'architecture. Gr. in-4, IV-68 p. et 20 planches. [1313

GENICK (A.). Griechische Keramik. 40 (chromolith.) Taf., ausgewählt u. aufgenommen. gr. Fol. Mit Emleitg. u. Beschreibg. v. Adf. Furtwängler. Berlin Wasmuth, 1883. Gr. in-4, 24 p. En portefeuille, 100 fr. [1314

Album der Ruinen Roms in 42 Ansichten u. Plänen (in Tondr.), nebst e. (chromolith.) Stadtplane vom J. 1877. Mit Eingleitg. u. Tafelerklärg. v. F. Reber. Leipzig Weigel, 1883. Gr. in-4, 36 p. 37 fr. 50. [1315

OVERBECK (Johs.). Pompeji, in seinen Gebäuden, Alterthümern u. Kunstwerken dargestellt. 4. im Vereine m. Aug. Mau durchgearb. u. verm. Aufl. m. 30 grösseren zum Thl. farb. Ansichten u. 320 Holzsch. im Texte, sowie e. grossen (lith.) Plane. Leipzig, Engelmann. Gr. in-8, XVI-676 p. 25 fr. [1316

DU SOMMERARD, de l'Institut. Catalogue et description des objets d'art de l'an-

tiquité, du moyen âge et de la renaissance exposés au musée des Thermes et de l'hôtel de Cluny. Paris, Chaix; à l'hôtel de Cluny. In-8, XXXIV-702 p. [1317

GERHARD (E.). Etruskische Spiegel. 5. Bd. Im. Auftrage d. kaiserl. deutschen archäolog. Instituts bearb. v. A. Klügmann u. G. Körtel. Berlin, G. Reimer. Gr. in-4, 16 p. m. 10 Steintaf. 11 fr. 25. [1318

MALLET (l'abbé J.). Cours élémentaire d'archéologie religieuse. Mobilier. Paris, Poussielgue. In-8, VIII-343 p. avec fig. 4 fr. (Alliance des maisons d'éducation chrétienne.) [1319

OTTE (D. Heinr.). Handbuch der kirchlichen Kunst-Archäologie d. deutschen Mittelalters. 5. Aufl. In Verbindung. m. dem Verf. bearb. v. Oberpfr. Ernst Wernicke. 2-4. lin. Leipzig T. O. Weigel, 1883. Gr. in-8, 1. Bd. VII-XIV p. 161-607 avec grav. 5 fr. 1er vol. 30 fr. [1320

Münzsammlung der wichtigsten seit dem westphälischen Frieden bis zum J. 1800 geprägten Gold- u. Silber-Münzen sämmtlicher Länder u. Städte, 2. verb. Aufl. Mit ca. 120 Taf Abdilgn. (in Hochdr.) 18-22. Lfg. Leipzig M. Schafer, 1883. Gr. in-8, 273-352 p. m. Taf. 1 fr. 25. [1321

DE ROSNY (Léon). Codex, Cortesianus, manuscrit hiératique des anciens Indiens de l'Amérique centrale conservé au musée archéologique de Madrid, photographié et publié pour la première fois, avec une introduction et un vocabulaire de l'écriture hiératique yucatèque, par Léon de Rosny, professeur de l'enseignement supérieur, secrétaire général de la Société américaine de France. Paris, Maisonneuve. In-4, XXXII-52 p. avec fig. et 42 pl. hors texte, 100 fr. (Tiré à 85 ex. Papier vergé.) [1322

MENANT (J.). Les Pierres gravées de la haute Asie; Recherches sur la glyptique orientale. Première partie: Cylindres de la Chaldée. Paris, Maisonneuve. Gr. in-8, VII-263 p. avec 167 fig. et 6 planches hors texte. 25 fr. [1323

DERENBOURG (J. et H.). Etudes sur l'épigraphie du Yémen (1re série). Paris, Impr. nationale. In-8, 84 p. et 5 pl. (Extrait du *Journal asiatique*). [1324

VOGUÉ (de), de l'Institut. Inscriptions palmyréniennes inédites; Un tarif sous l'empire romain. Paris, Impr. nationale. In-8, 47 p. et 3 planches. (Extrait du *Journal asiatique*). [1325

EUTING (Jul.). Sammlung der carthagischen Inschriften, hrsg m. Unterstützg. der k. Akademie der Wissenschaften zu Berlin. 1. Bd. Taf. 1-202 u. Anh., Taf. 1-6. Strassburg Trübner, 1883. Gr. in-4. 75 fr. [1326

Premier (Le) registre de Philippe-Auguste. Riproduzione eliotipica del manoscritto del Vaticano, fatta da A. Morelli. Roma, Morelli, 1883. tav. 96. [1327

Le texte explicatif de la table a été imprimé en France. Daupeley-Gouverneur; 20 p. Gr. in-4).

Noblesse et Chevalerie.

GAUTIER (L.). La Chevalerie, par Léon Gautier, professeur à l'Ecole des chartes. Paris, Palmé. In-4, XVI-788 p. avec 25 grandes compositions hors texte et 30 frises par Luc-Olivier Merson, E. Zier, Andriolli et G. Jourdain, 40 lettres ornées et culs-de-lampe par Ciappori, et 150 gravures dans le texte par Fichot, E. Garnier, Libonis et Sellier. 40 fr. [1328

Biographie.

CHAIGNON (Mme de). Joseph de La Villatte. Paris, Sauton. In-18 j., 302 p. et autogr. 2 fr. 50. [1329

CHUQUET (A.). Le Général Chanzy (1823-1883). Paris, Cerf. In-18 j., VII-439 p. 3 fr. 50. [1330

Baron Guerrier de Dumast (Auguste-Prosper-François), 1796-1883. Nancy, Berger-Levrault. In-8, 110 p. [1331

HATIN (E.). Théophraste Renaudot et ses Innocentes inventions. Paris, Oudin. In-18 j., XVI-252 p. avec portr. et fac-similé. 3 fr. 50. [1332

YRIARTE (C.). La Vie d'un patricien de Venise au XVIe siècle, d'après les papiers d'Etat des Frari. Paris, Rothschild. In-8, XXII-378 p. avec 136 grav. et 8 pl., reproductions des monuments du temps et des fresques de Paul Véronèse. Papier vél. (Il a été tiré 50 ex. sur pap. du Japon. 60 fr.) [1333

Histoire de l'Imprimerie. Bibliographie. Archives.

Notices et extraits des manuscrits de la bibliothèque nationale et autres bibliothèques, publiés par l'Institut national de France, faisant suite aux Notices et extraits lus au comité établi dans l'Académie des inscriptions et belles-lettres. T. XXVI. Paris, Imp. nationale. In-4, 492 p. [1334

DAGUIN (A.). Bibliographie haute-marnaise; Catalogue d'ouvrages et de pièces concernant le département de la Haute-Marne, offerts à la bibliothèque départementale Barotte, par Arthur Daguin, de plusieurs académies et sociétés savantes françaises et étrangères. Paris, Champion. In-8, 137 p. 3 fr. [1335

Catalogue de la bibliothèque populaire de Saint-Arnoult. Versailles, Aubert. In-8, 68 p. [1336

SCHNORR V. CAROLSFELD (Dr. Frz.), Biblioth. Prof. Katalog der Handschriften der königl, öffentlichen Bibliothek zu Dresden. Im Auftrage der Generaldi-

rection der königl. Sammlgen. f. Kunst u. Wissenschaft bearb. 2. Bd. [Enth. die Abtheilgn. I.-M.] Leipzig, Teubner. Gr. in-8, IX-588 p. 18 fr. 75. [1337

Inventaire-sommaire des archives hospitalières antérieures à 1790, rédigé par M. Joseph Gardère, bibliothécaire de la ville de Condom. Hospice de Condom (Gers). Auch, Cocharaux. In-4 à 2 col., 129 p. [1338

ENCYCLOPÉDIE.

Bisson (A.) et Baudoin (G.). Petite encyclopédie musicale, par Alex. Bisson et Th. de Lajarte. T. II. Histoire général de la musique, par Alexandre Bisson, et Biographies des compositeurs, virtuoses, etc., par Georges Baudouin. Paris, Hennuyer. In-8, X-395 p. et 4 portr. 6 fr. [1339

Privat-Deschanel et Focillon (A.). Dictionnaire général des sciences théoriques et appliquées. Avec la collaboration d'une réunion de savants d'ingénieurs et de professeurs. 3e édition, rev. et corr. Paris, Garnier frères. Gr. in-8 à 2 col., en deux parties. Première partie (A-F), VII p. et p. 1 à 1150; deuxième partie (G-Z), p. 1151 à 2686, avec fig. 32 fr. [1340

ÉCRITS POUR LA JEUNESSE

Bignon (J.). Un singulier petit homme adapté de l'anglais de S. Austin. Dessins par Dubouchet. Paris, Hetzel. Gr. in-16, 143 p. 2 fr. [1341

Bitard (A.). La Mer habitée. Paris, Degorce-Cadot. In-18 j., 191 p. avec grav. 1 fr. [1342

Bitard (A.). Les Merveilles de l'Océan. Paris, Degorce-Cadot. In-8, 231 p. avec grav. 2 fr. 50. [1343

Courcy (A. de). Le Bois de la Boulaye. Paris, Firmin-Didot et Cie. In-18 j., 363 p. 3 fr. [1344

Dupuis (Eudoxie). Les Petits Coloristes, concours de peinture ouvert par Saint-Nicolas entre les enfants de tous les pays. Illustrations de H. de Monvel. Paris, Delagrave. In-8 carré, 96 p. [1345

Duverney (J.). Un Tour en Suisse : histoire, science, monuments, paysage. Illustrations par K. Girardet. Tours, Mame. Gr. in-8, 368 p. et grav. 3 fr. 25. [1346

Ethampes (Mlle G. d'). Le Château de Coëtlec. Paris, Delhomme et Briquet. In-18 j., 321 p. [1347

Eudel (P.). L'Hôtel Drouot et la Curiosité en 1883. Préface de Charles Mouselet. 3e année. Paris, Charpentier. In-18 j., XVI-411 p. et portrait de l'auteur. 3 fr. 50. [1348

Fleuriot (Mlle Z.). Sous le joug. Paris, Blériot et Gauthier. In-18 j., 323 p. 3 fr. [1349

Garnier (E.). Les Nains et les Géants. Paris, Hachette. In-18 j., 343 p. avec 42 vign. 2 fr. 25. (Bibliothèque des merveilles.) [1350

Girardin (J.). Le Locataire des demoiselles Rocher. Paris, Hachette. In-8, 279 p. et 17 gr. 3 fr. [1351

L'Isle (A. de). Le Crime de Stilwater. Imité de l'anglais de T. B. Aldrich. Paris, Firmin-Didot. In-18 j., 298 p. 3 fr. [1352

Joubert (F.). Richard-Lenoir. Nouv. édit. Tours, Mame. In-8, 143 p. et grav. [1353

Large (Mme H.). Tante Salomé. Paris, Dillet. In-18 j., 318 et 13 des. [1354

Lemaire (C.). Les Expériences de la petite Madeleine. Illustr. de J. Geoffroy. Paris, Hetzel. In-8, 243 p. et 22 grav. [1355

Marcel (E.). L'Argent et l'Honneur. Paris, Blériot et Gauthier. In-18 j., 250 p. 2 fr. [1356

Maryan. L'Erreur d'Isabelle. Paris, Firmin-Didot. In-18 j., 404 p. 3 fr. [1357

Muller (E.). Les Animaux célèbres. Dessins de J. Geoffroy. Paris, Hetzel. In-8, 328 p. et grav. 7 fr. [1358

Navery (R. de). Les Mystères de Jumièges. Paris, Delagrave. In-8, 184 p. et grav. 1 fr. 20. [1359

Navery (R. de). L'Elixir de longue vie. Paris, Blériot et Gauthier. In-18 j., 429 p. [1360

Pizzetta (J.). Le Feu et l'Eau, par J. Pizzetta. Au coin du feu, le feu central, le feu du ciel, la lumière, l'eau, la vapeur, la pluie et le beau temps. Frontispice par F. Lix. Paris, Hennuyer. In-18 j., VI-364 p. 3 fr. 50. [1361

Stahl et Lermont. Jack et Jane. D'après L. M. Alcott. Dessins de J. Geoffroy. Paris, Hetzel. In-8, 291 p. et 22 grav. 7 fr. [1362

Le Soldat fidèle à ses devoirs, souvenir de famille reçu le jour du départ. Paris, De Soye et fils; Vincennes (Seine), De Laval. In-16, 252 p. 1 ex., 1 fr.; 10 ex., 7 fr. 50; 25 ex., 17 fr. [1363

Fiandra (Joseph). Les Grands Ecrivains français : recueil de biographies à l'usage de la jeunesse. Turin, Tarizzo, 1883. In-8, 122 p. 3 fr. 50. [1364

Le Livre illustré des patiences. 60 jeux de patience avec figures indiquant la place des cartes. 2e édit. Breslau, Kern, 1883. In-8, 114 p. 6 fr. 25. [1365

SOMMAIRES DES RECUEILS PÉRIODIQUES.

PÉRIODIQUES FRANÇAIS

ANNALES DE PHILOSOPHIE CHRÉTIENNE.

Février. H. Rassam : Les pays bibliques. — Abbé Bompard : Du juste milieu en anthropologie. — F. Robiou : De la guerre contre la raison. — J. de Saint-Aubin : Le progrès des sciences et l'avenir de la philosophie. — C. Huit : La Grèce et l'antique Orient. — Bibliographie.

ANNALES DE PROVENCE.

Février. A. Béranger : Les dernières élections municipales. — C. Buet : Un mariage royal en Provence. — L. Blancard : Une promenade dans Marseille au XIIIe siècle. — Funérailles du Dr Fabre. — H. Lefebvre : Fréd. Mistral. — P. d'Arc : Lettre d'un Aixois. — Quinzaine littéraire, scientifique. — A. de Ségur : Une association pour la défense de la foi. — Livres nouveaux. — Revue des revues.

BULLETIN DE LÉGISLATION COMPARÉE.

Février. Beauchet : Législation dano-norvégienne. — Comte Hugo : Loi anglaise relative aux trains à bon marché. — Conseil. — Réunion des sections. — Chronique. — Comptes rendus.

BULLETIN DE L'HISTOIRE DU PROTESTANTISME FRANÇAIS.

Février. J. Gaufrés : Imbert Pécolet. — Documents. — Mélanges. — Bibliographie. — Correspondance. — Nécrologie.

BULLETIN D'HISTOIRE ECCLÉSIASTIQUE DE VALENCE, ETC.

Janvier-Février. J. Roman : Visites faites dans les prieurés de Cluny en Dauphiné. — Abbé Toupin : Jean Serane, S. J. — Abbé Blain : Deuxième mémoire d'Antoine de Chantemerle. — Abbé Cruvellier : L'église de N.-D. du Bourg. — Mélanges. — Bibliographie. — Chronique.

BULLETIN DU BIBLIOPHILE.

Novembre 1883. Lettres de Pétrarque. — H. Moulin : Le palais à l'Académie. — A. de la Borderie : Un incunable nantais. — Baron Ernouf : Iconographie numismatique de la Saint-Barthélemy. — Revue critique. — Vente d'autographes. — Vente de manuscrits. — Nouvelles et variétés.

BULLETIN MONUMENTAL.

T. XLe, *n*[o] 8. E. de Beaurepaire : Peintures du XVIe siècle, à Caen. — J. de Laurière : Epitaphe chrétienne à Angoulême. — De Marsy et Travers : Excursion de la Société française d'archéologie à Jersey. — Chronique. — Bibliographie. — 6 planches.

LE CONTEMPORAIN.

Février. L. Lecestre : Les pèlerinages en terre sainte au moyen âge. — R. de Gourmont : Nath. Hauthorne. — R. P. Ollivier : Etudes hongroises. — W. D. Howells : L'aventure d'une provinciale. — De Peyrelade : La recherche de la paternité devant le Sénat. — Abbé Sicard : L'éducation pendant la Révolution. — Abbé Duchesne : Concours sur le poète Prudence. — H. de L'Epinois : Lettre politique.

LA CONTROVERSE.

Février. P. Allard : Les persécutions et les martyrs. — Lamy : Elohistes et Jéhovistes. — Delattre, S. J. : Le livre de Judith. — De Bonniot, S. J. : Les maladies de la volonté. — A travers les revues et les livres. — Publications nouvelles.

LE CORRESPONDANT.

10 *février*. Mgr Perraud : La neutralité scolaire. — H. Wasilewski : Marie d'Arquien, reine de Pologne. — E. Gosset : Les salles d'asile en France. — A. Langlois : Patrons et ouvriers en Suisse. — C. Perret : Le roman de la chanoinesse. — H. Welschinger : Le comité de salut public et la Comédie-Française. — L. Joubert : Une course à Constantinople. — Mélanges. — Revue des sciences. — Chroniqus politique.

COSMOS, LES MONDES.

5 *janvier*. Nouvelles. — Bibliographie. — Métallurgie. — Hygiène. — Productions étrangères. — Chronologie. — Philosophie des sciences. — Acad. des sciences. — 12. Nouvelles. — Bibliographie. — Electricité. — Météorologie. — Takimétrie. — Barométrie. — Acad. des sciences. — 19. Nouvelles. — Bibliogr. — Takitechmie. — Physique générale. — Philosophie des sciences. — Acad. des sciences. — Correspondance. — 26. Nouvelles. — Bibliogr. — Physique du globe. — Hygiène. — Barométrie. — Philosophie des sciences. — Electricité. — Acad. des sciences. — Petite chronique.

2 *février*. Nouvelles. — Bibliographie. — Physique du globe. — Géographie. — Reproductions. — Mathématiques. — Acad. des sciences. — Correspondance. — 9. Nouvelles. — Bibliographie. — Enseignement. — Foi et science. — Chronométrie. — Acad. des sciences. — Pe-

tite chronique. — 16. Nouvelles. — Bibliographie. — Téléphonie. — Physique du globe. — Foi et science. — Astronomie physique. — Acad. des sciences. — Petite correspondance. — 23. Nouvelles. — Météorologie. — L'observatoire météorologique du Sentis. — Physique du globe. — Hygiène de l'enfance. — Pédagogie. — Astronomie. — Acad. des sciences. — Petite chronique.

L'ÉCONOMISTE FRANÇAIS.

5 *janvier*. De la dépréciation des valeurs mobilières. — Les banques d'émission en Europe. — Les étrennes et les dépenses inutiles. — Le travail des femmes dans les imprimeries. — Le Mexique. — Les grèves. — Les prix et les concours de l'Académie des sciences morales. — Correspondance. — Nouvelles d'outre-mer. — 12. La situation et l'avenir de l'Egypte. — Le mouvement économique et financier en Allemagne. — Les finances russes. — Billets payables au porteur et à vue. — Affaires municipales. — Le mouvement économique aux Etats-Unis. — Les ordures ménagères. — Les prix et les concours de l'Académie des sciences morales. — La production des vins et des cidres en 1883. — Nouvelles d'outremer. — 19. La situation financière de la France. — Les ouvriers sans travail. — La caisse des pupilles de la ville de Paris. — Lettres de Suisse. — La question terrienne en Angleterre. Les difficultés de la douane en Italie. — Les banques en Suède. — Les grèves. — Correspondance. — Commerce extérieur de la France, en 1883. — Nouvelles d'outremer. — 26. De la productivité des dépenses publiques. — Commerce extérieur de la France et de l'Angleterre, en 1883. — La crise et le manque de travail. — Le mouvement économique aux Etats-Unis. — Les finances russes. — Le Tarif des chemins de fer au Sénat. — Le rendement des impôts, en 1883. — Nouvelles d'outremer.

L'EXPLORATION.

1er *février*. Simon : De Birmanie au Yun-nan. — Le Nil blanc et les Denka. — D. Mosconas : De Souakim à Berber. — Gordon-pacha. — D. de Rivoyre : Le pays des mille et une nuits — Soc. savantes. — Nouvelles. — Nécrologie : Richard Cortambert. — 8. De Birmanie au Yun-nan. — Les pavillons noirs. — Bibliographie. — Soc. savantes. — Nouvelles. — Nécrologie. — 15. J. Girard : Les explorations sous-marines du Talisman. — D. de Rivoyre : Le pays des mille et une nuits. — Bibliographie. — Soc. savantes. — Nouvelles. — 2 planches. — 22. Les routes de l'Asie centrale. — Chez l'émir de Boukhara. — D. de Rivoyre : L'Abyssinie égyptienne. — Soc. savantes. — Nouvelles. — Nécrologie.

LA FRANCE JUDICIAIRE.

Février. L. Bagaers : Gestion des biens des aliénés séquestrés. — G. De Breuil : Des avocats. — Etats de service des magistrats. — Législation et jurisprudence. — Bibliographie.

JOURNAL ASIATIQUE.

Octobre-Décembre 1883. E. Specht : Etudes sur l'Asie centrale, d'après les Chinois. — Pognon : Inscription de Mérou-Nérar I. — J. Halévy : Miscellanées semitologiques. — A. Bergaigne : Le lexique du Rig. Veda. — Nouvelles et mélanges.

GAZETTE DES BEAUX-ARTS

Février. L. Delisle : Les livres d'heures du duc de Berry. — F. de Mély : Les origines de la céramique italienne. — L. Gonse : Mamet. — L. Courajod : Le buste de Mignard. — H. de Chennevières : Exposition de l'art au XVIIIe siècle. — G. Duplessis : Illustrations pour les œuvres d'Alfred de Musset. — C. Philips : Exposition des beaux-arts à Londres. — L. Courajod : Un fragment du rétable de Saint-Didier. — Monuments de l'art antique. — 31 grav.

JOURNAL DES ÉCONOMISTES.

Février. M. Block : L'économie politique en Allemagne. — A. Raffalovich : La misère à Londres. — Rouxel : Les publications économiques françaises. — M. Hoffmann : Le commerce allemand. — P. Muller : Les chemins de fer d'Alsace-Lorraine. — Bulletin. — Société d'économie politique. — Comptes rendus. — Chronique. — Bibliographie.

JOURNAL DES SAVANTS.

Février. Ch. Lévêque : La poésie philosophique des Grecs. — E. Egger : Nouvelle édition des œuvres de Malherbe. — R. Dareste : Les anciens codes brahmaniques. — Albert Dumont : Catalogue des figurines de terre cuite du Musée du Louvre. — Henri Weil : Aristoxène de Tarente. — Nouvelles littéraires.

JOURNAL DES SCIENCES MILITAIRES.

Février. Le soldat. — Marches de la cavalerie. — Le corps du génie. — De l'organisation des places fortes. — Le dressage de la compagnie pour le combat. — L. Hennet : Les milices et les troupes provinciales. — Un catéchisme militaire. — Les livres militaires.

LE LIVRE.

Février. Chantelauze : Le dernier amour de J.-J. Rousseau. — Sainte-Héraye : Henri Martin romantique. — Ad. Racot : Les étapes de la Revue des deux-mondes. — Mola : Récentes études sur J. Casanova. — 2 gravures. — Bibliographie moderne.

LES MISSIONS CATHOLIQUES.

Février. Mélanésie et Micronésie, fondation de la mission. — Informations diverses. — P. Leroy : A travers le Zanguébar. — Guerlach : Chez les sauvages Ba-Huars. — Mission du Japon. — Nécrologie. — Dons. — Afrique centrale. — Nouvelle-Nursie. — Notes sur la Haute-Egypte. — Tongking occidental et méridional, Cochinchine. — Gravures.

LE MONDE MAÇONNIQUE.

Janvier. Le couvent. — Chronique. — Fête d'ordre du suprême conseil de France. — Toast maçonnique. — Le Déterminisme.

LA RÉFORME SOCIALE.

1er *Février.* C. de Ribbe : Le Play. — P. de Rouziers : Une histoire de France au point de vue social. — H. Dubreuil : La propriété et la famille au congrès des jurisconsultes. — Baron d'Artigues : La Hollande maritime. — L. Etcheverry : L'instruction civique du pays basque. — E. Vacherot : Les sociétés coopératives à l'Académie des sciences morales. — A. Delaire : La vie publique. — Chronique du mouvement social. — 15. C. de Ribbe : Le Play. — E. Demolins : Notre enquête sur la crise industrielle. — H. Dubreuil : Les steppes et l'industrie pastorale. — E. Soderini : Courrier d'Italie. — Le garçon d'écurie à famille nombreuse et à salaire modique. — Réunion et dîner du groupe de Paris. — Unions de la paix sociale.

REVUE ARCHÉOLOGIQUE.

Janvier. E. Muntz : Les mosaïques chrétiennes de l'Italie. — Dr Vercontre: Céramique romaine de Sousse.—G. Bapst : L'orfèvrerie d'étain dans l'antiquité. — E. Le Blant : Nouvelles de Rome. — Acad. des inscriptions. — Société des antiquaires de France. — Correspondance et nouvelles. — Bibliographie. — 2 planches.

REVUE BRITANNIQUE.

Février. Le Maahdi. — Les chemins de fer russes en Asie. — Un chevalier errant au dix-septième siècle. — C. Popelin : La préface de Poliphile. — La question financière en France depuis 1871. — La dame d'Ellermore. — Colonisation et colonies. — Chronique scientifique. — Correspondance d'Orient, d'Allemagne, d'Espagne, d'Italie, d'Amérique, de Londres. — Chronique et bibliographie.

REVUE CATHOLIQUE DE BORDEAUX.

Février. A. Nicolas : Dieu. — A. de Lantenay : Henri d'Arche. — G. David : L'étoile filante. — L. Lafaye : Martha. — P. Gervais : Installation d'un chanoine. — Vie de F. Rozat. — Chronique.

REVUE CATHOLIQUE DES INSTITUTIONS ET DU DROIT.

Février. La propriété mobilière. — Les garanties de la propriété. — L'enquête de 1883 sur les associations ouvrières. — Le génie et les traditions de la France. — Chronique du mois. — Bibliographie.

REVUE CHRÉTIENNE.

Février. E. de Pressensé : Réponse à M. Bouvier. — A. Vigné : Zwingle. — Le cri d'angoisse des malheureux de Londres. — L. Rœhrich : Chemin faisant, — Chronique anglaise. — J. Vinard : Le sentier. — Notices bibliographiques. — Revue du mois.

REVUE CRITIQUE DE LÉGISLATION.

Février. A. Desjardins : Jurisprudence criminelle. — F. Larnaude : Les codes français au Japon. — A. Mérignhac : Le délai de la prescription. — Bibliographie.

REVUE D'ALSACE.

Janvier-Mars. A. Stoeber : Le droit d'asile à Mulhouse. — Usages et traditions populaires de l'Alsace. — C. Schondt : Imprimeurs alsaciens. — P. L. Tuefferd : L'Alsace artistique. — A. Benoît : Les *ex-libris* dans les trois évêchés. — G. Corbis : Croyances et superstitions à Belfort. — F. Kurtz : Bibliographie.

REVUE DE BRETAGNE ET DE VENDÉE.

Février. A. Lallié : Les prisons de Nantes pendant la Révolution. — A. de la Borderie : S. Gildas, historien des Bretons. — J. Rousse : Poésies. — H. Finistère : La bonne des capitaines. — Notices et comptes rendus. — Chronique. — Bibliographie.

REVUE DE GASCOGNE.

Février. J. Frayssinet : La galerie de portraits de M. de Montbrison. — Abbé J. Gaudin : Notice sur la paroisse de Saint-Pierre-et-Castets. — Dr L. Sorbets : Le tumulus de Casanan. — L. Couture : L'inscription poétique du château de Bourrouillan. — Documents inédits. — Bibliographie. — Notes. — Questions et réponses. — Chronique.

REVUE DE GÉOGRAPHIE.

Février. Jametel : Fleuve bleu et fleuve jaune. — P. Mougeolle : L'emplacement de la Rome antique. — L. Delavaud : Le mouvement géographique. — J. Girard : Les côtes de l'Océan et de la Manche. — R. Allain : Réponse au questionnaire. — A Cherbonneau : Légende de l'Algérie. — Correspondance. — Nouvelles. — 1 carte.

REVUE DES BASSES-PYRÉNÉES ET DES LANDES.

Février. — J. Loustau : Salon de Pau.

— P. Bachacon : Banquet basque-béarnais. — Poésies. — Chronique.

REVUE DES DEUX-MONDES.

1er *Février*. M. Uchard : Mlle Blaisot. — Vice-am. Jurien de la Gravière : La marine des empereurs et les flottilles des Goths. — E. M. de Vogué : Histoires d'hiver. — M. du Camp : La charité privée à Paris. — P. Janet : Victor Cousin. — D. Cochin : La houille et les matières colorantes. — G. Valbert : Correspondance d'une mère avec son fils. — Revue littéraire. — Chronique de la quinzaine. — Bibliographie. — 15. Duc de Broglie : Etudes diplomatiques. — M. Uchard : Mlle Blaisot. — C. Lavallée : Les Sociétés ouvrières. — P. Janet : Victor Cousin. — A. Duruy : La réforme des études classiques. — E. Planchut : La Corée et les Coréens. — A. Laugel : Don Juan d'Autriche. — Revue dramatique. — Chronique. — Bibliographie.

REVUE DES SCIENCES ECCLÉSIASTIQUES.

Décembre 1883. P. Le Tellec : Saint Thomas et le Thomisme. — Abbé A. Tachy : Les honoraires des messes. — Liturgie. — Bibliographie. — Actes du Saint-Siège. — Table.

REVUE DU MAINE.

1883, *Sec. semestre*. Vicomte de Bastard d'Estang : Bataille de Craon, 1592. — R. Triger : Procession des Rameaux. — V. Alouis : Les Coësmes. — Chronique. — Livres nouveaux. — Table.

REVUE DU MONDE CATHOLIQUE.

1er *Février*. U. Guérin : Les ouvriers parisiens et leur salaire. — J. de Bonniot, S. J. : La science et la foi. — Perrot de Chezelles : La nouvelle école de peinture. — C. Buet : Les Guise et Coligny. — P. Antonini : Le Chinois et sa famille. — G. Faure : Voyage en Corse. — J. Lander : Les petits bonheurs de la vie. — Les livres récents d'histoire. — Chronique. — Mémento chronologique. — 15. J. de Bonniot, S. J. : Une commune bénédictine avant la Révolution. — V. Guérin : Les ouvriers parisiens et leur salaire. — Comte J. d'Estampes : Expédition de la *Jeannette* au pôle Nord. — C. Buet : Les Guise et Coligny. — G. Faure : Voyage en Corse. — V. Vattier : L'abbaye de Bonrepos. — Chronique. — Mémento chronologique.

REVUE DU MONDE LATIN.

Février. E. Egger : Lettre au directeur. — B. Sulte : Le Canada français. — Vic. de Almeida : Fallar verdade à mentir. — Bar. A. d'Avril : La Roumanie contemporaine. — P. Mariéton : Les hommes des pays latins. — F. J. de Santa-Anna : Le commerce de Rio-Janeiro, en 1883. — Poésies. — Mélanges. — Politique. — Bibliographie.

REVUE GÉNÉRALE DU DROIT.

Janvier-Février. A. Esmein : Les institutions primitives. — P. Lacanal : Du recours contentieux. — H. Kuntz : L'article 1393 du code civil. — H. Duménil : La séduction et la rupture de la promesse de mariage. — J. B. Brissaud : La statistique pénale. — Revue critique. — Variétés et mélanges. — Revue de la jurisprudence. — Travaux des académies. — Chronique. — Périodiques. — Bibliographie. — Revue étrangère.

REVUE LYONNAISE.

Février. Morel de Voleine : Le Salon des peintres lyonnais. — Paul Regnaud : Les facteurs des formes du langage dans les langues indo-européennes. — Comte de Charpin-Feugerolles : Souvenirs du comte de Saint-Priest. — Germain Picard : Poésie, le Régicide. — Nizier du Puitspelu : Très humble essai de phonétique lyonnaise. — Maxime de Surgères : Clairette (nouvelle). — Joseph Roux : Pensées (suite). — François Collet : Nice-croquis. — Poésies provençales. — Bibliographie. — Revue critique des livres nouveaux. — Chronique. — Revue des sommaires.

REVUE MARITIME ET COLONIALE.

Février. Développement de la marine militaire allemande. — L. Crémazy : Madagascar. — Neveu : Administration du personnel de la marine. — Rapport du comité de la marine des Etats-Unis. — Girard : Souvenirs d'une campagne dans le Levant. — Exposition d'électricité de Vienne. — Chronique.

REVUE NOUVELLE D'ALSACE-LORRAINE.

Février. La commune de Kintzheim. — A. Legrelle : L'Iphigénie en Tauride, de Gœthe. — G. Lavalley : La caserne. — Bibliographie. — Correspondance.

REVUE PHILOSOPHIQUE.

Février. P. Regnaud : L'évolution de l'idée de *briller*, en sanskrit, en grec et en latin. — F. Bonatelli : Les sensations et les perceptions. — Guyau : L'esthétique du vers moderne. — Analyses et comptes rendus. — Revue bibliographique. — Variétés. — Périodiques étrangers.

REVUE POLITIQUE ET LITTÉRAIRE.

2 *février*. Michelet : Ma jeunesse. — F. Bouillier : Les compensations. — H. Gréville : Le comte Xavier. — L. Ulbach : Grenade. — L. Quesnel : Hœndel. — Causerie littéraire. — Bulletin. — 9. E. d'Hervilly : Joël Claus Jerkins. — F. Bouillier : Les compensations. — A. Barine : Philippe II et ses filles. — G. Boissier : Charles Thurot. — L. Quesnel : L'Amérique préhistorique. — Mlle Chateauminois : Mme de Sévigné éducatrice.

— Causerie littéraire. — 16. J. Reinach : Gordon. — D. Dare : Fièvre bleue. — E. Monton : La cité fraternelle. — L. Quesnel : Walt Witmon. — E. de Pressensé : P. Lanfrey. — 23. P. Deschanel : — Paul Bourget. — G. Bergeret : La discussion du budget. — L. Ulbach : Grenade. — L. Bernard-Derosne : Le jeu. — Causerie littéraire. — Notes et impressions. — Bulletin.

REVUE PRATIQUE DE DROIT FRANÇAIS.

Janvier-Février. Eyssautier : Projet de loi sur l'instruction criminelle. — Pascaud: Des actions en détaxe contre les compagnies de chemins de fer. — Aubertin : Des honoraires et frais des notaires. — Augier : Titres au porteur. — Bibliographie. — Académie de législation. — Concours.

LE TOUR DU MONDE.

2 *Février.* D. Charnay : Voyage au Yucatan, 11 dessins. — 9. Id. : Id., 14 dessins. — 16. Dr J. Montano : Voyage aux Philippines, 10 dessins. — 23. Id. : Id., 11 dessins.

PÉRIODIQUES ÉTRANGERS.

CENTRALBLATT FÜR BIBLIOTHEKWESEN.

3e *Livraison.* Düntzer : Goëthe et les bibliothèques de Weimar et d'Iéna. — Meyer : † Spitta, directeur de la bibliothèque du Caire. — Varia.

HISTORISCH-POLITISCHE BLÄTTER.

16 *Février.* L'école et la révolution jusqu'à la fin de la Convention. — La reine Marie-Caroline de Naples (III). — Cork, Glengarriff et Killarney. — Etudes de l'ordre bénédictin. — Actualités. — Les lettres de S. Ignace.

DIE KATHOLISCHE BEWEGUNG.

1re *Livraison.* La laïcisation des hôpitaux. — Eglise ou protestantisme. — Dessins à la plume du camp du *Culturkampf.* — Le militarisme et le bien-être populaire. — Bibliographie.

LITERARISCHE RUNDSCHAU.

1er *Février.* Schneid : Publications récentes sur la philosophie du moyen âge. — Rohling : Historiæ sacra antiqui Testamenti, par Zschokke. — Thalhofer : La théologie pastorale, par Amberger. — Stöckl : La scholastique de la dernière période du moyen âge, par Werner. — Linsenmann : Principes de morale, par Gizycki. — Kellner : Histoire de l'Eglise catholique en Ecosse, par Bellesheim. — Mélanges.

15 *Février.* Bellesheim : La littérature catholique en Angleterre en 1883. — Funk : La *Didaké* des douze Apôtres, publiée par Bryennios. — Wirthmüller : Manuel de théologie morale, par Pruner. — Prolst : De l'administration du sacrement de pénitence, par Lorinser. — Gutberlet : Science et vérité, par Decis. — Grube : L'histoire universelle de Rohrbacher, t. XXIII, publié par Knöpfler. — Mélanges.

LITERATURBLATT FÜR GERMANISCHE UND ROMANISCHE PHILOLOGIE.

Février. Mogk : Herwara, par Freytag ; la légende de Frithjof, par Jäcklein. — Schmidt : Bertholdi a Ratisbona sermones. — Siwers : La langue des lois d'Alfred le Grand et de la reine Inès, par Priese. — Vising : Li ver del juïse. — Meyer : Sur la formation du parfait en provençal, par Schenker. — Gaspary : La discesa di Ugo d'Alvernia allo Inferno, par Renier.

DAS MAGAZIN FÜR DIE LITERATURE DES IN-UND AUSLANDES.

2 *Février.* Blind : Nouvelles découvertes de Schliemann. — Dahn : *Lieder* du peuple allemand. — Hyp : Nouvelles littéraires de et sur l'Amérique. — Wachenhusen : Souvenirs d'un officier allemand, 1848-1871. — 9. Brasch : Le cinquantième anniversaire de la mort de Schleiermacher. — Blind : Nouvelles découvertes de Schliemann (II). — Meyer : Shelley. — Schanz : Le Musée bibliographique de Dresde. — Krauss : Dictionnaire croate et serbe. — 16. Rutenberg : Vérités anciennes et mensonges modernes. — Gross : Développement du roman français. — Blind : Nouvelles découvertes de Schliemann (fin). — Brasch : Le cinquantième anniversaire de Schleiermacher (fin). — Krauss : Dictionnaire croate et serbe (fin). — Schanz : Le Musée bibliographique de Dresde. — 23. John Keats — Cassel : Le dernier livre de la reine Victoria. — Seemann : De l'enfance de l'esprit. — Hœpfner : Origine de la langue italienne. — Proltz : Coriolan en Grèce. — Leist : Revue de la Russie littéraire. — Brosteanu : La Roumanie à la lumière de la science française.

NEUER ANZEIGER FÜR BIBLIOGRAPHIE UND BIBLIOTHEKWISSENSCHAFT.

Février. Brückner : Les théologiens correspondants du roi Jean de Saxe. — Nécrologie : J. Dittrich ; L. Grossmann ; A. Harleis ; Johann. — Von der Linde : La bibliothèque académique de Herborn. — Les bibliothèques espagnoles. — Bibliographie de Goëthe, Lessing et Schiller. — Bibliographie et mélanges.

STIMMEN AUS MARIA-LAACH.

Février. Schmkuhl : La question ouvrière et l'Etat. — Rüf: De l'histoire de la lumière électrique. — Pachtler : Les fouilles de Schliemann à Troie. — Baumgartner : Une visite à Upsala. — Bibliographie. — *Manuel biblique*, par Vigouroux. — Mélanges.

THEOLOGISCH-PRACTISCHE QUARTAL-SCHRIFT.

1re *Livraison* 1884. Müller : La dévotion au cœur de Jésus et la filiation divine. — Hettinger: Aphorismes sur la prédication. — Springl : La théologie de S. Justin. — Schmitt : Remèdes contre la tiédeur. — Langthaler : Renseignements pour les bibliothèques populaires. — Kobler : Utilité morale des couvents. — Kerstgens : Du tiers-ordre de S. François. — Schmid : La passion expliquée. — Sujet de prédication pour la Septuagésime. — Rubricæ Breviarii et missalis reformatæ. — Questions pastorales et cas. — Bibliographie.

WISSENSCHAFTLICHER JAHRESBERICHT ÜBER DIE MORGENLÄNDISCHEN STUDIEN IM JAHRE 1878.

2e *Livraison*. De Gabelentz : Chine et Japon. — Kuhn : Tibet. — Salemann : Asie centrale. — Zenker : Littérature turque et tatare. — Dormer : Linguistique ouralo-altaïque. — Pietschmann : Asie-Mineure et Chypre. — Salemann : Iron, Arménie et Caucase. — Kuhn : Inde.

ZEITSCHRIFT DER DEUTSCHEN MORGENLÄNDISCHEN GESELLSCHAFT.

4e *Livraison*. Steinschneider : Les *Parva Naturalia* d'Aristote chez les Arabes. — Leumann : Deux autres légendes de Kâlaka. — A. Hillbrandt : Sur le Rigvéda, I, 162. — Nöldeke : Recherches sur la grammaire sémitique. — Enting : Epigraphie. — Anfrecht : Sur la Padyamritatarangini ; sur un manuscrit d'Oxford. — Hultzsch : Inscriptions d'Amaravati. — Bühler : Sur les inscriptions d'Asoka. — Bibliographie.

ZEITSCHRIFT FÜR PHYSIOLOGISCHE CHEMIE.

3e *Livraison* Salkowski : De la formation de l'urée. — Harnack : Sur les méthodes de la détermination de la quantité d'iode contenue dans l'urine humaine. — Landwehr : Une méthode nouvelle pour l'étude de la glycogène dans les organes animaux. — Köhnlein : Du contenu d'un *Lymphangioma cavernosum*. — Hoppe-Seyler : Influence de l'oxygène sur l'activité vitale des derniers organismes. — Détermination de la chloride dans l'urine du chien.

LA FLANDRE.

Décembre 1883. Les métiers de Bruges. — Les droits seigneuriaux. — Variétés. — Table.

NOUVELLE REVUE THÉOLOGIQUE.

T. XV, n° 6. Rescrit de la congrégation des indulgences. — Décisions de la congrégation des rites. — Dispenses de disparité de culte. — Théologie morale. — Bibliographie. — Consultations.

PRÉCIS HISTORIQUES.

Janvier. P. Claessens : Les chapitres séculiers en Belgique. — V. Baesten, S. J. : La mission du Bengale en 1883. — E. Rembry ; Marc d'Aviano et la délivrance de Vienne en 1683. — Chronique. — Bibliographie. — Nécrologie.

REVUE BELGE DE NUMISMATIQUE.

1re *livr*. C. Robert : Les médailleurs de la renaissance. — J. Rouyer : Jetons des règnes de Henri IV et de Louis XIII. — Kluiskens : La chirurgie en France au XVIIe siècle. — L. Dancoisne : Les médaux de plomb d'Arras. — De Schodt : Numismatique Yproise. — R. Chalon : Une médaille de la reine Victoria. — A. de Schodt : Monnaies gauloises. — L. Quarré : Une monnaie frappée à Lille. — A. Brichaut : Numismatique maçonnique. — Correspondance. — Mélanges.

REVUE CATHOLIQUE DE LOUVAIN.

Janvier. H. Gabriels : Le centenaire d'un faux Messie. — Dr P. Alberdinck : Henri Conscience. — A. Charaux : Vie de Montesquieu. — L'infanticide en Chine et la Sainte-Enfance. — D. Mercier : Le déterminisme et le libre arbitre. — Bibliographie.

Février. Mgr Piéraerts : Etude sur Sénèque. — R. P. M. Portmans : Pourquoi M. Picard croit au néant. — T. J. Lamy : Les écrits des pères anténéciens. — D. Mercier : Le déterminisme mécanique et le libre arbitre. — C. de Broglie : Cours d'apologie chrétienne. — P. Willems : Publications de la société du Limbourg. — Bibliographie.

REVUE GÉNÉRALE.

Janvier. J. Lemoine : Les routes commerciales vers la Chine. — De Besancenet : Doña Gracia. — Chronique littéraire. — A. de Ryckel : Le prince de Bismarck. — J. Moulinasse : Léon XIII et les études historiques. — Dancourt : Lettre de Paris. — Concours.

Février. C. Woeste : La France sous le ministère Ferry. — De Besancenet : Doña Gracia. — J. de Petit : Les huguenots et les gueux. — A. Carreno : Les Etats-Unis et la guerre du Pacifique. — Dancourt : Lettre de Paris. — A. Verhaegen : L'université de Louvain. — Concours. — C. Van Iseghem : Le suffrage universel en Belgique. — Lahaye : Jansénius. — Bibliographie.

—

REVUE CANADIENNE.

Novembre-Décembre 1883. E. Lareau : La littérature grecque. — P. Poirier : L'abbé de Queylus. — Abbé N. Caron : Plaintes d'Alfred. — A. de Courcy : Le bois de la Boulaye. — A. C. de Lery : La famille Lambert-Dumont. — J. Donnelly : La question irlandaise. — A. C. de Léry : Un petit point d'histoire. — Causerie. — Bulletin bibliographique.

Janvier. A. C. de Lery : Le château de Vaudreuil. — E. Lareau : La littérature grecque. — Poésies. — A. de Courcy : Le bois de la Boulaye. — P. Poirier : L'abbé de Queylus.

—

LA CIENCIA CRISTIANA.

Décembre. El Papa rey. — Humberto y Margarita de Monza à Roma. — La sagrada Biblia en versos castellanos. — Medicina de las pasiones. — El progreso por el cristianismo. — Los espiritus de las tinieblas. — Margarita Pusteria. — La enseñanza de la historia oficial. — A Barcelona, oda. — Revista de libros españoles, dramatica. — Cronica.

Janvier. P. M. Minteguiaga : La moral independiente. — J. M. Orti : Lutero y su descendencia politica. — J. Torres : De instauranda in seminariis ratione studiouum. — Examen de libros. — Cronica contemporanea. — Hanani el Esenio. — Variedades.

LA CIVILIZACION.

Décembre. M. Amador : Reseña critica del teatro. — D. Chaulié : Cosas de Madrid. — J. de Perojo : España como nacion colonizadora. — V. Suarez : El juego de pelota. — Ivan Turguenieff : Dimitri Roudine. — J. de la Rada : Los Tchinghianés de Turquia. — Limahon : La civilizacion perfecta — F. de Gabriel : Las Cartas de mis amigos. — M. Gutierrez : La Oda. — Revista extranjera de teatros, politica. — Boletin bibliografico.

Janvier. Las dos visitas en el Vaticano del Czar y del principe de Prusia. — Ciencias naturales. — La sagrada Biblia en versos castellanos. — Medicina de las pasiones. — El progreso por el cristianismo. — Los gemelas africanas. — La peregrinacion al Panteon y al Vaticano. — Un eclipse funebre. — Margarita Pusteria. — Revista de libros españoles, dramatica. — Cronica contemporanea.

REVISTA CONTEMPORANEA.

Janvier. R. Alvarez Sereix : Incursion por la botanica. — D. Chaulié : Cosas de Madrid. — N. Diaz Perez : Las bibliotecas en España. — V. Suarez : El juego de polota. — Ivan Turguenieve : Dimitri Roudine. — Revista de teatros. — Cronica politica. — Revista extranjera. — Boletin bibliografica.

REVISTA DE ESPANA.

Janvier. E. Castelar : Un catedratico immortal. — A. M. Fabié : Como nos juzgan los Franceses. — D. F. Giner : Los campos escolares. — Dr P. Hauser : El pauperismo en Andalucia. — A. Weil : Un soldado de España. — D. S. Lopez : Cuentos madrileños. — J. F. Riaño : La instruccion publica. — G. de Azcarate : El interes dinastico. — A. J. Pereira : Calderon y Shakespeare. — J. Fastenrath : Erasmo de Rotterdam. — A. Calderon : El delirio de una santa. — Cronica politica. — Revista estranjera. — Notas criticas.

Février. El eodigo civil. — E. G. Ceñal : Inamovilidad administrativa. — A. J. Pereira : Calderon y Shakespeare. — Poesias. — A. Weil : Un soldado de España. — J. L. Albareda : La influencia de la opinion en el gobierno. — F. Giner : El edificio de la escuela. — P. Sala : Tassara. — R. Amador de los Rios : Episodios militares. — Cronica politica. — Revista estranjera. — Notas criticas.

REVISTA DE MADRID.

Décembre. J. C. Garcia : El madroñal de Auñon. — Marquès de Valle-Ameno : La secularizacion de la enseñanza. — Critica letteraria. — Una pagina de la erudicion española. — Cronica politica. — Revista de teatros. — Miscelanea.

—

ARCHIVIO DELLE TRADIZIONI POPOLARI.

Septembre-Décembre 1883. A. Rami : Due Saghe suedesi. — P. E. Guarnerio : Novelle popolari Sarde. — C. Nerucci : Storie e Cantari, etc., di Pistoja. — V. Dorsa : Le tradizioni della Calabria. — G. Finamore : Ginochi fanciulleschi abruzzesi. — S. Salomone : Aneddoti, proverbi, etc., Sicillani. — V. Caravelli : Una variante calabrese della rappresentazione « I dodici mesi. — G. Lumbroso : Sul dipinto pompeiano in cui si è ravvisato il giudizio di Salomone. — G. Coronedi : Indovinelli bolognesi. — Poesie. — Miscellanea. — Rivista bibliografica. — Giornalil — Notizie.

ARCHIVIO GIURIDICO.

Livr. 5, 6. Fadda : Dell' evizione nella dotis datio. — Pampaloni : La legge. *De tigno juncto*. — Lordi : L'art. 2054 del codice civile. — Scialoja : Significato di *Vulgaris exceptio*. — Landucci : *L'avulsio*. — Bibliografia. — Riviste giuridiche.

ARCHIVIO STORICO ITALIANO.

1884. 1°e *livr*. I del Lungo : Lamento del conde Lando. — C. Guasto : Gli avanzi di un Vescovo che fu al Concilio di Costanza. — L. T. Belgrano : Un Ammiraglio di Castilla. — G. Rossi : Bordighera. — Rassegna bibliografica. — Notizie. — Necrologia. — Periodichi.

ARCHIVIO STORICO LOMBARDO.

Décembre. A. Bertolotti : Spedizioni militari in Piemonte. — M. Benvenuti : Nobili del libro d'Oro di venezia. — P. Tedeschi : Luciano da Lorrana. — G. Claretta : Gli Alessandri Patrisi. — J. Ghiron : Bibliografia Lombarda. — Spigolature d'Archivio. — Bibliografia. — Rivista archeologica.

LA CIVILTA CATTOLICA.

5 *Janvier.* Del tiempo che va e del tiempo che viene. — Della natura dela chiesa in quanto società. — Del presente stato degli studii linguistici. — Flora, Fauna, avventure. — Rivista della stampa italiana. — Bibliografia. — Cronaca contemporanea : Roma, Italia, Prussia. — 19. Il giornalismo. — La cellula e la vita. — Ciro e I profeti. — Flora, Fauna, avventure. — Rivista della stampa italiana. — Archeologia. — Cronaca : Roma, Italia, Francia, Austria, Svizzera.

2 *Février.* Il giornalismo. — Delle proprietà della chiesa. — Del presente stato degli studii languistici. — Flora, Fauna, avventure. — Rivista della stampa italiana. — Bibliografia. — Cronaca contemporanea : Roma, Italia, Inghilterra, Prussia. — 16. Il pellegrinaggio nazionale. — Fra le scienze non ci puo essere opposizione. — Il Dario medo di Daniele. — Della decadenza del pensiero italiano. — Flora, Fauna, avventure. — Rivista della stampa italiana. — Scienze naturali. Cronaca contemporanea : Roma, Russia.

NUOVA ANTOLOGIA.

1.° *Janvier.* D. Gnoli : Inno al gran ré — J. Moleschott : Fr. de Sanctis. — V. Grachi : Le nozze romane. — C. Pigorini : La Calabria. — E. Martini : La facciata di santa Maria del fiore. — P. Livy : Assassini invisibili. — L. de Amicis : La entrata di Emmanuele Filiberto a Pinerolo. — R. Bonghi : Il Vaticano regio. — Varietà. — Rassegna musicale, politica. — Bibliografia. — Notizie. — 15. E. Nencion : L'umorismo. — F. Fiorentino : Donne celebri. — A. Mosso : Le funzioni dei centri nervosi. — A. G. Barrili : Dal libro dei ricordi. — P. Gottrau : Nostra marina. — Poesia. — Rassegna della litteratura straniera, politica. — Bibliografia. — Notizie.

OPUSCOLI RELIGIOSI, LETTERARI E MORALI.

Novembre-Décembre. B. Veratti : L'antichitá della versione toscana dell' Imitazione di Cristo. — A. Brigidi : Il avv. L. Pazolini. — C. D. Tarasconi : Giunte al lessico forcelliniano P. Luri : Modi di dire proverbiali. — B. Veratti : Della materia e della forma. — Teoria scclastica della composizione dei corpi. — Versi. — Accad. Tassoniana. — Bibliografia.

RIVISTA DELLA BENEFICENZA

Novembre. C. G. Tallone : Le opere pie in Italia. — La immigrazione d'indigenti. — A. Rava : Le leggi sociali del ministro Berti. — Le Ipoteche. — Gli operai all' exposizione in Torino. — Le casse postali di risparmio. — L. Say : Dieci giorni nell' Italia. — Legge sopra il mutuo socorso. — Cronaca della beneficenza ; delle instituzioni di Previdenza. — Giurisprudenza. — Documenti.

LA SCIENZA E LA FEDE.

Septembre. La vita giusta. — Il creato e Dio. — Le nuove scuole di paicologia. — L'odierna mitomania innanzi alla critica. — Esame d'opere. — Varieta. — Cronaca religiosa.

GLI STUDI IN ITALIA.

Novembre. V. de Brognoli : Martino Lutero. — A. Angelini : Objezioni contro della scuola tomistica. — G. Gaetani : Statuti dell' agricultura di Roma. — A. Angelini : Confutazione della *psicologia* di R. Ardigo. — T. Armellini : Lezioni sopra la fisica del Cosmos — Notizie.

Décembre. A. Avoli : Pompeo in Egitto. — C. Micili : Chronicon subiacense. — A. Angelini : Objezioni contro della scuola tomistica. — G. Stornaluccio : Il P. L. Bruzza. — T. Armellini : La fisica del Cosmos. — Rivista bibliografica. — Periodici. — Accademie. — Notizie.

—

ANTIQUITÉ RUSSE.

Janvier. Mémoires d'un employé russe dans les provinces baltiques. — Esquisses de Vilna (1863-1865). — Rozen : Michel Mouraviev et sa participation à la société secrète (1816-1821). — Journal de Kuchelbecker (1831-45). — Lermontov au Caucase en 1840. — La guerre contre les émeutiers polonais en 1831, d'après la correspondance de l'empereur Nicolas avec le comte Dibitch. — Récits du prince Alexandre Nicolas Galitzin. — L'empereur Nicolas et son temps. — Nicolas Gogol dans ses lettres inédites. — Ivan Tourguenev et ses lettres aux Milioutine. — Le comte Alexis Folstoï dans ses lettres à Polonski. — Nicolas Pomialovski. — Le comte Capodistria et le comte Nesselroode (1820-1821). — L'impératrice Elizabeth (4 mai 1826). — Matériaux et notes. — Bulletin bibliographique.

JOURNAL DU MINISTÈRE DE L'INSTRUCTION PUBLIQUE (RUSSE).

Décembre 1883. Patkanov : Inscriptions de Van et leur importance pour l'histoire de l'Asie antérieure. — Lytkine : Cinquantième anniversaire de la contrée Syrianéenne. — Tsvietaïev : Inscriptions italiques. — Galahov : B. Joukovski, par

Zagarine. — Bezobrazov : Les Normands en Italie, par O. Delarc. — Zenger : Horatii Flacci Carmina, par Z. Müller. — Destounis : Articles sur Byzance dans le journal grec Athenæum (1872-1882). — Alexandre Vesselowski : Chants populaires d'Olympe. — Vinogradov : Esquisses d'historiographie occidentale. — Société savante esthonie de Dorpat. — Travaux et statistique de l'Université de Harkov. — N. Mourzakiovvitch, nécrologie. — En appendice : Nagouievski : Principales époques dans le développement de l'ancienne philologie classique. — Vogel : Notices entreprises.

Janvier 1884. Ouspenski : Traces des livres de cadastre à Byzance. — Tronsmans : Emplacement de la bataille de Ledovoï en 1252. — Baron Rosen : Notes sur la chroniquo d'Agapius de Manbidji. — A Vessobovski : Récits bulgares d'un recueil de Buxarest. — Kobeko : Médailles en honneur des hommes politiques et autres personnages de Russie, par Iversen. — Pomialovski : Correspondance de Boseck et Muller. — Potrov : Pierre Mohila, metropolitain de Kiev et ses coopérateurs, par Goloubev. — Bauer : Louis XIV et Strasbourg, par Legrelle. — Anoutchine : Archéologie préhistorique du Caucase. — Vinogradot : Esquisses d'historiographie occidentale. — V. Ch.: Enseignement supérieur des femmes en Angleterre. — Notre littérature scolaire. — Etat et travaux des établissements d'enseignement (Université de Varsovie). — Pomialovski : P. J. Alandski (nécrologie). — Section de philologie classique. — Müller : Quæstionum Nœvianarum capita tria. — Holodniak : Elogia Scipionum.

Février. Gonsiorovski : Notes sur le Chant d'Igar. — Ouspenski : Traces des livres cadastraux à Byzance. — Koïalovitch : Mémoires de Joseph Liemasco, métropolitain de Lithuanie. — A. Vesselovski : Sur l'histoire littéraire de la poésie épique des Russes. — Bruckner : Laurent Rinhuber. — N. Vesselovski : Voyage de Carlinne sur la mer Caspienne. — Le même : Insectes nuisibles, par Kœpen. — Vinogradov : Ecquisses d'hitoriographie occidentale. — Nouveautés scientifiques de philologie classique. — Comptee rendus de l'Académie des sciences, sections des sciences et d'histoire, et celle de la langue russe. — Etat et travaux de l'Université de Dorpat. — Sreznevski : Paléographie sloveno-russe.

MESSAGER DE L'EUROPE.

Janvier 1884. Stasulevitch : Portrait de Tourguenev dans sa jeunesse. — Andrejevski : Assez ! poésie sur un thème de Tourguenev. — Stoiounine : Notre famille et ses destinées historiques. — Mordovtsev : A travers l'Espagne. — Starostine : Poésies. — Gradovski : Le système de Metternich, d'après sa correspondance. — Pypine : Le nationalisme. — Mamine : Une avare. — A. E.: Le siège de Londres, traduit de Henry James (le jeune). — Arseniev : Un écrivain qui a beaucoup souffert (Dostojevski). — Torohav : De l'augmentation de la productibilité en Russie. — Revue de l'intérieur. — Revue de l'étranger. — Revue littéraire. — Note au sujet des questions fondamentales de l'histoire de la philosophie « de Kareïev. » — Chronique sociale, etc. — Bulletin bibliographiqne.

MESSAGER RUSSE

Novembre. Tavietaïev : Le protestantisme en Russie sous la régence de Sophie. — Fête : Poésies, — Comte Salias : L'enfant trouvé, roman historique. — Doubrovine : Pougatchev et le siége d'Orenbourg. — Vessel : Cause principale de la situation difficile de nos finances. — William Black : Une charmante libre-penseuse. — Lindeman : Les sauterelles dans la région de Don. — Markievitch : L'abyme, histoire véridique. — Ferdinand Christin et la princesse Tourkestenov : Lettres écrites de Saint-Pétersbourg à Moscou (1813-1819). — Chronique du mois.

Décembre. Bruckner : Vie de Pierre III avant son avènement au trône (fin). — Vessel : Cause fondamentale de la situation difficile de nos finances et les principales mesures à prendre pour les relever promptement et sûrement. — Comte Salias : Enfant trouvé (roman historique). — Dubrovine : Pougatchev et le siège d'Orenburg. — William Black : Une charmante libre-penseuse. — Lindunen : Les sauterelles dans la région de Don. — Kraskovski : Ancien malheur. — Stchebalski : Soyez le bienvenu, à propos des œuvres d'Orlowski. — Volmar : Poésies. Mémoires de Mme Léontief (1811-1818). — Sloutchevski : La zone de la terre noire (Paris). — Bibliographie. — Chronique du mois.

—

BIBLIOTHÈQUE UNIVERSELLE ET REVUE SUISSE.

Janvier. N. Droz : Du rôle internati nal de la Suisse. — J. des Roches : Chantemerle. — L. Quesnel : Raphael d'Urbin. — E. Rambert : Alice de Chambrier. — Marc-Monnier : Voyage dans une auberge. — La marche nuptiale. — Chronique parisienne, allemande, anglaise, russe, hollandaise, suisse, scientifique, politique. — Bulletin littéraire et bibliographiqne.

Février. A. de Verdilhac : En pays slaves. — A. Glardon : Kabouna. — E. Reveilland : Le Canada français. — Madame d'Epinay à Genève. — L. Favre : Nice et ses environs. — La Marche nup-

tiale.— Chronique parisienne, allemande, russe, italienne, anglaise, suisse, politique. — Bulletin littéraire.

LE CHRÉTIEN ÉVANGÉLIQUE.

Janvier. G. Tophel : La parabole du riche. — H. Dupras : Zwingli. — A. Glardon : Les souvenirs d'un pionnier. — Nouvelles. — Bulletin bibliographique.

Février. E. Herzog : Une parole du prophète Habacuc. — A. Vuillet : La conjuration d'Amboise.— E. Secretan : Alexandre Calame. — Revue critique. — [illegible] velles.

REVUE DE LA SUISSE CATHOLIQUE.

Janvier. R. de Bons : Mgr [illegible] — Gén. Scatelli : Un peu de géol[illegible] propos d'Ischia.— Jaccoud : La pé[illegible] moderne. — Cinq ans en Amér[illegible] cinq ans en Asie. — P. Nicolas : Le[illegible] vent des PP. Cordeliers. — Souve[illegible] pensionnat de Fribourg. — Nécrol[illegible] Bibliographie. — Chronique.

ARTICLES LITTÉRAIRES DES JOURNAUX DE PARIS

Le Français. 1er février. D. Ph. : La Veuve, par Oct. Feuillet. — 2. Emmanuel Cosquin : Keshub Sunder Sen et l'avenir religieux de l'Inde. — 3. L. M. : Les Bouffons, par A. Gazeau. — 5. Peccadille : Une Course à Constantinople, par O. de Blowitz. — 6. Dr Fabius : La Save, le Danube et les Balkans, par L. Léger. — 8, 15. D. Ph. : Les Correspondants de la marquise de Balleroy, par Éd. de Barthélemy. — 9. Emm. Cosquin : La 4e édition du *Manuel Biblique*, de l'abbé Vigouroux. — 16. Emm. Cosquin : Le récit biblique de la création et son véritable caractère. — 19. L. M. : Scribe et son *Bertrand et Raton*. — 22. D. Ph. : Le général Chanzy, par Arthur Chuquet. — 23. Emm. Cosquin : La théorie de la monarchie chrétienne au moyen âge. — 29. D. Ph. : Les romans de Tourguénieff.

La Gazette de France, 3 février. A. de Pontmartin : Gustave Claudin. — 5. A. Canron : Théophraste Renaudot. — 10. A. de Pontmartin : Octave Feuillet. — 17. Id. : Les poètes. — 19. H. Castonnet-Desfosses : Le P. Charles de Montalembert. — 24. A. de Pontmartin : M. Gaston Jolivet. — 26. A. Canron : Les grandes épouses, par M. de Lescure.

Le Journal des Débats, 2 février. F. Charmes : Correspondance de M. de Rémusat. — 10. P. Bourget : Les lettres de Gust. Flaubert à George Sand. — 12. G. Charmes : Une course à Constantinople, par de Blowitz. — 17. Mémoires d'Henri Heine sur sa jeunesse. — 20. P. Deschanel : Maximes de la vie, par la comtesse Diane. — 23. E. Egger : La société anglaise des Index. — 24, 27. E. Bertin : Lucien Bonaparte et ses mémoires. — 29. J. Darmesteter : Chansons politiques de l'Irlande.

Le Journal officiel, 6 février. Gréard : L'esprit de discipline dans l'éducation. — 11. L. de Rosny : Revue archéolog[illegible] — 15. Recueil des instructions d[illegible] aux ambassadeurs, par A. Sorel. — Les bibliothèques municipales de [illegible] — 28. A. Amand : Les comités de [illegible] lation étrangère.

Le Monde, 3 février. A. Fabre : C[illegible] pastorales de Mgr Besson. — 7. J. [illegible] Une course à Constantinople, par de [illegible] witz. — 8. M. Sepet : Critique et [illegible] toire littéraire. — 9. A. de Bouv[illegible] Louis XVII, par de Chantelauze. — [illegible] A. de Ségur : Correspondances co[illegible] poraines. — 16. Saint Thomas et le [illegible] misme, par l'abbé Lesserteur. — 17. [illegible] L'Epinois : Correspondance de L. V[illegible] — 23. L'archéologie biblique dans [illegible] catacombes. — 27. G. Doucieux : Le[illegible] tits côtés d'un grand poète.

Le Moniteur universel, 8 février. [illegible] mémoires de Michelet. — 14. Al. [illegible] Marianne au pied du mur. — 19. [illegible] œuvres de sœur Rosalie. — 20. La [illegible] d'Angleterre femme de lettres. — [illegible] Karr : Les faux dieux. — 27. Les [illegible] mands, par le P. Didon.

La République française, 6 février. [illegible] poète mort jeune. — 7. Mémoires de [illegible] chelet. — 15. Assortiment de mém[illegible] — 19. H. Landenbach : Un poète [illegible] gien. — 24. Mémoires du marqu[illegible] Sourches.

Le Temps, 5 février. E. Heim : [illegible] course à Constantinople, par de Blo[illegible] — 10, 24, 27, 28. E. Legouvé : Une [illegible] cation de jeune fille. — 19. Le nou[illegible] livre de la reine d'Angleterre. — 26. [illegible] impressions du P. Didon en Allemagne.

L'Univers, 4, 12, 15, 18 février. U. [illegible] nard : Vie de Mgr Dupanloup, par l'[illegible] Lagrange. — 6. Abbé J. Morel : La [illegible] et la géologie.

SAINT-QUENTIN. — IMPRIMERIE J. MOUREAU ET FILS.

DEMANDES ET OFFRES

DEMANDES

Liste des Membres de la Convention avec indication de leurs votes dans le procès de Louis XVI.

Bibliothèque nationale (département des imprimés). Catalogue de l'Histoire de France. Tomes V et VI (le 6e en double). in-4.

Saulcy (F. de). Etude sur la série des rois inscrits à la salle des ancêtres de Thoutmès III, 1863, in-8.

Ballière (Mgr). La Congrégation de l'Index mieux connue et vengée. Poussielgue. 1 vol. in-8.

Le Grand Coutumier de France, contenant tout le droit et practique judiciaire, pour plaider ès cours de Parlement, Prevosté et Vicomté de Paris et autres jurisdictions du royaulme. Revu et corrigé par Charondas le Caron. Paris, Hauzé, 1598, in-4.

Michelet. Introduction à l'histoire universelle. 3e édition, 1843.

Nobiliaire du Quercy et du Rouergue, par l'abbé de Lavaysse, publié avant 1789.

Relation faite par Prudhomme des faits accomplis pendant la grande Révolution.

Comptes rendus des congrès internationaux d'archéologie et d'anthropologie préhistorique.

Comptes-rendus des Congrès de l'Association française pour l'avancement des sciences.

Bulletin d'Anthropologie.

Plan cadastral de 1718 de la commune de la Celle (Var). — (Le territoire de la Celle appartenait à l'abbaye de Saint-Victor de Marseille).

Revue rétrospective. 2e Série, tomes IX, X, XI, XII; 3e série, tomes II, III.

Danzas (le P.) Le P. Herscheim, des Frères Prêcheurs. Notice biographique, par le P. Danzas du même ordre. Poussielgue.

Revue de Paris. Tome XXII (1854), ou le numéro contenant les pages 435-454 de même volume.....

Lecoinire (le R. P.). Histoire du val des écoliers. Reims, 1629.

Patrizzi. De evangeliis libri tres.

Catherine de Sienne. (Dialogue de sainte). Traduit par Cartier.

Catherine de Sienne (Lettres de Sainte).

Cottier. Etudes sur l'art chrétien.

Du Sor (Mlle) Mémoires du duc de Vicence.

James (l'abbé A. F.). Histoire de l'Ancien Testament, 1838-1839, in-4 à 2 col. — Le tome 2e ou seulement les dernières livraisons à partir de la page 367.

Revue contemporaine, livraisons du 15 mars et du 15 avril 1863.

Revue germanique française et étrangère, la livraison du 1er février et la 1re du tome XXII, 1862.

Bernèdes (Ch.). — Des passes en général et particulièrement en France. Paris, 1826, in-8 de 179 p.

Ravaisson. Essai sur la métaphysique. Les deux volumes ou seulement le premier.

Bailly. Manuel de la langue grecque.

Albert-le-Grand. Les tomes VI, XVII et XIX.

OFFRES

Revue moderne 24 livr. du 1er février 1868 au 31 janvier 1869. 12 fr.

Revue archéologique. Nouvelle série. Edit. Didier avec gravures. 1863-1868. 12 vol. in-8 brochés. 80 fr.

Revue pratique du droit français, fondée par Demangeat, Mourlon, Bélot. Edit. Marescq. De l'origine 1858 à 1868 in-8. 26 vol. in-8 dont 24 vol. reliés en toile... 75 fr.

Bibliothèque nationale (département des imprimés). Catalogue de l'Histoire de France. T. I et II, in-4.

Le Journal La Lumière électrique, dirigé par M. Th. du Moncel (Les 7 premiers volumes sont cotés 200 fr.). Net, les 8 premiers..... 110 fr.

Morcali.—Joseph de Maistre, br. 1 »

Arnould d'Andilly. — Vies des Pères du désert. 3 vol. pet. in-8, reliés veau..... 10 »

Taschereau. — Revue rétrospective. 1/2 rel..... 16 »

Commentaire sur la loi hypothécaire maritime, br. in-8..... 2 »

Les deux enquêtes sur la marine marchande..... 10 »

De Saussuré. — Voyage dans les Alpes. 4 vol ..... 16 »

Chamfort. — Œuvres choisies. Jouaust, broch., 2 vol. in-12.. 4 »

Rivarol.—Œuvres choisies. Jouaust, br. 2 vol. in-12..... 4 »

Procès-verbaux du Sénat. (Série de 1852 à 1870; 91 vol. gr. in-8 chag. rouge; en fort bon état). — Avec table jusqu'à 1859, catalogue de la bibliothèque du Sénat et un vol. de documents, relié de même. En tout 93 vol..... 250 fr.

Annales de l'Assemblée nationale du 12 février 1871 au 8 mars 1876, 45 vol., 675 fr., net.... 450 fr.

Annales du Sénat et de la Chambre des députés de 1876 à 1881 inclusivement, 930 fr., net, 650 fr.

Reumont. Bibliografia degli Estori..... sulla storia d'Italia. Berlino, 1883, in-8, net..... 5 fr.

Valentinelli. Bibliografia della Dalmazia e del Montenegro, Agram. 1855, in-8, net..... 5 fr.

Valentinelli. Bibliografia degli Friuli. Venezia, 1891, gr. in-8, net... 6 fr.

S'adresser aux Bureaux du Polybiblion, boulevard Saint-Germain, 195 à Paris.

LIBRAIRIE DE VICTOR PALMÉ, ÉDITEUR
76, RUE DES SAINTS-PÈRES, 76, PARIS.

ÉTRENNES 1884

LE LITTORAL DE LA FRANCE

DE DUNKERQUE AU MONT SAINT-MICHEL

Par CHARLES-FÉLIX AUBERT et V. VATTIER D'AMBROYSE

LAURÉATS DE L'ACADÉMIE FRANÇAISE

ILLUSTRATIONS DE SCOTT

Un beau volume in-4 de plus de 300 pages, illustré de 250 gravures dans le texte

ET DE 64 PLANCHES HORS TEXTE, TIRÉES EN UNE OU PLUSIEURS COULEURS

Broché . . . . . 20 fr.
Riche cartonnage, avec plaques spéciales, tranches dorées . . . . . 25 fr.
Reliure demi-chagrin, avec plaques spéciales, tranches dorées . . . . . 30 fr.

LA CHEVALERIE

Par **Léon GAUTIER**, professeur à l'École des Chartes

Un magnifique volume grand in-4 de 700 pages, illustré de 25 grandes compositions hors texte, de 30 frises, par LUC-OLIVIER MERSON, E. ZIER et G. JOURDAIN, de 31 lettrines et culs-de-lampe par CLAIRIN, et d'environ 150 grav. dans le texte par FICHOT, R. GARNIER, LIGNON et SELLIER, plus une photogravure pour frontispice.

Broché . . . . . 25 fr.
Riche cartonnage toile, avec plaques spéciales, tranches dorées. . . . . 30 fr.
Demi-reliure chagrin, plats toile, avec plaques au relieur amateur . . . . 35 fr.

PRÈS DU FOYER

NOUVEL ALBUM POUR LA FAMILLE ET LES ENFANTS

Par LÉON GAUTIER

Un beau volume grand in-4 renfermant vingt-sept magnifiques gravures, avec introduction et texte au regard, impression encadrée d'un filet rouge ; chef-d'œuvre de typographie. Riche cartonnage toile, avec fers spéciaux. . . . . 10 fr.

AU COIN DU FEU

Nouvel album pour la famille et les enfants, par LÉON GAUTIER. Un beau volume grand in-4, renfermant 25 magnifiques gravures, avec introduction et texte en regard, impression rouge et noire, chef-d'œuvre de typographie. Riche cartonnage toile, avec fers spéciaux, tr. dorées . . . . . 10 fr.

Vie illustrée de saint Joseph, par le R. P. CHAMPEAU, prêtre de Sainte-Croix. Nouvelle édition illustrée avec le plus grand luxe sous la direction de M. E. MATHIEU, par MM. YAN' DARGENT, SCOTT, POIRSON, CHUVIN, FICHOT. Un beau volume in-4, broché, 15 fr. — Cartonnage de luxe, fers spéciaux, 20 fr. — Reliure demi-chagrin, 24 fr.

En souscription, édition artistique

VIE DES SAINTS

Par Mgr Paul GUÉRIN

AUTEUR DES PETITS BOLLANDISTES

Grand in-4, illustré avec le plus grand soin par YAN DARGENT, 12 aquarelles groupant les Apôtres, les Martyrs, les saints Ouvriers, les saintes Femmes, les saintes Pénitentes, etc. — 24 lettres ornées. — 12 titres symboliques. — 365 encadrements, avec environ mille sujets intimement se rapportant à la vie de chaque Saint. — L'élite des grands artistes graveurs et chromolithographes a prêté son concours à l'exécution de cet ouvrage.

Cet ouvrage paraîtra en douze livraisons ou en deux volumes de six livraisons.

Prix de la livraison avec titre en aquarelle. . . . . 5 fr.

Toute personne ayant souscrit avant la fin de la publication aura droit GRATUITEMENT à la reliure de grand luxe et recevra avec la dernière livraison un bon à cet effet.

SAINT-QUENTIN. — IMPRIMERIE JULES MOUREAU ET FILS

POLYBIBLION

MAY 19 1884

REVUE
BIBLIOGRAPHIQUE UNIVERSELLE

RÉSERVÉ COLLÈGE DE FRANCE

PARTIE TECHNIQUE

DEUXIÈME SÉRIE. — TOME DIXIÈME. — XLIIe DE LA COLLECTION

QUATRIÈME LIVRAISON. — AVRIL.

PARIS
AUX BUREAUX DU POLYBIBLION
195, BOULEVARD SAINT-GERMAIN, 195
—
1884

Le *Polybiblion, Revue bibliographique universelle*, paraît du 10 au 15 de chaque mois, en deux parties distinctes : PARTIE LITTÉRAIRE et PARTIE TECHNIQUE.

La PARTIE LITTÉRAIRE forme par mois une livraison de six feuilles d'impression contenant : 1° Des articles d'ensemble sur les différentes branches de la science et de la littérature ; — 2° Des Comptes rendus de publications françaises et étrangères ; — 3° Un Bulletin faisant connaître les ouvrages récents et de moindre importance ; — 4° Des articles Variétés ; — 5° Une Chronique, résumant tous les faits se rattachant à la spécialité du Recueil ; — 6° Une Correspondance offrant des renseignements bibliographiques ; — 7° Des Questions et Réponses sur des points littéraires, historiques, biographiques, bibliographiques, etc.

La PARTIE TECHNIQUE forme par mois une livraison de deux à trois feuilles d'impression contenant : 1° Une Bibliographie méthodique des ouvrages récemment publiés en France et à l'étranger ; — 2° Les Sommaires des principales revues françaises et étrangères ; — 3° Les Sommaires des mémoires des Sociétés savantes de France ; — 4° Les Sommaires des articles littéraires des grands journaux de Paris.

COMITÉ DE RÉDACTION. — MM. DE BEAUCOURT, *Président* ; Anatole DE BARTHÉLEMY ; comte DE PUYMAIGRE ; Marius SEPET, M. J.-A. DE BERNON, M. E. BABELON. *Administrateur délégué près du Comité*, M. le comte A. DE BOURMONT.

Les communications relatives à la rédaction doivent être adressées au Secrétaire de la rédaction du *Polybiblion*.

Les communications relatives à l'administration doivent être adressées au Gérant du *Polybiblion*.

PRIX D'ABONNEMENT. — Les prix d'abonnement sont ainsi fixés :

Partie littéraire : pour la France, 15 fr. par an ; pour les pays faisant partie de l'Union des postes, 16 fr.

Partie technique : France, 10 fr. ; pour les pays faisant partie de l'Union des postes, 11 fr.

Les deux Parties réunies : France, 20 fr. ; pour les pays faisant partie de l'Union des postes, 22 fr.

Pour les autres pays que ceux ci-dessus indiqués, le port en sus.

Une livraison prise séparément. — Prix : 1 fr. 50.

Les abonnements partent du 1er janvier de chaque année, et sont payables en un mandat sur la poste à l'ordre du Gérant.

COLLECTIONS. — Les années 1868-81 sont en vente, et forment trente-trois volumes gr. in-8, du prix de 7 fr. 50 chacun.

Le *Polybiblion, Revue bibliographique universelle*, est publié sous les auspices de la SOCIÉTÉ BIBLIOGRAPHIQUE.

La SOCIÉTÉ BIBLIOGRAPHIQUE se compose de membres titulaires et d'associés correspondants, dont le nombre est illimité. On fait partie de la Société après avoir été admis par le Conseil, sur la présentation de deux membres titulaires ou associés.

Chaque Sociétaire paye une cotisation annuelle de 10 francs.

Tout sociétaire peut se libérer de la cotisation annuelle en faisant un versement de 150 francs.

Le titre de membre titulaire est acquis à tout Sociétaire qui, en outre, fait à la Société un apport de 100 francs au moins.

Les demandes d'admission doivent être adressées au secrétaire de la Société, 195, boulevard Saint-Germain.

MAY 19 1884

4e Livraison. Avril 1884.

BIBLIOGRAPHIE

RÉDACTEUR : HENRI STEIN

THÉOLOGIE.

(L'astérisque indique les ouvrages hétérodoxes.)

Écriture sainte. Liturgie.

CALAS (l'abbé). La Bible de tout le monde : récits complets, historiques, poétiques et moraux de l'Ancien et du Nouveau Testament. Rennes, impr. Le Roy fils ; Paris, lib. Palmé. 2 vol. in-12. T. I, XV-533 p.; t. II, x-524 p. 8 fr. [1366

Handbuch, kurzgefasstes exegetisches, zum Alten Testament. 6. Lfg. Inhalt : Das Buch der Richter und Ruth. Erklärt v. Prof. Dr. Ernst Bertheau. Leipzig, Hirzel. Gr. in-8, XXXII-316 p. 4 fr. [1367

WETZEL (Pfr. Dr. G.). Die synoptischen Evangelien. Eine Darstellg. u. Prüfg. der wichtigsten üb. die Entstehg. derselben aufgestellten Hypothesen m. selbständ. Versuch zur Lösg. der synopt. Evangelienfrage. Heilbronn, Henninger. Gr. in-8, VIII-229 p. 7 fr. [1368

SAVAGE (M. J.). Beliefs About the Bible. Boston. In-12, 206 p. 6 fr. 25. [1369

The new testament, in the colloquial of the Hakka dialect. Basel, Missionsbuchhandlung. Gr. in-8, 2 fr. 50. [1370

STRONG (J.). Irenics : Series of Essays Showing the Virtual Agreement between Science and the Bible, Nature and the Supernatural, the Divine and the Human in Scripture, the Old and New Testaments, Calvinism and Arminianism, Divine Benevolence and Endless Punishment. New-York. In-12, 215 p. 6 fr. 25. [1371

SUPER (A.). Décadence et restauration du chant liturgique, esquisses historiques et artistiques, par A. Super. Paris, impr. Pillet et Dumoulin : libr. D. Dumoulin et Cie. In-8, 156 p. 3 fr. [1372

ADAMS (W. H.). A Book of Earnest Lives. London, Sonnenschein. In-8, 406 p. 9 fr. 40. [1373

Saints Pères. Théologiens. Ouvrages ascétiques.

SEISS (J. A.). Die Offenbarung Jesu Christi, d. gläubigen Gemeinde ausgelegt in Vorträgen. Deutsch v. A. Stuckert. I. Basel, C.F. Spittler. Gr. in-8. 5 fr. [1374

ZUNDEL (Fr.). Jesus in Bildern aus seinem Leben beleuchtet. Zürich, S. Höhr. In-8, VII-338 p. 4 fr. [1375

BONAVENTURE (Saint). Méditations, traduites par Dom Le Bannier, bénédictin. 1. La Nativité et l'Enfance de N.-S.; 2. La Passion ; 3. La Résurrection et l'Ascension ; 4. La Vie publique. Chaque numéro forme 1 vol. in-12 de 119 à 120 p. avec vignette. Arras, Laroche. 50 cent. [1376

BONAVENTURE (saint). Sancti Bonaventuræ, ex ordine Minorum, episcopi, cardinalis, Ecclesiæ doctoris, Meditationes vitæ D. N. Jesu Christi. Arras, Laroche. In-32, 603 p. 2 fr. [1377

Ossó (E.), presbitero. El espíritu de Santa Teresa de Jesús, ó sea colección completa de los pensamientos, sentencias, máximas, etc. Tomo III. Tercer centenario de la muerte de la Santa. 1883. Madrid. Librería de Perdiguero. In-8, 132 p. 2 fr. [1378

SÁNCHEZ DE CASTRO (V.). La religión. Estudios filosofico-teológicos, León. Impr. de la Diputación provincial. 1883. In-4, 828 p. 6 fr. [1379

HAUSRATH (Prof. Dr. Adf.). Kleine Schriften religionsgeschichtlichen Inhalts. Leipzig, Hirzel. Gr. in-8, VII-514 p. 9 fr. [1380

BRUCKER (J.). Le Chrétien d'après saint François de Sales, ou Avis sur les principaux devoirs de la vie chrétienne, tirés des écrits du saint docteur. Paris, l'Œuvre de Saint-Paul. In-32, VI-332 p. 1 fr. 25. [1381

LESCŒUR (L., de l'Oratoire). Une retraite au Carmel ; exercices de dix jours pour des religieuses. Paris, Oudin. In-18 j., VII-654 p. 3 fr. 50. [1382

GUÉRANGER. (Abt Dom Prosper), das Kirchenjahr. Autoris. Uebersetzg. Mit e. Vorworte v. Domdec. Dr. J. B. Heinrich. 35. Lfg. Mainz, Kirchheim. (11. Bd. 1-160 p.) 1 fr. 75. [1383

MAINE (duc du). Méditations sur le sermon de Notre-Seigneur sur la montagne. Publiées pour la première fois d'après un manuscrit authentique et

précédées d'une notice historique, par M. l'abbé A. Mellier, professeur à la Faculté catholique des lettres de Lyon. Paris, Palmé. In-8, CLXXXVII-291 p. 10 fr. [1384

FREPPEL (Mgr). Œuvres polémiques de Mgr Freppel, évêque d'Angers. 5e série. Paris, impr. De Soye et fils; libr. Palmé. In-18 j., 434 p. 3 fr. [1385

Constitution sur la règle du tiers ordre séculier de Saint-François, donnée par N. S. P. Léon XIII, pape par la divine providence. Bordeaux, impr. de l'Œuvre de Saint-Paul. In-32, 32 p. 15 cent. [1386

Manuel du tiers-ordre de Saint-François, appelé ordre de la Pénitence, publié par les pères franciscains de l'observance. Bordeaux, le gérant de la Revue franciscaine, 266, route de Bayonne; Bordeaux, les sœurs franciscaines; Vichy. Petit in-18, VII-443 p. [1387

Constitutions de la Société de Marie réparatrice. Rome, typ. Polyglotte. In-16. XIX-223 p. [1388

GOULD (S. Baring.). The Seven Last Words: A Course of Sermons. London. Skeffington. In-8, 100 p. 2 fr. 80. [1389

JURISPRUDENCE.

JAUMAR DE LA CARRERA (G.). Del derecho romano escrito y no escrito. Barcelona, José Miret, 1883. In-4, 200 p. 6 fr. [1390

BÉNET (L.). Droit romain : A quels actes s'appliquent les règles des donations? droit français : Dans quelle mesure les donations ou avantages faits aux futurs époux par le contrat de mariage participent-ils du caractère et des règles des contrats à titre onéreux? Paris, Pichon. In-8, 215 p. [1391

BOURRIER (E. J.). De l'Interdiction de l'eau et du feu et de la relégation, en droit romain : De la surveillance de la haute police, en droit français. Châteauroux, impr. Majesté; Paris, libr. Rousseau. In-8, 206 p. [1392

COULBAULT (P.). De inofficioso testamento, en droit romain; Du retrait successoral, en droit français. Angers, impr. Lachèse et Dolbeau. In-8, 148 p. [1393

LHÉRITIER DE CHEZELLE (L.). De la restitution de la dot, en droit romain; Des droits de la femme dans la faillite du mari, en droit français. Paris, Tolmer. In-8, 175 p. [1394

PICON (J.). Droit romain : Organisation et compétence du collège des pontifes; droit français : Des fabriques paroissiales. Angers, impr. Lachèse et Dolbeau. In-8, 210 p. [1395

SIMONET (J. B.). Traité élémentaire de droit public et administratif, contenant les matières exigées par les programmes des Facultés de droit, du conseil d'Etat, de la cour des comptes, des ministères de l'intérieur, des finances, de la guerre, des travaux publics, de l'instruction publique, et par ceux de la préfecture de la Seine, de l'administration de l'enregistrement, etc. Fasc. I. Droit politique et constitutionnel. Paris, Pichon. In-8, p. 1 à 352. 12 fr. 50. [1396

TRÉBUTIEN (E.), LAISNÉ-DESHAYES et L. GUILLOUARD. Cours élémentaire de droit criminel, comprenant le commentaire des deux premiers livres du code pénal, du code d'instruction criminelle en entier et des lois nouvelles qui les ont modifiés. 2e édition, revue, augmentée et mise au courant de la législation et de la jurisprudence. T. II : Instruction criminelle. Paris, impr. et libr. Lahure. In-8, 763 p. 18 fr. [1397

MARIAGE (L.). Manuel du président d'assises. Paris, Marchal et Billard. In-4, 225 p. 10 fr. [1398

LINSTANT-PRADINE. Les Codes haïtiens annotés, contenant : 1° la conférence des articles entre eux; 2° sous chaque article les titres des lois et actes tant anciens que nouveaux qui les expliquent, etc.; 3° une table générale des matières; 4° une table chronologique des arrêts. Code d'instruction criminelle et code pénal. Paris, Pedone-Lauriel. In-8, XXXVIII-608 p. [1399

Point dans le commerce.

FOUILLÉE (A.). L'Idée moderne du droit. 2e édit., revue et augmentée. Paris, Hachette. In-18 j., VIII-408 p. 3 fr. 50. [1400

VERDALLE (R.). Manuel des receveurs et des administrateurs des bureaux de bienfaisance. Paris, Dupont. In-8, VIII-184 p. [1401

JACKEL (Landrichter Dr. Paul). Die Zwangsvollstreckung in Immobilien, enth. : 1. Das Gesetz, betr. die Zwangsvollstreckung in das unbewegliche Vermögen; 2. Das Gesetz, betr. die Gerichtskosten bei Zwangsversteigerungen u. Zwangsverwaltungen v. Gegenständen d. unbeweglichen Vermögens; 3. Die Ministerial-Instruktion üb. die Geschäftsführung der Verwalter in der Zwangsverwaltung. Mit e. ausführl. Kommentar in Anmerkgn. unter besond. Berücksicht. der deutschen Justizgesetze. Berlin, Vahlen. Gr. in-8, VIII-526 p. 12 fr. 50. [1402

FISICHELLA (Francesco). Sul fondamento del diritto di proprietà. Catania, tip. Roma, 1883. 200 p. [1403

VALDARNINI (Angelo). Elementi scientifici di etica e diritto. Roma, ditta G. B. Paravia e C. di I. Vigliardi. In-16, XV-228 p. 3 fr. [1404

BRAVO (D. E.). Legislación penal. Tomo I. Madrid. Est. tip. de P. Núñez, 1884. In-8, 228 p. 7 fr. 50. [1405
Biblioteca judicial, vol. 1.

AUGUSTIN (saint). Les Confessions de saint Augustin. Traduction nouvelle, avec introduction, par Edmond Saint-Raymond. Illustrées de 8 eaux-fortes composées et gravées par A. Lalauze. Le Mans, impr. Monnoyer; Paris, libr. Hurtrel. In-8, LXV-374 p. 40 fr. [1406
Titre rouge et noir. Papier vélin.

SCIENCES ET ARTS.

Philosophie & Morale.

GASPARIN (A. de). Liberté religieuse. Paris, C. Lévy. In-18 j., II-322 p. 1 fr. [1407

DARWIN. Über die Entstehung der Arten durch natürliche Zuchtwahl od. die Erhaltung der begünstigten Rassen im Kampfe um's Dasein. Aus dem Engl. übers. v. H. G. Bronn. Mit dem Portr. d. Verfasser. Stuttgart, Schweizerbart. Gr. in-8, VI-655 p. [1408
Paraît par fascicules à 1 fr. 25.

LARGIADER (Sem.-Dir. Ant. Ph. v.). Der leiblichen u. geistigen Entwicklung d. Menschen. Für den Gebrauch an Lehrer- u. Lehrerinnen-Seminarien, sowie f. den Selbstunterricht. [Aus: „Handbuch der Pädagogik".] Zürich, 1884, Schulthess. Gr. in-8, 101 p. 1 fr. 70. [1409

SCHNEIDER (Gymn.-Lehr, Dr. Otto). Die psychologische Entwickelung d. Apriori, m. Rücksicht auf das Psychologische in Kants Kritik der reinen Vernunft. Bonn, Weber. Gr. in-8, IV-228 p. 7 fr. 25. [1410

STRUMPELL (Prof. Ludw.). Grundriss der Psychologie od. der Lehre v. der Entwickelung d. Seelenlebens im Menschen. Leipzig, 1884, Böhme. Gr. in-8, VIII-309 p. 5 fr. 35. [1411

FISKE (J.). Excursions of an Evolutionnist. London, Macmillan. In-8, 370 p. 9 fr. 40. [1412

SICILIANI (Pietro). Rinnovamento e filosofia internazionale : discorso. Bologna, Nicola Zanichelli. In-8, 58 p. 1 fr. [1413

ZOJA (Camillo). I sinonimi in filosofia : riflessioni. Treviglio, stab. Sociale tip., 1883. In-16, 18 p. [1414

Education et Enseignement.

BUDÉ (E. de). Du danger des mauvais livres et des moyens d'y remédier. Neuchâtel, J. Sandoz, 1883. In-8, 300 p. 3 fr. 50. [1415

JURANVILLE (Mlle C.). Manuel d'éducation morale et d'instruction civique à l'usage des jeunes filles (Ouvrage conforme au programme officiel.) Tours, impr. Rouillé-Ladevèze; Paris, libr. Boyer et Cie. In-12, 312 p. 1 fr. 25. [1416

Nomination et traitement des instituteurs à l'étranger. Paris, Imprim. nationale. In-8, IV-136 p. [1417
Ministère de l'instruction publique.

ASTIÉ DE VALSAYRE. Mémoire sur l'utilité de l'enseignement de la grammaire dans l'instruction de la femme. Paris, Dupont. In-8, 14 p. 50 c. [1418

Manuel d'instruction religieuse à l'usage des maisons d'enseignement secondaire et des catéchismes de persévérance, par Un missionnaire diocésain. Clermont-Ferrand, Bellet. In-18 j., IX-525 p. 3 fr. [1419

HUTINEL (J.). Catéchisme d'instruction civique à l'usage des écoles et des familles. Paris, Sarlit. Pet. in-18, 100 p. 60 c. [1420

PESTALOZZI (L.), Pfarrer. Die christliche Lehre in Beispielen zum Gebrauch für Kirche, Schule u. Haus zusammengestellt. Zürich, S. Höhr. In-8, V-359 p. 4 fr. 25. [1421

Conférences faites à l'hôtel de ville de Châteauroux par la Ligue française de l'enseignement (cercle de Châteauroux), depuis le 20 janvier jusqu'au 14 avril 1883. Châteauroux, impr. Gablin. In-8, 278 p. 2 fr. [1422

CECI (dott. prof. L.). La riforma universitaria e le note dell'on. Od. Luchini. Roma, tip. della Camera dei Deputati, 1883. In-8, 118 p. 2 fr. [1423

Report of the Final Examination at the Staff College, held in December, 1883; with Copies of the examination Papers. Gr. in-8.

— on the Scientific Results of the Voyage of H. M. S. Challenger, during the Years 1873-74, under the Command of Captain George S. Nared, R. N., F. R. S., and Captain Frank Tourle Thomson, R. N. Prepared under the Superintendence of the late by C. Wyville Thomson, Knt., F. R. S., &c., and nev of John Murray, F. R. S. E., one of the Naturalist of the Expedition. Zoology. Vol. 8. Roy. in-4.

— Zoology, Vol. 8. Part 23 : Report on the Copepoda.

— Zoology, Vol. 8. Part 24 : Report on the Calcarea.

— Zoology, Vol. 8. Part 25 : Report on

the Cirripedia-Systematic Part. [1424

CIVAL (C.). La Raison substituée à la routine, ou Solution du problème de l'enseignement phonographique et simultané de la lecture et de la prononciation à l'usage des commençants, ou encore Méthode préventive du bégayement, ânonnement, bredouillement, grasseyement, blèsement, etc. Marseille, imp. Cayer et Ce. In-8, 259 p. 5 fr. [1425

Sciences politiques et sociales. Finances. Industrie. Commerce. Statistique.

PONTICH (H. de). Administration de la ville de Paris et du département de la Seine. Ouvrage publié sous la direction de M. Maurice Block, de l'Institut. Paris, Guillaumin. In-8. XXXII-1032 p. 15 fr. [1426

MARTIN (A. J.). Etude sur l'administration sanitaire civile, à l'étranger et en France. T. I. Administration sanitaire civile à l'étranger. Paris, G. Masson. In-8, VIII-752 p. [1427

AFFRE (Mgr). Traité de l'administration temporelle des paroisses, suivi d'un tableau chronologique des lois et règlements sur la matière. 10e édition, revue, corrigée et mise au courant de la législation et de la jurisprudence, par M. l'abbé Pelgé, vicaire général de Paris. Paris, imp. Levé; lib. Poussielgue frères. In-18 j., X-420 p. 3 fr. [1428

PROUX (E. J. F.). Prolégomènes de l'économie politique; Théorie de l'actif et du passif. Bordeaux, Durand. In-8, 164 p. [1429

DEVILLE (l'abbé). Les Opérations de bourse devant la conscience, études morales et juridiques. Lyon, imprimerie Vitte et Perrussel. In-18, XIV-148 p. [1430
Papier vergé.

COURCELLE (T. F.). Essai sur les questions du travail. Paris, Guillaumin. In-8, 219 p. 2 fr. 50. [1431

BAYLES (W. E.). Les Produits commerciaux et industriels. Deuxième partie. La Nomenclature de chaque produit avec ses variétés, en français, en anglais, en allemand, en italien et en espagnol. Paris, Ve Boyveau. In-8 à 3 col., 224 p. 5 fr. [1432

HUBRARD (G.). Que deviennent les fonds confiés à l'Etat et qu'en faut-il faire? Un chapitre du programme économique et financier de la démocratie française. Paris, imp. Hennuyer; lib. Dentu. In-8, 84 p. 1 fr. 50. [1433

OURÉM (d'). Notice sur les institutions de prévoyance au Brésil : communication faite au congrès scientifique universel des institutions de prévoyance lors de la deuxième session quinquennale en 1883, par le baron d'Ourém, vice-président d'honneur de la Société des institutions de prévoyance de France. Pau, impr. Garet. In-8, VI-174 p. [1434

MARCAS (Z.). L'Organisation consulaire française au point de vue de nos intérêts commerciaux. Paris, Ollendorf. In-8, 68 p. 1 fr. [1435

MORELLI (Enrico), La nuova legislazione cambiaria. Milano, Trevisini edit. 1883. In-8, 38 p. 1 fr. [1436

HILDEBRAND (Prof. Dr. Rich.). Die Theorie d. Geldes. Kritische Untersuchgn. Jena, Fischer. Gr. in-8, V-146 p. 4 fr. [1437

SCHNEIDER (Dr. G. H.). Freud u. Leid d. Menschengeschlechts. Eine social-psycholog. Untersuchg. der ethischen Grundprobleme. Stuttgart, Schweizerbart. Gr. in-8, XVIII-380 p. 10 fr. [1438

BEUTNER, Die Zoll-Tarife der wichtigern Länder aller Erdtheile. 1. Bd. Die Zoll-Tarife Europas. Berlin, Norddeutsche Buchdruckerei. Gr. in-8, V-856 p. 12 fr. 50. [1439

BEUTNER, Dasselbe, 2. Bd. [a) Nachtrag zu Bd. I. „Europa". b) Die Zoll-Tarife v. Asien, Afrika, Amerika u. Australien. c) Nachtrag zu Bd. II.] Gr. in-8. VII, 80 et II, 782 p. 12 fr. 50. [1440

HOLZER (Doc. Frz.), General-Zoll-Tarif f. die Ein- u. Ausfuhr aller Waaren fürgender europäischen Staaten : Oesterreich-Ungarn, Deutschland, Belgien, Dänemark, England, Frankreich, Griechenland, Italien, Niederlande, Portugal, Rumänien, Russland, Serbien, Spanien, Schweiz, Schweden, Türkei. Bearb. nach dem System d. österreichisch-ungar. allgemeinen Zolltarifes auf Grund der in den vorbenannten Staaten in Kraft steh. allgemeinen u. Vertragstarife. Wien, Spielhagen & Schurich. Gr. in-8, VIII-429 p. 15 fr. [1441

Das Gewerbliche Bildungswesen in Oesterreich, Würtemberg, Frankreich und der Schweiz. Berichte und Anträge an das eidg. Handels- und Landwirthschafts departement. Aarau, Sauerländer. Gr. in-8, 212 p. [1442

BRENTANO (Lujo), Die christlich-soziale Bewegung in England. Leipzig, Duncker & Humblot. Gr. in-8, VIII-124 p. 3 fr. 25. [1443

ABELLA (F.). Manual enciclopédico, teorico-práctico de los Juzgados municipales, ó tratado completo y razonado de los deberes y attribuciones de los Jueces y Fiscales municipales, y de los secretarios de dichos Juzgados, etc. 8a edicion. Madrid, Impr. de E. de la Riva, 1883; Libreria de Murillo. In-4. XVI-1003 p. 11 fr. [1444

GITTI (V.) e MASSA (G.). Trattato completo di ragioneria. Parte I : Ragioneria generale. Novara, tip. della Ri-

vista di Contabilità. In-8, IV-946 p. 24 fr. [1444

Physique et Chimie. Météorologie. Climatologie.

FRÉMY, de l'Institut. Histoire de la chimie, développements et progrès récents. Gr. in-8, rel. 12 fr. [1445

HENRIVAUX (J.). Encyclopédie chimique publiée sous la direction de M. Fremy, de l'Institut, par une réunion d'anciens élèves de l'Ecole polytechnique, de professeurs et d'industriels. T. V. Applications de la chimie inorganique. 5e fascicule. Le Verre et le Cristal, par M. J. Henrivaux, sous-directeur de la manufacture des glaces de Saint-Gobain. Paris, Dunod. In-8, II-534 p. avec 240 fig. et atlas de 26 pl. [1446

LE BRETON (Mme J.). Histoire et application de l'électricité. Paris, Oudin. In-8, XV-451 p. avec 126 grav. 7 fr. [1447

ROSENTHAL (J.) et BERNHARDT (M. Prof. DD.). Elektrizitatslehre f. Mediziner u. Elektrotherapie. 3. Aufl. v. J. Rosenthal's Elektrizitätslehre f. Mediziner. Mit 105 in den Text eingedr. Holzschn. Berlin, Hirschwald. Gr. in-8, VI-521 p. 16 fr. 25. [1448

SCHELLEN (Dir. a D. Dr. H.). Die magnet- u. dynamo-elektrischen Maschinen, ihre Construction u. prakt. Anwendg. zur elektr. Beleuchtg. u. Kraftübertragg. Mit zahlreichen in den Text eingedr. Abbildgn. Köln 1884, Du Mont-Schauberg. Gr. in-8, XVI u. p. 385-916. 13 fr. 60. [1449

Cosmogonie. Anthropologie. Sciences naturelles.

VOGT (C.). Les Mammifères. Edition française originale. Ouvrage illustré de 40 pl. hors texte et de 265 fig. dess. par F. Specht et grav. sous sa direction. Paris, G. Masson. In-4 à 2 col., XXVII-552 p. 32 fr. [1450

GARMAN (S.). The Reptiles and Batrachians of North America. Cincinnati. In-4, 185 p. 30 fr. [1451

Etude sur l'amélioration du bétail, par E. B. M. Reims, Monce. In-16, XII-158 p. [1452

Bulletin de la Société linnéenne de Normandie. 3e série, 7e vol. Année 1882-1883. Caen, Le Blanc-Hardel. In-8, 356 p. [1453

SOROKINE (N.). Aperçu systématique des chytridiacées récoltées en Russie et dans l'Asie centrale. Lille, Danel. In-8, 44 p. et fig. [1454

BOURGUIGNAT (J. R.). Aperçu sur les Unionidæ de la Péninsule italique. Paris, impr. Tremblay. In-8, 117 p. [1455

Repertorium annuum literaturæ botanicæ periodicæ curavit G. C. W. Bohnensieg. Tomus septimus, 1878. Harlemi, erven Loosjes. In-8, XXX-522 p. 9 fr. 80. [1456

WAHNER (Dr. Frz.). Das Erdbeben v. Agram am 9. Novbr. 1880. [Mit 2 Karten, 2 Taf. u. 17 Holzschn.,] [Aus: „Sitzungsber. d. k. Akad. d. Wiss."] Wien, Gerold's Sohn. In-8, 332 p. 9 fr. 40. [1457

Mémoires de l'Académie impériale des sciences de Saint-Pétersbourg. 7e série. T. XXXI. Nr. 5-8. Imp.-4. Saint-Pétersbourg. Leipzig, Voss' Sort. 24 fr. [1458

Inhalt: 5. Miscellanea silurica III. I. Nachtrag zur Monographie der russischen silurischen Leperditien. II. Die Crustaceenfauna der Eurypterenschichten v. Rootzikull auf Oesel. Von Mag. Fr. Schmidt. Mit 9 (lith.) Taf. (82 p. m. 9 pl. Erklargn.) — 6. Studien üb. die fossilen Reptilien Russlands. Von W. Kiprijanow. 3. Thl. Gruppe Thaumatosauria N. Aus der Kreide-Formation u. dem Moskauer Jura. Mit 21 (lith.) Taf. (56 p.) — 7. Dasselbe. 4. Thl. Ordnung Crocodilina Oppel. Indeterminirte fossile Reptilien. Mit 7 (lith.) Taf. (29 p.). — 8. Die kreisformige Nutation u. das Winden der Stengel. Von Prof. Dr. J. Baranetzki (73 p. m. eingedr. Fig.)

Agriculture.

BALTET (C.). Traité de la culture fruitière commerciale et bourgeoise. Paris, G. Masson. In-18 j., X-640 p. avec portr. et 350 fig. 6 fr. [1459

BOUCHARD (A.). Des changements subis depuis 1850 par le taux des salaires agricoles et industriels dans le département de Maine-et-Loire. Angers, impr. Lachèse et Dolbeau. In-8, 24 p. [1460

FOËX (G.). Manuel pratique de viticulture pour la reconstitution des vignobles méridionaux, vignes américaines, submersion, plantation dans les sables, par Gustave Foëx, directeur-professeur à l'Ecole nationale d'agriculture de Montpellier. Montpellier, impe. Boehm et fils; lib. Coulet; Paris, lib. Delahaye et Lecrosnier. In-18 j., 303 p. avec 33 fig. 3 fr. [1461

PEZET (A). Etude sur la vigne et le phylloxéra. Cahors, Delpérier. In-8, 47 p. [1462

ROSENZWEIG (J.). Adressbuch der Weinproducenten, Weinhändler, Champagnerfabriken, Weincommissionäre, Hoteliers u. Gastwirthe. 2. Bd. Frankreich, Schweiz, England u. Dänemark. Zusammengestellt nach officiellen Mittheilgn. der bez. hohen Ministerien. Landwirthschafts - Genossenschaften, Handelskammern, Bürgermeisterämtern, Genossenschaften der Gastwirthe, etc. Wien, 1884 (Frick). Gr. in-8, VI-253 p. 12 fr. 50. [1463

COGNIET et AVISSE (E.). Le Matériel et les Procédés des usines agricoles et des industries alimentaires à l'Exposition universelle internationale de 1878 à Paris. Paris, Impr. nationale. In-8, 122 p. [1464

GAERDT (Gartenbaudir H.). Die Winterblumen. Anleitung f. Gärtner u. Gartenliebhaber zur Winterkultur der f. den Schmuck der Wohnräume u. Glashäufer, f. Bouquets, Vasen u. andere Arrangements geeigneten einheim. u. ausländ. Blumen u. Blattpflanzen. Mit 9 Farbendr-Taf. Berlin 1884, Parey. Gr. in-8, XVI-735 p. m. eingedr. Holzschn. 22 fr. 50. [1465

Sciences médicales.

BÉCLARD (J.). Traité élémentaire de physiologie, comprenant les principales notions de la physiologie comparée. 7e édition, entièrement refondue. Ouvrage accompagné de 378 figures. Deuxième partie. Fonctions de relation; Fonctions de reproduction, etc. Corbeil, impr. Crété; Paris, lib. Asselin et Ce. Gr. in-8, 762 p. 23 fr. [1466

LANESSAN (J. L. de). Le Transformisme, évolution de la matière et des êtres vivants. Paris, Doin. In-18 j., VII-595 p. avec fig. 6 fr. [1467

QUERMONNE (Dr L.). Etude sur la pathogénie des névralgies. Paris, Davy. In-8. 103 p. [1468

HEGAR et KALKENBACH. Traité de gynécologie opératoire. Traduit de l'allemand par le docteur P. Bar, chirurgien accoucheur des hôpitaux. Fasc. I. Paris, Lauwereyns. In-8, p. 1 à 272, avec fig. [1469

AUBERT. Du sevrage et de son étude comparative dans les différentes régions de la France. Paris, Delahaye et Lecrosnier. In-18 j., 149 p. 2 fr. 50. [1470

Dictionnaire encyclopédique des sciences médicales, directeur : Dechambre. 4e série. T. VI. Fran-Gast. Paris, G. Masson. In-8, 792 p. 12 fr. [1471

DHOURDIN (P.). De la coxalgie cotyloïdienne et des lésions de la cavité cotyloïde dans la coxalgie. Paris, Derenne. In-8, 277 p. 2 fr. [1472

MALLEN (J. J. B.). De l'estomac au point de vue médico-légal (les cas d'empoisonnement non compris). Lyon, impr. Chanoine, Delaroche et Ce. In-4, 92 p. [1473

MÉGRAT (C.). De la péritonite développée pendant la grossesse. Paris, impr. Davy; libr. Lauwereyns. In-8, 60 p. (Extr. des *Annales* de gynécologie, oct.-nov. 1883.) [1474

CARLIER (A. A.). Anatomie philosophique. Les cinq vertèbres céphaliques ; la Troisième paire de membres, chez l'homme et les autres vertébrés. Le Mans, impr. Monnoyer ; Paris, libr. J.-B. Baillière et fils. In-8, XI-363 p. avec figures. 12 fr. [1475

FRÉDÉRICQ et NUEL. Eléments de physiologie humaine à l'usage des étudiants en médecine. Deuxième partie. Fonctions de relation et de génération. Gand, impr. C. Annoot-Braeckman ; lib. Ad. Hoste. In-8, 370 p. 1 pl. et nombreuses figures intercalées dans le texte. Les 2 vol. 14 fr. [1476

AVOUT (Mme d'). De l'invocation miraculeuse des saints dans les maladies et les besoins particuliers. Paris, Palmé. Pet. in-18, 321 p. [1477

PLANTEAU (A.). De la guérison spontanée de la pustule maligne. Paris, Pichon. In-8, 70 p. (Point dans le commerce.) [1478

BAZIN (P. L. P.). Contribution à l'étude des arthrites dans la fièvre typhoïde. Paris, Derenne. In-8, 64 p. (Point dans le commerce.) [1479

CARRIER (A.). Leçons cliniques sur l'épilepsie et les troubles intellectuels qui l'accompagnent, faites à l'hospice de l'Antiquaille, recueillies par M. Laurencin, interne des hôpitaux de Lyon. Lyon, impr. Mougin-Rusand. In-8, 109 p. [1480

PELLIER (J. L. H.). Contribution à l'étude médico-légale de la pendaison. Lyon, Impr. nouvelle. In-4, 183 p. [1481

MAGNAN (E.). La Fièvre typhoïde et les Bains froids à Paris. Lyon, impr. Chanoine, Delaroche et Ce. In-4, 56 p. [1482

SÉNAC-LAGRANGE (Dr). Les Eaux sulfureuses de Cauterets, leurs moyens d'action et leur mode d'application. Pau, Cazaux. In-18, 233 p. et tabl. 2 fr. 50. [1483

PINOT (J.). Les Légumes et les Fruits au point de vue hygiénique et thérapeutique. Vichy, impr. Wallon, 1883. In-12, 104 p. [1484

GAUTIER (J.). La Chirognomonie et la Phrénologie. Le Mans, impr. Monnoyer; Paris, lib. J.-B. Baillière et fils. In-18 j., 138 p. 2 fr. [1485

GORGAS (F. J. S. M. D.) Dental Medicine : A Manual of Materia Medica and Therapeutics for Students and Practitioners. Philadelphia. In-8, 315 p. 13 fr. 75. [1486

Académie royale de médecine de Belgique. Rapport de la commission chargée d'apprécier le mémoire envoyé au concours de 1880-1883 sur le rôle des germes animés dans l'étiologie des maladies. M. Rommelaere, rapporteur. Bruxelles, impr. A. Manceaux. In-8, 14 p. [1487

GILLE. Conférences à l'usage des élèves droguistes, données à l'école de médecine vétérinaire de l'Etat, recueillies, mises en ordre et lithographiées, par

Joseph Koch, droguiste répétiteur. Bruxelles, 1883. In-8, 692 p. 15 fr. [1488

Ferrer (D.). Nociones de anatomia, útiles para practicar la gimnasia racional. Barcelona, Est. tip. de José Miret, 1883. In-8, mayor, 211 p. 10 fr. [1489

Sonderegger (Dr.) Per la difesa contro il colhèra. Pubblicata per incarico di una Commissione medico federale, trad. dal Dr. Giov. Reali, 1883. [1490

Millican (K.). The Evolution of Morbid Germs : A Contribution to Transcendental Pathology. London, Lewis. In8, 4 fr. 40. [1491

Kormann (Sau.-R, Dr. Ernst). Lehrbuch der Geburtshilfe f. Aerzte u. Studierende. Tübingen 1884, Laupp. Gr. in-8, XI-538 p. 12 fr. 50. [1492

Niemeyer's (Prof. Dr. Fel. v.). Lehrbuch der speciellen Pathologie u. Therapie m. besond. Rücksicht auf Physiologie u. pathologische Anatomie. 11. Aufl. 1. Bd. Berlin 1884. Hirschwald. Gr. in-8, VIII-878 p. 22 fr. 50. [1493

Archiv f. Anatomie u. Physiologie. Hrsg. v. Proff. DD. Wilh. His u. Wilh. Braune, u. Emil Du Bois-Reymond. Jahrg. 1883. Suppl.-Bd. zur physiol. Abtheilg. Festschrift f. E. Du Bois-Reymond zum 15. Octbr. 1883. Leipzig, Veit et Co. Gr. in-8, VII-367 p. m. 23 eingedr. Holzschn. u. 9 Steintaf. 17 fr. 50. [1494

Evrard. La santé du peuple, par L. Evrard. Bruxelles, impr. A. N. Lebègue et Ce ; lib. Office de publicite. In-12, 232 p. 2 fr. [1495

Mathématiques. Art militaire, Hydrographie. Navigation.

Baltzer (Prof. Dr. Rich.). Die Elemente der Mathematik. 2. Bd. Planimetrie, Stereometrie, Trigonometrie. Mit 339 in den Text eingedr. Holzschn. 6. Aufl. Leipzig, Hirzel. Gr. in-8, VII-387 p. 7 fr. 50. [1496

La Chauvelays (J. de). L'Art militaire chez les Romains, nouvelles observations critiques sur l'art militaire chez les Romains, pour faire suite à celles du chevalier Folard et du colonel Guischard. Avec une lettre du général Davout, duc d'Auerstaedt. Paris, Plon et Nourrit In-8, XII-329 p. 6 fr. [1497

Brusati (Ugo). Ordinamenti degli eserciti germanico austro-ungarico, francese ed italiano : cenni sommarii. Torino, tip. Candeletti, 1883. Gr. in-8, XV-634 p. [1498

La Cornillière (C. de). Théorie spéciale sur les devoirs de la gendarmerie, par C. de la Cornillière, chef d'escadron de gendarmerie en retraite. Paris, Léautey. In-18, X-77 p. 50 cent. [1499

Rogers (E. H.). Reminiscences of Military Services in the 43rd Regiment, Massachusetts Infantry. Boston. In-12, 210 p. 12 fr. 50. [1500

Hubner (Prof. Alois Wilh.). Lehrbuch f. den Unterricht üb. die Militär-Strafgesetze. Bearb. im Auftrage d. k. k. Reichs-Kriegs-Ministeriums, zum Gebrauche in den Militär-Bildungs-Anstalten. Wien 1884, Seidel et Sohn. Gr. in-8, VII-183 p. 3 fr. 50. [1501

Gerland (Senator Dr.). Das Abschiedsgesuch der kurhessischen Offiziere im Oktbr. 1850. Aus gleichzeit. Quellen dargestellt. Leipzig, Förster in Comm. Gr. in-8, 71 p. 1 fr. 60. [1502

Zwiedineck-Südenhorst (H. v.). Kriegsbilder aus der Zeit der Landstnechte. Mit 7 (Holzschn.-) Illustr. nach zeitgenöff. Originalen. Stuttgart, Cotta, cart. In-8, V-203 p. 7 fr. 50. [1503

Catalogue par ordre géographique des cartes, plans, vues de côtes, mémoires, instructions nautiques, etc., qui composent l'hydrographie française. Paris, Impr. nationale ; libr. Challamel aîné. In-8, VIII-340 p. 6 fr. (Ministère de la marine et des colonies.) [1504

Werner (R.). Das Buch v. der deutschen Flotte. 4. Aufl. d. Buches v. der Norddeutschen Flotte. Bielefeld, 1884, Belhagen & Klasing, geb. Gr. in-8, 509 p. 8 fr. 70. [1505

Cruise of the Revenue Steamer *Corwin* in Alaska and the Notth-West Arctic Ocean in 1881. Notes and Memoranda, Medical and Anthropological, Botanical, Ornithological. Washington. In-4, 120 p. 18 fr. 75. [1506

Mécanique. Génie. Technologie. Arts et Métiers.

Uhland (W. H.). Handbuch f. den praktischen Maschinen-Constructeur. Unter Mitwirkg. erfahrener Ingenieure u. Fabrikdirectoren hrsg. Ausg. in 4 Bdn. od. 10. Abtheilgn. Leipzig, Baumgärtner. Gr. in-4. 125 fr. [1507

Inhalt : I. 1. Die Maschinentheile, Anlage der Transmissionen, Bewegungsmechanismen u. Fundamente. Mit 778 Textfig. u. 4. Taf. (IV-122 p.) — 2. Die Motoren. Mit 524 Textfig. u. 6 Taf. (III u. p. 123-224.) — 3. Die Maschinen u. Apparate zum Messen u. Wagen, regulirende Maschinentheile, Pumpen, Gebläse, Luftpumpen u. Compressionsmaschinen. Mit 336 Textfig. u. 3. Taf. (III u. p. 225-301.) — II. 1. Der Hochbau, die Feuerungsanlagen, Heizung u. Lüftung, Beleuchtung, Wasserbau, Wasserversorgung u. Baumaschinen. Mit 795 Textfig. u. 4 Taf. (IV-140 p.)— 2. Der Strassenbau, Eisenbahnbau u. Betrieb, Brückenbau, Anlage v. Fabrik- u. Grubenbahnen, Hebeapparate, Schiffbau. Mit 367 Textfig u. 5. Taf. (III u. p. 141-214.) — III. 1. Das Hüttenwesen, die Eisen- u. Metallgiesserei, die mechanische Eisen- u. Metallbearbeitung, Holzbearbeitung, Stein-

bearbeitung. Mit 660 Textfig. u. 7 Taf. (IV-138 p.) — 1. Die Spinnerei u. Weberei, Bleicherei, Farberei u. Appretur, Bader- u. Wasch-Anstalten, Fabrikation v. Leder u. Kautschuk, Papier-Fabrikation, Buch- Stein- u. Kupferdruckerei, Buchbinderei. Mit 356 Textfig. v. 13 Taf (IV u. p. 139-292.) — 8. Die Mehl-Fabrikation, Backerei u. Teigwaaren-Fabrikation, Zucker-Fabrikation, Starke-, Traubenzucker-, Dextrin- u. Sago-Fabrikation, Cichorien-, Chocolade- u. Zuckerwaaren-Fabrikation. Mit 264 Textfig. u. 17 Taf. (III u. p. 293-399.) — 4. Die Eisfabrikation, Kühlapparate, Brennerei u. Hefenfabrikation, Oels, Seifen- u. Kerzenfabrikation, Gyps-, Cement- u. Thonwaarenfabrikation, elektrische Beleuchtung. Mit 114 Textfig. u. 15 Taf. (III u. p. 400-479.) — IV. Mathematik, Mechanik, Hydraulik, Physik, Chemie, Feldmessen u. Nivelliren, Münz-, Maass- u. Gewichts Tabellen, Industriegesetze. Mit 244 Textfig. (IV-158 p.)

MORANDIÈRE (Ob.-Ingen. Jules). Bericht üb. die bei der französischen Westbahn in Anwendung befindliche Westinghouse-Bremse, vorgetragen in der Versammlg. der Société des ingénieurs civils am 1. Juli 1881. Mit 5 Taf. [Aus : „Organ f. die Fortschritte d. Eisenbahnwesens".] Wiesbaden 1882, Kreidel. Gr. in-4, 15 p. 3 fr. 75, [1508

Description des machines et procédés pour lesquels des brevets d'invention ont été pris sous le régime de la loi du 5 juillet 1844, publiée par les ordres de M. le Ministre du commerce. T. XXVII. (1re partie). Nouvelle série. Paris, Impr. nationale. In-4 à 2 col., 435 p. et 66 pl. [1509

HEINZERLING (Prof. Dr. F.). Die Brücken der Gegenwart. Systematisch geordnete Sammlg. der geläufigsten neueren Brücken-Constructionen, zum Gebrauche bei Vorlesgn. u. Privatstudien üb. Brückenbau, sowie bei dem Berechnen, Entwerfen u. Veranschlagen v. Brücken zusammengestellt u. m. Text begleitet, 4. Abth. : Die beweglichen Brücken. Leipzig, Baumgärtner. In-fol., VIII-62 p. m. 87 eingedr. Holzschn. u. Steintaf.) 22 fr. 50. [1510

Bulletin de la Société vaudoise des ingénieurs et des architectes. Année 1884, Lausanne, G. Bridel. In-4, avec pl. 5 fr. [1511

BANDERALI (D.). Les Trains express en 1883, conférence faite au Conservatoire national des arts et métiers, à Paris, le 18 mars 1883. Lille, Danel. In-8, 75 p. et pl. [1512

Règlement pour les signaux pour les chemins de fer impériaux d'Alsace-Lorraine. Berlin, C. Heymann's Verl. In-12, 75 p. m. eingedr., z. Thl. color. Fig. 2 fr. 50. [1513

Mélanges scientifiques.

FIGUIER (L.). L'Année scientifique et industrielle, accompagnée d'une nécrologie scientifique (27e année). 1883. Paris, Hachette. In-18 j., 330 p. et grav. 3 fr. 50. [1514

BUSZCZYNSKI (S. de Nolvard). La population de l'Europe au point de vue ethnographique (Odbitka z tomu II Atti del terzo congresso geografico internazionale, Venezia 1881). Rome, Société italienne de géographie, stabilimento G. Civelli, 1883. In-8. [1515

DESCOSSE (F.). La Découverte des sources certaine et infaillible, vulgarisée et mise à la portée de tout le monde. Aix, Nicot. In-8, 47 p. [1516

REYMOND (F.). La Pêche pratique en eau douce à la ligne et au filet. Illustrations de Gustave Doré, Neuville. Rion, Yon, etc. Paris, Firmin-Didot. In-18 j., IV-320 p. 3 fr. [1517

Beaux-Arts. Arts décoratifs.

AVRIL (Adolphe d'). L'Œuvre de Raphaël au point de vue chrétien ; Lettre au comte de Grimoüard de Saint-Laurent. In-4, 6 p. à 2 col. (N'est pas dans le commerce.) [1517 bis.

COSNAC (G. J. de). Les Richesses du palais Mazarin. Correspondance inédite de M. de Bordeaux, ambassadeur en Angleterre. Etat inédit des tableaux et des tapisseries de Charles Ier, mis en vente au palais de Somerset en 1650. Inventaire inédit dressé après la mort du cardinal Mazarin en 1661. Paris, Renouard. Gr. in-8, VI-436 p. et grav. 30 fr. [1518

FIDIÈRE (O.). Etat civil des peintres et sculpteurs de l'Académie royale : billets d'enterrement de 1648 à 1713, publiés d'après le registre conservé à l'Ecole des beaux-arts. Paris, Charavay. In-8. XI-94 p. 6 fr. [1519

JACKSON (Lady). The Court of the Tuileries, from the Restoration to the Flight of Louis Philippe. London, Bentley. 2 vol. in-8, 804 p. 30 fr. 65. [1520

MITCHELL (Lucy M.). A History of Ancient Sculpture. With numerous Illusts. and 6 Plates in Phototype. T. IV-XXIX. New-York. In-4, 78 fr. 75. [1521

STÖTER (F.). Geschichte u. Veschreibung d. St. Nikolai Kirchenbaues in Hamburg. Mit 19 Abbildgn. (in Fol.) in e. Mappe. Hamburg, Boysen. Gr. in-8, XI-215 p. 37 fr. 50. [1522

CANZLER (Adf.). Das neue Justiz-Gebäude in Dresden. Mit 6 Kpfrtaf. Berlin, Ernst & Korn. In-fol. 5 p. 10 fr. [1523

Baukunst des Mittelalters. Entwürfe v. Studirenden an der technischen Hochschule zu Berlin im Studienj. 1881-82 u. 1882-83 unter Leitg. v. Prof. Johs. Otzen. 3. Jahrg. Mit 43 Taf. Berlin,

Wasmuth. Gr. in-fol., 1 pl. text. 45 fr. [1524

PIZZIGHELLI (J.), et HUBL. La Platinotypie, exposé théorique et pratique d'un procédé photographique aux sels de platine permettant d'obtenir rapidement des épreuves inaltérables. Traduit de l'allemand par M. Henry Gauthier-Villars. Paris, Gauthier-Villars. Gr. in-16, XIV-90 p. et carte. 3 fr. 50. [1525

OSER (Fr.). Schweizerische Kunst. Weihnachtsalbum, mit der Photographie und der autograph. Handschrift des Dichters, nebst 43 Radirungen, 1 Steinzeichnung und 22 Stahlstichen. Basel, Chr. Krüsi. Gr. in-4. 30 fr. [1526

Die Wunder (v. Maria Zell.). Facsimile-Reproduction der 25 Hofzschnitte e. unbekannten deutschen Meisters um 1520, nach dem einzinen bekannten Exemplar in dar Sammlg. d. Hrn. Alfr. Coppenrath in Regensburg. Fol. Leipzig, Hirth. In Mappe. 20 fr. [1527

HILDEBRANDT'S (Ed.). Aquarelle. Neue Folge. 2. u. 3. Serie. Berlin, Mitscher. In Mappe. Gr. in-fol. (à 5 chromolith.) 62 fr. [1528

Inhalt : II. 6. Luzerner See. — 7. Rom. — 8. Neapel. — 9. Dorf am Nil. — 10. Jerusalem. — III. 11. Schloss Windsor. — 12. Athen. — 13. Cadix. — 14. Grott d. Posilippo. — 15. Sevilla.

SICHEL (P.). Notes d'un bibeloteur au Japon, avec une préface de M. Edmond de Goncourt. Paris, Dentu. Gr. in-16, X-86 p. (Tiré à 245 ex. sur pap. de Hollande et à 95 sur pap. du Japon.) [1529

CAMPARDON (E.). L'Académie royale de musique au XVIIIe siècle ; documents inédits découverts aux Archives nationales. Paris, Berger-Levrault. In-8. T. I, VII-415 p.; t. II, 415 p. 40 fr. [1530

Il a été tiré 315 ex. à la presse, dont 5 sur pap. de Chine, 10 sur pap. What man et 300 sur pap. de Hollande.

MARMONTEL (A.). Eléments d'esthétique musicale et considérations sur le beau dans les arts, Tours, impr. Bousrez ; Paris, Heugel et fils. In-12, XI-448 p. 5 fr. [1531

LAGET (A.), professeur au Conservatoire de musique de Toulouse. Le Monde artiste. Toulouse, impr. Chauvin et fils ; Paris, Heugel et Ce. In-8, 340 p. 5 fr. [1532

BELLES-LETTRES.

Philologie. Linguistique.

BENOIST (E.), et J. FAVRE. Lexique latin-français (décret du 19 juin 1880), d'après les dictionnaires les meilleurs et les plus récents, à l'usage des examens du baccalauréat ès lettres. Paris, Garnier frères. In-18 j., à 2 col., XVI-1006 p. 6 fr. [1533

GODEFROY (F.). Dictionnaire de l'ancienne langue française et de tous ses dialectes du IXe au XVe siècle, composé d'après le dépouillement de tous les plus importants documents manuscrits ou imprimés qui se trouvent dans les grandes bibliothèques de la France et de l'Europe, et dans les principales archives départementales, municipales, hospitalières ou privées, par Frédéric Godefroy. T. II. Abbeville, impr. Retaux ; Paris, libr. Vieweg. In-4 à 3 col., 800 p. [1534

SÉBILLOT (P.). Gargantua dans les traditions populaires. Paris, Maisonneuve. Pet. in-12, XXXII-343 p. 7 fr. 50. (Les littératures populaires de toutes les nations). [1535

AVRIL (Adolphe d'). Contribution au folklore. — Chanson des bords du Niémen, traduction française. Paris, Ernest Leroux. In-8, 14 p. 1 fr. 50. [1535 *bis*

BIRMANN (H. A.). Grand dictionnaire français-allemand et allemand-français, composé sur un plan nouveau d'après les dictionnaires de l'Académie, de Bescherelle et de Littré, avec la prononciation dans les deux langues, accompagné d'un tableau des verbes forts et irréguliers simples. Paris, Garnier frères. Gr. in-8 à 3 col., X-1160 p 10 fr. [1536

CASTRES (Prof. G. H. F. de). Parlez-vous français ? od. die nützlichsten u. nothwendigsten französisch-deutschen Gespräche, Redensarten, Wörtersammlgn u. Uebersetzungs-Aufgaben. Für Umgang, Geschäftsverkehr u. Schule. 13. verb. Aufl., durch e. kurzgefaszte Grammatik der franzos. Sprache verm. Sorgfältig durchgesehen v. dir. Dr. F. Booch-Arkossy. Leipzig. C. A. Koch. In-8, LVIII-272 p. 2 fr. 50. [1537

RODRÍGUEZ-NAVAS (M.). Manual de ortografía castellana. Madrid. Impr. de Castroviejo. 1884. In-8, 64 p. 1 fr. 75. [1538

MARTÍNEZ Y GARCIA (R.). Curiosidades gramaticales ó complemento de la gramática castellana, libro utilísimo á los profesores y alumnos de las Academias, Institutos, Colegios, Escuelas Normales, Escuelas de intrucción primaria, y á las personas de letras. Madrid. Impr. y Libr. de Hernando. 1883. in-8, 365 p. 8 fr. [1539

SANCHEZ CALVO (E.). Estudios filológicos. Los nombres de los dioses Ra, Osiris, Belo, Jehová, Elohin, Melkarte,

Adonis, Endobelico, Pardjanis, Brahma, Indra, Mitra, Perahom, Heracles, Apolo, Dionyso, Hermes, Afrodite, Vénus, Jano, Saturno, Júpiter, Cibeles, Minerva, Proserpina, Marte, Vulcano, etc. Indagación acerca del origen del lenguaje y de las religiones á la luz del eúskaro y de los idiomas turanianos. Madrid. Imp. de Enrique de la Riva. 1884. In-4, XVI-326 p. 8 fr. 50. [1540

MARTIN (E.). Exposé des principaux passages contenus dans le Si-Yuen-Lu. Angers, impr. Burdin et Cᵉ; Paris, libr. Leroux. In-8, 82 p. 3 fr. 50. [1541

MEYER (Gust.). Albanesische Studien. I. Die Pluralbildgn. der albanes. Nomina. [Aus : „Sitzungsber. d. k. Akad. d. Wiss."] Wien, Gerold's Sohn in Comm In-8, 108 p. 2 fr. 25. [1542

LIEBSCH (Georg.). Syntax der wendischen Sprache in der Oberlausitz. Bautzen, Verlag von M, Hórnik, in Comm. bei J. T. Pech in Leipzig, 1884. In-8, 240 p. 3 fr. 80. [1543

SWAHILI. A Handbook of the Swahili Language as spoken at Zanzibar. Edited by the late Rev. Edward Steere. 3rd. ed., Revised and Enlarged by the Rev. A. C. Madan, M. A. London, in-8, 7 fr. 50. [1544

CUST (R. N.). A Sketch of the Modern Languages of Africa. Accompanied by a Language Map. (Trübner's Oriental Series.) London, Trübner. 2 vol. in-8, 570 p. 31 fr. 25. [1545

Rhétorique et Eloquence sacrée et profane.

BOURGOIN (A.). De Claudio Mario Victore, rhetore christiano quinti sæculi, thesim proponebat facultati litterarum Parisiensi ad gradum doctoris promovendus A. Bourgoin. Paris, Hachette. In-8, 123 p. [1546

Point dans le commerce.

Poésie.

AURIAC (J. d'). Poèmes d'autrefois. Paris, Lemerre. In-18 j., 144 p. 3 fr. [1547

Il a été tiré 5 ex. sur pap. de Chin. num. et paraph. par l'éditeur.

BANVILLE (T. de). Riquet à la houppe, comédie féerique (poèmes inédits). Paris, Charpentier. In-18 j., 124 p. et dessin de Rochegrose. 2 fr. 50. [1548

BOUCHÉ (J.). Gallet et le Caveau (1698-1757). Epernay, Bonnedame et fils. 2 vol. in-8. T. I, XVI-301 p.; t. II, 350 p. avec vign. 36 fr. [1549

Tiré à 1,102 ex., dont 1,000 sur pap. verg. angl., 100 sur pap. de Chin. et 2 sur peau de vél.

BOUCHOT (H.). Les Gaudes, poésies patoises. (Avec un dessin de Jean Gigoux.) Paris, Mariou, Morel et Cᵉ. Pet. in-8, XVI-125 p. [1550

CALEMARD DE LA FAYETTE (G.). Le Poème des champs. 4ᵉ édition, revue et augmentée. Paris, Hachette. In-18 j., XXXIX-328 p. 3 fr. 50. [1551

GANGES (C.). A bas la poésie ! Vive les vers ! cent sonnets réalistes. Montpellier, impr. Firmin et Cabirou frères. In-8, 204 p. 3 fr. [1552

GUILLON (C.). Chansons populaires de l'Ain, par Charles Guillon. Préface de Gabriel Vicaire. Illustrations de Barillot, Beauverie, Bidauld, Delance, etc. 12 grav. Evreux, impr. Hérissey; Paris, libr. Monnier et Cᵉ; à la Libr. d'art. 20 fr. [1553

Titre rouge et noir.

NOEL (H.). Premiers rêves, récits et monologues. Nîmes, impr. Roger et Laporte; Lyon, libr. Georg. In-16, 58 p. 1 fr. [1554

Papier vergé teinté.

TANCHARD (A.). Faunes et Nymphes; les Aimées; poésies précédées d'une préface par Clovis Hugues. Paris, impr. Populus; libr. Vanier. Petit in-8, 54 p. 1 fr. 50. [1555

WECKERLIN (J. B.). Chansons populaires de l'Alsace. Rouen, impr. Cagniard; Paris, libr. Maisonneuve et Cᵉ. 2 vol. pet. in-12. T. I, CXXVII-435 p.; t. II, 381 p. 15 fr. [1556

Titre rouge et noir. Papier vergé.

TENNYSON (Lord). The Cup, and The Falcon. The Passing of Arthur. London, Macmillan, in-12 140 p. [1557

KUNZE (Wilh.). Gedichte. Wolfenbüttel, Zwiszler. In-16, X-217 p. 3 fr. 75. [1558

LENAU'S (Nic.). Sämmtliche Werke in 1 Bde. Hrsg. v. G. Emil Barthel. 2., durch e Biographie d. Dichters verm. Aufl. Leipzig, Ph. Reclam jun. In-12, CCVIII-740 p. 2 fr. [1559

NOSTADT (Jak.). Das Kirchenjahr in Bildern u. Dichtungen berühmter Meister. Mit 63 Illustr. Mainz, Kirchheim. In-8, IV-221 p. 5 fr. [1560

GŒTHE. Werther, par Gœthe. Traduction nouvelle et préface par Pierre Leroux. Paris, Charpentier. In-32, 331 p. avec 2 dessins de Delbos, gravés en fac-similé par Dujardin. 4 fr. [1561

VENIERO (L.). La Puttana errante, poème en quatre chants de Lorenzo Veniero, gentilhomme vénitien (XVIe siècle). Littéralement traduit. Texte italien en regard. Paris, impr. Unsinger; libr. Lisieux. In-16, XXIII-140 p. [1562

Nouvelle collection elzévirienne à 150 exemplaires. Titre rouge et noir. Papier vergé. Editions réservées.

VELARDE (J.). Voces del alma. Madrid. Impr. y fund. de M. Tello, 1884. In-8, 336 p. 5 fr. [1563

Coleccion de escritores castellanos, tomo XIV.

Théâtre.

PLAUTI (T.). Macci, comœdiæ. Rec., instrumento critico et prolegomenis auxit

Frdr. Ritschelius, sociis, operæ adsumptis Gust. Loewe, Geo. Gœtz, Frdr. Schœll. Tomi II fasc. 4. Stichus. Ed. II a Geo. Gœtz recognita. Leipzig, Teubner. Gr. in-8, XVI-110 p. 5 fr. [1564

MILET. Maistre Jacques, estudiant es loix en la ville d'Orleans, l'istoire de la destruction de Troye la grant translatee de latin en francoys mise par parsonnages et composee par J. M. l'an mil quatre cens cinquante le deuxiesme iour du moys de Septembre et imprimee a Paris par Jehan Bonhomme libraire de l'universite de Paris le XII de May mil quatre cens quatre vingts et quatre. Autographische Vervielfältigg. d. der königl. Bibliothek zu Dresden gehör. Exemplars veranstaltet v. E. Steugel. Marburg, Elwert's Verl. cart. Gr. in-4, VIII-434 p. 18 fr. 75. [1565

Sammlung französischer Neudrucke, hrsg. v. Karl Vollmöller. No. 6. Heilbronn, Henninger In-8. 3 fr. 50. [1566

Inhalt: Rob. Garnier, les tragedies. Treuer Abdruck der 1. Gesammtausg. [Paris 1585], m. den Varianten aller vorhergeh. Ausgaben u. e. Glossar hrsg. v. Wendelin Foerster. 4. [Schluss-] Bd.: Bradamante. Glossar. (XIX-XLI u. 555-660 p.)

MOLIÈRE. Œuvres complètes de Molière, collationnées sur les textes originaux et commentées. 2e édition, soigneusement revue et considérablement augmentée. T. XI. Paris, Garnier. In-8, 500 p. et 4 grav. par Staal. [1567

MOLIÈRE. Œuvres. Illustrations de Jacques Leman, notices par Anatole de Montaiglon. V. Les Deux farces : la Jalousie de Barbouillé ; le Médecin volant. Paris, Lemonnyer. In-6, XVI-72 p. avec frontispice, 1 pl. hors texte et encadrements, en-tête, lettres ornées, culs-de-lampe, fleurons, etc. 15 fr. [1568

Les Œuvres complètes, imprimées en caractères elzéviriens du XVIIe siècle, sur les éditions originales, seront ornées de plus de 700 compositions inédites par Jacques Leman, et formeront 10 vol. paraissant par pièces détachées complètes, avec titre et pagination spéciale. Pour les souscripteurs, le prix de l'édition sur pap. vél. est de 500 fr.

MÉNARD (L. A.). Le Livre abominable de 1665 qui courait en manuscrit parmi le monde, sous le nom de Molière (comédie politique, en vers, sur le procès Fouquet), découvert et publié sur une copie du temps, par Louis-Auguste Ménard. Paris, Firmin-Didot. 2 vol. in-16, XLVI-123 et 185 p. (Tiré à petit nombre sur Hollande Van Gelder, 2 ex. sur Japon, 5 sur Chine et 5 sur Whatman). [1569

BANVILLE (T. de). Gringoire, komedya w jednym akcie, przeklad Julii Otrembowéj. Poznan, czcionkami i w komisin W. Simona, 1883. In-8. [1570

GRADIS (H.). Jérusalem, drame en cinq actes et en vers. Paris, C. Lévy. In-16, 160 p. [1571

Point dans le commerce.

KLEIST (H. de). La Cruche cassée, comédie en un acte. Traduite de l'allemand par Alfred de Lostalot. Avec 34 illustrations gravées sur bois d'après les compositions originales d'Adolphe Menzel. Paris, Firmin-Didot. Grand in-4 à 2 col., 79 p. 30 fr. [1572

Il a été tiré 50 ex. num. sur Jap., à 80 fr., et 200 avec grav. sur pap. teinté, à 70 fr.

RICHEPIN (J.). Nana-Sahib, drame en vers, en sept tableaux. Paris, Dreyfus. In-8, 131 p. 4 fr. [1573

Théâtre de la Porte-Saint-Martin. Première représentation le 20 décembre 1883. — Il a été tiré 25 ex. sur Holl., 4 sur Jap. et 1 sur pap. de coul.

VERGA (Giovanni). Cavalleria rusticana : commedia. Roma, Casa editrice A. Sommaruga e C. [1574

BULTHAUPT (Heinr. Alfr.). Dramaturgische Skizzen. 2. (Titel-) Ausg. Norden (1878) 1884, Fischer Nachf. In-8. IV-160 p. 3 fr. 75. [1575

Romans et Contes.

ARVOR (C. d'). L'Héritière. Paris, Elériot et Gautier. In-18 j., 248 p. 3 fr. [1576

BARBOU (A.). Les Héros de la France et les Pavillons-Noirs au Tonkin. Paris, impr. Mouillot ; libr. Duquesne. In-32, 381 p. avec vign. 1 fr. 50. [1577

BERTHET (A.). Les Naufragés de la Marie-Elisabeth. Paris, Téqui. In-12, 369 p. 2 fr. [1578

BOISGOBEY (F. du). Margot la Balafrée. Paris, Plon, Nourrit. 2 vol. in-18 j., t. I, 270 p. ; t. II, 271 p. 6 fr. [1579

BRANDA (P.). Autour du monde. Paris, Fischbacher. In-18 j., 362 p. 3 fr. 50. [1580

CADOL (E.). La Vie en l'air, par Edouard Cadol. Poitiers, impr. Tolmer ; Paris, libr. Dentu. In-18 j., 357 p. 3 fr. [1581

CASANOVA de SEINGALT (J.). Memorias de J. Casanova de Seingalt, llamado el Gil Blas del siglo XVIII, vertidas al castellano por J. B. E. T. V. Paris, Garnier. In-18 j., 467 p. [1582

DAUDET (A.). Les Cigognes, légende rhénane, rêvée et dessinée par Gustave Iundt, racontée aux tout petits par Alphonse Daudet. Paris, impr. et libr. Tolmer et Ce ; libr. Giraud et Ce ; In-4, 73 p. avec vign. 10 fr. [1583

Papier vélin. Encadrements en couleur. Il a été tiré 2,090 exemplaires, dont 2,000 sur beau papier de la maison Outhenin-Chalandre fils et Ce, 40 sur papier de Chine numérotés, 30 sur papier de Hollande numérotés, et 50 sur papier du Japon numérotés.

DAUDET (A.). Contes choisis d'Alphonse Daudet. Avec sept eaux-fortes par E. Barnaud. Paris, impr. Jouaust et Si-

gaux ; libr. des bibliophiles. In-8, IV-320 p. 30 fr. [1584
Papier vergé. Titre rouge et noir. Tiré à petit nombre, plus 25 exemplaires sur papier de Chine et 25 sur papier Whatman, avec double épreuve des gravures. Il a été fait un tirage en grand papier de 250 exemplaires numérotés. — Bibliothèque artistique moderne.

DESCHAUMES (E.). L'Amour en boutique. Paris, Tresse. In-18 j., 288 p. 3 fr. 50. [1585

DUVAL (G.). Les Orphelins d'Amsterdam, histoire hollandaise, par Georges Duval. Dessins de Henri Pille. Paris, impr. Tolmer et Ce ; libr. Giraud et Ce. In-4, 105 p. avec vign. 10 fr. [1586
Papier vélin. Titre rouge et noir. Il a été tiré 2,090 exemplaires, dont 2,000 sur beau papier de la maison Outhenin-Chalandre fils et Ce, 10 sur Chine numérotés, 30 sur Hollande numérotés et 50 sur Japon numérotés.

GODFREY (Mrs G. W.). Amour vrai. Trad. de l'angl. par Mme C. Du Parquet. Paris, C. Lévy. In-18 j., 395 p. 3 fr. 50. [1587

GRAMONT (L. de). Documents humains. (Filles du peuple; la Misère ; les Réguliers; les Outlaws.) Poitiers, impr. Tolmer et Ce ; Paris, libr. L. Baillière et Messager. In-18 j., 258 p. 3 fr. 50. [1588

GUÉROULT (C.). La Femme de M. le Duc. par Constant Guéroult. Poitiers, impr. Tolmer et Ce ; Paris, libr. Dentu. 2 vol. in-18 jésus. T. I, 364 p.; t. II, 396 p. 3 fr. [1589

GUERRIER DE HAUPT (M.). L'institution Leroux. Paris et Lyon, libr. Delhomme et Briguet. In-18 j., 319 p. 3 fr. [1590
Bibliothèque Saint-Germain.

HABERLIN (E.). Les Employés (souvenirs). Paris, Lemerre. In-18 j., VII-316 p. 3 fr. 50. [1591

JACOBS (H.) et CHATRIAN (N.). Le Diamant. Paris, G. Masson. In-4, VII-536 p. avec 20 pl. hors texte à l'eau-forte, en chromolithographie, en gravure, et 34 fig. 26 fr. [1592
Il a été tiré 100 ex. num. à 60 fr., et 10 sur pap. Jap. avec épreuves avant la lettre, à 200 fr.

JOLY (V.). Crrr de bleu! Paris, C. Lévy. In-18 j, 353 p. 3 fr. 50. [1593

LABOULAYE (E.). Derniers contes bleus. Paris, Jouvet et Ce. In-8, 325 p. et dess. de Pille et Scott, eaux-fortes de Manesse. 12 fr. [1594

LAMARTINE. Œuvres. La Chute d'un ange, épisode. Paris, Hachette, Jouvet et Ce. In-18 j., 430 p. 3 fr. 50. [1595

LA LANDELLE (G. de). Histoires maritimes; Fleur-de-Misère ; les Neveux de Jean Bart ; le Château du Taureau. Paris, Delagrave. Gr. in-8, 302 p. avec grav. 3 fr. [1596

LEPELLETIER (E.). Le Supplice d'une mère, par Edmond Lepelletier. Saint-Amand, impr. Destenay ; Paris, libr. Dentu. In-18 j., 307 p. 3 fr. [1597

LOMON (C.). La Regina. Paris, Plon. In-18 j., 298 p. 3 fr. 50. [1598

LOZÈRE (J.). Boudemont. Paris, Giraud. In-18 j., 295 p. 3 fr. 50. [1599

MAILLARD (G.). L'Organiste. Paris, Giraud. In-18 j., 354 p. 3 fr. 50. [1600

MOREAU (H.). Ar Berniou pez (les Tas de pois), étude contemporaine. Paris, Durlacher. In-18 j., 254 p. 3 fr. 50. [2601

NOIROT (Mme A.) Louisette, par Mme A. Noirot. Saint-Quentin, impr. Moureau et fils; Paris, lib. Dentu. In-18 j., 270 p. 3 fr. [1602

POSSON (A.). Le Renégat de Venise. Paris, Blériot et Gautier. In-18 j., 235 p. 2 fr. [1603

PRADEL (G.). La Faute de Mme Bucières. Paris, Ollendorff. In-18 j., 394 p. 3 fr. 50. [1604

VALLOIS (A.) & C. BUET. L'Enfance d'un roi. Paris, impr. Pillet et Dumoulin. In-4, 52 p. et 14 pl. photogr. [1605

VATTIER (V.). Vingt millions de rente. Paris, Blériot et Gautier. In-18 j., 370 p. 3 fr. 50. [1606

ZOLA (E.). Naïs Micoulin ; Nantas; la Mort d'Olivier Bécaille; Madame Neigeon; les Coquillages de M. Chabre; Jacques Damour. Paris, Charpentier. In-18 j., 384 p. 3 fr. 50. [1607

COMBE (T.). Pauvre Marcel. Nouvelle, ouvrage couronné. Lausanne, G. Bridel. In-12, 302 p. 3 fr. [1608

OLIVIER (U.). La famille Boccart. Nouvelle vaudoise. Lausanne, G. Bridel. In-12, 336 p. 3 fr. [1609

DONATI (Cesare). La signora Manfredi : romanzo. Verona, H. F. Münster. In-16, 295 p. 3 fr. [1610

Critique et Histoire littéraire.

CRUINDMELI sive Fulcharii ars metrica. Beitrag zur Geschichte der karoling. Gelehrsamkeit. Zum erstenmal hrsg. v. Dr. Joh. Huemer. Wien, Hölder. Gr. in-8, VIII-52 p. 2 fr. 30. [1611

FOUCAULT (l'abbé A.). Essai sur Ives de Chartres d'après sa correspondance : I, l'Evêque : II, le Réformateur; III, le Docteur. Chartres, impr. Garnier; lib. Petrot-Garnier. In-8, 282 p. [1612
Ne se vend pas.

SAINT-VICTOR (P. de). Les Deux masques, tragédie-comédie. III. Les modernes : Shakespeare; le Théâtre français depuis ses origines jusqu'à Beaumarchais. Paris, C. Lévy. In-8, VI-655 p. 7 fr. 50. [1613

NISARD (C.), de l'Institut. Etat précaire de la propriété littéraire au XVIe siècle. Paris, impr. et libr. P. Dupont. In-8, 44 p. [1614

GASTÉ (A.). Noëls et vaudevires du manuscrit de Jehan Porée, étude critique

et historique. Caen, Le Blanc-Hardel. In-8, 80 p. (Extr. du *Bulletin* de la Société des Antiquaires de Normandie.) [1615

FAGE (R.). Molière et les Limousins. Limoges, Ve Ducourtieux. Pet. in-8, 42 p. [1616

GRANGES DE SURGÈRES (de). L'édition des Maximes de 1664 a-t-elle été publiée par les soins de La Rochefoucauld? simple réponse à M. Alphonse Pauly, de la Bibliothèque nationale, par le marquis de Granges de Surgères. Nantes, impr. Forest et Grimaud. In-8, 19 p. (Tiré à 100 ex., dont 25 sur pap. vergé.) [1617

BOUCHET (C.). Un chanoine du XVIIIe siècle : l'abbé Simon, historien du Vendômois (deuxième et troisième parties). Vendôme, impr. Lemercier. In-8. Deuxième partie, p. 21 à 41 ; troisième partie, p. 42 à 63. [1618

ARSAC (J. d'). Histoire de la littérature française, contenant les analyses des ouvrages prescrits pour les examens du baccalauréat. A l'usage des classes de troisième, de seconde et de rhétorique. Paris, Palmé. In-18 j., II-544 p. 4 fr. [1619

Nouvelle collection de classiques.

MERLET (G.). Tableau de la littérature française (1800-1815). Deuxième partie : Le Roman et l'Histoire. Paris, Hachette ; Didier. In-8, VIII-354 p. 7 fr. 50. [1620

MERLET (G.). Tableau de la littérature française (1800-1815). Troisième partie : la Critique et l'Eloquence. Paris, Hachette ; Didier. In-8, 347 p. 7 fr. 50. [1621

BERARDINELLI (P. Francesco), d. C. d. G. Il concetto della Divine Commedia di Dante Alighieri : dimostrazione. Firenze, presso L. Manuelli. In-8, 500 p. 3 fr. [1622

CRUEGER (Johs.). Der Entdecker der Nibelungen. Frankfurt a/M., Literar. Anstalt. Gr. in-8, 47 p. 1 fr. 25. [1623

ANTONIEWICZ (J. v. Dr.). Das Nibelungenlied in polnischer Sprache. Beilage zur Allgemeinen Zeitung wydawanéj w Monachium. In-8, 1884. [1624

CROFTS (Ellen). Chapters in the History of English Literature, from 1509 to the Elizabethan Period. London, Rivington. In-8, 384 p. 9 fr. 40. [1625

A Study of the Prologue and Epilogue in English Literature, from Shakspeare to Dryden. By G. S. B. London, Paul, Trench and Co. In-8, 190 p. 6 fr. 50. [1626

Epistolaires. Polygraphes. Mélanges littéraires.

TAMIZEY DE LARROQUE (P.). Les Correspondants de Peiresc. VII. Gabriel de l'Aubespine, évêque d'Orléans, lettres inédites de Marseille et de Paris à Peiresc (1627). Orléans, Herluison. In-8, 29 p. 3 fr. (Extr. des *Mémoires* de la Société historique et archéologique de l'Orléanais.) [1627

Lettres inédites d'Alexis Piron à l'abbé Dumay, publiées par Clément-Janin. Dijon, impr. Darantière. In-8, 84 p. (Tiré à 106 ex., dont 3 sur pap. du Japon, 3 sur pap. de Hollande et 100 sur pap. vélin.) [1628

FLAUBERT (G.). Lettres à George Sand. Précéd. d'une ét. par Guy de Maupassant. Paris, Charpentier. In-18 j., LXXXVI-297 p. 3 fr. 50. [1629

APULÉE. Œuvres complètes d'Apulée. Nouvelle édition, entièrement refondue. 2 vol. in-18 j. T. I (les Métamorphoses, ou l'Ane d'or), XLVIII-503 p. ; t. II (les Florides; Du Dieu de Socrate; De la Doctrine de Platon; Du Monde; l'Apologie; Fragments),634 p. Paris, Garnier frères. 7 fr. [1630

PÉTRARQUE. De l'abondance des livres et de la réputation des écrivains. Traduit du latin par Victor Develay. Paris, libr. des bibliophiles. In-32, 48 p. 1 fr. (Tiré à 310 ex., dont 10 sur pap. du Japon et 300 sur pap. vergé.) [1631

DIDEROT (D.). Le Neveu de Rameau. Texte revu d'après les manuscrits, notices, notes, bibliographie, par Gustave Isambert. Paris, Quantin. In-8, 286 p. avec portrait de Rameau le neveu et deux eaux-fortes. 10 fr. (Petite bibliothèque de luxe des romans célèbres.) [1632

DIESTERWEG. Œuvres choisies. Traduites de l'allemand par P. Goy, directeur de l'école normale de Toulouse. Paris, Hachette. In-18 j., XXXII-302 p. 2 fr. [1633

BRÉANT (J. P.). Œuvres de J. P. Bréant, publiées par la Société libre de l'Eure (section de l'arrondissement de Bernay). Bernay, impr. Ve Lefèvre. In-8, 400 p. [1634

CLAUDIN (G.). Mes souvenirs ; les Boulevards de 1840 à 1871. Paris, impr. Mouillot; libr. C. Lévy. In-18 j., 353 p. 3 fr. 50. [1635

GEOFFROY (A.). Etudes d'après Fromentin. Paris, Challamel aîné. In-18 j., 247 p. 3 fr. 50. [1636

ROGET (Amédée). Etrennes genevoises. Hommes et choses du temps passé. Sixième et dernière série, 1883. Genève, impr. Carey. In-12, 210 p. 2 fr. [1637

HUTCHINSON (Thomas). Diary and Letters of His Excellency Thomas Hutchinson, captain general and Governior in Chield of His late Majesty, Province of Massachusets Bay in North America. With an Account of his administration when he was à Member and Speaker of the Houses of Representatives, and his Governement of the Colony during the Difficult Period that preceded the War of Independance. London, Low. In-8, 600 p. 20 fr. [1638

HISTOIRE.

Géographie, Topographie Ethnographie.

BIANCHINI (dott. Edoardo). Nozioni di geografia fisica, descrittiva e commerciale; coll'aggiunta di una succinta Rassegna storica delle principali scoperte geografiche, ecc., ad uso degli Istituti tecnici e nautici. Siena, tip. Sordomuti. In-8, 800 p. 6 fr. [1639

MAGER (H.). De la lecture des cartes étrangères ; I, lecture des cartes allemandes; II, lecture des cartes anglaises; III, lecture des cartes françaises d'Allemagne, d'Autriche, de Grande-Bretagne et des colonies anglaises. Pars, Ghio ; Bayle. In-18 j., 100 p. 1fr. [1640

KELLER (Reg.-Baumstr. H.). Der Marne-Saône-Canal. Mit 8 (lith.) Blatt Zeichngn. [Aus : „Ztschr. f. Bauwesen".] Berlin, Ernst & Korn. 22 p. 10 fr. [1641

Province d'Oran Douairs et Zemalas. (Texte français et texte arabe.) Oran, impr. Heintz et Chazeau. In-8, 194 p. [1642

MÜLINEN (E. Fr. von), Beiträge zur Heimathkunde des Kantons Bern, deutschen Theils IV. Heft : Mitteland III. Papiermühle Zuzwyl. Bern, B, F. Haller. Gr. in-8, 359 p. [1643

LITTLE (James Stanley). South Africa : A Sketch Book of Men, Manners, and Facts With an Appendix upon the present Situation in South Africa, and upon the Affairs of Zuzuland, the Transvaal, and Bechuanaland, with Especial Reference to the Boer Mission to England. T. II. Loudon, Sonnenschein. In-8, 520 p. 26 fr. 25. [1644

MUNZINGER (W.). Ostafrikanische Studien. 2e Ausg. Basel, Schwabe. In-8. 7 fr. 50. [1645

TRUMBULL (H. C., D. D.) Kadesh-Barnea; Its Importance and Probable Site, with the Story of a Hunt It ; including Studies of the Route of the Exodus and the Southern Boundary of the Holy Land. New-York, III-8, 478 p. 31 fr. 25. [1646

WALLACE (J.). A Description of the Isles of Orkney, Reprinted from the Original Edition of 1693, with Illustrative Notes from an Interleaved Copy in the Library of the University of Edinburgh, formerly the property of Malcolm Laing, the Scottish Historian; together with the Additions made by the Author's Son in the Edition of 1700. Edited by John Small. Edimhourg-Brown, Simpkin. In-8, 268 p. 17 fr. 50. [1647

CARR (L.). The Mounds of the Mississipi Valley Historically Considered. Cincinnati. In-4, 107 p. 9 fr. 40. [1648

Voyages.

JOANNE (P.). Itinéraire général de la France, par Paul Joanne. Province. Paris, Hachette. In-18 j. à 2 col., XXXVI-391 p. avec 6 cartes et 5 plans. 7 fr. 50. (Collection des Guides Joanne.) [1649

HARGREAVES (Captain Thomas). A Voyage Round Great Britain, with Short Views of Aberdeen, Balmoral, Leith, Edinburg, Kincardine, Stirling. London, Low. In-8, 230 p. 6 fr. 25. [1650

VALLÈS (J.). La Rue à Londres. Edition ornée de 22 eaux-fortes et de nombreux dessins par A. Lançon. Paris, Charpentier. In-fol., 313 p. [1651

Tiré à 600 ex. num. dont 50 sur pap. Whatmas et 50 sur pap. du Jap. avec double tirage des eaux-fortes, à 200 fr., et 500 sur pap. vél. à 100 fr.

Annuario, IX, della Società degli Alpinisti Tridentini. Anno sociale 1882-83. Rovetero, 1883. In-8, avec illustrations et cartes. 10 fr. [1652

LEGER (L.). La Save, le Danube et le Balkan, voyage chez les Slovènes, les Croates, les Serbes et les Bulgares. Paris, Plon et Nourrit. In-18 j., IV-283 p. 3 fr. [1653

GIRARD (B.). Souvenirs d'une campagne dans le Levant ; l'Egypte en 1882. Paris, Berger-Levrault. Gr. in-8, 308 p. 5 fr. (Extr. de la *Revue maritime et coloniale.*) [1654

TAMIZEY DE LARROQUE (P.). Voyage à Jérusalem de Philippe de Voisins, seigneur de Montaut, publié pour la Société historique de Gascogne. Auch, impr. Cocharaux frères; Paris, lib. Champion. In-8, 60 p. 3 fr. (*Archives historiques de la Gascogne*, 3e fascicule.) [1655

BUET (C.). Six mois à Madagascar. Paris, Palmé. In-18 j., VI-385 p. 3 fr. [1656

TISSOT (V.) et AMÉRO (C.), Les Contrées mystérieuses et les Peuples inconnus. Ouvrage illustré de 6 grandes cartes et de 277 fig., dont 54 hors texte. Paris, Firmin-Didot. Gr. in-8, 782 p. 15 fr. [1657

MOYA (F.). — Las Islas Filipinas en 1882. Estudios históricos, geográficos, estadísticos y descriptivos. Madrid, Est. de *El Correo*, 1883. In-4, VI-358 p. 7 fr. [1658

VERTEUIL (L. A. A. de). Trinidad : Its Geography, National Resources. Administration. Present Condition, and Prospects. 2nd ed. London, Cassell. In-8. 482 p. 26 fr. 50. [1659

Histoire biblique et ecclésiastique. Missions catholiques.

PALMER (E. H.). History of the Jewish Nation, from the Earliest Times to the

Present Day S.P.C.K. In-8. 5 fr. [1660

Hagiologie. Ordres religieux. Biographie ecclésiastique.

BONVARLET (A.). Documents relatifs au culte de saint Léonard à Spycker. Lille, Lefebvre-Ducrocq. In-8, 42 p. [1661

COUSSEMAKER (I. de). — Notice sur la commanderie de Saint-Antoine de Bailleul. Lille, Lefebvre-Ducrocq. In-8, 152 p. [1662

BESSON (Mgr). Panégyrique des saints patrons de Lodève, prêché dans la cathédrale de Lodève par Mgr Besson, évêque de Nîmes, Uzès et Alais. Avec introduction et notes. Montpellier, impr. Martel. In-8. 48 p. [1663

RABORY (J.), bénédictin. Vie de sainte Françoise Romaine, fondatrice des Oblates de Tor de' Specchi. Bar-le-Duc, imp. Philipona et Ce; Paris, Libr. catholique internationale de l'Œuvre de Saint-Paul. In-18 j., VIII-658 p. [1664

BECKET (Thomas). Thomas Saga Erkibyskups. A Life of Archbishop Thomas Becket, in Icelandic. With English Translation, Notes and Glossary. Edited by Eirikr Magnusson, M. A., Kt. Dbrg. London, Roy. in-8. 12 fr. 50. [1665

Hérésies.

ERICHSON (A.). Ulrich Zwingli und die elsässischen Reformatoren. Strassburg, Treuttel & Würtz. In-8. 1 fr. [1666

KUHN (F.). Luther, sa vie et son œuvre. Tome I (1483-1521). Neuchâtel, Sandoz. Gr. in-8. 7 fr. 50. [1667

Luther. Linder u. Sprüche; Der singende Luther im Kranze seiner dichtenden u. bildenden Zeitgenossen. Eine Jubelgabe zu Dr. Mart. Luthers 400jähr. Geburtstage, eingeleitet v. Hofprod. Garnis-Pfr. Emil Frommel. Mit Randzeichgn. u. Handrissen v. Albr. Dürer u. Luc. Berlin, H. J. Meidinger. Cranach. 4. XXVIII-187 p. 14 fr. [1668

Histoire universelle, ancienne, du moyen âge et contemporaine. Chronologie.

JURIEN DE LA GRAVIÈRE, vice-amiral. Les Campagnes d'Alexandre. IV. La Conquête de l'Inde et le Voyage de Néarque. Paris, Plon et Nourrit. In-18 j., XX-447 p. et carte comparative de l'Inde et de ses abords au temps d'Alexandre et l'époque actuelle. 4 fr. [1669

LA BLANCHÈRE (M. R. de). De rege Juba regis Jubæ filio, thesim facultati litterarum Parisiensi. Toulouse, impr. Chauvin et fils; Paris, lib. Thorin. In-8, 161 p. [1670

LA BLANCHÈRE (M. R. de). Terracine; Essai d'histoire locale. Avec 2 eaux-fortes et 5 planches dessinées par l'auteur. Toulouse, impr. Chauvin et fils; Paris, lib. Thorin. In-8, 224 p. 10 fr. (Bibliothèque des Ecoles françaises d'Athènes et de Rome, etc. 34e fascicule.) [1671

KERVYN DE LETTENHOVE. Les Huguenots et les Gueux. Etude historique sur vingt-cinq années du XVIe siècle (1560-1585). Tome Ier (1560-1567). Bruges, imp. Beyaert-Storie. In-8, 511 p. 6 fr. [1672

VAN PRAET. Essais sur l'histoire politique des derniers siècles. Bruxelles, imp. et lib. Bruylant-Christophe et Ce. In-8, 338 p. 7 fr. 50. [1673

Firdusii liber regum, qui inscribitur Schahname. Editionem Parisiensem diligenter recognitam et emendatam, lectionibus variis et additamentis editionis Calcuttensis auxit, notis maximam partem criticis illustravit Jos. Aug. Vullers. Opus morte editoris interruptum ad finem perduxit Sam. Landauer. Tomi III fasc. 2 et 3. Leiden, Brill, 1881 et 83. Gr. in-8, p. 1023-1542. 3 fr. 75. L'ouvrage entier coûte 63 fr. [1684

Questions du jour.

Monsieur le comte de Paris, par F. D. Paris, impr. Mouillot, 13, quai Voltaire. Gr. in-16, 16 p. et portrait. 0 fr. 10. [1675

ORFEUILLE (R. d'). Faut-il croire aux prophéties politiques? examen critique de la question. Paris, Oudin. In-12, IV-132 p. 2 fr. [1676

BELLAMY (H.). La Question religieuse au point de vue social. Angoulême, imp. Lugeol. In-8, 97 p. [1677

DU CAMP (M.), de l'Académie. La Charité privée à Paris; l'Orphelinat d'Auteuil et l'Abbé Roussel. Paris, Roussel. In-4, VIII-63 p. et grav. 3 fr. [1678

PINSOLO (J. B. C.). Léon Gambetta; Lettre d'un Corse habitant Lyon à un Corse habitant Ajaccio. Lyon, Plan. In-8, 214 p. [1679

DANIEL (A.). L'Année politique (1883), avec un index raisonné, une table chronologique, des notes, des documents et des pièces justificatives (10e année.) Paris, imp. Capiomont et Renault; lib. Charpentier et Ce. 3 fr. 50 [1680

MARCHI (Marc). La verità sulla-fuga dell' ex-maresciallo Bazaine. Arona, tip. Brusa e Macchi, 1883. In-16, 77 p. [1681

Edizione unica, fuori di commercio; di esclusiva proprieta letteraria dell' Autore

ELMSLIE (W. G.). Ernest Renan and his Criticism of Christ. (Present-Day Tracts). London, Religious Tract Society. In-8, 370 p. 75 cent. [1682

JOLLIVET (G.). Nos petits grands hommes. Paris, Dentu. In-18 j., VIII-318 p. 3 fr. 50. [1683

La Chapelle (S. de). Nouvel organisme de la souveraineté nationale en France, ou Substitution légale du groupe à l'individu dans le parlement et dans l'électorat politique, Guingamp, imp. Le Goffic. In-8, 110 p. [1684

Martin (C. E.). Notes sur le massacre de Tien-Tsin. Angers, impr. Burdin et Cie; Paris, libr. Leroux. In-4, 54 p. 2 fr. 50. [1685

Broadley (A. M.). How we Defended Arabi and his Friends. 2nd ed. Illust. by Frederick Villiers. London, Chapman and Hall. In-8, 306 p. 15 fr. 50 [1686

Berg (Oberförster Frhr. v.). Mittheilungen üb. die forstlichen Verhältnisse in Elsass-Lothringen. Im Auftrage d. Ministeriums, Abtheilg. f. Finanzen u. Domänen, bearb. Mit e. (chromolith.) Uebersichtskarte (in Imp.-Fol.). Strassburg, Schultz et Cie. Gr. in-8, VII-221 p. 6 fr. 25. [1687

Cohn (Gust.). Untersuchungen üb. die englische Eisenbahnpolitik. Neue Folge. A. u. d. T.: Die engl. Eisenbahnpolitik der letzten 10 Jahre [1873-1883]. Mit e. Register üb. das ganze Werk. Leipzig, Duncker et Humblot. Gr. in-8, VIII-196 p. 6 fr. 25. [1688

Liernur (Charles). Rationale Städteentwässerung. Eine crit. Beleuchtg. sämmtl. Systeme. Berlin, v. Decker. Gr. in-8, IX-303 p. 7 fr. 50. [1689

Guernsey (R. S.). Suicide : History of the Penal Laws Relating to it in their Legal, Social, Moral, and Religious Aspects, in Ancient and Modern Times. New-York. In-8, 46 p. 6 fr. 25. [1690

Histoire de France.

1. *Histoire politique générale.*

Brouard (E.). Leçons d'histoire de France et d'histoire générale à l'usage des écoles primaires; par E. Brouard, inspecteur général de l'enseignement public. Cours supérieur. Livre du maître. Paris, Hachette. In-12, XVI-494 p. 2 fr. 50. [1691

Witt (Mme de). Les Chroniqueurs de l'histoire de France depuis les origines jusqu'au XVIe siècle, texte abrégé, coordonné et traduit. 2. série. Les Chroniqueurs, de Suger à Froissart. Paris, Hachette. In-4, 769 p. avec 9 pl. en chromo-lith., 46 gr. compositions tirées en noir et 302 grav. d'après les monuments et les manuscrits de l'époque. 32 fr [1692

Delisle (L.). Le Premier registre de Philippe-Auguste, reproduction héliotypique du manuscrit du Vatican exécutée par A. Martelli, publiée par Léopold Delisle. (Texte). Paris, Champion Gr. in-4, 20 p. 120 fr. [1693

Flammermont (J.). De concessu legis et auxilii tertio decimo sæculo, ante facultatem litterarum Parisiensem disputabat Jules Flammermont, Scholæ chartarum olim alumnus, ad doctoris gradum promovendus. Paris, Picard. In-8, 127 p. [1694

Rocquain (F.). Philippe le Bel et la bulle Ausculta fili. Paris, Picard. In-8, 31 p. (Extr. de la Bibliothèque de l'Ecole des chartes, t. XLIV, 1883. Tiré à 60 ex.) [1695

Viollet (L.). Les Etablissements de saint Louis, accompagnés des textes primitifs et de textes dérivés, avec une introduction et des notes, publiés pour la Société de l'histoire de France par Paul Viollet. T. III : Textes primitifs; Textes dérivés; Notes. Paris, Loones. In-8, 385 p. 9 fr. [1696

Aubert (F.). Essai sur l'organisation, les attributions, la compétence et la procédure civile du parlement de Paris de 1380 à 1419. Mayenne, imp. Derenne; Paris, lib. Derenne, In-8, 38 p. [1697

Pas dans le commerce.

Valois (N.), Le Conseil du roi et le Grand conseil pendant la première année du règne de Charles VIII. Paris, Picard. In-8, 94 p. 3 fr. 50. [1698

Extrait de la Bibliothèque de l'Ecole des chartes, t. XLIII et XLIV.

Buet (C.). L'Amiral de Coligny et les Guerres de religion au XVIe siècle. Paris, Palmé. In-18 j., XIV-435 p. 3 fr. [1699

Lettres du cardinal de Mazarin pendant son ministère, recueillies et publiées par M. A. Chéruel. T. III (janvier 1648, décembre 1650). Paris, Imprimerie nationale. In-4, VIII-1142 p. [1700

Recueil des documents inédits.

Journal du voyage du roy en Flandre, avec une relation de ce qui s'est passé sur le vaisseau l'Entreprenant et aux combats des deux frégates à la rade de Dunkerque. A Paris, du bureau d'adresses aux galeries du Louvre, devant la rue Saint-Thomas, le 7 août 1680, avec privilège. Réimpression fac-similé, avec une introduction historique et bibliographique par L. Quarré-Reybourdon, de la commission historique du département du Nord. Lille, Quarré. Pet. in-12, XVI-43 p. [1701

Flammermont (J.). Le Chancelier Maupeou et les Parlements. Paris, Picard. In-8, XXVI-647 p. 12 fr. [1702

Forneron (H.). Histoire générale des émigrés pendant la Révolution française. Paris, impr. et libr. Plon, Nourrit et Cie, 2 vol. in-8, t. I, VII-439 p.; t. II, 461 p. 15 fr. [1703

Toussenel (T.). Histoire contemporaine de 1789 à 1875. Tome I (1789-1815). Paris, Delagrave. In-18 j., II-327 p. 2 fr. [1704

Petit (l'abbé J. A.). Histoire contemporain de la France. T. VI : Empire.

T. VII : Restauration et Cent-Jours. 448 pages. Le Mans, impr. Monnoyer; Paris, lib. Palmé. In-8, 592 p. Chaque vol. 6 fr. [1705

PROVENZAL (Aristide). Della gamomania di Napoleone il Grande. Livorno, Vannini. In-16, p. 37. [1706

DEICHE (J. B. P.). Résumé des révolutions françaises depuis 1789 jusqu'à nos jours. T. II et dernier. Périgueux, imp. Delage et Joucla. In-8, 319 p. [1707

MILLAC (A.). Les Français à Changhaï en 1853-1855, épisodes du siège de Changhaï par les impériaux. Angers, impr. Burdin et Cie ; Paris, libr. Leroux, In-8, 57 p. et planches. 3 fr. [1708

Franco-German War, 1870-71. Part. 2 : History of the War against the Republic. Vol. II : Events in Northern France from the end of November, in the North-West from the beginning of December, and the Siege of Paris from the commencement of December to the Armistice ; the Operations in the South-East from the middle of November to the middle of January. Trans. from the German Official Account, for the Intelligence Branch of the Quartermaster-General's Department, Horse Guards, by Major F. C. H. Clarke. 33 fr. [1709

CHARBONNIER (Joseph). Souvenirs de l'invasion; l'Alsace en 1872; la Marseillaise. Paris, Quantin. In-8, 93 p. et portr. 2 fr. [1710

2. *Histoire civile, religieuse et militaire.*

BABEAU (A.). La Ville sous l'ancien régime. Paris, Didier. 2 vol. in-18 j., t. I, 380 p. t. II, 378 p. 8 fr. [1711

FOLLETÊTE (C.). Histoire du Régiment du Prince-Evêque de Bâle, au service de France. Etude militaire sur le XVIIIe siècle, 1884. Fribourg, Impr. cathol. suisse. 2 fr. 50. [1712

SCHALLER (H. de) Histoire des troupes suisses au service de France sous le règne de Napoléon Ier, illustrée des plans de la Bérésina, de Polotzk, et des portraits de L. d'Affry et de S. Bleuler. Lausanne, Imer et Payot. In-8. 4 fr. [1713

3. *Histoire provinciale.*

LEVERRIEREK (N.). Petits mémoires sur la chouannerie de l'an IV dans le Morbihan, publiés et annotés par N. Leverriérek. Nantes, impr. Forest et Grimaud. In-8, 60 p. (Tiré à 25 ex. Extr. de la *Revue de la Révolution.*) [1714

LOTH (l'abbé Julien). Les Conventionnels de la Seine-Inférieure. Rouen, imp. et lib. Cagniard. In-8, XIII-415 p. 10 fr. [1715

Tirage de luxe numéroté.

Discours véritable de la prinse et reddition de la ville d'Eu, située près la ville de Dieppe, par Mgr le duc de Mayenne. auquel est amplement discouru la peine et extrémité en laquelle est maintenant réduit le roi de Nauarre. Rouen, imp. Cagniard. In-8. 19 p. (Réimpression sur l'original de l'opuscule publié chez Antoine Du Breuil, à Paris (1589). Tiré à 66 ex.) [1716

Us et coutumes de la ville d'Amiens d'après des documents conservés aux archives. Amiens, Rousseau-Leroy. In-8, 61 p. [1717

DUMAINE (l'abbé L. V.). Tinchebray et sa région au Bocage normand. Tome I. Jusqu'aux Etats généraux de 1789. Mamers, imp. Fleury et Dangin ; Paris, lib. Champion. In-8, IX-538 p. et 26 planches. 8 fr. [1718

Cartulaire de Héronval, publié par le Comité archéologique de Noyon. Noyon, impr. Andrieux. In-4, XI-110 p. [1719

DOIGNEAU (E.). Nemours : temps géologiques, temps préhistoriques, temps historiques. Paris, imp. Mouillot ; lib. Garcet et Nisius, 76, rue de Rennes. In-8, 252 p. avec 105 photogravures d'outils de pierres et coupes de terrains. 3 fr. [1720

GUYOT (C.). Les Villes neuves en Lorraine, par M. Ch. Guyot, professeur à l'Ecole nationale forestière. Nancy, impr. Crépin-Leblond. In-8, 34 p. (Extr. des *Mémoires* de la Société d'archéologie lorraine pour 1883) [1721

CHANTEAU (F. de). Documents inédits relatifs à l'histoire de la Révolution dans les Vosges, recueillis et annotés. Paris, l'Œuvre de Saint-Paul. In-8, 37 p. Point dans le commerce.

METZGER (A.). La République de Mulhouse, son histoire, ses anciennes familles bourgeoises et admises à résidence depuis les origines jusqu'à 1798. Lyon, imp. Storck. In-8, 149 p. et planche. [1723

Tiré à 500 exemplaires, dont 480 sur papier de Hollande et 20 sur papier du Japon. Titre rouge et noir.

METZGER (A.). Révolution française : Lyon en 1792, notes et documents revisés par Joseph Vaesen, ancien élève de l'Ecole des chartes. Lyon, imp. Storck ; lib. Georg. In-12, 139 p. et planches. [1724

Tiré à 300 exemplaires sur papier de Hollande. Titre rouge et noir. — Bibliothèque lyonnaise.

FOURNIER (L.). Notes sur Sainte-Marie-la-Blanche. Beaune, Lambert fils. In-8, 40 p. [1725

Tiré à 100 ex. num. dont 1 sur pap. de coul., 20 sur pap. verg. et 79 sur pap. vél.

GRIGNON (L.). L'Ancienne corporation des maîtres cordonniers de Châlons-sur-Marne, documents réunis et mis en ordre par Louis Grignon. Châlons-sur-Marne, Martin. In-8, 46 p. avec vign. [1726

DOM MORIN, Histoire du Gastinois. Nou-

velle édition, accompagnée de notes, de documents et d'une table des matières, publiée par H. Laurent. T. I. Pithiviers, impr. Laurent; Orléans, libr. Herluison; Paris, libr. Champion. In-4, 481 p. avec frontispice. 15 fr. [1727

Tiré à 335 exemplaires, tous numérotés et paraphés par l'éditeur, dont 5 sur papier du Japon, 30 sur vélin anglais et 300 sur papier vergé. Titre rouge et noir.

L'ouvrage comprendra 3 volumes.

TOULGOËT-TRÉANNA (de). Histoire de Vierzon et de l'abbaye de Saint-Pierre, avec pièces justificatives, plans, sceaux, monnaies seigneuriales. Châteauroux, imp. Majesté; Paris, lib. Picard. In-8, XII-536 p. [1728

Titre rouge et noir. Tirage de luxe.

GUIBERT (L.). Les Anciennes corporations de métiers en Limousin. Limoges, Vᵉ Ducourtieux. In-8, 20 p. (Extr. de la *Réforme sociale*.) [1729

RENCOGNE (G. B. de). Notes et chartes extraites des archives du château du Repaire. Angoulême, impr. Chasseignac et Cᵉ; lib. Goumard. In-8, 45 p. (Extr. du Bull. de la Soc. arch. et hist. de la Charente. Tiré à 25 exemplaires.) [1730

CARSALADE DU PONT (J. de). Documents inédits sur la Fronde en Gascogne, publiés pour la Société historique de Gascogne. Paris, Champion. In-8, 201 p. 5 fr. (Archives historiques de la Gascogne, fascicule 1. Souscription annuelle, 12 fr.) [1731

DUBORD (l'abbé R.). La Persécution religieuse à Solomiac et dans les environs durant la période révolutionnaire. Auch, Foix. In-8, 47 p. [1732

FAGE (R.). Le Château du Puy-de-Val, description et histoire; avec un dessin de M. L. Bourdery et deux chromolithographies exécutées par M. Ducros sur les cartons de M. C. Calmon. Tulle, impr. Crauffon. In-8, 73 p. et pl. 4 fr. [1733

Tiré à 150 exemplaires numérotés.

DUCLOS (H.). Histoire des Ariégeois (comté de Foix, vicomté de Couserans, etc.). De l'esprit et de la force intellectuelle et morale dans l'Ariège et les Pyrénées centrales. Les Militaires de l'Ariège. T. II (2ᵉ période) : Depuis la Révolution française jusqu'à nos jours. Paris, Didier. In-8, XII-830 p. et 7 grav. à l'eau-forte par Chauvet. 7 fr. 50. [1734

DUPONT (C.). Les Républicains et les Monarchistes dans le Var en décembre 1851. Paris, Germer-Baillière. In-18, 281 p. avec 2 port. 3 fr. [1735

Histoire étrangère.

GARDINER (Samuel R.). History of England, from the Accession of James I. to the Outbreak of the Civil War, 1603-1642. London, Longmans, 10 vol. T. VII. 300 p. 7 fr. 50. [1736

Historical Charters and Constitutional Documents of the City of London. With an Introduction and Notes by an Antiquary. London, Whiting. In-8, 352 p. 13 fr. [1737

Rotuli Scaccarii Regum Scotorum. The Exchequer Rolls of Scotland. London, T. VI. In-8. 13 fr. 15. [1738

History of the Reign of George III. For Army Candidates and Students. Based on Bright, Macaulay's Essays, Napier, Hughes, and Burke, and Arranged on a New Plan by Oxon.; to which are added 240 Examination Questions, partly Original and partly Selected, from Army, I. C. S., H. C. S., I. P. W., Oxford, Ceylon Writers, and Cooper's Hill Examination Papers, with References to Passages where the Answers may be found. London, Sonnenschien. In-8, 260 p. 5 fr. 65. [1739

ALBERDINGK THIJM. De gestichten van liefdadigheid in België, van Karel den Groote tot aan de XVIᵉ eeuw, (Bekroond door de Koninkl. Academie van België.) Bruxelles, F. Hayez; Louvain, Ch. Fonteyn. In-4, 412 p. 7 fr. 50. [1740

LEFÈVRE-PONTALIS (A.). Vingt années de république parlementaire au XVIIᵉ siècle; Jean de Witt, grand pensionnaire de Hollande. Paris, Plon et Nourrit. 2 vol. in-8, t. I, IV-549 p. et portrait; t. II, 576 p. 15 fr. [1741

TUTTLE (H.). History of Prussia, to the Accession of Frederick the Great, 1134-1740. Boston, in-12, XIV-498 p. 15 fr. [1742

Reichstagsakten, deutsche. Auf Veranlassg. Sr. Maj. d. Königs v. Bayern hrsg. durch die histor. Commission bei der königl. Academie der Wissenschaften. 8. Bd. hoch 4. Gotha, F. A. Perthes. 36 fr. [1743

Inhalt: Deutsche Reichstagsakten unter Kaiser Sigmund. 2. Abth. 1421-1426. Hrsg. v. Dietr. Kerler. (VII, IV, 550 p.)

BROGLIE (de), de l'Académie. Frédéric II et Marie-Thérèse, d'après des documents nouveaux (1740-1742). 3ᵉ édition. Paris, Ç. Lévy. 2 vol. in-18 j., t. I, IV-423 p.; t. II, 422 p. 7 fr. [1744

WOLF (G.). Zur Geschichte der Wiener Universität. Wien, Hölder. Gr. in-8, V-242 p. 6 fr. [1745

Feldzüge d. Prinzen Eugen v. Savoyen. [Geschichte der Kämpfe Oesterreichs.] Hrsg. v. der Abtheilg. f. Kriegsgeschichte d. k. k. Kriegs-Archivs. 1. Serie. 9. Bd. [Mit 5 Kartenbeilagen.] Wien, Gerold's Sohn in Comm. Gr. in-8. 36 fr. [1746

Inhalt: Spanischer Successions-Krieg. Feldzug 1707. Nach den Feld-Acten u. anderen authentischen Quellen bearb. in der Abtheilg. f. Kriegsgeschichte von Maj. Carl Frhrn. v. Hipssich u. Oberstlieut. Camillo Frhrn. Komers v. Lindenbach. (XII, 380 u. 222 p.)

KONZE (Kreisschulinsp. Dr. Jos.). Accur-

ramus igitur juvenes ad arma. Patriotisches Lied nach der bekannten Melodie Gaudeamus igitur aus dem Kriegsj. 1870. 2. Abdr., veranstaltet anlässlich der Enthüllungs-Festfeier d. National-Denkmals auf dem Niederwalde am 28. Septbr. 1883. Saarlouis, Stein. Gr. in-8, 7 p. m. 1 Holzschn. [1747

PAULI Z. J. Album studiosorum Universitatis Cracoviensis ab a. MCCCC, fasciculus I (ad a. 1434). Cracoviae, impensis et typis Universitatis. In-8, 87 p. 1883. [1748

Non mis en vente.

COLLADON. Journal d'Esaie Colladon. Mémoires sur Genève 1600-1605. Genève, J. Jullien. In-8, 132 p. [1749

MONDELLO NESTLER (sac. Andrea). L'Italia e la sua futura grandezza. Roma, tip. Agostiniana. In-8, XX-250 p. 3 fr. [1750

OBERZINER (Giov. Amennone). I Reti in relazione cogli antichi abitatori d'Italia, studii storici e archeologici. Roma, tip. Artero. Gr. in-8, XI e 262 p. con 30 tav. litogr. e varie incisioni in legno. 10 fr. [1751

PERRENS (F. T.). Histoire de Florence depuis ses origines jusqu'à la domination des Médicis, par F. T. Perrens. Tome VI et dernier. Paris, impr. Lahure; libr. Hachette et Cie. In-8, 331 p. 7 fr. 50. [1752

FACCHINI (Cesare). La capitolazione d'Ancona nel 1831 : notizie e documenti. Bologna, Nicola Zanichelli, 1883. In-16, 85 p. 1 fr. [1753

NISCO (Niccola). Ferdinando II ed il suo regno. Napoli, cav. Ant. Morano edit.-tip., 1883. In-16, 372 p. 4 fr. [1754

CARO (R.). Memorial de la villa de Utrera; autor, el licenciado Rodrigo Caro. Lo escribió el autor en el año de Nuestro Redemptor, 1604. Copiado por el Códice que está en la librería del Convento del Carmen de Utrera. Año de 1883. Sevilla. Imprenta de *El Mercantil Sevillano*. In-4, LXII-316, XII-38, III-56 p. (No se ha puesto á la venta). [1755

NICOLAÏDY (B.). Grandeur et décadence d'Ali Hourchid Bey, épisode de la révolution grecque, publié en grec en 1882 et traduit en français par l'auteur, B. Nicolaïdy, chef de bataillon du génie hellénique. Précédé d'une préface par M. Victor Cherbuliez, de l'Académie française. Paris, Firmin-Didot. In-18 j., VII-213 p. et portrait. 4 fr. [1756

WANDA. Souvenirs anecdotiques sur la Turquie (1820-1870). Paris, Firmin-Didot. In-18 j., 301 p. 3 fr. [1757

HUGONNET (L.). La Grèce nouvelle; l'Hellénisme, son évolution et son avenir. Paris, Degorce-Cadot. In-18 j., 349 p. 2 fr. 50. [1758

ROMAN (A.). The Military Operations of General Beauregard in the War between the States, 1861-1865; including a Brief Personal Sketch, and a Narrative of his Services in the War with Mexico, 1846-48. New-York. 2 vol. in-8, 22 fr. 50. [1759

HUEY (P.). A True History of the charge of the Eighth Pensilvania Cavalry at Chancellorsville. Philadelphia, 1883. In-12, 5 fr. [1760

PERALTA (M. M. de). Costa-Rica, Nicaragua y Panamá en el siglo XVI; su historia y sus límites según los documentos del archivo de Indias de Sevilla, del de Simancas, etc. Madrid, impr. de M. Ginés Hernández, 1883. In-4 mayor, XXIV-816 p. 50 fr. [1761

Histoire de la civilisation.

(*Mœurs, coutumes, etc.*)

ROCHAS (A. de). La Science dans l'antiquité : les Origines de la science et ses premières applications. (Les Peuples préhistoriques; la Civilisation égyptienne; la Science grecque, etc.) Corbeil, impr. Crété; Paris, libr. G. Masson. In-8, 296 p. avec 112 figures et 5 planches. 10 fr. [1762

Bibliothèque de la Nature.

DABRY DE THIERSANT (P.). De l'origine des Indiens du Nouveau-Monde et de leur civilisation. Ouvrage orné de vignettes. Le Puy, impr. Marchessou fils; Paris, libr. Leroux. Gr. in-8, 364 p. 15 fr. [1763

FAURE (Hippolyte). Etude sur l'assistance hospitalière à Narbonne, dans l'ouest de la France, en Allemagne et en Pologne, sous la forme d'un compte moral (Extrait du registre des délibérations.) Narbonne, impr. Caillard. [1764

FRARY (R.). Manuel du démagogue. Versailles, Cerf. In-18 j., 314 p. 3 fr. 50. [1765

BARRAL (G.). Missel de l'amour sentimental (le Livre de l'épouse), précédé d'un discours préliminaire, suivi d'un lexique. Edition elzévirienne. Paris, Marpon et Flammarion; à la Bibliothèque physiologique, 38, boulevard Saint-Germain. In-32, 223 p. 5 fr. [1766

BEBEL (A.). Die Frau in der Vergangenheit, Gegenwart und Zukunft. Zürich, Verlags-Magazin. In-8, 5 fr. [1767

OTTMANN (Rudolf). Beiträge zur Culturgeschichte der polnischen Frauen im XVI und XVII Jahrhunderte. Krakau, Verlag des Autors, Druck von V. Kornecki, 1884. In-8, 20 fr. [1768

DZIEDUSZYCKI (Izydor hr. dr.). Der Patriotismus in Polen in seiner geschichtlichen Entwickelung. Krakau, Verlag der Buchhandlung K. Bartoszewicz, Druck von A. Kozianski, 1884. In-8, VIII-224 p. 4 fr. [1769

Beiträge zur Geschichte der Bevölkerung in Deutschland seit dem Anfange dieses Jahrhunderts, hrsg. v. Fr. J. Neu-

mann, Tübingen, Laupp. Inhalt: Zur Geschichte der Entwickelung deutscher, polnischer u. jüdischer Bevölkerung in der Prov. Posen seit 1824 von Eug. v. Bergmann. Mit 2 graph. Darstellgn. Gr. in-8, VIII-368 p. 10 fr. [1770

CAPELLMANN (Dr. C.). Facultative Sterilität ohne Verletzung der Sittengesetze. 5. Tausend [beidem 5. Tausend umgearb.]. Aachen, 1884, Barth. Gr. in-8, 21 p. 1 fr. [1771

Antiquités, Archéologie, Numismatique, Epigraphie.

Bibliothek, assyriologische, hrsg. v. Frdr. Delitzsch u. Paul Haupt. 3. Bd. 1. Abth. Inhalt: Das babylonische Nimrodepos. Keilschrifttext der Bruchstücke der sogenannten Izdubarlegenden m. dem keilschriftl. Sintflutberichte, nach den Originalen im brit. Museum copirt u. hrsg. v. Prof. Dr. Paul Haupt. 1. Abth., den Keilschrifttext der ersten 10 Taf. enth. (78 autogr.) Leipzig, Hinrich's Verl, 1883. [1772

Bibliothek (Dasselbe). 5. Bd. Inhalt: Keilschrifttexte Sargon's, Königs v. v. Assyrien [722-705 v. Chr.]. Nach den Originalen neu hrsg., umschrieben, übers. u. erklärt. v. Prof. Dr. D. G. Lyon, XVI-93 p. 30 fr. [1773

Papyrum Berolinensem No. 163 musei ægyptiaci commentario critico adiecto ed. Hugo Landwehr. Adiectæ sunt tabulæ duæ. Gotha, F. A. Perthes. Gr. in-8, 36 p. 1 fr. 75. [1774

CAUER (Paul). Delectus inscriptionum græcarum propter dialectum memorabilium, iterum composuit P. C. Leipzig, Hirzel. Gr. in-8, XVI-365 p. 8 fr. 75. [1775

Catalogue du Musée Guimet. 1re partie: Inde, Chine et Japon. Précédé d'un aperçu sur les religions de l'extrême Orient et suivi d'un index alphabétique des noms des divinités et des principaux termes techniques par L. de Milloué, directeur du Musée. Lyon, Genève et Bâle, H. Georg. Un vol. illustré in-18, 324 p. 1 fr. 50. [1776

CHOISY (A.). Etudes sur l'architecture grecque. Troisième étude: l'Erechthéion, d'après les pièces originales de la comptabilité des travaux. Paris, librairie de la Société anonyme des publications périodiques. In-4, 190 p. [1777

POTTIER (E.). Quam ob causam Græci in sepulcris figlina sigilla deposuerint, thesim proponebat facultati litterarum Parisiensi. Toulouse, impr. Chauvin et fils; Paris, libr. Thorin. In-8, 130 p. et planche. 4 fr. [1778

GEYMULLER (H. de). Documents inédits sur les Thermes d'Agrippa, le Panthéon et les Thermes de Dioclétien. Lausanne, G. Bridel. In-fol., 44 p. avec 5 héliogravures et 6 figures dans le texte. 14 fr. [1779

POITIER (E.). Etude sur les lécythes blancs attiques à représentations funéraires. Toulouse, impr. Chauvin et fils; Paris, libr. Thorin. In-8, 164 p. et planches. 6 fr. [1780

Bibliothèque des Ecoles françaises d'Athènes et de Rome, etc., 30e fascicule.

AYMONIER (E.). Quelques notions sur les inscriptions en vieux khmêr. Paris, Impr. nationale. In-8, 98 p. (Extrait du *Journal asiatique*.) [1781

CARR (L.) and SHALER (N. S.). On the Pre-Historic Remains of Kentucky. London, Cincinnati. In-8, 31 p. 15 fr. 65. [1782

Congrès archéologique de France. 49e session. Séances générales tenues à Avignon en septembre 1882 par la Société française d'archéologie pour la conservation et la description des monuments. Tours, impr. Bousrez; Paris, libr. Champion. In-8, XLIX-628 p. 10 fr. [1783

Publié par la Société française d'archéologie.

TOUFLET (G.). Epigraphie de la Gaule celtique. Marcellus. Rouen, impr. Deshays. In-8, IX-174 p. 10 fr. [1784

Titre rouge et noir.

LONGPÉRIER (A. de). Œuvres. Réunies et mises en ordre par G. Schlumberger, de la Société des antiquaires de France. Moyen âge et Renaissance. Deuxième partie (1858-1868). Paris, Leroux. In-8, 422 p. avec fig. et 21 pl. hors texte. 20 fr. [1785

LAUGIER (J.). Monnaies inédites ou peu connues de papes et légats d'Avignon, appartenant au cabinet des médailles de Marseille. Tours, impr. Bousrez. In-8, 31 p. (Extr. du Congrès archéologique de France). [1786

SOIL. Recherches sur les anciennes porcelaines de Tournai, histoire, fabrication, produits. Tournai, impr. de H. Casterman. In-8, 365 p. 20 planches hors texte dont 4 en phototypie. 12 fr. [1787

JOUBERT (A.). Recherches épigraphiques: le Mausolée de Catherine de Chivré; l'Enfeu des Gaultier de Brullon. Avec 5 dessins de T. Abraham et un portrait inédit du voyageur Le Gouz de La Boullaye. 2e édition, revue et augmentée. Laval, Moreau. In-8, 59 p. [1788

MORETTI (Alcibiade). Nuove iscrizioni italiane. Jesi, tip. Flori, 1883. In-16, 47 p. 1 fr. [1789

VAYRA (Pietro). Inventarii dei castelli di Ciambery, di Torino e di Ponte d'Ain, 1497-98, pubblicati sugli originali inediti. Torino, frat. Bocca, 1883. In-8, 244 p. 6 fr. [1790

DÉMOLE (Eug.). Le trésor de Saint-Cergues sur Nyon. Genève, H. Georg. In-8, 30 p. 1 fr. 50. [1791

MONTAULT (Mgr X. B. de). Le trésor de la basilique royale de Monza. Première partie : les Reliques. Tours, impr. Bousrez. In-8, 297 p. avec planches et figures. (Extrait du *Bulletin monumental*). [1792

Noblesse et Chevalerie.

Notice historique sur la maison de Touchet, de Normandie et d'Angleterre (876 à 1880). Caen, Le Blanc-Hardel. In-8, 46 p. et vign. [1793

TARDIEU (A.). Généalogie de la maison du Plantadis dans la Marche et en Auvergne. Moulins, impr. Desrosiers. In-4, 73 p. avec vignettes et planches coloriées. [1794

Titre rouge et noir. Papier teinté.

Annuaire de la noblesse de France et des maisons souveraines de l'Europe, publié par M. Borel d'Hauterive, archiviste paléographe. 1884. (40e année.) Paris, Dentu et Sauton. In-18 j., XVI-396 p. et pl. [1795

SAINT-PÈRE (G.). Etude historique sur les armoiries de la ville de Dijon. Paris, Champion. In-4, 39 p. 3 fr. [1796

L'Arbre des batailles, d'Honoré Bonet, publié par Ernest Nys. Anvers, impr. De la Montagne ; Bruxelles, libr. C. Muquardt. In-8, 256 p. 15 fr. [1797

HERRY. Table alphabétique de tous les noms contenus dans le dictionnaire généalogique et héraldique des familles nobles du royaume de Belgique, de Félix-Victor Goethals. Bruxelles, libr. Fr. J. Olivier. In-4, 151 p. 50 fr. [1798

DU CHASTEL DE LA HOWARDRIES. Notices généalogiques tournaisiennes, dressées sur titres. 31e livraison contenant la table. Tournai, impr. et libr. Vasseur-Delmée. In-8, 725-764 p. La livr. 2 fr. [1799

Répertoire des familles vaudoises qualifiées, de l'an 1000 à l'an 1800, par C., M. et C. Lausanne, G. Bridel. In-12, 226 p. 6 fr. 50. [1800

TRIPET (M.). Les armoiries de Neuchâtel. Notice historique illustrée. Neuchâtel, impr. L.-A. Borel, 1883. In-8, 31 p., av. 19 vign. [1801

Biographie.

VAUDON (J.). Ballanche, à propos d'une œuvre inédite. Paris, Gervais. In-8, 72 p. (Extr. du *Correspondant*). [1802

FLEURY (P. de). Les Ravaillac d'Angoulême, notes et documents inédits. Angoulême, impr. Chasseignac et Ce. In-4, 86 p. 4 fr. (Extr. du Bull. de la Soc. arch. et hist. de la Charente. Tiré à 80 exemplaires.) [1803

VISSAC (M. de). Un conventionnel du Puy-de-Dôme, Romme le montagnard. Riom, impr. Leboyer ; Clermont-Ferrand, libr. Dilhan-Vivès. In-8, VIII-285 p. 5 fr. [1804

IDEVILLE (H. d'). Romme le Montagnard, conventionnel du Puy-de-Dôme (1750-1795), étude critique d'après l'ouvrage de M. Marc de Vissac, de Riom. Paris, Firmin-Didot. In-8, 48 p. et autographe. 2 fr. 50. [1805

PHILIPPE (J.). Manuel biographique de la Haute-Savoie et de la Savoie, contenant, pour chaque canton, une notice sur les principaux personnages qui y sont nés et se sont fait remarquer comme hommes de science, écrivains, militaires, ou ayant rendu des services à leur pays et à leurs concitoyens ; destiné aux écoles et aux établissements d'instruction publique. Annecy, Dépollier. In-12, 125 p. [1806

MERLAND (C.). Biographies vendéennes. T. V (et dernier). Paris, Gervais. In-18 j., 501 p. 5 fr. [1807

HEUZEY, DELISLE et DE LASTEYRIE (R.). Discours prononcés sur la tombe de M. François Lenormant, de l'Institut, le 11 décembre 1883. Paris, impr. Chamerot. Gr. in-8, 19 p. [1808

BRÈS (L.). Une dynastie de peintres de marine : Antoine Roux et ses fils. Marseille, libr. marseillaise. In-8, 32 p. 1 fr. [1809

GOURCUFF (O. de). Un Du Bartas en Bretagne : Alexandre de Rivière, magistrat-poète. Nantes, Forest et Grimaud. In-8, 54 p. (Extr. de la *Revue* de Bretagne et de Vendée, 1883. Tiré à 100 ex.) [1810

PONSONAILHE (C.). Sébastien Bourdon, sa vie et son œuvre, d'après des documents inédits tirés des archives de Montpellier. Eaux-fortes par J. Hanriot, E. Marsal et G. Boutet, dessins et autographe. Paris, aux bureaux de l'Artiste. Gr. in-8, 331 p. [1811

PICARD (A.). La Vie et les Travaux de M. Henry-Auguste Varroy, ingénieur en chef des ponts et chaussées, sénateur, ancien ministre des travaux publics, par Alfred Picard, ingénieur en chef des ponts et chaussées, conseiller d'Etat. Paris, Tolmer. Pet. in-4, 61 p. [1812

SÉGUR (de). Vie de l'abbé Bernard, vicaire général de Cambrai. Abbeville et Paris, Bray et Retaux. In-18 j., XI-435 p. 3 fr. [1813

M. Pasteur, histoire d'un savant, par Un ignorant. Paris, Hetzel. In-18 j., XIV-392 p. 3 fr. 50. [1814

HERSCHELL (Caroline). Astronomer, Mathematician. By M. Betham-Edwards. (Famous Women Library.) London, Griffith and Farran. In-12, 76 p. 1 fr [1815

CRAMER (J.). Alexandre Vinet, moraliste et apologiste chrétien. Mémoire couronné par la société de la Haye pour la

défense de la religion chrétienne et tradait du hollandais par Th. A. Secretan. Lausanne, F. Rouge. In-12, 256 p. 3 fr. [1816

Manifestation en l'honneur de M. le professeur Th. Schwann. Liège, 23 Juin 1878. Liber memorialis publié par la commission organisatrice. Düsseldorf 1879. Gr. in.8, III-236 p. m. photogr. portr. 6 fr. [1817

ZORZI. Der Troubadour Bertolome. Hrsg. v. Emil Levy. Halle, Niemeyer. Gr. in-8, 90 p. 3 fr. [1818

RIMPLER (Georg.). Christoph Börner, Chef des Genie- und Artilleriewesens während der Türkenbelagerung Wiens 1683 (Nadbitka z Osterr. militair. Zeitschrift, Jahrgang XXV, Band I Heft 1). Wien, 1884. In-8, 35 p. [1819

LOEWENFELD (Raphael). Lukasz Gornicki, sein Leben und seine Werbe, ein Beitrag zur Geschichte des Humanismus in Polen. Breslau, W. Koebner, 1884. In-8, IX-223 p. 5 fr. 70. [1820

D'AYALA (Mariano). Vite degli Italiani benemeriti della libertà e della patria, pukblicate per cura dei figli dell'autore. Torino, frat. Bocca. In-8, XXIV-655 p. [1821

CASSELLA (Prof. Pietro). Ritratti e biografie dei più eminenti professori e scrittori contemporanei delle scienze mediche : contribuzione alla storia della medicina. Disp. 1.a (prof. Teodoro Billroth). Napoli, Nicola Jovene e Co. edit. 1883. 1 fr. [1822

WAILLE (V.). Machiavel en France. Paris, Ghio. In-18 j., 268 p. 3 fr. 50. [1823

FRACCAROLI (G.). Lo scultore Innocenzo Fraccaroli : discoreo commemorativo. Verona, H. F. Münster (tip. G. Civelli). 1883. In-8, 47 p. 1 fr. 50. [1824

BETTIN (Adf.). König Albert als Feldherr. Sein Wirken im deutsch-französ. Kriege v. 1870-71. Mit dem Portr. Gr. Maj. in Lichtdr. 3. Aufl. Dresden, Höckner. Gr. in-8, 47 p. 1 fr. 25. [1825

JOR (A.) Louise Lateau. Die wunderbar begnadigte Jungfrau v. Bois d'Haine, zur Belehrg. u. Erbaug. f. alle Stände dargestellt. 2., m. e. Schilderg. v. Louisens letzten Lebenstagen verm. Aufl. Regensburg, Manz. Gr. in-8, VIII-128 p. 1 fr. 60. [1826

MARTÍNEZ DE VELASCO (E.). El cardenal Jiménez de Cisneros (1492-1517). Madrid, libr. de Murillo, 1883. In-8, 240 p. 2 fr. (Biblioteca enciclopédica popular, vol. 72). [1827

ROJAS (de). El general Miranda. Paris, Garnier frères. In-8, LVI-774 p. [1828

Histoire de l'Imprimerie. Bibliographie. Archives.

CHEVALIER (U.). Répertoire des sources historiques du moyen âge, par Ulysse Chevalier. Bio-bibliographie. 4e fascicule. P-Z. (Fin du tome I). Montbéliard, impr. Hoffmann ; Paris, lib. de la Société bibliographique. In-8 à 2 col. XX p. et p. 853 à 1185. Prix de souscription : 20 fr. [1829

POULET-MALASSIS (Auguste). Bibliographie descriptive et anecdotique des ouvrages écrits ou publiés par lui, par Un bibliophile ornais. Mamers, impr. Fleury et Dangin ; Paris, libr. Rosquette. In-8, V-50 p. (Tiré à 100 exem. plaires numérotés. Titre rouge et noir). [1830

Historical Manuscripts Commission. 9th report. Pt. 1. 6 fr. 50. [1831

Catalogue of Stowe Manuscripts exhibited in the King's Library, British Museum. Sm. 4to. London, Longmans. In-4, 31 fr. 90. [1832

Catalogue of the Extensive and Valuable Library of the late Alderman William Booth, of Manchester. Manchester, Capes, Dunn and Pilcher. In-8, 200 p. 3 fr. 15. [1833

Relazione sugli archivii di Stato italiani (1874-1682). Roma, tip. di L. Cecchini. 1883. (Ne se vend pas). [1834

Lijst der boekwerken geregistreerd op het departement van justitie volgens art. 24-26 der wet van 28 Juni 1881 tot regeling van het auteursrecht. Uitgegeven door de Vereeniging ter bevordering van de belangen des boekhandels. Roy. 8vo. Amsterdam, Roelofzen en Hübner. In-8, 416 p. 2 fr. 50. (Amsterdam, N. G. van Kampen, secretaris der Vereeniging.) [1835

Erster Nachtrag zum Katalog der deutschen Leihbibliothek von Gubrynowicz & Schmidt, unter der Leitung von K. Wild in Lemberg. Lemberg, 1884. In-8. 86 p. [1836

MOTTA (E.). Il giornalismo del Canton Ticino dal 1746 al 1883. (Erscheint als Feuilleton in dem Blatt „Il Dovere" von Locarno, tip. D. Mariotta.) [1837

GIRALDEZ (J.). Tratado de la tipografía, ó arte de la imprenta. Madrid, 1884, Impr. de Eduardo Cuesta. In-4, XXIII-274 p. 4 fr. [1838

Catalogue de la bibliothèque japonaise de Nordenskiold, coordonné, revu, annoté et publié par Léon de Rosny, professeur à l'Ecole spéciale des langues orientales, et précédé d'une introduction par le marquis d'Hervey de Saint-Denys, de l'Institut, professeur au collège de France. Paris, Impr. nationale. In-8, XXIV-360 p. (Bibliothèque royale de Stockholm.) [1839

NAVARRO VIOLA (Alberto). Anuario bibliografico de la republica argentina ; anno IV (1882). Buenos, Aires, 1883. In-12, 598 p. 5 fr. [1840

PERTSCH (Dr. Wilh.). Die arabischen

Handschriften der Herzogl. Bibliothek zu Gotha. Auf Befehl Sr. Hoh. d. Herzogs Ernst II. v. Sachsen-Coburg-Gotha verzeichnet. 4. Bd. 2. Hft. Gotha, F. A. Perthes. Gr. in-8, VIII u. p. 241-564. 14 fr. Complet, 100 fr. [1841

MARTONNE (A. de). Rapport sur les archives du département de la Mayenne, présenté au conseil général, session d'août 1883. Laval, Moreau. In-8, 31 p. [1842

ÉCRITS POUR LA JEUNESSE

BERNARD (Henry F.). Redistribution by Proportional Representation Considered, with Special Reference to 1, Population; 2, Voting Power. London, Wyman. In-8, 88 p. 1 fr. 50. [1843

WESTCOTT (B. F.). The Revelation of the Father : Short Lectures on the Titles of the Lord in the Gospel of St. John. London, Macmillan. In-8, 192 p. 7 fr. 50. [1844

LESKE (Marie). Illustriertes Spielbuch f. Mädchen. 1500 unterhalt. u. anreg. Belustigga., Spiele u. Beschäftiggn. f. Körper u. Geist, im Freien sowie im Zimmer. Nebst e. Anh.: 500 allerlei Kurzweil u. kurzweil. Allerlei f. jung u. alt. Zur gesell. Unterhaltg. an langen Winterabenden. 9., durchgeseh. u. verm. Aufl. Mit üb. 600 Text-Abbildgn., 5 Buntdr.-Bildern, e. Schnittmusterbogen in Mappe, sowie e. Titelbilde. Leipzig 1884, Spamer. Gr. in-8, VIII-436 p. 5 fr. [1845

KAMBLI (C. W.). Fromm und frei. Mitgabe auf den Lebensweg für denkende Jünglinge u. Männer. Zürich, C. Schmidt. In-8, VIII u. 391 p. 5 fr. [1846

KAMBLI (C. W.). Fromm und frei. Mitgabe für denkende Frauen und Jungfrauen. (Zürich, C. Schmidt. Gr. in-8, 428 p. 6 fr. [1847

WISEMAN (C.). La lámpara del santuario. Novela moral religiosa, escrita por el Emmo. y Excmo. Señor Cardenal Wiseman, traducida al español por el presbitero D. Pedro G. S. Juan. Segunda edición. Madrid, 1883. José del Ojo, editor. Edición diamante. 127 p. 1 fr. [1848

ENCYCLOPÉDIES.

SIRET. Dictionnaire historique et raisonné des peintres de toutes les écoles depuis l'origine de la peintare jusqu'à nos jours : 1° un abrégé de l'histoire de la peinture chez tous les peuples ; 2° la biographie des peintres, par ordre alphabétique, avec désignation d'école ; 3° l'indication de leurs tableaux principaux avec désignation des lieux où ils se trouvent ; 4° la caractéristique du style et de la manière des peintres ; 5° le prix auquel ont été vendus les tableaux dans les ventes célèbres des trois derniers siècles y compris le dix-neuvième ; 6° huit cents monogrammes environ ; 7° les listes alphabétiques et chronologiques par école des artistes cités. 3° édition originale, considérablement augmentée. Louvain, impr. et libr. Ch. Peeters. In-7, 385-481 et I-LXXXIII p. et grav. 60 fr. (A paru en 7 livraisons). [1849

VÉRON (T.). Dictionnaire Véron, ou organe de l'Institut universel des sciences, des lettres et des arts du XIXe siècle (section des beaux-arts). Neuvième annuaire. T. II : Exposition nationale de 1983, par Th. Véron. Poitiers, impr. Oudin ; Paris, lib. Bazin. In-18, VIII-352 p. 5 fr. [1850

Men of the Time : A Dictionary of Contemporaries, containing Biographical Notices of Eminent Characters of both Sexes. 11th ed., Revised and brought down to the Present Time, by Thompson Cooper. London, Routledge. In-8, 1160 p. 18 fr. 75. [1851

SOMMAIRES DES RECUEILS PÉRIODIQUES.

PÉRIODIQUES FRANÇAIS

ANNALES DE PHILOSOPHIE CHRÉTIENNE.

Mars. H. Rassam : Les pays bibliques avant et après le christianisme. — J. Gardair : La matière et la vie. — F. Rue : Exploration du centre de l'Afrique, par les missionnaires, aux XVIe et XVIIe siècles. — A. du Boys : Une suprême iniquité de la cour suprême d'Italie. — Une page inédite de l'histoire de l'église de France, au XVIIe siècle. — Bibliographie.

ANNALES DE PROVENCE.

Mars. A. Béranger : Les biens de la propagande. — A. Ricardi : La jeunesse de Montalembert. — J. Rance : Une invasion de sauterelles en Provence. — Poésie. — E. Barrême : Le prince russe et le pêcheur de crabes. — Quinzaine scientifique, littéraire. — Livres nouveaux. — Revue des revues.

L'ASSOCIATION CATHOLIQUE.

Mars. Encyclique du pape aux évêques de France. — Comte de Ségur-Lamoignon : L'œuvre du parlement sur la situation économique. — J. Loesevitz : La législation du travail. — Dr R. Meyer : La surproduction internationale. — C. de Monléon : L'église et le droit romain. — Chronique bibliographique. — Bulletin de l'œuvre. — Chronique du mouvement catholique.

BULLETIN DE LA SOCIÉTÉ DE L'HISTOIRE DU PROTESTANTISME.

Mars. J. Bonnet : L'église réformée de la Calmette. — Poursuites contre les réformés d'Alençon. — F. Puaux : Thomas d'Escorbiac. — La réforme à Jersey. — Bibliographie. — Nécrologie.

COMPTES RENDUS DE L'ACADÉMIE DES SCIENCES MORALES ET POLITIQUES.

Février-Mars. Geffroy : L'école française de Rome. — J. Zeller : La bataille de Bouvines. — Nourrisson : Idées politiques de Rousseau. — V. Duruy : Julien empereur. — E. Caro : La philosophie de Rivarol. — Gréard : L'esprit de discipline dans l'éducation. — A. Desjardins : Le congrès de Paris. — Nourrisson : Henri Martin. — Rapports verbaux et communications. — O. Vigier : Ambassade du marquis de Sennectere à Londres, 1635. — Bulletin des séances.

LE CONTEMPORAIN.

Mars. Abbé F. Vigouroux : Le Darwinisme. — C. Huit : Les désenchantements de la pensée moderne. — Abbé de Broglie : Le progrès religieux. — W. D. Howels : Aventure d'une provinciale. — Abbé de Regny : L'abbé Bautain et les articles de Strasbourg. — H. Batbie : Les origines de la crise sociale. — Comte H. de L'Epinois : Lettre politique. — Bulletin bibliographique.

LA CONTROVERSE.

Mars. J. Condamin : Victor de Laprade. — Motais : L'universalité du déluge. — Robiou : Th. Henri Martin. — De Bonniot, S. J. : Les maladies de la volonté. — A travers les revues et les livres. — Publications nouvelles.

LE CORRESPONDANT.

10 *Mars.* P. Thureau-Dangin : La diplomatie de la monarchie de Juillet. — P. du Quesnoy : Le général Gordon. — Col. Hennebert : Les Anglais sur la mer Rouge. — C. Bellaigue : Les poésies de H. Heine. — Baron E. de Mandat-Grancey : Dans les montagnes rocheuses. — P. Moulhins : Les Hollingford. — A. Ingold : L'abbé Bautain. — Mélanges. — Revue des sciences. — Chronique politique. — 25. P. Thureau-Dangin : La diplomatie de la monarchie de Juillet. — G. A. Heinrich : Le P. Didon et l'Allemagne. — A. de Tréverret : La littérature espagnole contemporaine. — C. Jannet : Le droit d'association. — P. Moulhins : Les Hollingford. — Bar. E. de Mandat-Grancey : Dans les montagnes rocheuses. — M. de Lescure : La comtesse Pauline de Beaumont. — Revue critique. — Chronique politique.

COSMOS, LES MONDES.

8 *Mars.* Nouvelles et faits divers. — Nécrologie : Th. du Moncel. — Arts économiques. — Physique du globe. — Electricité. — Acad. des sciences. — Petite chronique. — 15. Nouvelles. — Bibliographie. — Histoire des sciences. — Chimie. — Ethnographie. — Physique du globe. — Physiologie. — Botanique. — Electricité. — Foi et science. — Acad. des sciences. — Correspondance. — 22. Nouvelles. — Bibliographie. — Histoire des sciences. — Chimie. — Electricité. — Examens officiels. — Physique du globe. — Foi et science. — Acad. des sciences. — Petite chronique.

L'EXPLORATION.

7 *Mars*. Recherche des restes de la mission Crevaux. — D. de Rivoyre : L'Abyssinie égyptienne. — Soc. savantes. — Nécrologie. — Nouvelles. — 2 cartes. — 14. Vicomte de Bizemont : Les Anglais et le littoral africain de la Mer Rouge. — Recherche des restes de la mission Crevaux. — Nouvelles. — 21. J. Brenier : La prise de Bac-Ninh et ses conséquences. — J. Girard : Le territoire de l'Alaska. — D. de Rivoyre : L'Abyssinie égyptienne. — Bibliographie. — H. Duveyrier : Les Senoussis. — Nécrologie. — Nouvelles. — 1 carte.

LA FRANCE JUDICIAIRE.

Mars. A. Moullard : De la durée de la responsabilité des architectes. — Législation et jurisprudence. — Bibliographie.

LA FRANC-MAÇONNERIE.

(Mensuel. — 8 fr. — Paris).

Mars. Lettre de Mgr l'évêque de Grenoble. — Pourquoi cette revue à Paris ? — La papauté et la franc-maçonnerie. — Un bref du pape Pie IX. — Accueil de la Presse. — Chronique. — Bibliographie.

GAZETTE ARCHÉOLOGIQUE.

(Mensuel. — 60 fr. — Rue Lafayette, 13.)

N° 1. Rayet : Thésée et le Minotaure. — Mowat : Buste de Mercure, en bronze. — Prince de Satriano : Tête de cheval en bronze. — G. Durand : Le portail de Pompierre (Vosges). — Chronique. — 5 planches.

N° 2. E. Molinier : Plaques d'ivoire du Musée du Louvre. — G. Marmier : Les routes de l'Amanus. — P. Berger : Stèles d'Hadrumète. — R. de Lasteyrie : Miniatures de l'*hortus deliciarum*. — Chronique. — 6 planches.

GAZETTE DES BEAUX-ARTS

Mars. P. Mantz : Rubens. — E. Corroyer : Les arts décoratifs à l'Opéra. — A. Michel : L'exposition des dessins du siècle. — G. Frizzoni : La galerie nationale de Londres. — L. Courajod : Les médaillons de cire du musée de Breslau. — Col. Duhousset : Le cheval dans l'art. — L. Lalanne : Journal du voyage du caval. Berain en France. — P. Gilbert : Exposition des aquarellistes. — C. Ephrussi : Exposition des maîtres anciens à Berlin. — 28 grav.

JOURNAL DES ÉCONOMISTES.

Mars. A. Neymarck : Les marchés financiers. — E. Fournier de Flaix : L'abolition du cours forcé en Italie. — A. Ott.: Participation des ouvriers aux bénéfices. — J. Lefort : Académie des sciences morales et politiques. — F. Bernard : Les grèves récentes à Marseille. — Rouxel : Le collectivisme rationnel. — Bulletin. — Société d'économie politique. — Correspondance. — Comptes rendus. — Chronique. — Bibliographie.

JOURNAL DES SCIENCES MILITAIRES.

Mars. Le soldat. — Gén. Cosseron de Villenoist : Comment Paris peut-il être attaqué et défendu ? — Les réseaux ferrés de la France et de l'Allemagne. — Organisation des places fortes. — L. Hennet : Les milices et les troupes provinciales. — Portraits de libraires militaires. — Les livres militaires.

JOURNAL DES SAVANTS.

Mars. E. Egger : Publications récentes sur Plutarque. — Gaston Boissier : Les rhéteurs gaulois. — Ch. Lévêque : La poésie philosophique des Grecs. — B. Hauréau : Registres d'Innocent IV et de Benoît XI. — Albert Dumont : Catalogue des figurines de terre cuite du Musée du Louvre. — E. Egger : Note sur deux inscriptions grecques. — Nouvelles littéraires.

LE LIVRE.

Mars. Comte de Contades : Auguste Poulet-Malassis. — Les lecteurs de la bibliothèque nationale. — Champfleury : Les amours de Célestin Nanteuil. — Chronique du livre. — 3 gravures. — Bibliographie moderne.

MATÉRIAUX POUR L'HISTOIRE DE L'HOMME.

Mars. G. de Mortillet : Nègres et civilisation égyptienne. — E. Chantre : Nécropoles de l'Autriche et de l'Italie. — Marquis de Nadaillac : De la période glaciaire. — Revue des livres. — Variétés. — Nouvelles et correspondance.

LES MISSIONS CATHOLIQUES.

Mars. Sierra-Leone : Massacre conjuré par les missionnaires. — Nouvelles de la propagande. — Informations diverses. — R. P. Reiter : L'Océanie centrale. — R. P. Le Roy : Le Zanguebar. — Abbé Guerlach : Les Sauvages Bahnars. — Cimbébasie. — Testevuide : Mission du Japon. — A la suite de M. de Brazza. — Les persécutions au Tong-King occidental. — Perse : Voyage de M. Thomas, missionnaire. — Dons. — Gravures et cartes.

NOUVELLE REVUE HISTORIQUE DU DROIT FRANÇAIS ET ÉTRANGER.

Janvier-Février. A. Esmein : Le testament du mari. — D'Arbois de Jubain-

ville : Le Senchus môr. — Buche : Coutume de Paris aux XIIIe et XIVe siècles. — Chassaing : Ordonnance de Louis XI pour l'administration du Puy-en-Velay. — Comptes rendus.

LA RÉFORME SOCIALE.

1er *Mars*. A. Fougerousse : La crise industrielle en France. — La crise industrielle à Paris. — Le nouveau volume de M. C. de Ribbe. — H. Dubreuil : Cours élémentaire de science sociale de M. E. Demolins. — Baron d'Artigues : La Hollande agricole. — Cos : Courrier d'Algérie. — P. de Bousiers : La constitution sociale de la région de Confolens. — Histoire d'une famille sous le régime du code civil. — V. Guérin : Programme du cours de monographies comparées. — Bibliographie. — 15. A. Fougerousse : La crise industrielle en France. — A. Delaire : La réunion annuelle de 1884. — Quatre maîtres de la science sociale. — La décentralisation scolaire en Belgique. Réunion mensuelle du groupe de Paris. — R. Ducros : L'union du Haut-Languedoc. — Unions de la paix sociale. — Remeury : L'ouvrier des mines de fer en Lorraine.

REVUE BRITANNIQUE.

Mars. Le réseau de l'Etat et le déficit. — Causes de la crise commerciale en France. — L'histoire d'un mariage. — Da question financière en France depuis 1791. — Les mines d'or. — Dona Maria la Brava. — Une vision de Méhémet-Ali. — Les Allemands, par le P. Didon. — L'épée. — Correspondance d'Orient, d'Allemagne, d'Italie, de Londres. — Chronique et bulletin bibliographique.

REVUE CATHOLIQUE DE BORDEAUX.

Mars. A. Nicolas : Dieu. — E. Pionneau : L'enfance et la jeunesse du card. Donnet. — A. de Lantenay : Henri d'Arche, doyen du chapitre de S. André. — Traitements ecclésiastiques. — Poésie. — Chronique.

REVUE CATHOLIQUE DES INSTITUTIONS ET DU DROIT.

Mars. L. Brun : Le projet de loi contre les associations religieuses. — A. Declair : Devoirs des catholiques dans les calamités présentes. — P. Hubert Valleroux : L'enquête de 1883 sur les associations ouvrières. — J. Salvagniac : L'outrage public à Dieu. — A. Gairal : Les associations entre Français et étrangers. — Chronique du mois. — Texte du projet de loi sur les associations.

REVUE CHRÉTIENNE.

Mars. R. Hollard : Le Dimanche. — A. Bœgner : Une nouvelle histoire de Coligny. — Dupin de Saint-André : La conquête de l'Afrique. — Revue du mois.

REVUE CRITIQUE DE LÉGISLATION ET DE JURISPRUDENCE.

Mars. C. Testoud : De la jurisprudence en matière d'enregistrement. — G. Coniac : Le nouveau code pénal en Italie et aux Pays-Bas. — Saincteletie : L'appréciation du fait. — H. Lespinasse : Modifications à la législation du notariat. — A. Pillet : Nature de la pétition d'hérédité. — Regelsperger : Succession mobilière échue à une femme mariée. — Bibliographie.

REVUE CRITIQUE D'HISTOIRE ET DE LITTÉRATURE.

4 *Février*. J. Darmesteter : Le Minokhired pelhrei. — C. Jullian : *Le jus italicum*. — J. Havet : Le 1er rég. de Philippe Auguste, par L. Delisle. — Gazier : Molière. — Voltaire jugé par ses contemporains. — L'Académie de Bruxelles. — Chronique. — Acad. des Inscr. — Soc. des antiquaires. — 11. M. Bréal : La tablette de Magliano. — L'ancien italien, par Pauli. — Recherches sur l'étrusque. — T. de Laroque : Poésies françaises de Marie Stuart. — A. Gazier : Essai de bibliographie oratorienne. — Thèses de M. Flammermont, etc. — 18. D'Arbois de Jubainville : La Gaule avant les Gaulois, par A. Bertrand. — A. Martin : Manuscrits du supplément grec de la bibliothèque nationale. — H. Gœlzer : La Germanie de Tacite. — Béowulf. — A. de Barthélemy : Histoire des thèmes byzantins, par Schlumberger. — Pélicier : Jeanne de France, par de Maulde, etc. — 25. A. Barth : Le Mahabharata. — C. Jullian : L'empire romain. — A. C. : Souvenirs sur l'émigration, etc., par A. de Puymaigre. — Etc.

REVUE DE L'AGÉNAIS.

Janvier-Février. J. Andrieu : La censure et la police du livre sous l'ancien régime. — Tholin : Les archives de l'hôtel de ville d'Agen. — Tamizey de Laroque : Lettres inédites du près. Sevin à Peyresc. — P. Lauzun : Entrée du duc d'Aiguillon à Agen et à Condom (1751). — Le carnet d'un franc-tireur. — Variétés. — Concours de la société des Félibres à Paris.

REVUE DE L'AIN.

Janvier-Février. Abbé Rameau : J. Fustailler, historien. — J. M. Puvilland : Du relèvement moral de la France. — P. Leduc : De la poésie populaire. — J. de Géres : Nouvelle. — P. Le Duc : Vie de

Virgile. — Abbé Martin : Positivisme. — Sonnets.

REVUE DE BRETAGNE ET DE VENDÉE.

Mars. A. du Chatellier : Quelques journées de la république française dans les départements bretons. — A. de la Borderie : S. Gildas, historien de Bretagne. — H. Harvot : Une héroïne. — Poésies. — L. de Kerjean : Les chevaliers bretons de Saint-Michel. — Notices et comptes rendus. — Chronique. — Bibliographie.

REVUE DE CHAMPAGNE ET DE BRIE.

Février. A. Roserot : La famille d'Argillières. — Cinquante ans de souvenirs d'un préfet. — O. de Gourjault : Vie du maréchal de Schulemberg. — De Villefosse : Histoire de l'abbaye d'Orbais. — Lettres de M. de Dinteville. — Nécrologie. — Bibliographie. — Chronique.

REVUE DE GASCOGNE.

Mars. F. d'Abbadie : Roger d'Espenan. — A. de Lantenay : Pierre Milhard. — A. Vignaux : Le couvent des Ursulines de Gimont. — Abbé J. Gaudin : Saint-Pierre-et-Castets. — Comte D. de la Hitte : Documents sur les troubles du XVIe siècle en Gascogne. — Bibliographie. — Questions et réponses.

REVUE DE GÉOGRAPHIE.

Mars. A. de Berecz : L'enseignement géographique en Hongrie. — E. La Selve : Aux îles Sous-le-Vent. — E. Bouge : L'avenir de la presqu'île de l'Ouro. — L. Drapeyron : Le mouvement géographique. — J. Girard : Topographie des côtes de l'Océan et de la Manche. — A. Cherbonneau : Légende territoriale de l'Algérie. — Correspondance. — Nouvelles. — 2 cartes.

REVUE DE LINGUISTIQUE.

Janvier. G. Devèse : Une légende civaïste. — A. de la Calle : La langue khasia. — J. Vinson : Bibliographie du folklore basque. — C. de Harlez : *Barentem, barentam, bharentam.* — P. Regnaud : Phonétique européenne. — Bibliographie. — Varia.

REVUE DES DEUX-MONDES.

1er *Mars.* Duc de Broglie : Etudes diplomatiques. — G. Duruy : Andrée. — M. du Camp : Les sœurs aveugles de Saint-Paul. — P. Janet : Victor Cousin et son œuvre philosophique. — A. Gigot : La démocratie autoritaire aux Etats-Unis. — E. M. de Vogué : L'annexion de Merv à la Russie. — Valbert : Le poète Serafin Estebañez. — Revue littéraire. — Chronique. — 15. G. Duruy : Andrée. — G. Picot : Les magistrats et la démocratie. — G. Boissier : L'instruction publique dans l'empire romain. — A. Vuitry : Un chapitre de l'histoire financière de la France. — C. Martha : La précision dans l'art. — A. Lefèvre-Pontalis : Une restauration en 1672. — Bailleux de Marisy : Le chemin de Constantinople. — Revue dramatique. — Chronique.

REVUE DES LANGUES ROMANES.

Janvier. F. Donnadieu : Les poètes de la langue d'oc. W. C. Bonaparte-Wyse. — Bibliographie. — Chronique.

REVUE DES QUESTIONS HISTORIQUES.

Avril. P. Allard : Prudence historien. — Vte Guy de Bremond d'Ars : La Saint-Barthélemy et l'Espagne, d'après la correspondance de Jean de Vivonne de Saint-Gouard. — A. Prevost : La vie privée d'un magistrat au commencement du XVIIIe siècle. — Abbé Ernest Allain : L'œuvre scolaire de la Révolution. — L'école normale de l'an III. — V. Pierre : La persécution religieuse en Belgique après fructidor. — Mélanges. — R. P. Ch. De Smedt : Les révélations de sainte Thérèse. — P. Fournier : Les institutions juridiques de l'Anjou et du Maine. — G. Masson : Courrier anglais. — Dr L. Pastor : Courrier allemand. — Prof. Rinaldo Fulin : Courrier italien. — R. P. Martinov, S. J. : Courrier russe. — Marius Sepet : Chronique. — Fr. de Fontaine : Revue des recueils périodiques. — Bulletin bibliographique.

REVUE DES SCIENCES ECCLÉSIASTIQUES.

Février. Encyclique de Léon XIII aux évêques de France. — Abbé Rambouillet : Hellénisme et communisme. — Un manifeste germanique. — Etat des esprits avant le Concile du Vatican. — Liturgie. — Bibliographie.

REVUE DU MONDE CATHOLIQUE.

1er *Mars.* Perrot de Chézelles : La justice de l'arbitrage volontaire. — C. Clair, S. J. : Une sainte femme. — De Lamasse : La crise agricole. — Comte J. d'Estampes : Expédition de la Jeannette. — C. Buet : Les Guise et les Coligny. — G. Faure : Voyage en Corse. — De L'épinois : Les gueux dans les Pays-Bas. — V. Vattier : L'abbaye de Bon-Repos. — Revue littéraire. — Chronique générale. — Memento chronologique. — 15. L'encyclique de Léon XIII aux évêques de France. — J. de Bonniot, S. J. : Si le matérialisme sait mourir. — De Lamasse : La crise agricole. — E. Loudun : Souvenirs d'Italie. — V. Vattier : L'abbaye de Bon-Repos. — A. Lepage : La Vendée. — Revue littéraire. — Chronique scientifique, générale. — Memento chronologique.

REVUE DU MONDE LATIN.

Mars. V. Legendre: La province de Québec. — Baron A. d'Avril: La Roumanie contemporaine.—A. Parodi: Vinc. Monti. — Pereira da Silva: Un jésuite. Le P. Ant. Vieira. — A. Vingtrinier: Le Soudan égyptien. — J. G. Magnabal: Deux réceptions à l'Académie espagnole. — Poésie. — Politique. — Bibliographie.

REVUE HISTORIQUE.

Mars-Avril. A. Molinier: Réunion de Montpellier à la France. — A. Michel: La correspondance de Mallet du Pan. — A. Stern: Documents inédits sur le Ier empire. — J. Reinach: Dépêches de Gambetta au gouvernement. — Correspondance. — Bulletin historique.— Comptes rendus critiques. — Périodiques. — Chronique et bibliographie.

REVUE LYONNAISE.

Mars. E. Vallenas: Le Salon lyonnais. — W. Caze: La Correspondance de Voltaire. — N. Rondot: Les sculpteurs de Lyon du XIVe au XVIIIe siècle. — F. Collet: Fantaisies niçoises: Madrid à Nice; le carnaval de Nice. — L. Niepce: Le catalogue des œuvres imprimées de Claude-François Ménestrier. — N. du Puitspelu: Très humble essai de phonétique lyonnaise (suite). —J. Roux: Planh Lemouzis, a Pau Marietoun — W.-C. Bonaparte-Wyse: La jouinesso e la viéiesso, pouèmo. — M. Faure: Lou felibrige a Lioun, sonnet. — Al. Brémond: Li Pichot mistèri, poésies. — P. Mariéton: Causerie felibréenne. — Bibliographie. — Revue critique des livres nouveaux. — Sociétés savantes. — Chronique. — Sommaire des revues.

REVUE MARITIME ET COLONIALE.

Mars. T. Parfait: Campagne scientifique du Talisman. — Neveu: Administration de la marine. — Exposition d'électricité à Vienne. — B. Girard: Une campagne dans le Levant. — G. Bouchon Brandely: Fécondation des huîtres. — Chronique. — Comptes rendus.

LA REVUE NOUVELLE D'ALSACE-LORRAINE.

Mars. Société des amis de la constitution à Colmar. — Iphigénie en Tauride de Gœthe. — E. Marcel: La comtesse d'Alcira. — C. d'Amazeuil: Une chasse à la pintade. — Bibliographie. — Questions scolaires. — Correspondance.

REVUE PHILOSOPHIQUE.

Mars. A. Bertrand: Deux lois psychologiques. — Guyau: L'esthétique du vers moderne. — G. Léchalas: Sur le mode d'action de la musique. — Analyses et comptes rendus. — Revue bibliographique. — Périodiques.

LE SPECTATEUR MILITAIRE.

Mars. La conférence de l'archiduc Jean Salvator. — P. Lehautcourt: Le volontariat d'un an. — Le règlement sur le service intérieur. — Papiers du gén. baron Hulot. — L'expédition anglaise en Egypte. — Chronique. — Revue de la presse militaire étrangère. — Bibliographie.

LE TOUR DU MONDE.

1er *Mars.* Dr J. Montano: Voyage aux Philippines, 11 gravures. — 8. Mme J. Dieulafoy: La Perse, la Chaldée et la Susiane, 12 grav.— 15. Id.: id.; 11 grav. — 22. Id.: id.; 10 grav.

PÉRIODIQUES ÉTRANGERS.

ARCHIV FÜR KATHOLISCHES KIRCHENRECHT,

Mars-Avril. Le *privilegium* de S. Paul. I Cor. VII. — Wittmann: Clément II et le patriciat d'Henri III. — Attenhofer: Jugement du canton de Lucerne du 7 février 1880 sur le droit de patronat. — Synodus diœcesana Neo-Eboracensis IV, anno 1882. — Instruction du card. Haynal pour les vice-archidiacres. — Pièces officielles. — Von Schlichting: Un quadruple changement de religion. — Questions sur les églises orientales. — Ordonnances impériales sur les écoles de Cologne. — Décrets de la congrégation du Concile. — Bibliographie.

CENTRALBLATT FÜR BIBLIOTHEKSWESEN.

Avril. Un *Codex Corvinianus* de la bibliothèque de l'université de Gœttingue. — Liste de bibliothécaires allemands. — Nécrologe de 1883. — Communications et mélanges.

GÖRRES-GESELLSCHAFT.

Compte rendu de l'année 1883.

GÖTTINGISCHE GELEHRTE ANZEIGEN.

15 *Février.* Bulmerincq: Le droit des gens, par Martens. — Morf: Opuscules de Diez. — Roscher: Mythes indo-germaniques, par Meyer. — Schiller: Histoire

de Rome pendant la chute de la république, par Neumann. — Mipor : Liscow et ses œuvres littéraires, par Litzmann.

1er *Mars*. Louis : Contes arabes modernes, par Spitta-Bey. — Encken : Histoire de la psychologie, par Siebeck. — Spengel : *Rhabdocœlida*, par Graff. — Heigel : Le comte Seckendorf, par Seeländer. — Plew : Une histoire perdue des empereurs romains et le De Viris illustribus urbis Romæ, par Enmann.

DAS HEILIGE LAND.

1re *livr*. 1884. Pèlerinage en terre sainte en 1884. — Le pèlerin prisonnier. — Placide : Souvenirs du choléra du Caire en 1883. — Les religieuses de Nazareth. — Nouvelles de terre sainte et d'Egypte. — Le P. Marie Théodore Ratisbonne. — Le cardinal Antoine Hassoun. — Mélanges.

HISTORISCH POLITISCHE BLÄTTER.

16 *Mars*. Cork, Gengariff et Killarney (V). — Souvenirs du temps de la révolution italienne, 1868-1869. — La politique ecclésiastique de la Prusse, de 1758 à 1775.—La politique sociale des républicains français. — La quadruple alliance avec la Russie, ses secrets. — Sur l'histoire de l'ancienne catéchèse et de la prédication.

LITERATURBLATT FÜR GERMANISCHE UND ROMANISCHE PHILOLOGIE.

3 *Mars*. Grammaire du moyen haut allemand, par Weinhold-Kudrun, par Martin; par Symons. — Les gestes d'Alexandre, par Van Maerlant. — Collection de légendes de Barbour. — Légendes de Bokenam. — Encyclopédie et méthodologie de la philologie romane, par Körting. — Les origines de l'épopée française, par Rajna. — Jongleurs et ménestrels, par Freymond. — Les épithètes d'ornement dans la chanson de Roland. — Les plus anciens monuments de la langue française, par Koschwitz. — Bibliographie.

LITERARISCHE RUNDSCHAU.

1er *Mars*. Publications catholiques en Angleterre, en 1883. — Hundhausen : Textes bibliques en ancien latin, par Wordsworth. — Renninger : Theologia moralis, par Lehmkuhl. — Rottmanner : Œuvres choisies de Geiler von Kaisersberg. — Scherer : De la propriété privée des édifices catholiques, par Müller. — Publications diverses. — 15. Schanz : Les actes apocryphes des Apôtres, publiés par Lipsius. — Funk : Huss et Wiclf, par Losorth. — Krauss : Règlement de la duchesse de Liancourt; Delphine de Sabian, par de Forbin d'Oppède. — Gutberlet : Les grandes énigmes du monde, par Pesch. — Cardauns : Regesta archiepiscoporum moguntinensium, par Will. — Reumont : Mémoires historiques sur l'invasion et l'occupation de Malte, par Doublet. — Varia.

DAS MAGAZIN FÜR DIE LITERATUR DES IN-UND AUSLANDES.

1er *Mars*. Fostenrath : Les dramaturges espagnols. — 8. Prowe : Le Bouddhisme en Allemagne et en Angleterre. — Klein : Daudet. — 15. Schasler : Devons-nous peindre nos statues? — Klein : Daudet. — Wiede : Un Français sur l'Allemagne. — 22. Franzos : Les droits d'auteur et les bibliothèques du prêt. — Felsing : Le nouveau livre de la reine Victoria. — 29. Lanzky : Histoire de la littérature italienne contemporaine.

STIMMEN AUS MARIA-LAACH.

Mars. Spillmann : La spoliation de la propagande. — Pachtler : Les fouilles de Schliemann à Troie (II). — Schmid : L'art de l'avenir et son maître. — Dressel : Les recherches modernes sous le joug de la scholastique. — Wassmann : Les couleurs protectrices des insectes (II). — Kreiten : Molière (II). — Bibliographie.

STUDIEN UND MITTHEILUNGEN AUS DEM BENEDICTINER-ORDEN.

1re *livr*. Ringholz : S. Odilon de Cluny. — L'hémine et la livre de la règle de saint Benoît. — Wichner : Les circulaires nécrologiques d'Admont au XVe siècle. — Ambrosius : La première assemblée ecclésiastique sur le sol allemand (fin). — Lindner : Les écrivains de l'ordre de saint Benoît dans le royaume actuel de Würtemberg. — Schmid : Histoire du monastère cistercien d'Engelszell. — Mittermüller : Les principaux représentants de la science théologique et philosophique à l'université bénédictine de Salzbourg. — Grashof : Le monastère de bénédictines de Gandesheim et Hrothswitha (I). — Tomanik : Sonnets. — Communications. — Bibliographie.

—

THE ACADEMY.

2 *Février*. Temples and elephants, by Carl Bock. — The new Lucian, by Traill. — Life of Lord Lindhurst, by Th. Martin. — Folk-lore of Shakespeare, by Thisleton. — Secret service of the confederate States, by A. Sidowick. — 9. Social problem, by George. — Addison, by Courthope. — The gentleman's magazine library. — Life in Travancore, by Mateer. — Tracts for the times, by Palmer. — 16. The new english dictionary. — The life of amiral Markham. — Egypt. — The sonnets of Wordswooth. — Military Italy. — History of Greece, by Duncker. — 23. A Journal of a life in the highlands. — Peter the great, by Schuyler. — Highs Alps of New Zealand, by Green. — Gems of Chinese literature, by

Giles. — Teutonic mythology, by Grimma. — Records of Yorkshire. — Royal Vatican, by Father Curci.

1er *Mars*. The new english dictionary. — Epigrams, by Watson. — Map of eastern Africa, by Ravenstein. — Reminiscences of Skobeleff. — Catholic dictionary, by Addis. — 8. Skakspere's predecessors, by Symonds. — New volume of plays, by Tennyson. — Glimpses of the Greece, by miss Smith. — The life of James Skinner. — The Camden miscellany. — 15. Recent Wiclif literature. — George Eliot's essays. — The life of Elphinstone. — Lincolnshire and the Danes, by Streatfeild. — Camping among Cannibals, by S. Johnston. — The new edition of Boswell. — 22. Land laws, by Pollock. — Voyages of discovery, by Mac Cormick. — Early treatises of Luther. — Studies in history, by Wilson. — The last days of Heine.

BLACKWOOD'S MAGAZINE.

Février. The new Phædo. — A lady's ride across Honduras. — The baby's grand-mother. — Reminiscences of a Ross-Shire forest. — Pessimism. — The brigand's bride. — Sir Th. Martin's life of Lord Lyndhurst. — The recent dispute in the coal trade. — Army vivisection.

Mars. A lady's ride across Honduras. — The life of lord Lytton. — The baby's grand mother. — Salmo-hucho fishing in Bavaria. — A Vendetta. — Proposed medical legislation. — The earthly paradise. — Bourgonef. — Lord Wolseley's Men. — Toan english friend. — The slaughter in tho Soudan. — To the lords and commons.

THE CONTEMPORARY REVIEW.

Février. H. Spencer : The new toriysm. — Bishop of Liverpool : The Church Courts commission. — W. O'Connor : The Irish land act. — J. Young : Pottery. — J. Slagg : Parliament and the government of India. — The housing of the London poor. — W. Lilly : The christian revolution. — Leaxon Malortie : The outlook in Egypt. — Contemporary records.

Mars. Rev. J. Llewelyn : Frederick Denison Maurice. — Terrorism in Russia. — W. Besant : The amusements of the people. — Fairbairn : The churches and the ideal of religion. — B. Price : The gold treasure of India. — K. Hillebrand : Old and new novels. — O. Arnold : The Balkan provinces. — J. Westlake : Proportional representation. — G. Monod : Contemporary life and thought in France. — Contemporary records.

THE JOURNAL OF SCIENCE.

Janvier. A. Parnell : Earthquakes and electricity. — C. L. Morgan : Canine intelligence. — A. H. Swinton : The Sunpots. — Count O. Richtenstein : Nordenskiold's Greenland expedition. — The Potassium. — The hybridisation of Amphibians. — Analyses of Books. — Correspondance. — Notes.

Février. O. Dawson : Prof. Huxley's Darwinism. — The development of Oxygen by plants. — D. Y. Cliff : Latent though. — S. Barbar : On Sanitary reform. — R. Galloway : On technical education. — On animal chlorophyll. — Analyses of books. — Correspondance. — Notes.

MACMILLAN'S MAGAZINE.

Février. J. Morley : The expansion of England. — The winter exhibitions. — The literature of introspection. — Mrs. Oliphant : The Wizard's son. — A Serbian poet. — Gordon Cumming : A lady's railway journey in India. — Note on a good work. — Review of the month.

Mars. F. H. Doyle : James Hopescott. — New édition of Keats. — A social study. — A renegade. — Holiday for working women. — Mrs. Oliphant : The Wizard's son. — Slavery in the red sea. — Review of the month.

THE MONTH.

Février. An englishman's impressions of America. — Rev. F. Rouvier : Secular education in France. — T. Slater : Shelley. — Rev. J. Stevenson : The duke of Perth and Bossuet. — R. Stetgall : The ruin'd Shrine. — Rev. W. Humphrey : The beatific vision of God. — Chalices and their materials. — Lieut.-col. Raleigh : Agricultural Belgium. — Lord Lytton. — J. R. Morell : Breakspere. — Reviews. — Literary records.

Mars. Richard Doyle. — Rev. J. Gerard : A recent apology for quietism. — An englishman's impressions of America. — H. Harrod : The dwellings of the poor. — M. Probyn : It is nothing to you. — A. G. Oates : Belgium. — Sacred elephants. — T. Hater : Shelley. — Across Europeto Constantinople. — J. R. Morell : Breakspere. — Reviews. — Literary record.

THE NINETEENTH CENTURY.

Février. Card. Newman : On the inspiration of scripture. — The house of lords. — Prof. Huxley : The State and the medical profession. — G. Y. Lagden : A walk to Coomassie. — Rev. S. Barnett : The universities and the poor. — Lord Norton : Cramming in elementary schools. — Dr W. Fowler : India. — R. H. Hayward : Proportional representation. — A. J. Beresford : An ecclesiastical olive branch. — Dr W. Carpentier : Zymotic diseases. — Rev. Canon Curtris : Christian agnosticism. — Prof. Tyndall : Rainbows.

Mars. A sanitary laws society. — E. Dicey : Our protectorate in Egypt. — Rev. Dr Jenopp : Peasant's homes in Arcady. — Miss Lonsdale : Platform women. — Earl of Dunraven : National institutions on Sunday. — H. Trail : The brutes on their master. — T. Brassey : Ship insurances. — Rev. Dean of Westminster : My school-days. — Prince Krapotkine : The exile in Siberia. — The ghost of religion. — Earl Grey : The house of Commons.

THE TEMPLE-BAR MAGAZINE.

Février. J. Fothergill : Peril. — Pamela : Fitz Gerald. — An Australian poet. — Old M. Bimoey. — Broute on mount Etna — The Message. — Out of the Season. — The Wisdom of Goethe. — Zero.

Mars. J. Fothergill : The second empire. — Adam and Eve. — Mario. — Gracie. — Together. — The new School of american fiction. — In Gondola. — Phœbe. — Edouard Pailleron. — Zero.

—

THE AMERICAN JOURNAL OF SCIENCE.

Février. J. Crohl : Modification of the physical theory. — W. Cross : Communications from the geological survey. — F. Springer : Occurrence of the lower Burlington. — W. Upham : The Minnesota valley in the Ice age. — C. A. White : Glacial drift. — J. D. Dans : Glacial periods about the mouth of the Connecticut Valley. — On Heredite. — D. A. Derby : Decay of Rocks in Brazil. — O. C. Marsh : Principal characters of american dinosaurs. — Scientific intelligence.

THE AMERICAN QUARTERLY REVIEW.

Janvier. Rev. W. Hill, S. J. : Kant's system of philosophy. — G. Mivart : Frédéric II. — A. Sullivan : The American republic, and the irish league. — Rev. R. Clarke, S. J. : It is will of God that all men should be saved ? — B. Clinche : The Chinese in America. — J. Gilmary : Puritanism in new England. — French politics. — Rev. J. Conway, S. J. : The education. — G. Wolf : The reformation. — The Spirituality of the Catholic church. — Book notices.

THE ATLANTIC MONTHLY.

Février. In war time. — A Trio for twelth-night. — Voices of power. — A Roman Singer. — The vagabonds of India. — Newport. — En Province. — In Madeira-place. — A visit to south Carolina. — Reminiscences of Christ's hospital. — The Confederate Cruisers. — M. Trollope's latent character. — Greater Britain and the United-States. — The history of the sculpture. — The Contributor's cluk. — Books of the month.

THE CATHOLIC WORLD.

Février. Rev. G. Searle : Religion and science. — The true Beatrice Cenci. — Rev. J. R. Slattery : Some aspects of the Negro's problem. — J. M. Stowe : The youth of Pedro de Ribadeneyra. — Elizabeth Martin : A haunt of painters. — Mary Meline : Uncle George's experiments. — Rev. A. Hewitt : What shall our young men do ? — Rev. C. A. Walworth : An answer to neal dow. — C. Reid : Armine. — New publications.

Mars. Rev. A. F. Hewitt : Law of Marriage. — A. de Vere : The wisdom and true of Wordworth's poetry. — J. Manning : The Saint-Gall Priscian. — P. Thompson : Traditions and folk-lore of Poitou. — A. J. Faust : Two new novellists. — Elizabeth Gilbert : The life. — Rev. I. Hecker : A religion for Italy. — Marching trough Georgia. — Rev. E. Mac Sweeny : The Yosemite. — C. Reid : Armine. — New publications.

—

BULLETIN DE LA SOCIÉTÉ BELGE DE GÉOGRAPHIE.

Novembre-Décembre 1883. E. Hennequin : Le premier méridien et l'heure universelle. — A. Harou : La commune du Bois-d'Haine. — Ardouin : L'exploration du Grand-Bélédougou. — E. Hennequin : Le district de Kimberley. — Lieut. Manari : De la mer Rouge au golfe de Guinée. — Géographie commerciale. — Chronique. — 1 carte.

PRÉCIS HISTORIQUES.

Mars. V. Baesten, S. J. : Une hymne inédite en l'honneur de B. Charles Lebon. — J. Mullender, S. J. : Mission belge du Bengale. — E. Rembry : Le P. Marc d'Aviano dans les Pays-Bas. — P. J. Thirion, S. J. : L'histoire de l'arithmétique. — Bibliographie. — Nécrologie. — Chronique du mois.

REVUE BELGE DE NUMISMATIQUE.

1884, 2e *livr.* C. Cocheteux : Des systèmes monétaires anciens. — A. Brichaut : La statue de la Liberté. — J. Rouyer : Anciens méreaux de Tournai. — Chestret de Hanesse : Numismatique liégeoise. — Dancoisne : Restauration du pouvoir de Maurice Tibère. — T. M. Zoest : Trouvaille de monnaies en Zélande. — A. Brichaut : Collection Oldenbourg. — Mélanges.

REVUE CATHOLIQUE DE LOUVAIN.

Mars. Mgr Namèche : Saint François de Borgia et Charles-Quint. — L. de Monge : Histoire littéraire. — R. P. M. Portmans : Pourquoi M. Picard croit au néant ? — A. Charaux : Les lettres per-

sanes. — Mgr Pieraerts : Le suicide. — Bibliographie.

REVUE GÉNÉRALE.

Mars. Dr Moeller : L'alcoolisme en Belgique.— De Besancenet : Dª Gracia.— Bar. Alb. de Fiehlant : Eclairage électrique du canal de Suez. — A. de Haulleville : Une promenade en Sibérie. — Dancourt : Lettre de Paris. — O. Delmer : La question du programme. — Comte J. de Grabinski : L'insurrection du Soudan. — Concours.

—

REVUE CANADIENNE.

Février. P. Poirier : L'abbé de Queylus. — A. C. de Léry : Le château de Vaudreuil. — A. de Courcy : Le bois de la Boulaye. — T. B. Bédard : Un gouverneur du Canada inconnu. — Revue politique.

—

LA CIENCIA CRISTIANA.

Février. P. V. M. Minteguiaga : La moral independiente.— J. M. Orti : Lutero y su descendencia politica. — Carta encyclica à los obispos de Francia. — Examen de libros. — Cronica. — Bibliografia. — Documentos eclesiasticos. — Variedades.

LA CIVILISAZION.

Février. La obra del sepulcro de Pio IX. — De las propiedades de la Iglesia. — La sagrada Biblia en versos Castellanos. — Medicina de las pasiones.— El progreso por el cristianismo. — Las gemelas Africanas. — El Periodismo. — La sentencia contra la Propaganda. — El syllabus de Pio IX. — La bendicion del Santo Padre. — La Iglesia, sociedad verdadera. — Revista de libros, dramatica. — Documentos pontificios. — Cronica.

REVISTA CONTEMPORANEA.

Février. B. Martin Minguez : Inscripciones de España. — Ant. Maria de Esquivel. — R. Alvarez : Tres bandos. — Poesia. — M. Gutierrez : La Oda. — Tourguenief : Dimitri Roudine. — Segisamun ayer, Sasamon hoy.— M. Amador : El teatro. — J. de Dios de la Rada : Les peregrinaciones à la Meca. — Variedades. — Revista de teatros.— Cronica politica. — Revista extranjera. — Bibliografia.

REVISTA DE ESPANA.

Mars. J. F. Riaño : La Alhambra. — J. Jimeno Agius : Las islas Filipinas. — A. Weil : Un soldado de España. — Rodriguez Correa : El premio gordo. — J. de Revilla : Sistema electoral anglo-saxon y latino. — R. Amador : Episodios militares. — Conde de las Almenas : Discurso del Sr-Canovas. — L. Castelar : La historia de Portugal. — A. de Lara : El Ultramontanismo. — O. Lois : Filosofia positiva. — Cronica politica. — Revista extranjera. — Notas criticas.

—

ARCHIVIO GIURIDICO.

T. XXXII, 2º *livr.* Bianchi : Una questione di transcrizione. — Garagnani : Gli artic. 723 e 724 del Cod. di procedura civile. — Bolaffio : Del fallito. — Vivante : L'assicurazione delle cose. — Olivi : Il congresso del diritto internazionale. — Pampaloni : Le teoria dell' Avulso. — Bibliografia.

ARCHIVIO STORICO ITALIANO.

T. XII, 2º *livr.* Diario di Palla di Noferi Strozzi. — C. Guasti : L'archivio di un Vescovo di Volterra. — C. Cantù : La repubblica e l'Italia e la Toscana. — Rassegna bibliografica. — Notizie. — Necrologia. — Annunzi.

ARCHIVIO STORICO LOMBARDO.

Mars. A. Ceriaro : Il rotolo del principe Pio di Savoia. — G. Valeri : La signoria di Franc. Sforza. — P. Mantretti : Galeazzo Maria Sforza. — L. Caneta : La Chiesa di S. Giovanni di Milano. — D. Magni : La Chiesa di incoronato presso Martinengo. — E. Foglia : La casa giocosa. — G. B. Intra : La R. Accademia virgiliana. — Necrologia. — Bibliografia. — Varieta.

ARCHIVIO VENETO.

Livr. 52. B. Cecchetti : La medicina in Venezia nel 1300. — F. Bocchi : L'Arte e la sua-rota (1882). — C. Cipelli : Storia veneta in antichi documenti. — P. Pinton : La storia di Venezia. — B. Bertolini : Pero l'Onomasticon latino. — Aneddoti. — Bibliografia. — Archivi. — Atti della società.

BULLETTINO DELLA COMMISSIONE ARCHEOLOGICA COMUNALE DI ROMA.

Octobre-Décembre 1883. R. Lanciani : Supplemento al vol. VI del Corpus Inscriptionum latinarum.— G. B. de Rossi : Del luogo *ad Capream*. — Elenco degli oggetti di arte antica scoperti. — Atti della commissione. — 2 planches.

LA CIVILTA CATTOLICA.

1er *Mars.* SS. D. N. Papæ epistola encyclica. — L'Istruzione superiore a Monte Citorio. — Gli studii linguistici. — Flora, Fauna, avventure. — Rivista della stampa italiana. — Bibliografia. — Cronaca contemporanea : Roma, Italia, Russia. — 15. La libertà accademica e la Chiesa. — Dario Medo e la Cattivita babylonica. — Della costruttura della Chiesa. — Delle idee divin. — Flora, Fauna, avventure. — Rivista della stampa italiana. — Archeologia. — Cronaca contemporanea : Roma, Prussia,

SAINT-QUENTIN. — IMPRIMERIE JULES MOUREAU ET FILS.

DEMANDES ET OFFRES

DEMANDES

Liste des Membres de la Convention avec indication de leurs votes dans le procès de Louis XVI.

Bibliothèque nationale (département des imprimés). Catalogue de l'Histoire de France. Tomes V et VI (le 6e en double), in-4.

Saulcy (E. de). Etude sur la série des rois inscrits à la salle des ancêtres de Thoutmès III, 1863, in-8.

Balliès (Mgr). La Congrégation de l'Index mieux connue et vengée. Poussielgue, 1 vol. in-8.

Le Grand Coutumier de France, contenant tout le droit et practique judiciaire, pour plaider ès cours de Parlement, Prevosté et Vicomté de Paris et autres juridictions du royaulme. Revu et corrigé par Charondas le Caron. Paris, Houzé, 1598, in-4.

Michelet. Introduction à l'histoire universelle. 3e édition, 1843.

Nobiliaire du Quercy et du Rouergue, par l'abbé de Lavaysière, publié avant 1789.

Relation faite par Prudhomme des faits accomplis pendant la grande Révolution.

Comptes rendus des congrès internationaux d'archéologie et d'anthropologie préhistorique.

Comptes-rendus des Congrès de l'Association française pour l'avancement des sciences.

Bulletin d'Anthropologie.

Plan cadastral de 1718 de la commune de la Celle (Var). — (Le territoire de la Celle appartenait à l'abbaye de Saint-Victor de Marseille).

Revue rétrospective. 2e Série, tomes IX, X, XI, XII; 3e série, tomes II, III.

Danzas (le P.) Le P. Herscheim, des Frères Pêcheurs. Notice biographique, par le P. Danzas du même ordre. Poussielgue.

Revue de Paris. Tome XXII (1854), ou le numéro contenant les pages 435-454 du même volume.....

Lecointre (le R. P.). Histoire du val des écoliers. Reims, 1629.

Patrizzi. De evangeliis libri tres.

Catherine de Sienne. (Dialogue de sainte). Traduit par Cartier.

Catherine de Sienne (Lettres de Sainte).

Cœtier. Etudes sur l'art chrétien.

Du Sor (Mlle) Mémoires du duc de Vicence.

James (l'abbé A. F.). Histoire de l'Ancien Testament, 1838-1839, in-4 à 2 col. — Le tome 2me ou seulement les dernières livraisons à partir de la page 367.

Revue contemporaine, livraisons du 15 mars et du 15 avril 1863.

Revue germanique française et étrangère, la livraison du 1er février et la 1re du tome XXII, 1862.

Bernèdes (Ch.). — Des postes en général et particulièrement en France. Paris. 1826, in-8 de 179 p.

Ravaisson. Essai sur la métaphysique. Les deux volumes ou seulement le premier.

Bailly. Manuel de la langue grecque.

Albert-le-Grand. Les tomes VI, XVII et XIX.

OFFRES

Revue moderne 24 livr. du 1er février 1868 au 31 janvier 1869. 12 fr.

Revue archéologique. Nouvelle série. Edit. Didier avec gravures. 1863-1868. 12 vol. in-8 brochés. 80 fr.

Revue pratique du droit français, fondée par Demangeot, Mourlon, Belot. Edit. Marescq. De l'origine 1858 à 1868 incl. 26 vol. in-8 dont 24 vol. reliés en toile.. 75 fr.

Bibliothèque nationale (département des imprimés). Catalogue de l'Histoire de France. T. I et II, in-4.

Le Journal La Lumière électrique, dirigé par M. Th. du Moncel (Les 7 premiers volumes sont côtés 200 fr.). Net, les 8 premiers. ..... 110 fr.

Morcali.—Joseph de Maistre, br. 1 »

Arnould d'Andilly. — Vies des Pères du désert. 3 vol. pet. in-8, reliés veau..... 10 »

Taschereau. — Revue rétrospective. 1/2 rel..... 16 »

Commentaire sur la loi hypothécaire maritime, br. in-8..... 2 »

Les deux enquêtes sur la marine marchande..... 10 »

De Saussure. — Voyage dans les Alpes. 4 vol ..... 16 »

Chamfort. — Œuvres choisies. Jouaust, broch., 2 vol. in-12.. 4 »

Rivarol.—Œuvres choisies. Jouaust, br. 2 vol. in-12..... 4 »

Procès-verbaux du Sénat. (Série de 1852 à 1870; 91 vol. gr. in-8 chag. rouge; en fort bon état). — Avec table jusqu'à 1859, catalogue de la bibliothèque du Sénat et un vol. de documents, relié de même. En tout 93 vol..... 250 fr.

Annales de l'Assemblée nationale du 12 février 1871 au 8 mars 1876, 45 vol., 675 fr., net.... 450 fr.

Annales du Sénat et de la Chambre des députés de 1876 à 1881 inclusivement, 930 fr., net, 650 fr.

Reumont. Bibliografia degli Cavori..... sulla storia d'Italia. Berlino, 1883, in-8, net..... 5 fr.

Valentinelli. Bibliografia della Dalmazia e del Montenegro, Agram. 1855, in-8, net..... 5 fr.

Valentinelli. Bibliografia degli Friuli. Venezia, 1891, gr. in-8, set.., 6 fr.

Publications de la Société Bibliographique

EN VENTE A LA LIBRAIRIE DE LA SOCIÉTÉ BIBLIOGRAPHIQUE

105, BOULEVARD SAINT-GERMAIN, 105

RÉPERTOIRE DES SOURCES HISTORIQUES DU MOYEN AGE

Par M. l'abbé Ulysse CHEVALIER

Correspondant du ministère de l'Instruction publique.

Notre siècle est, comme on l'a dit, le siècle de la critique. Mais si toutes les sciences ont été de nos jours agrandies et éclairées, l'histoire est peut-être celle qui a reçu les plus utiles, les meilleurs développements. On ne se contente plus aujourd'hui des documents de seconde ou troisième main : on veut remonter aux sources. C'est une tendance, d'ailleurs, et qui n'a qu'un défaut : celui d'être souvent difficile à satisfaire. Les sources de l'histoire du moyen âge sont, en effet, tellement abondantes, tellement nombreuses, que les plus hardis investigateurs se découragent et renoncent à les chercher. Sur chaque fait de nos longues annales, il y a presque toujours à consulter vingt textes différents. Où sont ces textes? Sont-ils inédits? si, oui ou non, ils ne sont pas, qui les a publiés? A quelle édition faut-il ajouter le plus de confiance? Que renferment ces immenses recueils de Bénédictins, ces *Amplissima collectiones*, si précieuses sans doute, mais d'un usage si peu familier à la plupart des lecteurs? Si l'on s'attache à l'histoire de tel roi, de tel capitaine, de tel auteur célèbre, les difficultés augmentent encore. Quels ont été, jusqu'à nos jours, les travaux dont ce personnage a été l'objet, et comment se procurer une liste complète et raisonnée de tous ces travaux?

Donc, il fallait un répertoire plus exact, plus complet, plus clair. La Société bibliographique, qui est désireuse avant tout de montrer aux travailleurs la richesse des sources, a depuis longtemps compris la nécessité d'un tel livre. Elle a trouvé dans M. l'abbé Ulysse Chevalier, auteur de travaux si honorablement connus du monde savant, l'érudit capable de mener cette entreprise à bonne fin.

Il y a de longues années que M. l'abbé Chevalier rassemble patiemment ses matériaux avec un zèle infatigable.

Pour plus de clarté l'auteur a divisé son grand travail en trois ouvrages distincts, qui paraîtront successivement, et chacun aura ses proportions, son plan, son indépendance.

Le premier répondra à cette question : « Quels sont les ouvrages à consulter sur tel ou tel personnage historique? »

Le second répondra à cette question : « Quels sont les ouvrages à consulter sur tel ou tel lieu historique? »

Le troisième répondra à cette question : « Quelle est la bibliographie de telle ou telle œuvre historique? »

En d'autres termes, le premier sera consacré aux hommes, le second aux lieux et le troisième aux œuvres.

La partie bio-bibliographique du *Répertoire* est terminée : elle forme un volume grand in-8 compact, à deux colonnes.

La forme du dictionnaire est la plus commode et la meilleure : c'est celle qui a été adoptée.

Le premier ouvrage intitulé : **Bio-Bibliographie**, est en vente. Prix, 20 fr. — Pour nos sociétaires, 24 fr.

CATALOGUE DE LIVRES CHOISIS A L'USAGE DES GENS DU MONDE

CONTENANT LES MEILLEURES PRODUCTIONS DE LA LITTÉRATURE CONTEMPORAINE

Un volume in-18 jésus, 2 francs.

Ce catalogue contient uniquement les ouvrages pouvant entrer dans la bibliothèque d'un homme du monde. Les ouvrages spéciaux, les œuvres d'érudition pure, les grandes collections en sont exclus. Le catalogue ne comprend que les ouvrages recommandés, pourtant certains ouvrages qui n'ont pas d'équivalent sont enregistrés, mais avec un signe spécial pour mettre le lecteur en garde.

Les prix de vente sont soigneusement indiqués, sauf pour les ouvrages qui, épuisés chez les éditeurs, ne peuvent se rencontrer que d'occasion.

Le *Catalogue des livres choisis* suit les grandes divisions bibliographiques : *Théologie, Jurisprudence, Sciences et Arts, Belles-Lettres, Histoire*, avec de nombreuses subdivisions. Dans chacune d'elles, les ouvrages sont classés par ordre alphabétique de noms d'auteurs.

SAINT-QUENTIN. — IMPRIMERIE JULES MOUREAU ET FILS.

51.7.

POLYBIBLION

REVUE
BIBLIOGRAPHIQUE UNIVERSELLE

PARTIE TECHNIQUE

DEUXIÈME SÉRIE. — TOME DIXIÈME. — XLIIe DE LA COLLECTION

CINQUIÈME LIVRAISON. — MAI.

PARIS
AUX BUREAUX DU POLYBIBLION
195, BOULEVARD SAINT-GERMAIN, 195

1884

Le *Polibyblion*, *Revue bibliographique universelle*, paraît du 10 au 15 de chaque mois, en deux parties distinctes : PARTIE LITTÉRAIRE et PARTIE TECHNIQUE.

La PARTIE LITTÉRAIRE forme par mois une livraison de six feuilles d'impression contenant : 1° Des articles d'ensemble sur les différentes branches de la science et de la littérature ; — 2° Des Comptes rendus de publications françaises et étrangères ; — 3° Un Bulletin faisant connaître les ouvrages récents et de moindre importance ; — 4° Des articles Variétés ; — 5° Une Chronique, résumant tous les faits se rattachant à la spécialité du Recueil ; — 6° Une Correspondance offrant des renseignements bibliographiques ; — 7° Des Questions et Réponses sur des points littéraires, historiques, biographiques, bibliographiques, etc.

La PARTIE TECHNIQUE forme par mois une livraison de deux à trois feuilles d'impression contenant : 1° Une Bibliographie méthodique des ouvrages récents publiés en France et à l'étranger ; — 2° Les Sommaires des principales revues françaises et étrangères ; — 3° Les Sommaires des mémoires des Sociétés savantes de France ; — 4° Les Sommaires des articles littéraires des grands journaux de Paris.

COMITÉ DE RÉDACTION. — MM. DE BEAUCOURT, *Président ;* Anatole DE BARTHÉLEMY ; comte DE PUYMAIGRE ; Marius SEPET, M. J.-A. DE BERNON, M. E. LABELON. *Administrateur délégué près du Comité,* M. le comte A. DE BOURMONT.

Les communications relatives à la rédaction doivent être adressées au Secrétaire de la rédaction du *Polybiblion*.

Les communications relatives à l'administration doivent être adressées au Gérant du *Polybiblion*.

PRIX D'ABONNEMENT. — Les prix d'abonnement sont ainsi fixés :

Partie littéraire : pour la France, 15 fr. par an ; pour les pays faisant partie de l'Union des postes, 16 fr.

Partie technique : France, 10 fr. ; pour les pays faisant partie de l'Union des postes, 11 fr.

Les deux Parties réunies : France, 20 fr. ; pour les pays faisant partie de l'Union des postes, 22 fr.

Pour les autres pays que ceux ci-dessus indiqués, le port en sus.

Une livraison prise séparément. — Prix : 1 fr. 50.

Les abonnements partent du 1er janvier de chaque année, et sont payables en un mandat sur la poste à l'ordre du Gérant.

COLLECTIONS. — Les années 1868-81 sont en vente, et forment trente-trois volumes gr. in-8, du prix de 7 fr. 50 chacun.

Le *Polybiblion*, *Revue bibliographique universelle*, est publié sous les auspices de la SOCIÉTÉ BIBLIOGRAPHIQUE.

La SOCIÉTÉ BIBLIOGRAPHIQUE se compose de membres titulaires et d'associés correspondants, dont le nombre est illimité. On fait partie de la Société après avoir été admis par le Conseil, sur la présentation de deux membres titulaires ou associés.

Chaque Sociétaire paye une cotisation annuelle de 10 francs.

Tout sociétaire peut se libérer de la cotisation annuelle en faisant un versement de 150 francs.

Le titre de membre titulaire est acquis à tout Sociétaire qui, en outre, fait à la Société un apport de 100 francs au moins.

Les demandes d'admission doivent être adressées au secrétaire de la Société, 195, boulevard Saint-Germain.

BIBLIOGRAPHIE

RÉDACTEUR : HENRI STEIN

THÉOLOGIE.

(L'astérisque indique les ouvrages hétérodoxes.)

Ecriture sainte, Liturgie.

ROSSEEUW SAINT-HILAIRE (E.). Etude sur l'Ancien Testament. Paris, Grassart. In-12, 334 p. [1852

BRIGGS (Charles Augustus). Biblical Study : Its Principles, Methods, and History ; together with a Catalogue of Books of Reference, with Introduction by Alexander Balmain Bruce. Edimbourg. Clark Hamilton. In-8, 490 p. 9 fr. 40. [1853

BERGER (S.). La Bible française au moyen âge, étude sur les plus anciennes versions de la Bible écrites en prose de langue d'oïl. Paris, Champion. In-8, XVI-454 p. 10 fr. [1854

*BIANQUIS (J.), pasteur protestant. Quelques vues sur l'inspiration des saintes Ecritures. Montauban, Granié. In-8, 40 p. [1855

BOSSOUTROT (l'abbé J. B.). Jésus enfant d'après l'Ecriture, la tradition et la théologie. Tulle, Mazeyrie. In-18 j., XVI-436 p. [1856

PILLER (F. X.). Liturgia romana, manuale rituum ad usum venerabilis cleri præsertim ministerio parœciarum addicti, nec non alumnorum ad sacrum ministerium aspirantium, ex fontibus authenticis concinnatum. Paris, l'Œuvre de Saint-Paul. In-8, XIII-531 p. 4 fr. 50. [1857

RUELLE (C. E.). Le Congrès européen d'Arezzo pour l'étude et l'amélioration du chant liturgique. compte rendu non officiel, suivi d'un appendice bibliographique. Paris, Firmin-Didot. In-8, 48 p. 3 fr. [1858

Saints Pères. Théologiens. Ouvrages ascétiques.

AUGUSTIN (saint). Les Confessions. Traduction nouvelle par M. l'abbé Barral. Paris, Poussielgue frères. In-18 j., XVIII-432 p. 3 fr. 75. [1859

SALES (F. de), évêque et prince de Genève. Introduction à la vie dévote. Paris, Palmé. In-32, XX-592 p. 2 fr. 50. [1860

JEAN DE SAINT-THOMAS. Admodum reverendi et eximii patris Joannis. Cursus philosophicus thomisticus secundum exactam, veram et genuinam Aristotelis et Doctoris angelici mentem. Nova editio, etc. Tomus II. Philosophia naturalis, pars prima et pars secunda : Quæst. I-VII. Grand in-8 à 2 col., 682 p, Tomus III. Philosophia naturalis, pars secunda : Quæst. VIII-XII ; pars tertia, seu Tres libri de anima ; Index. Paris, Vivès. Gr. in-8 à 2 col., 648 p. [1861

Les 3 volumes, 60 fr.

JURISPRUDENCE.

BARRILLEAU (G.). Des sources du droit grec. Paris, Larose et Forcel. In-8, 51 p. 2 fr. 50. (Extr. de la *Nouvelle Revue historique de droit français et étranger.*) [1862

AUDINET (E.), Dr en droit. Des actions qui naissent des délits, en droit romain ; De l'autorité au civil de la chose jugée au criminel, en droit français, par Eugène Audinet. Poitiers, Oudin. In-8, 256 p. [1863

CANITROT (E.), Dr en droit. Droit romain : De l'action réelle publicienne ; droit français : De la compétence territoriale des tribunaux de commerce (art. 420 C. Pr. C.). Bayonne, Lasserre. In-8, VIII-89 p. [1864

CAUCHETIER (A.), Dr en droit. Des obligations littérales, en droit romain ; des titres de bourse nominatifs, en droit français. Montdidier, Fauverge. In-8, 193 p. [1865

DÉGLIN (H. E.), Dr. Droit romain : Développement historique de la succession ab intestat ; droit français : le Contrat de mariage en droit comparé et en

droit international. Nancy, Crépin-Leblond. In-8, 260 p. [1866

MAIGNE (M.). Des donations entre mari et femme, en droit romain et en droit français. Nantes, Plédran. In-8, 360 p. [1867

NACHBAUR (P.), Dr en droit. Droit romain : Etude sur la procédure in jure dans les legis actiones : droit français : De la faillite en droit international privé ou des effets du jugement déclaratif rendu à l'étranger. Nancy, Crépin-Leblond. In-8, 247 p. [1868

PLOUVIER (L.). Droit romain : Du sénatus-consulte velléien ; droit français : Pouvoirs conservés par la femme mariée sous les différents régimes matrimoniaux. Arras, De Sède. In-8, 228 p. [1869

THOMASSET (P.), Dr en droit. Droit romain : Des argentarii ; droit français : De la transmission à titre de propriété des valeurs de bourse nominatives et au porteur. Lyon, Waltener. In-8, 278 p. [1870

VAUNOIS (A.). De la notion du droit naturel chez les Romains ; De la propriété artistique, en droit français. Paris, Moquet. In-8, 372 p. [1871

RIVIÈRE (H. F.), F. HÉLIE et P. PONT. Codes français et lois usuelles, décrets, ordonnances et avis du conseil d'Etat qui les complètent ou les modifient, conformes aux textes officiels, etc. 12e éd. Paris, Chevalier-Marescq. In-8, VII-1400 p. 25 fr. [1872

GARSONNET (E.). Cours de procédure ; Organisation judiciaire, compétence et procédure en matière civile et commerciale. T. II. (1er et 2e fascicules.) Paris, Larose et Forcel. In-8, 262 p. [1873

Les 2 volumes, 20 fr.

NOUGUIER (L.). Traité des actes de commerce, des commerçants et de leur patente. 2e éd. augmentée de traités sur la publication des sociétés, les livres de commerce, la patente. Paris, Marchal et Billard. 2 vol. in-8. T. I, VIII-592 p. ; t. II, 559 p. 16 fr. [1874

MONTAGNON (E.), Dr en droit. Essai sur la nature des condamnations civiles. Lyon, Schneider frères, In-8, 68 p. [1875

DESJARDINS (A.), de l'Institut, dr en droit. Le Congrès de Paris (1856) et la Jurisprudence internationale. Paris, Pedone-Lauriel. In-8, 67 p. (Extr. du Compte rendu de l'*Académie des sciences morales et politiques*.) [1876

DEJAMME (H.). De la protection légale des individus capables contre les conséquences de leurs actes juridiques. Paris, Larose et Forcel. In-18 j., 192 p. 2 fr. 50. [1877

HOSTACHE (J.), Dr en droit. De l'effet des actes faits par l'héritage apparent. Lyon, Waltener. In-8, 336 p. [1878

CRETIN (C.). Du contentieux administratif et de la jurisprudence du conseil d'Etat en matières militaires. Paris, Bandoin. In-8, 248 p. 5 fr. [1879

KOCHER (A.). De la criminalité chez les Arabes au point de vue de la pratique médico-judiciaire en Algérie. Paris, J.-B. Baillière et fils. In-8, 244 p. 5 fr. [1880

Rudimentos de direito civil portuguez, accommodados ao programma official da cadeira de legislação, para uso dos lyceus, por Candido de Figueiredo. Lisboa. Br. gr. in-8. 4 fr. [1881

MOLINA (Victor). Analisis del Codigo civil en materia de derecho internacional privado. Buenos-Aires, M. Biedma. In-8, 239 p. 5 fr. [1882

LOPEZ (Enrico), Proyecto de Codigo Rural de la Provincia de Cordoba. Buenos-Aires, El Diario, 1882. In-4, 260 p. [1883

LOSANA (Cesare), Le successioni testamentarie secondo il Codice civile italiano : commento pratico. Torino, frat. Bocca edit. (tip. Bona), In-8, IV-532 p. 10 fr. [1884

PUCCIONI (Emilio), Le leggi straniere sull'estradizione comparate : studio. S. l. (Roma), tip. I. Sciolta, 1883. In-8, LXXVI-79 p. [1885

PIGNERO (Dr Norberto). La letra de cambio ante el derecho internacional privado. Buenos-Aires, Félix Lajouane. In-4, XXIX-207 p. 6 fr. [1886

GUZMAN (Santiago). La mujer ante la ley civil, la politica y el matrimonio. Tomo I. Derechos civiles, derechos politicos. Buenos-Aires, Pablo Coni. In-8, 218 p. 5 fr. [1887

POTHEY (A.) et BOIS (G.). Plaids et Bousses, souvenirs d'audiences correctionnelles. Illustrations de Le Natur. Paris, Baillière et Messager. In-18 j., 504 p. 4 fr. [1888

SCIENCES ET ARTS.

Philosophie & Morale.

CHAIGNET (A. E.). Essai sur la psychologie d'Aristote, contenant l'histoire de sa vie et de ses écrits. Paris, Hachette. In-8, 637 p. 10 fr. [1889

BEAUVOIS (E.). L'Elysée transatlantique et l'Eden occidental. Paris, Leroux. In-8, 104 p. 3 fr. 50. (Extr. de la *Revue de l'histoire des religions*.) [1890

JANET (P.), de l'Institut. Petits éléments

de morale. Paris, Delagrave. In-12, 127 p. 90 c. [1891

DURAND-DESORMEAUX (F.). Etudes philosophiques. Paris, F. Alcan. 2 vol. in-8. T. I (Théorie de la connaissance), XI-461 p.; t. II (Théorie de l'action), 400 p. [1892

FAUG (B.). Les vraies bases de la philosophie élucidées dans trois exposés : 1° Résumé de l'origine des corps célestes et des sciences naturelles; 2° Des trois intelligences chez l'homme et de l'origine des facultés mentales particulières; 3° L'homme doit-il être abandonné à lui-même ou doit-il s'astreindre à un dogme religieux? Paris, Dentu. In-18 j., X-331 p. 3 fr. [1893

GUILLY (P.). La Nature et la Morale. Paris, Charavay. Gr. in-16, 205 p. 3 fr. [1894

RONDELET (A.). Philosophie et sciences sociales. Paris, Palmé. In-18 j., 328 p. 4 fr. [1895

RÈGNON (P.T. de). Bañes et Molina, histoire, doctrines, critique métaphysique. Paris, Oudin. In-18, XV-367 p. [1896

MORELLI (Enrico). Lezioni di ragioneria, secondo il vero metodo razionale. Volume secondo. Milano, E. Trevisini edit. (tip. Filippo Poncelletti). In-16, XI-322 p. 2 fr. [1897

PARDINI (Giuseppe). Influenza delle teorie filosofiche sulla civiltà e moralità italiana dal secolo XVI ai nostri giorni. Milano, frat. Dumolard edit. (tip. Golio). In-8, XXVII-314 p. 4 fr. [1898

Education et Enseignement.

FISCHER DE CHEVRIERS. Histoire de l'instruction populaire en France depuis les premiers siècles jusqu'en 1789. Paris, Lethielleux. In-8, IV-397 p. 6 fr. [1899

LE MÉE (R.), prêtre. Instruction du peuple en Bretagne avant la révolution de 89. Saint-Brieuc, Prud'homme. In-16, IV-102 p. [1900

BEAUSSIRE (E.), de l'Institut. La Liberté d'enseignement et l'Université sous la troisième république. Paris, Hachette. In-8, 364 p. 6 fr. [1901

GEFFROY (A.), de l'Institut. L'Ecole française de Rome, ses premiers travaux, antiquité classique, moyen âge; par M. A. Geffroy. Paris, Thorin. In-8, 108 p. 3 fr. 50. (Extr. du Compte rendu de l'*Académie des sciences morales et politiques*.) [1902

LAURIE (A.). Scènes de la vie de collège dans tous les pays; Mémoires d'un collégien (un collège de département). Paris, Hetzel. In-18 j., 320 p. 3 fr. [1903

BAILEY ALDRICH (T.). Un écolier américain. Trad. de l'angl. par Th. Bentzon. Paris, Hetzel. In-18 j., 324 p. 3 fr. [1904

Studenten-Almanak, Utrechtsche, voor het schrikkeljaar 1884. Utrecht, J. van Druten. In linnen. In-8 (407 bl. met gelithogr. titelblad en photographisch portret van Prof. Mr. H. J. Hamaker). 8 fr. 20. [1905

PAROZ (Giulio). Storia universale della pedagogia. Prima traduzione italiana di Elisa Cappelli. Milano, E. Trevisini, edit. (tip. Filippo Poncelletti). In-16, XIV-504 p. 3 fr. 50. [1906

ZUCCHI (Cipriano). Le conferenze pedagogiche provinciali di Modena. Modena, tip. Legale, 1883. In-16, 100 p. [1907

MESSINA FAULISI (Gaet.). I criterii pedagogici di H. Spencer. Palermo, dello Statuto, 1883. In-16, 19 p. [1908

VAZ (F. F.). Algumas palavras sobre as relações da educação physica e moral com a pathologia e a sociedade; dissertação inaugural defendida perante a escola medico-cirurgica do Porto. Porto. 1 vol. gr. in-8, br. 6 fr. [1909

Sciences politiques et sociales. Finances. Industrie. Commerce. Statistique.

LUZE (E. de). L'Organisation administrative de la France depuis 1789 jusqu'à nos jours. Paris, Leroux. In-4 à 2 col., 36 p. [1910

BAUDRILLART (H.), de l'Institut. Lectures choisies d'économie politique, précédées d'une préface et accompagnées de notes. Paris, Guillaumin. In-18 j., XII-310 p. 3 fr. 50. (Bibliothèque des sciences morales et politiques.) [1911

SAY (L.), de l'Institut. Le Socialisme d'Etat, conférences faites au cercle Saint-Simon. Paris, C. Lévy. In-18 j., 221 p. 3 fr. 50. (Bibliothèque contemporaine). [1912

COMBARIEU (A.). Des pouvoirs de police des préfets en général, et spécialement en cas de troubles. Paris, Berger-Levrault. In-8, 40 p. (Extr. de la *Revue générale d'administration*.) [1913

JOSSEAU (J. B.). Traité du crédit foncier, contenant l'explication de la législation spéciale et des diverses opérations du crédit foncier en France, suivi d'une étude sur le crédit foncier colonial, sur les sociétés établies à l'étranger, sur le crédit agricole, et du texte des décrets, lois, statuts, etc. 3e éd. T. I. Paris, Billard. In-8, CX-676 p. [1914

ULTOR (J.). La Question des loyers, du pain, du travail, et le Conseil municipal de Paris. Paris, Baillière et Messager, In-12, 48 p. 0 fr. 50. [1915

GOSSOT (E.). Les Salles d'asile en France et leur fondateur Denys Cochin. Paris, Didier. In-18 j., VII-344 p. 3 fr. 50. [1916

LAURANS (J. E.). Etudes sur le taux de l'intérêt dans le prêt d'argent. Voiron, Baratier et Mollaret. In-8, 223 p. [1917

Assemblée générale de 1883 de l'Œuvre des cercles catholiques d'ouvriers. Paris, l'Association catholique, 262, bou-

levard Saint-Germain. In-18 j., 568 p. [1918

PÉRIGOT (C.). Histoire du commerce français. Paris, Weill et Maurice. In-18 j., VIII-511 p. avec 26 cart. 3 fr. 50. [1919

BLUNTSCHLI (G. G.) Dottrina generale dello Stato moderno, versione dell'avv. G. Trono, con note del traduttore, ed. appendici del prof. Imbriani, Beltrano, Persico, Pessina, Pepere. Napoli, L. Vallardi editore, 1883. 3 vol. Chaque volume séparément, 3 fr. [1920

CARDON (R.). La giustizia e l'amministrazione : studio. Torino, E. Loescher edit. In-8, 295 p. 5 fr. [1921

BERTINI (Raimondo). Del valore : saggio di economia politica. Torino, tip. Fodratti, 1883. In-8, p. 64 p. 1 fr. 50. [1922

JOVE Y BRAVO (R.). Los foros : estudio historico y doctrinal, bibliografico y critico de los foros en Galicia y Asturias. Madrid, libreria de législacion, 1883. In-8, 370 p. 8 fr. [1923

DRUCKER (Louis). Ueber Spanische Finanzzustände. Leiden. S. G. Van Doesburg. Gr. in-8, 16 p. [1924

Collecção de leis da divida publica portugueza, coordenada et publicada pela Junta de Crédito Publico ; 1.ª parte, Divida interna ; Lisboa, tomo I, 1 vol. in-8, gr. br. 18 fr. [1925

MELGARINI (Alessandro). Del modo di nominare il capo del Comune, secondo la legislazione comparata. Bologna, tip. Fava e Garagnani. 1883. In-8, 68 p. (Dall'*Archivio giuridico*). [1926

GUZMAN (Santiago V.). El derecho de conquista y la teoria del equilibrio en la America latina. Buenos-Aires, Pablo Coni. In-8, 239 p. 4 fr. [1927

LAMAS (Domingo). Bases para la organizacion bancaria en las naciones Sud-americanas ; dissertacion presentada en lo congreso economico. Buenos-Aires, establecimiento tipografico de *El Nacional*. In-8, 30 p. [1928

VALENTINI (Arrigo). Del meccanismo d'una banca popolare cooperativa secondo il nuovo Codice di commercio : studii. 2.a ediz. Milano, Sociale di E. Reggiani e C. In-4, 266 p. 10 fr. [1929

QUESADA (Ernesto). Contribucion al estudio del libro IV del Codico de Comercio Argentino. Buenos-Aires, Pablo Coni. In-8, VIII-368 p. 5 fr. [1930

Lei de 4 de junho de 1883 sobre marces de fabricas ou de commercio e regulamento para execução da mesma carta de lei. Lisboa. Br. gr. in-8, 1 fr. 50. [1931

ROSSI (Egisto). Gli Stati Uniti e la concorrenza americana : studii di agricoltura, industria e commercio da un recente viaggio. Firenze, tip. G. Barbèra. In-8, XXIV-786 p., con carte incisioni. 15 fr. [1932

BECCARI (G. B.). Ancora sull'avvenire del porto di Genova : conferenze, ecc. Firenze, tip. frat. Bencini. In-8, 39 p. [1933

Statistica della emigrazione italiana nel 1882. Roma, frat. Centenari, 1883. In-4 de XI-160 p. [1934

Ley de inmigracion y colonizacion de la Republica Argentina, sancionada por el Congreso Nacional ; publicacion oficial. Buenos-Ayres, impr. Nacional, 1882. In-8, 64 p. [1935

Physique et Chimie. Météorologie. Climatologie.

HARAUCOURT (C.). Cours de physique. Paris, Hachette. In-18 j., 504 p. avec 206 fig. 5 fr. [1936

MOUTIER (J.). Cours de physique, comprenant les matières d'enseignement de la classe de mathématiques spéciales. T. I. Fasc. 1. Paris, Dunod. In-8. p. 1 à 640. 6 fr. [1937

PELLAT (H.). Cours de physique à l'usage des élèves de la classe de mathématiques spéciales. T. I. Première partie. Travail des forces, énergie, mesures absolues, pesanteur, hydrostatique, pneumatique, hydrodynamique. Paris, P. Dupont. In-8, x-362 p. avec 158 fig. [1938

DANIELL (Alfred). A Text-Book of the Principles of Physics. Macmillan. In-8 de 642 p., 25 fr. [1939

Encyclopédie chimique publiée sous la direction de M. Fremy, de l'Institut, par Une réunion d'anciens élèves de l'Ecole polytechnique, de professeurs et d'industriels. T. II : Métalloïdes. (1er appendice.) Reproduction artificielle des minéraux, par M. L. Bourgeois, préparateur du cours de chimie organique au Muséum d'histoire naturelle. Paris, Dunod. In-8, 224 p. et 8 pl. 15 fr. [1940

DITTE (A.). Traité élémentaire de chimie fondée sur les principes de la thermochimie, avec emploi des données calorimétriques (programme du 2 août 1880 pour la classe de philosophie et l'examen du baccalauréat). Paris, Dunod. In-12, XX-297 p. avec 128 fig. 5 fr. [1941

Annales de l'Observatoire de Paris, publiées sous la direction de M. le contre-amiral Mouchez, directeur de l'observatoire. Observations (1873, 1879, 1880) ; Mémoires, T. XVII. 4 vol. Paris, Gauthier-Villars. In-4. Observations : 1873, VII-200 p. ; 1879, VIII-613 p. ; 1880, VIII-634 p. ; Mémoires, VIII-515 p. [1942

Annales de l'Observatoire de Lyon, publiées par M. Ch. André. 1re série. Météorologie T. I. Fascicule 2. (1878-79-80). Paris, Gauthier-Villars. In-4, 136 p. et 5 pl. [1943

GOULD (Benjamin). Resultados del observatorio nacional argentino. II. Buenos-Aires. Pablo Coni, 1882. In-4, LXXVII-296 p. [1944

Pas dans le commerce.

TOSATTI (Pellegrino). Il Calendario perpetuo, accomodato alla intelligenza di tutti; con cenni storici ed osservazioni, e coll' aggiunta del Calendario degli ebrei, ecc., e di un cenno sui calendarii romano antico, turco, greco, cinese, egiziano e repubblicano francese. Modena, tip. dell'Immacolata Concezione edit., 1883. In-16, 200 p. 3 fr. [1945

Rapports préliminaires à l'Académie des sciences sur le passage de Vénus du 6 décembre 1882. Paris, Gauthier-Villar. In-4, 133 p. [1946

SAHUT (F.). Le Lac Majeur et les Iles Borromée, leur climat caractérisé par leur végétation. Montpellier, Hamelin fr. In-8, 68 p. [1947

Cosmogonie. Anthropologie. Sciences naturelles.

BUFFON. Œuvres complètes de Buffon. Nouvelle édition, annotée et précédée d'une introduction sur Buffon et sur les progrès des sciences naturelles depuis son époque, par J. L. de Lanessan, suivie de la correspondance générale de Buffon, recueillie et annotée par M. Nadault de Buffon. Paris. Le Vasseur. Illustré de 160 pl. grav. sur acier et coloriées et de 8 port. T. II à XI. 10 vol. Gr. in-8. T. II, 639 p.; t. III, 621 p.; t. IV, 600 p.; t. V, 683 p.; t. VI, 673 p.; t. VII, 716 p.; t. VIII, 625 p.; t. IX, 614 p.; t. X, 544 p.; t. XI, 600 p. L'ouvrage complet en 14 volumes, 200 fr. [1948

BREHM (A. E.). Merveilles de la nature. Les Vers, les Mollusques, les Echinodermes, les Zoophytes et les Protozoaires. Ed. française par A. T. de Rochebrune. (Livraisons 1 à 10.) Paris, J.-B Baillière. In-4 à 2 col., p. 1 à 80 avec fig. [1949

L'ouvrage formera 100 livr. à 10 cent., ou 20 séries à 50 cent., avec 1,200 fig. dans le texte et 2 séries de pl.

BITARD (A.). Les Merveilles de l'Océan. Paris, libr. Degorce-Cadot. In-18 j., 281 p. avec grav. 2 fr. 50. [1950

HARTMANN (Roberto). Le scimmie antropomorfe e la loro organizzazione in confronto con quella dell' uomo. Versione di Giacomo Cattaneo, Milano, frat. Dumolard. In-8, XIV-320 p. 7 fr. [1951

BAILLON (H.). Traité de botanique médicale phanérogamique. Dessins de Faguet. Paris, Hachette. In-8, 1,504 p., avec 3,487 fig. [1952

L'ouvrage a paru en 21 fasc., et se vend 22 fr.

BALBIANI (G.). Leçons sur les sporozoaires. (Cours d'embryogénie comparée.) Recueillies par le docteur J. Pelletan, revues par le professeur. Paris, Doin. In-8, VIII-184 p. avec 52 fig. et 5 pl. 12 fr. [1953

LEFORT (F.). Observations géologiques sur les failles du département de la Nièvre Nevers, Mazeron frères. In-8, 45 p. et pl. [1954

BELLARDI (Luigi). I molluschi dei terreni terziarii del Piemonte e della Liguria; parte III : Gasteropoda. Torino, Loescher, 1883. In-4, 253 p. et table. (Dalle *Memorie della R. Accad. delle Scienze* di Torino.) [1955

MARCHAND (Ar. et Al.). Les Poussins des oiseaux d'Europe, recueil de 150 pl. d'oiseaux en duvet. T. I. Chartres, Garnier. In-8, 176 p. et pl. 1 à 75. [1956

VALLOT (J.). Etudes sur la flore du Sénégal. Fasc. 1. Paris, Lechevallier. In-8, 80 p. et carte. (Extr. du *Bulletin de la Société botanique de France.*) [1957

WESTWOOD (T.) and SATCHELL (T.). Bibliotheca Piscatoria : A Catalogue of Books on Angling, the Fisheries and Fish Culture. With Biographical Notes and an Appendix of Citations Touching on Angling and Fishing from Old English Authors. London, Satchell. In-4, 60 fr. [1958

Agriculture.

FIGUIÈRES. De la culture de la vigne chez les anciens, à propos de la reconstitution de nos vignobles. Aix, Makaire. In-8, 50 p. (Extr. de la *Revue sextienne.*) [1959

MOUILLEFERT (P.) Vignes phylloxérées; Faits établissant l'efficacité et la haute valeur du sultocarbonate de potassium pour combattre le phylloxéra, appliqué au moyen des procédés et du système mécanique P. Mouillefert et F. Hembert; Dix années d'étude et d'application en grande culture. Paris, Chaix. In-8, 44 p. [1960

Vade-mecum vinicole. La Vigne et le Vin. Paris, Capitaine. In-12, VI-194 p. [1961

FITZ-JAMES (Mme de). Grande culture de la vigne américaine (1881-1883). 3e éd., revue et considérablement augmentée. T. I. Paris, A. Delahaye et Lecrosnier. In-12, 175 p. 2 fr. [1962

MACEDO (Diego de). A cultura de tabaco nas vinhas do Douro. Porto. In-8, br. 4 fr. [1963

PLANCHON (Dr L.). Les Champignons comestibles et vénéneux de la région de Montpellier et des Cévennes aux points de vue économique et médical. Montpellier, Hamelin fr. In-8, 223 p. [1964

TASSY (L.). Réorganisation du service forestier; M. de Mahy et M. Méline. Paris, Hennuyer. In-8, II-57 p. [1965

Non mis en vente.

OTTAVI (G. A.). La chiave dei campi a vantaggio degli agricoltori, ecc. Casale, Cassone, 1883. In-8, 704 p., 9 fr. [1966

Sciences médicales.

Dictionnaire encyclopédique des sciences médicales. Directeur Dechambre. 1re sé-

rie. T. V. An-Arb, 800 p. avec fig. 3e série. T. IX, Sep-Ser, 799 p. Paris, G. Masson. In-8. [1967

JACCOUD (Dr). Nouveau dictionnaire de médecine et de chirurgie pratiques, illustré de figures intercalées dans le texte. T. XXXVI, Tr-Typho. Paris, Baillière. In-8, 852 p. avec 58 fig. 10 fr. [1968

RABUTEAU (A.), Dr. Traité élémentaire de thérapeutique et de pharmacologie. 4e éd. Paris, Delahaye et Lecrosnier. In-8, II-1,344 p. avec 58 fig. 19 fr. [1969

MURE (Dr). L'Homœopathie pure, exposé complet des connaissances nécessaires au traitement des malades, contenant la solution scientifique de tous les points encore douteux du nouvel art, etc., orné de gravures. Revu, augmenté et mis en ordre par Sophie Liet, élève et collaboratrice du docteur Mure. Paris, Baillière. In-8, VII-212 p. 7 fr. [1970

BARDET (G.). Traité élémentaire et pratique d'électricité médicale. Précédé d'une préface de M. C. M. Gariel, professeur agrégé de physique médicale à la Faculté de Paris. Paris, Doin. In-8, X-645 p. avec 234 fig. 10 fr. [1971

ARCHAMBAULT (Dr). Leçons cliniques sur les maladies des enfants. Paris, Delahaye et Lecrosnier. In-8, VIII-158 p. (Publications du *Progrès médical*.) [1972

AUVARD (A.). De la pince à os et du cranioclaste, étude historique et expérimentale. Paris, Doin. In-4, 248 p. 5 fr. [1973

BÉRAUD (Dr R.). De l'épilepsie dans ses rapports avec la grossesse et l'accouchement, bromuration pendant la grossesse. Paris, Delahaye et Lecrosnier. In-8, 100 p. 3 fr. [1974

BERNHEIM (Dr). De la suggestion dans l'état hypnotique et dans l'état de veille. Paris, Doin. In-8, 110 p. 3 fr. [1975

BONNEJOY (Dr). Principes d'alimentation rationnelle hygiénique et économique, avec des recettes de cuisine végétarienne. Paris, Berthier. In-18 j., 264 p. avec portr. [1976

BOURGOUGNON (H.). Recherches sur l'état du cœur à la fin de la grossesse et dans les suites de couches. Paris, Davy. In-8, 71 p. et 3 tabl. [1977

CHANTEMESSE (Dr A.). Etude sur la méningite tuberculeuse de l'adulte, les formes anormales en particulier. Paris, Goupy et Jourdan. In-4, 188 p. [1978

CHAUZEIX (Dr L. A.). Le Jequirity, son emploi en ophtalmologie. Paris, Ollier-Henry. In-8, 124 p. et fig. [1979

DEBOVE (Dr). Leçons cliniques et thérapeutiques sur la tuberculose parasitaire, faites à la clinique de la Pitié. Recueillies par M. le Dr Faisans. Paris, Delahaye et Lecrosnier. In-8, 96 p. (Publications du *Progrès médical*.) [1980

EUSTACHE (G.). Etude sur les lochies dans l'état normal et les états pathologiques. Paris, Delahaye et Lecrosnier. In-8, 136 p. et pl. 3 fr. [1981

FOURNIÉ (E.), Dr en médecine. Contribution à l'étude du convallaria maïalis. Montpellier, Hamelin. In-4, 51 p. [1982

GRAZZI (dott. Vitt.). Sulle perforazioni della membrana del timpano : studii e proposte. Firenze, tip. Cooperativa. In-8, 75 p. et gravures. 3 fr. [1983

HELLEU (Dr). De la pleurésie franche primitive et inflammatoire chez les vieillards. Paris, Davy. In-8, 68 p. [1984

HUTCHINSON (J.), chirurgien de London Hospital. Etude clinique sur certaines maladies de l'œil et de l'oreille consécutives à la syphilis héréditaire. Traduit et annoté par le docteur P. Hermet, avec une préface de M. le professeur Alfred Fournier et deux pl. Paris, Delahaye et Lecrosnier. In-8, XV-285 p. 6 fr. [1985

LADA NOSKOWSKI (S. A. L. de). Etude sur l'arsenic et en particulier sur la valeur de ses préparations facilement solubles dans le traitement préservatif et curatif des malades tuberculeux. Lyon, Pitrat aîné. In-4, 143 p. [1986

LE BRIGANT (Dr). Essai sur la tuberculose pulmonaire dans ses rapports avec l'alimentation, Paris, Davy. In-8, 123 p. [1987

MARTINET (A.). De l'angine de poitrine rhumatismale (hypérémie du plexus cardiaque). Paris, Delahaye et Lecrosnier. In-8, 94 p. 3 fr. [1988

MÉNARD (Dr V.). Contribution à l'étude des tumeurs blanches et des abcès froids dans leurs rapports avec l'infection tuberculeuse. Paris, Davy. In-8, 136 p. [1989

MICHAUX (Dr P.). Contribution à l'étude du carcinôme de la parotide. Paris, G. Masson. In-8, XII-90 p. 2 fr. 50. [1990

NICOLAS (Dr A.). Contribution à l'étude de l'arthrotomie antiseptique. Nancy, Sordoillet. In-4, 163 p. [1991

NOSKOWSKI (Dr L. de). Etude sur l'arsenic et en particulier sur la valeur de ses préparations facilement solubles dans le traitement préservatif et curatif des malades tuberculeux. Lyon, Pitrat aîné. In-8, 143 p. [1992

OLIVE (Dr). Des formes cliniques de la colique hépatique. Paris, Davy, In-8, 75 p. [1993

OZENNE (Dr E. H.). Du cancer chez les syphilitiques, de l'hybridité cancéro-syphilitique de la cavité buccale en particulier. Paris, Delahaye et Lecrosnier. In-8, 149 p. 3 fr. 50. [1994

PETITOT (L.). De l'intervention chirurgicale dans la tuberculose externe. Paris, Chamerot. In-4, II-180 p. [1995

POUGEL (Dr). De l'influence de la congestion chronique du foie dans la genèse des maladies. Paris, Delahaye et Lecrosnier. In-8, v-121 p. 3 fr. [1996

SCHMITT (Dr S.). De la phlébite rhumatismale. Paris, Delahaye et Lecrosnier. In-8, 109 p. [1997

THUVIEN (A.). Contribution à l'étude clinique des adhérences pleurales. Paris, Coccoz. In-8, 106 p. 2 fr. [1998

VERÑAS Y VERÑIS (Pedro). Refutacion del tratado Fuerza y materia del Dr Luis Buchner. Barcelona, tip. catolica. 1883. In-8, 241 p. [1999

VOUKCHÉVITCH (Dr). Etude sur le traitement de l'ophtalmie granuleuse par l'excision du cul-de-sac conjonctival. Paris, Davy. In-8, 103 p. [2000

BOUCHUT (E.). Compendium annuaire de thérapeutique française et étrangère pour 1884. Paris, Baillière. In-8, 228 p. 4 fr. [2001

DU CASTEL (Dr). Rapports sur les maladies régnantes faits à la Société médicale des hôpitaux de Paris. Année 1882. Paris, Duruy. In-8, 86 p. [2002

AUDRY (C.). La Fièvre typhoïde à l'hôpital de la marine de Rochefort pendant l'année 1882. Montpellier, Boehm. In-8, 43 p. [2003

COUSYN (E.). Quelques considérations sur la pathologie des troupes d'infanterie de marine en Nouvelle-Calédonie. Paris, Dereune. In-8, 48 p. [2004

Point dans le commerce.

Mémoires de la Société de médecine de Nancy. Compte rendu annuel et procès-verbaux des séances, par le Dr Remy. (Années 1882-83). Nancy, Berger-Levrault. In-8, XCVI-108 p. [2005

Mathématiques. Art militaire. Hydrographie. Navigation.

MARIE (M.). Histoire des sciences mathématiques et physiques. T. III et IV. Paris, Gauthier-Villars. 2 vol. in-8. T. III (De Viète à Descartes), 236 p. t. IV (De Descartes à Huyghens), 252 p. Les 2 vol., 12 fr. [2006

FÉLIX-FRAICHE. Eléments d'arithmétique. Paris, Palmé. In-8, 312 p. [2007

CORSI (Giuseppe). Formulario matematico. Parte I.a 3.a ediz. Firenze, G. Barbèra. In-16, VI-225 p. 2 fr. 50. [2008

POULLIN (M.). L'Éducation et la Discipline militaires chez les anciens. Paris, Charles Lavauzelle. In-32, 144 p. 30 c. [2009

NOUVELLE (A.). Exposé succinct sur la situation de l'arquebuserie française, son passé, son présent, son avenir. Angoulême, Roussaud. In-8, 42 p. [2010

Code manuel des réquisitions militaires, textes officiels annotés et mis à jour à l'aide des documents publiés jusqu'au 1er juillet 1883 ; par de L., licencié en droit, et l'intendant militaire A. T. Paris, Charles Lavauzelle. 3 vol. in-32. T. I, XVI-94 p.; t. II, 96 p.; t. III, XII-84 p. Ch. vol., 30 c. [2011

Résumé de l'historique du 62e régiment d'infanterie (11e corps d'armée, 22e division, 43e brigade). Paris, Charles Lavauzelle. In-32, 30 c. [2012

Résumé des dispositions législatives et administratives concernant les sous-officiers rengagés et commissionnés. Paris, Charles Lavauzelle. In-32, 112 p. 30 c. [2013

Historique des études faites à Calais sur les canons rayés de campagne. Paris, Berger-Levrault. In-8, 356 p. et 14 pl. 6 fr. [2014

LAHURE. Cavalerie, exploration et combat. Paris, Baudoin. In-8. VIII-168 p. avec 15 fig. 3 fr. 50. [2015

DEGOUY (R.). Etude sur les opérations combinées des armées de terre et de mer, attaque et défense. Première partie. Paris. Berger-Levrault. In-8, 172 p. avec 33 fig 4 fr. [2016

KOSZARSKI (E.). Essai d'un règlement sur l'organisation et le fonctionnement du service des arbitres pendant les manœuvres d'automne d'un corps d'armée. Paris, Baudoin. In-12, 140 p. 2 fr. 75. [2017

LOYER (E.). La Police judiciaire militaire en temps de paix et en temps de guerre. Paris, Charles Lavauzelle. In-32, 221 p. 1 fr. 50. [2018

HOEFER (F. A.). Hoogduitsch-Nederlandsch militair technisch woordenboek. Arnhem, K. van der Zande, firma Stenfert Kroese en van der Zande. In-8, VI-557 p. 9 fr. [2019

BOURGOIS, vice-amiral. Du roulis des navires en eau calme. Paris, Berger-Levrault. In-8, 104 p. avec tabl. 3 fr. [2020

DINGLER, Notice sur les ports de Noirmoutier, de l'Herbaudière (île de Noirmoutier) et de l'îlot du Pilier. Paris, impr. nationale. In-4, 37 p. (Ministère des travaux publics. *Ports maritimes de la France.*) [2021

SEATON (A. E.). Manual of Marine Engineering. 3e éd. London, Griffin. In-8, 436 p. 6 fr. [2022

Mécanique. Génie. Technologie. Arts et Métiers.

FUSTEGUERAS et HERGOT. Traité de mécanique théorique et appliquée. Deuxième partie, Moteurs et récepteurs industriels, moteurs hydrauliques, pompes et accumulateurs, moteurs à vapeur, etc. 2e édition, entièrement refondue et augmentée. Paris, G. Masson. In-8, 455 p. avec 227 fig. 5 fr. [2023

LEROY (C. F. A.). Traité de stéréotomie, comprenant les applications de la géométrie descriptive à la théorie des ombres, la perspective linéaire, la gnomonique, la coupe des pierres et la

charpente. 9e édit., revue et annotée par M. E. Martelet. Texte et pl. Paris, Gauthier-Villars. In-4, XVI-396 p. et atlas in-fol. de 74 p. 26 fr. [2024

ZOPPETTI (Ing. V.). Arte siderurgica. Nozioni sulla produzione della ghisa, del ferro e delle acciaio, desunte dal Corso annuale di metallurgia nel R. Istit. tecnico superiore di Milano. Milano, Hoepli, 1883. 2 vol. gr. in-8. 25 fr. [2025

PETIT (A. P.). La Photographie industrielle. Paris, Gauthier-Villars. In-18 j., 116 p. avec 24 fig. 2 fr. 25. [2026

BORREL (J. G.). Les Recettes simples, conseils aux aides et aux receveuses des postes et des télégraphes. Paris, Borrel. In-8. 118 p. 2 fr. 25. [2027

Tratado de telegraphia de signaes, para uso do exercito, por A. C. Bon de Sousa, major d'infanteria e director dos telegraphos e pombaes militares : precedido d'uma memoria sobre o modo como a telegraphia electrica militar figurou na exposicao d'electricidade em 1881. Lisboa. Gr. in-8, 400 p. e estampas explicativas, br. 15 fr. [2028

DUNI (Antioco). Il servizio postale in Italia e le sue condizioni e il suo personale. Milano, Gius. Civelli, 1883. In-8, 45 p. (Non mis en vente). [2029

TOURNEAUX (L.). Typographie. Grammaire de la composition. Paris, Champion. In-8, VIII-136 p. avec fig. et pl. 3 fr. 50. [2030

DANEL (L.) et ASSER (E. J.). L'Imprimerie et la Photographie à l'exposition internationale et coloniale d'Amsterdam, rapport présenté à M. le ministre du commerce et documents sur les principaux exposants. Lille, impr. Danel. In-4, 82 p. [2031

THIBAUDEAU (F.). L'Imprimerie à l'exposition internationale et coloniale d'Amsterdam. Angers, Librairie générale. In-8, 42 p. et pl. [2032

Mélanges scientifiques.

ZABOROWSKI (S.). Les Mondes disparus. T. LXXXIII. Paris, Alcan. In-32, 192 p. avec fig. 60 c. [2033

FONVIELLE (W. de). Les Saltimbanques de la science, comment ils font des miracles. Paris, Dreyfous. In-18 j., XII-464 p. 3 fr. 50. [2034

JAILLET (Dr J.). L'Alcool, sa combustion, son action physiologique, son antidote. Paris, Doin. In-8, 179 p. 4 fr. [2034 *bis*

RADAU (R.). Les Vêtements et les Habitations dans leurs rapports avec l'atmosphère. Paris, Gauthiers-Villars. In-18 j., 97 p. 1 fr. 75. [2035

POGLIAGHI (P.). La trasmissione elettrica dell'energia. Milano, Dumolard. In-8, 213 p. avec de nombreuses gravures. 6 fr. (*Biblioteca scientifica internazionale*, vol. XXXVIII.) [2036

CALVET (E.). Dans mille ans. Paris, Delagrave. In-8, 451 p. et 140 illust. par Nehlig. 15 fr. [2037

BORSENDORFF (L.). De l'instruction du pauvre, tablettes d'un horloger. Paris, Martin. In-18 j., VI-365 p. 3 fr. 50. [2038

ARCUSSIA (C. d'). La Conférence des fanconniers. Réimprimée sur l'édit de 1644, avec une notice et des notes par Ernest Jullien. Paris, Jouaust et Sigaux. In-12, LXXXIV-140 p. 11 fr. (*Le cabinet de vénerie*, petite bibliothèque du chasseur.) [2039

Beaux-Arts. Arts décoratifs.

Nouvelles archives de l'art français, recueil de documents inédits publiés par la Société de l'histoire de l'art français. 2e série. T. IV. (10e de la collection). Scellés et inventaires d'artistes, publiés par Jules Guiffrey. Première partie. Paris, Charavay frères. In-8, XXIII-430 p. 15 fr. [2040

BOUCHOT (H.), du cabinet des Estampes. Les Portraits aux crayons des XVIe et XVIIe siècles conservés à la Bibliothèque nationale (1525-1646), notice, catalogue et appendice. Paris, Oudin. In-8, 416 p. avec 2 portr. en fac-similé. 25 fr. [2041

ROGER-BALLU. Les Dessins du siècle. Livr. 1. Paris, Baschet. In-4, 8 p. et 10 dessins photograv. et imprim. en coul. sur pap. teint. [2042

L'ouvrage sera complet en 6 livr. hebdomadaires, 5 fr. l'une; il reproduira 60 dessins choisis parmi les chefs-d'œuvre de l'exposition de dessins de l'école moderne depuis 1780 jusqu'à nos jours. Tir. de luxe de 20 ex. sur japon. L'ouvr. compl., 60 fr.

Société d'aquarellistes français. Ouvrage d'art publié avec le concours artistique de tous les sociétaires. Texte par les principaux critiques d'art. Septième partie, contenant : Henri Baron, par E. Montrosier; E. Isabey, par Fourcaud; G. Jacquet, par Meurville. Paris, Goupil. In-fol., 42 p. avec 3 pl. photogr. hors texte et 62 photograv., dessins, croquis, etc., dans le texte. 30 fr. [2043

BLONDEL (S.). L'Art intime et le Goût en France (grammaire de la curiosité). Illustr. de MM. Arents, Bourdin, Fraipont, Lenoir, Monchablon, Er. Rouveyre, Scott, etc Paris, Rouveyre et Blond. Gr. in-8, titre et pages 1 à 16 et pl. [2044

Cet ouvrage, publié en 25 livraisons à 1 fr., formera un magnifique volume de X-400 p., de 25 planches hors texte (noir, or et couleurs) et de 250 vign. d'après les décorateurs les plus célèbres.

LE BRETON (G.). Le Musée céramique de Rouen. 20 pl. par Goutzwiller, héliograv. Dujardin. Rouen, Augé. In-8, 67 p. 10 fr. [2045

MICHEL (E.). Le Musée de Cologne. Catalogue alphabétique des tableaux de

peintres anciens qui y sont exposés. Paris, Rouam. In-4, 88 p. et grav. 3 fr. [2046

VENTURI (Adolfo). La R. Galleria Estense in Modena. Modena, Paolo Toschi, 1883. In-8, 485 p. 131 grav. di Argent e Göshl di Vienna, représentant les œuvres d'art de la galerie. [2047

CIMINO FALIERO DE LUNA (Aurelia). La Esposizione austro-ungarica a Trieste nell' anno 1882; relazione. Bologna, Soc. tip. già Compositori, 1883. In-16. 21 fr. [2048

PAUTASSI (avv. V.). I codici miniati. Torino, Loescher edit., 1883. In-16, 99 p. 4 fr. [2049

DAVID (E.). Etudes historiques sur la poésie et la musique dans la Cambrie. Paris, C. Lévy. Gr. in-8, XVI-311 p. 15 fr. [2050

KLECZYNSKI (J.). Frédéric Chopin : De l'interprétation de ses œuvres; trois conférences faites à Varsovie. Paris, Maokar. In-18 j., XII-96 p. avec portrait. 2 fr. [2051

CARDEVACQUE (A. de). Le Théâtre à Arras avant et après la Révolution. Arras, De Sède. In-12, 276 p. et pl. [2052

PAGANO (G.). Il teatro Massimo e il programma del l'Administrazione comunale : osservazioni critiche. Palermo, tip. dello Statuto, 1883. In-16, XIX-168 p. 1 fr. [2053

Disposizione scenica per l'opera « Simon Boccanegra », di G. Verdi. Milano, stab. Ricordi, 1883. In-8, 58 p. 10 fr. [2054

BELLES-LETTRES.

Philologie. Linguistique.

DU RUSQUEC (H.). Dictionnaire français-breton. Fasc. 1. Morlaix, Chevalier. In-4 à 2 col., p. 1 à 80. [2055

LOTH (J.). Vocabulaire vieux-breton, avec commentaire contenant toutes les gloses en vieux-breton, gallois, cornique, armoricain connues, précédé d'une introduction sur la phonétique du vieux-breton et sur l'âge et la provenance des gloses. Paris, Vieweg. In-8, IX-255 p. [2056

Bibliothèque de l'École des hautes études, 57e fasc.

AIZKIBEL (J. F.). Diccionario basco-español, titulado Euskeratik Erderara Biurtzeco Itztegia. Madrid, libr. de M. Murillo, 1884. In-fol. Cuadernos 23 à 34 (pp. 685 à 1,068). Cada cuaderno. 3 fr. [2057

GORNALL (Pedro). Les langues brésiliennes. Monographie brésilienne des livres les plus intéressants considérés sous le rapport de la linguistique du Brésil. Buenos Aires, Pablo Coni. In-8, 32 p. [2058

Non mis dans le commerce.

BLADÉ (J. F.). Quatorze superstitions populaires de la Gascogne. Agen, Ve Lamy. In-8, 52 p. [2059

MUSTON (Alexis). Examen de quelques observations sur l'idiome et les manuscrits vaudois. Pignerol, Chiantore et Mascarelli. In-16, 55 p. [2060

BRAGA (Th.). Contos tradicionaes do povo portuguez, com um estudo sobre a novellistica geral, e notas comparativas. Lisboa. 2 vol. in-12, br. 12 fr. [2061

MINHADJ, AT-TALIBIN le guide des zélés croyants. Manuel de jurisprudence Musulmane selon le rite de châfi'ï. Texte arabe publié par ordre du gouvernement avec traduction et annotations par L. W. C. van den Berg. Volume II. Batavia, impr. du gouvernement. In-8, IX-498 p. 14 fr. [2062

DUVAL (Rubens). Les dialectes néo-araméens de Salamas, textes sur l'état actuel de la Perse et contes populaires, publiés avec une traduction française. Paris, Vieweg. In-8, IX-93 p. 8 fr. [2063

DUTENS (A.). Essai sur l'origine des exposants casuels en sanscrits. Paris, Vieweg. In-8, XXIII-306 p. 9 fr. [2064

FÉER (Léon). Contes indiens. Les trente-deux récits du trône (Batris-Sahasan), ou les Merveilleux exploits de Vikramaditya. Traduits du bengali et augmentés d'une étude et d'un index. Paris, Leroux. Pet. in-18, LXXIV-262 p. 5 fr. [2065

Rhétorique et Eloquence sacrée et profane.

BOSSUET. Œuvres inédites, publiées par Albert Gaudelet, camérier de cape et d'épée de S. S. Léon XIII. Nancy, Fringuel et Guyot. In-16, 248 p. [2066

MASSILLON (J. B.). Correspondances, décisions, ordonnances et autres œuvres inédites, recueillies et publiées par Michel Cohendy. Clermont-Ferrand, Thibaud. In-8, 176 p. [2067

PLANTIER (Mgr). Œuvres complètes. 4 vol. In-8. T. IX (Mandements et lettres pastorales; Question romaine, I), 506 p.; t. X (Question romaine, II), 517 p.; t. XI (Controverses théologiques; Protestantisme), 414 p.; t. XII (Controverses théologiques; l'Arianisme moderne), 530 p. Paris, Oudin. Chaque vol., 10 fr. [2068

Eloquence de la Chaire et de la Tribune françaises. Edited by Paul Blouet. Vol. I, French Sacred Oratory. London, Frowde. In-12, 200 p. 3 fr. 50. [2069

PAILLERON & ROUSSET. Discours prononcés

dans la séance publique tenue par l'Académie française pour la réception de M. Pailleron, le 17 janvier 1884. Paris, Firmin-Didot et Cᵉ. In-4, 45 p. 1 fr. [2070

BORRELLI (Prof. Pasquale). Casamicciola: discorso di carità, letto nella R. chiesa dello Spirito Santo in Napoli. Napoli, tip. dell' Accademia delle Scienze, 1883. 1 fr. [2071

Poésie.

ASTRUC (Z.). Romancero de l'Escorial, poème d'Espagne. Paris, Charpentier. In-18 j., VIII-343 p. 3 fr. 50. [2072

BAFFO (G.). Poésies complètes, en dialecte vénitien. Littéralement traduites pour la première fois, avec le texte en regard. T. I, orné du portrait de l'auteur. Paris, Lisieux. In-8, XIX-363 p. [2073

Prix de souscription des 4 volumes, 200 fr.

BARBIER (J.). La Gerbe, poésies (1842-1883). Paris, Lemerre. In-18 j., 369 p. 3 fr. [2074

BERTIN (E.). Péchés d'amour, poésies. Paris, Ghio. In-18 j., 144 p. 3 fr. [2075

BRU (P.). Feux follets, poèmes et poésies (1877-1883). Préface de Ch. Grandmougin. Paris, Michaud. In-18 j., VIII-243 p. 3 fr. 50. [2076

CAFFET (G.). Poésies. Paris, de Soye. In-18 j., 122 p. [2077

CHEVALIER (O.). La Chanson du vin, poésies. Paris, Ollendorff. In-18 j., 179 p. 3 fr. [2078

CORBIER (D.). Les Rimes terrestres. Paris, Lemerre. In-18 j., 234 p. 3 fr. [2079

EDWARDS (A.). Feuillets intimes. Paris, Charpentier et Cᵉ. In-8, 256 p. 10 fr. [2080

GAY (C.). Matin et Soir, poésies. T. II. Paris, Fischbacher. Pet. in-12, 285 p. 5 fr. [2081

JASMIN (J.). L'Aveugle de Castel-Culier, poème languedoc, traduit en vers français par A. Westphal. Montpellier, Hamelin. In-8, 41 p. [2082

LASSAIRE (R.). Ma gerbe, poésies. 1ʳᵉ partie : Berceaux et Tombes; 2ᵉ partie : Odes, poèmes, mélanges; 3ᵉ partie : la Terre et l'Infini. Agen, Lamy. In-8, 224 p [2083

MOUREY (G.). Voix éparses, poésies. Paris, Jouaust et Sigaux. Pet. in-12, 100 p. 3 fr. [2084

MUSSET (A. de). Œuvres complètes. Œuvres posthumes. Paris, Charpentier. In-18 j., 266 p. 3 fr. 50. [2085

NADAUD (G.). Chansons à dire, chansons philosophiques, chansons humoristiques, chansons à jouer, etc. Paris, Tresse. In-18 j., 386 p. 3 fr. 50. [2086

NOLLÉE (J.). Contes macabres et autres, et improvisations poétiques. Paris, Plon, Nourrit. In-18 j., XXXII-236 p. 3 fr. [2087

NORMAND (J.). Os camaroes, monologo em verso por Accacio Antunes (traducção livre do monologo de J. Normand, Les écrevisses). Lisboa. In-16. 1 fr. 50. [2088

ORLLANGES (E. d'). Les Nuits parisiennes, poésies naturalistes. Paris, Hurtau. In-8, IV-271 p. et grav. 3 fr. 50. [2089

PÉTRARQUE. Sonnets. Traduction libre par L. Jehan-Madelaine. 1ʳᵉ série. Paris, Fischbacher. In-16, 69 p. 2 fr. [2090

Les Plumes d'or, recueil de littérature contemporaine, précédé d'un sonnet par Arsène Houssaye. 1ʳᵉ série. Paris, aux bureaux de la France littéraire. In-18 j., 287 p. 7 fr. 50. [2091

SILVESTRE (A.). Les Mélancolies d'un joyeux. Paris, Charavay. Gr. in-16, 304 p. et front., par Tofani. 3 fr. 50. [2092

TRUBERT (M.). Les Chants du cœur, poésies diverses. Paris, Oudin. In-18, 83 p. 1 fr. 50. [2093

Théâtre.

DESTOUCHES. Le Glorieux, comédie en cinq actes. Avec une préface par Georges d'Heylli. Paris, Jouaust et Sigaux. In-12, XVI-147 p. 4 fr. [2094

GALVAN (I. R.). Poesias. Tomo II. Composiciones dramáticas originales. Paris, Donnamette. In-18 j., 353 p. [2095

GENNEVRAYE. Théâtre de famille. Paris, Hetzel. In-18 j., 341 p. 3 fr. [2096

LA FONTAINE & CHAMPMESLÉ. La Coupe enchantée, comédie en un acte. Préface par Georges d'Heylli, et un appendice contenant les origines de la pièce. Paris, Jouaust et Sigaux. In-12, XX-116 p. 3 fr. 50. [2097

MORRIONE (avv. Lionardo). Tragedia. Palermo, Luigi Pedone Lauriel, 1883. In-16, XI-270 p. 3 fr. [2098

OHNET (G.). Serge Panine, pièce en cinq actes. Paris, Ollendorff. In-18 j., 159 p. 2 fr. [2099

VASCONCELLOS (A. C. de). Consequencias de inconsequencias, comedia em 3 actos, por A. C. de Vasconcellos, representada no theatro Baquet. Lisboa. In-8. 5 fr. [2100

Romans et Contes.

AIMARD (G.). Le Rastreador. T. I : Les Plateados, 345 p.; t. II : le Doigt de Dieu, 343 p. Paris, Dentu. 2 vol. in-18 j. 6 fr. [2101

AJAC (M. d'). Ma tante Laure. Paris, Marpon et Flammarion. In-18 j., 327 p. 3 fr. 50. [2102

DULAURENS (l'abbé). L'Arretin moderne. Première partie, 250 p.; deuxième partie, 231 p. Paris, L. Baillière et Messager. 2 vol. in-32. 4 fr. [2103

ARVOR (Mᵐᵉ G. d'). Maxime Dufournel. Suivi de : la Rose du Japon. Paris, Bloud et Barral, In-18, 324 p. 3 fr. [2104

AUDOUARD (O.). Pour rire à deux, contes. Paris, Marpon et Flammarion. In-18 j., 329 p. avec vign. et front. à l'eau-forte. 5 fr. [2105
Il a été tiré 50 exemp. num. sur pap. de Holl.

BAISSAC (C.). Récits créoles. Poitiers, Oudin. In-18 j., XII-428 p. 3 fr. [2106

BARBEY D'AUREVILLY (J.). Ce qui ne meurt pas. Paris, Lemerre. In-18 j., 415 p. 3 fr. 50. [2107

BELOT. O segredo terrivel, traducçao de P. de Faria. Lisboa. 2 vol. br. 4 fr. [2108

BELZ DE VILLAS. Sous le ciel bleu. Précédé d'un autographe d'Emile Zola. Marseille, Bertin. In-16, 154 p. 2 fr. [2109

BENJAMIN (E.). L'Impure. Paris, Marpon et Flammarion. In-18 j., 373 p. 3 fr. 50. [2110

BERGERET (G.). Dans le monde officiel. Paris, Ollendorff. In-18 j., 304 p. 3 fr. 50. [2011

BEUGNY D'HAGERUE (G. de). Yvonne de Montigneul. Paris, Blériot et Gautier. In-12. 233 p. 2 fr. [2012

BIART (L.). Des Voyages involontaires : Lucia Avila. Paris, Hetzel. In-18 j., 342 p. 3 fr. [2113

BLANDY (S.). Les Epreuves de Norbert. Paris, Hetzel. In-18 j., 392 p. et grav. 3 fr. 50. [2114

Brindilles rabelaisiennes : par l'auteur de Trois dizains de contes gaulois et de les Après-soupers. Paris, librairie Jouaust. In-16, 192 p. 5 fr. [2115

BRUNET (G.). Céline, pages de la vie d'un jeune homme. Paris, tous les libraires. In-18 j.. 324 p. 3 fr. [2116

CHANDENEUX (C. de). Le Lieutenant de Rancy. Paris, Plon, Nourrit. In-16, 269 p. 4 fr. [2117

DAUDET (A.). Les Femmes d'artistes. Paris, Lemerre. In-18 j., 182 p. et eau-forte de Gill. 3 fr. 50. [2118

DEBANS (C.). La Cabanette. Paris, Ollendorff. In-18 j., 330 p. 3 fr. 50. [2119

DESLYS (C.). Mimie. Paris, Dentu. In-18 j., 324 p. 3 fr. [2120

DIANE (Mme). Maximes de la vie. Préface par Sully Prud'homme, de l'Académie française. Paris, Ollendorff. In-32, XVIII-221 p. 4 fr. [2121
Il a été tiré pour les amateurs 25 ex. numérotés dont 5 sur pap. du Jap. 5 sur pap. de Chine et 15 sur pap. What.

Doutes amoureux, ou Cas de conscience et points de droits avec leurs solutions, à l'usage des confesseurs et des magistrats. Texte et traduction en regard. Paris, Liseux. In-16, XI-88 p. [2122

DUBRAY (P.). Causeries. Paris, Alcan-Lévy. In-18 j., 214 p. 3 fr. 50. [2123

DUVAL (G.). Le Carnaval parisien ; le Quartier Pigalle. Paris, Marpon et Flammarion. In-18 j., 297 p. 3 fr. 50. [2124

FABRE (F.). Julien Savignac. Paris, Charpentier. In-32, 367 p. et 2 dessins de Jean-Paul Laurens. gravés à l'eau-forte par Ch. Courtry. 4 fr. [2125

FABRE (F.). Le Roi Ramire. Paris, Charpentier. In-18 j., 344 p. 3 fr. 50. [2126

FÉVAL (P.). O homen de ferro, traducçao de Emygdio de Oliveira. Lisboa. 2 vol. in-12. 8 fr. [2127

FREVAL (J.). L'Héritage du guillotiné. Paris, Librairie populaire. 3 vol. in-18 j. T. I, 251 p.; t. II, 251 p.; t. III, 261 p. 1 fr. 50 le vol. [2128

FULBERT-DUMONTEIL. Les Sept femmes du colonel d'Arlot. Paris, Dentu. In-18 j., 325 p. 3 fr. [2129

GAUTIER (T.). Les Jeunes-France, roman, suivis de : Contes humoristiques. Paris, Charpentier. In-18 j., XIX-375 p. 3 fr. 50. [2130

GOURDON DE GENOUILLAC (H.). Le Capitaine Bernard. Paris, Dentu. In-18 j., 354 p. 3 fr. [2131

GRÉVILLE (H.). Folle avoine. Paris, Plon et Nourrit. In-18 j., 315 p. 3 fr. 50. [2132

GUÉROULT (E.). Le Luthier de Rotterdam. Paris, Dentu. In-16, 320 p. 1 fr. [2133

HAMILTON-AIDÉ. Sacrifice; Deux belles-mères; Est-ce un rêve? Traduction de Robert Honlay. Paris, C. Lévy. In-18 j., 305 p. 3 fr. 50. [2134

HOUSSAYE (A.). Les Douze nouvelles nouvelles. Paris, Dentu. In-18 j., 288 p. et grav. 3 fr. 50. [2135

HUGO (V.). Les Misérables. Première partie : Fantine. Paris, Hachette. In-18 j., II-436 p. 3 fr. 50. [2136

HUYGENS (Cornelie). Regina. Amsterdam, P. N. van Kampen en zoon. In-8, 328 p. 8 fr. [2137

JAUFFRET (Mme A.). Emery et Cassiette, légende provençale, précédée d'une notice sur La Baume-Rolland. Lyon, Duc. In-8, 112 p. [2138

JAUFFRET DE RAMBERT (O.). Christine. Paris, Bray et Retaux. In-18 j., 256 p. 3 fr. [2139

Les Joyeuses histoires de nos pères. Vol. II. Le Procureur et son clerc ; Amour et bastonnade ; les Œufs cassés : le Trou du diable, etc. Paris, tous les libraires. In-18, 96 p. et grav. de Hauffmann. 2 fr. [2140

Les Joyeuses histoires de nos pères. Vol. III. La Médaille à revers ; l'Homme en mal d'enfant ; Borgne et Cocu ; la Fille de trois couleurs, etc. Paris, tous les libraires. In-18, 95 p. et grav de Hauffmann. 2 fr. [2141

LABILLOIS (Mlle). Un drame dans la vie intime, suivi de : Histoire d'une âme. Paris, Firmin-Didot et Ce. In-18 j., 231 p. 3 fr. [2142

LABOULAYE (E.). Contes et Nouvelles. Abbeville, Retaux ; Paris, Ducrocq. In-18 j., 288 p. et 60 vign. par Boilvin. 2 fr. [2143

LABOURIEU (T.). Les Crimes de Paris. Le Drame de la rue Charlot. Paris, Rouff. In-18 j., 335 p. 3 fr. 50. [2144

LA CHATAIGNERAIE (G. de). Le Mystère d'un vieux château. Paris, Téqui. In-12, 336 p. [2145

LAGLAIZE (J. B.). Pantins et Marionnettes. Paris, Marpon et Flammarion. In-18 j., 331 p. avec vign. 3 fr. 50. [2146

LANCELIN (C.). Les Déclassés : le Curé. Paris, Marpon et Flammarion. In-18 j., 349 p. 3 fr. 50. [2147

LAPOINTE (A.). Feu Robert-bey. Paris, Plon, Nourrit. In-18 j., 297 p. 3 fr. 50. [2148

LEPELLETIER (E.). L'Amant de cœur. Paris, Tresse. In-18 j., 325 p. 3 fr. 50. [2149

LOTI (P.). Les Trois Dames de la Kasbah, conte oriental. Paris, C. Lévy. Gr. in-16, 99 p. 5 fr. [2150

Il a été tiré 10 ex. numérot. sur pap. du Jap.

Madame Delphine. Suivi de : la Campanule, le Chagrin de tante Marguerite. Traduction de Th. Bentzon. Paris, C. Lévy. In-18 j., II-307 p. 3 fr. 50. [2151

MAHALIN (P.). La Belle limonadière. Paris, Tresse. In-18 j., 417 p. 3 fr. 50. [2152

MARYAN. Clémentine de La Fresnaye. Paris, Bray et Retaux. In-18 j., 286 p. [2153

MICHEL (L.). Contes et Légendes. Avec une préface autographe de Henri Rochefort. Paris, Kéva. In-8, 67 p. [2154

MONTEZEMOLO (H. de). Souvenirs de jeunesse par un gentilhomme piémontais. Torino, E. Loescher, 1882. In-8, 182 p. 2 fr. 50. [2155

MULLER (E.). Le Prince du feu, histoire persane. Paris, Delagrave. In-8, 247 p. et 18 gr. 5 fr. [2156

NÉEL. Voyage de Paris à Saint-Cloud par mer et retour de Saint-Cloud à Paris par terre. Avec une préface et des notes par E. Legrand. Aquarelles de Jeanniot, gravées par Gillot. Paris, Lahure. In-8, XXXII-127 p. et 12 aquarelles dont 10 hors texte. 25 fr. [2157

NORIAC (J.). Paris tel qu'il est. Paris, C. Lévy. In-18 j., VIII-313 p. 3 fr. 50. [2158

OUIDA. Les Fresques, suivi de : Au palais Pitti ; Après midi ; A Camaldoli ; nouvelles. Traduites de l'angl. par Hephell. Paris, Hachette. In-18 j., 307 p. 3 fr. [2159

POE (E.). Nouvelles histoires extraordinaires. Traduites par Charles Baudelaire. Edition illustrée de 13 grav. hors texte. Paris, Quantin. In-8, XX-415 p. 25 fr. [2160

POITEVIN (B.). Le Pêcheur de l'île de la Borde. Paris, Dentu. In-18 j., 524 p. 3 fr. 50. [2161

POLI (O. de). Les Régicides, roman historique. Paris, Blériot et Gautier, 2 vol. in-18 jésus. T. I, 386 p.; t. II, 400 p. 6 fr. [2162

RACOT (A.) et G. PRADEL. Le Diamant rouge. Paris, Rouff et Cie. In-18 j., 732 p. 3 fr. 50. [2163

RESTIF DE LA BRETONNE. Monsieur Nicolas, ou le Cœur humain dévoilé. Réimprimé sur l'édition unique et rarissime publiée par lui-même en 1796. T. X. Paris, Liseux. In-8, 260 p. 3 fr. 50. [2164

Edition complète en 14 volumes.

RICARD (J.). La Voix d'or. Paris, C. Lévy. In-18 j., 406 p. 3 fr. 50. [2165

Romans grecs. Daphnis et Chloé, suivi de Théagène et Chariclée. Traduction française, précédée d'une étude sur le roman chez les Grecs, par M. Charles Zévort, directeur de l'enseignement secondaire au ministère de l'instruction publique. Paris, Charpentier. In-18 j., XXXIX-385 p. 3 fr. 50. [2166

SALAVY (G.). Les Hurlements ; le Bourjoué. Paris, Oriol. In-18 j., 374 p. 3 fr. 50. [2167

SALAVY (G.). Le Fou, suite aux Hurlements. Paris, Oriol. In-18 j., 141 p. 3 fr. 50. [2168

SEIGNY (S.). Stéphanette. Paris, Bray et Retaux. In-18 j., 251 p. 2 fr. [2169

SERAO (Matilde). Fantasia : romanzo. Torino, Casanova, 1883. In-16, 402 p. 4 fr. [2170

SHORTHOUSE (J. Henry). John Inglesant, historische roman uit den tijd van Olivier Cromwell. Naar den 21en druk uit het Engelsch door C. Baarslag. 2 dln. Roy. Amsterdam, P. N. van Kampen en zoon. In-8. (4 en 290 p.; 4 en 324 p.) [2171

STANY. Geneviève de Nauvaillea. Paris, Blériot et Gautier. 2 vol. in-18 j., T. I, 252 p.; t. II, 250 p. 3 fr. 50. [2172

STENGER (G.). La Petite Beaujard, roman contemporain. Paris, C. Lévy. In-18 j., 345 p. 3 fr. 50. [2173

TALMEYR (M.). Mme Alphonse. Paris, Dentu. In-18 j., 387 p. [2174

THOMIN (L.). Les Chevaliers de la dynamite. Paris, Levé. In-12, 279 p. 2 fr. [2175

UCHARD (M.). Mlle Blaisot. Paris, Lévy. In-18 j., II-306 p. 3 fr. 50. [2176

VASSELIER. Contes (XVIIIe siècle), réimprimés sur l'édition originale (Londres, 1800). Paris, Liseux. In-16, XII-152 p. [2177

VERNE (Jules). Keraban de Stijfhoofdige, (Kéraban le Têtu), Schipbreuk en redding. Rotterdam, Jacs. G. Robbers. In-8. (4 en 236 p. met houtsneden tusschen den tekst.) 3 fr. 50. [2178

WALTER SCOTT. La Prison d'Edimbourg. Trad. de M. Daffry de La Monnoye. Paris, Firmin-Didot et Ce. In-8, 692 p. 10 fr. [2179

Chacun des romans de la collection for-

mera un volume de 550 à 600 pages, publié par livraisons à 50 cent., et par fascicules à 1 fr. 50. Il paraît une livraison par semaine.

WILKIE COLLINS. L'Hôtel hanté, roman anglais. Trad. par Henry Dallemagne. Paris, Hachette. In-18 j., 253 p. 1 fr. 25. [2180

WOOD (Miss H.). Edina, roman anglais. Traduit avec l'autorisation de l'auteur par Mme Honorine Martel. Paris, Hachette. 2 vol. in-18 j. T. I, 287 p.; t. II, 263 p. Ch. vol., 1 fr. 25. [2181

Zoppino (le), dialogue de la vie et généalogie de toutes les courtisanes de Rome (XVIe siècle), littéralement traduit, texte italien en regard. Paris, Liseux. In-16, XII-112 p. [2182

Critique et Histoire littéraire.

PEREZ (Giovanni). Le Nuvole di Aristofane nel secolo XIX. Palermo, presso L. Pedone Lauriel (tip. dello Statuto), 1883. 3 fr. [2183

PAMPIRII (Josephi), De plautina comœdia, commentariolum. — Accedunt philosophiæ morum theses complures, cum explanatione. Albæ, ex typ. diœcesana Sansoldi. In-8, 70 p. 2 fr. [2184

CORTESE (Jacobus). De M. Porcii Catonis vita, operibus et lingua, editio altera. Savonæ, ex off. A. Ricci, 1883. In-8, 173 p. 4 fr. 50. [2185

HIRZEL (Rud.). Untersuchungen zu Cicero's philosophischen Schriften. 3. Thl. Academica priora. Tusculanæ disputationes. Leipzig, Hirzel. Gr. in-8, III-576 p. 15 fr. 30. [2186

HEARD (F. F.). Shakespeare as a Lawyer, Sq. 12mo. Boston. 9 fr. 40. [2187

COLAGROSSO (Francesco). Studii sul Tasso e sul Leopardi. Forlì, tip. frat. Gherardi, 1883. [2188

GUIDI (Alessandro). Il genio poetico e la celebrità di Giacomo Leopardi. Roma, tip. Befani, 1883. In-8, 65 p. [2189

VERDAGUER (M. J.). L'Atlantide, poème traduit du catalan, par Albert Savine. 2e éd. Paris, Cerf. In-8, CLXXIX-284 p. 7 fr 50. [2190

Tiré à 610 ex. dont 10 sur pap. du Jap., 20 sur pap. de Chine, 30 sur pap. de Holl. et 550 sur pap. ord.

MARC (l'abbé). Manuel d'histoire de la littérature française où sont particulièrement étudiés et analysés les auteurs français du baccalauréat conformément au programme officiel du 2 août 1880, à l'usage des classes de troisième, de seconde et de rhétorique. Paris, Putois-Cretté. In-18 j., 915 p. [2191

BARTOLI (Adolfo). Storia della letteratura italiana; tomo V: Della vita di Dante Alighieri. Firenze, G. C. Sansoni edit. (tip. Carnesecchi). In-16, VIII-367 p. 3 fr. 50. [2192

BARTOLI (Adolfo). Storia della letteratura italiana; tomo VII: Francesco Petrarca. Firenze, G. C. Sansoni edit. (tip. Carnesecchi). In-16, VI-319 p. 3 fr. 50. [2193

GEBHART (E.). Introduction à l'histoire du sentiment religieux en Italie depuis la fin du XIIe siècle jusqu'au concile de Trente, leçon d'ouverture du cours de littératures méridionales. Paris, Berger-Levrault. Pet. in-8, 51 p. 3 fr. [2194

RAGUSA-MOLETI (G.). Giuseppe Pitrè e le Tradizioni popolari. Palermo, tip. del Tempo. [2195

Non in commercio.

HORN (F. W.). History of the Literature of the Scandinavian North, from the most Ancient Times to the Present. Revised by the Author, and Translated by Rasmus B. Anderson; also, A Bibliography of the Important Books in the English Language Relating to the Scandinavian Countries; prepared for the Translator by Thorvald Solberg. Chicago. In-8, 507 p. 22 fr. 50. [2196

BRINTON (D. G., A. M., M. D.). Aboriginal American Authors and their Productions; especially those in the Native Languages. A Chapter in the History of Literature. Philadelphia. In-8, VIII-63 p. 4 fr. [2197

FERRAZ (M.). Etude sur la philosophie de la littérature. Paris, Leroux. In-8, 50 p. [2198

PONTMARTIN (A. de). Souvenirs d'un vieux critique. 4e sér. Paris, C. Lévy. In-18 j., 361 p. 3 fr. 50. [2199

LE DUC (P.). Les Fabulistes de l'Ain. (L'Abbé Guichellet, J. H. Rossand, le vicomte de La Boulaye, M. Musy, M. Villefranche.) Bourg, Villefranche. In-12, 87 p. [2200

ROCCA (G. G.). Cause precipue del decadimento dell'arte drammatica. Firenze, tip. Galletti e Cocci. [2201

DESPREZ (L.). L'Evolution naturaliste. (Gustave Flaubert, les Goncourt, M. Alphonse Daudet, M. Emile Zola, les Poètes, le Théâtre). Paris, Tresse. In-18 j., 378 p. 3 fr. 50. [2202

Epistolaires. Polygraphes. Mélanges littéraires.

MAISTRE (J. de). Œuvres complètes. Nouvelle édition, contenant ses œuvres posthumes et toute sa correspondance inédite. T. II: Du pape. Lyon, Vitte et Perrussel. In-8, XXVIII-556 p. [2203

MAISTRE (J. de). Œuvres complètes. Nouv. éd., contenant ses œuvres posthumes et toute sa correspondance inédite. T. VI: Examen de la philosophie de Bacon. (Ouvrage posthume.) Lyon, Vitte et Perrussel. In-8, XXXVI-538 p. [2204

LAMARTINE. Œuvres. Recueillement poétiques, épîtres et poésies diverses. Paris, Hachette et Jouvet. In-18 j., 386 p. 3 fr. 50. [2205

COTIN. La Satyre des satyres et la Critique désintéressée sur les satyres du temps. Avec une notice par le bibliophile Jacob. Paris, Libr. des bibliophiles. In-12, XIV-85 p. 5 fr. 50. [2206
Tiré à 340 ex. numérot., dont 300 ex. sur pap. vergé, 20 sur pap. de Chine et 20 sur pap Whatman.

COYER. Bagatelles morales. Publiées par le bibliophile Jacob. Paris, Libr. des bibliophiles. In-12, X-106 p. et eau-forte par Lalauze. 6 fr. [2207
Tiré à très petit nombre. Pap. verg. Titre rouge et noir. Il a été tiré en outre 20 ex. sur pap. de Chine et 20 sur pap. Whatm. avec double épreuve de la grav.

Moissons littéraires de la province. Huitième gerbe recueillie par l'Académie des lettres de la Province. Œuvres en prose. Paris, Duc. In-8, 200 p. [2208

SÉVIGNÉ (Mme de). Choix de lettres extraites de l'édition des Grands écrivains de la France publiée sous la direction de M. Ad. Regnier. Paris, Hachette. In-8, 256 p. avec vign. 2 fr. [2209

PERREYVE (H.). Lettres à un ami d'enfance (1847-1865). 4e édit., augmentée de plusieurs lettres inédites. Paris, Gervais. In-18 j., XXIV-461 p. 4 fr. [2210

DONATI (dott. Vitaliano). Lettere inedite: ricordo di nozze Camerano-Lessona (agosto 1883). Opuscolo elegantissimo in cromotipia, che contiene la bibliografia dei lavori stampati e manoscritti del Donati. Ancona, A. G. Morelli (tip. Sarzani e C.o), 1883. [2211

DIDON (le R. P.). Les Allemands. Paris, C. Lévy. In-8, VIII-423 p. 7 fr. 50. [2212

GOETHE. Wilhelm Meister. Traduit par M. Théophile Gautier fils. Paris, Charpentier. 2 vol. in-18 jésus. T. I, 567 p.: t. II, 619 p. 7 fr. [2213

HUGO (V.). L'Archipel de la Manche. Paris, C. Lévy. In-8, 93 p. 3 fr. [2214

MICHELET (J.). Ma jeunesse. Paris, C. Lévy. In-18 j., XXXII-414 p. 3 fr. 50. [2215

LAFAULOTTE (Mme H. de). Souvenirs et vérités. Paris, Plon et Nourrit. In-18 j., 109 p. 3 fr. 50. [2216

LUBOMIRSKI (J.). Autour de Jérusalem (le Christianisme et la Société). Paris, C. Lévy. In-18 j., IV-292 p. [2217

HISTOIRE.

Géographie, Topographie Ethnographie.

OGER (F.). Géographie générale et géographie de la France, physique, militaire, historique, politique, administrative et statistique (programme officiel à l'usage des candidats aux écoles du gouvernement et des aspirants au baccalauréat ès lettres et ès sciences). 8e éd. Paris, Gauthier-Villars. In-8, VIII-249 p. et atl. de 33 cart. col. 14 fr. [2218

COUPAS (P.). Le Département de l'Allier. Moulins, Couvreul. In-8, 276 p. 2 fr. [2219

CHAVOT (T.). Le Mâconnais, géographie historique, contenant le dictionnaire topographique de l'arrondissement de Mâcon. Paris, Champion. In-16, XII-306 p. 4 fr. [2220

LENTHÉRIC (C.). Le Rhône alpestre et le Valais. Avignon, Seguin. In-8, 64 p. et 2 cart. [2221

QUIN (C.). Origine des populations normandes, étude ethnologique du nord-ouest de la France. Le Havre, journal *le Havre*. In-8, 12 p. [2222

LEMIRE (C.). La Colonisation française en Nouvelle-Calédonie et dépendances. Paris, Challamel. In-4, LXXIII-376 p. avec tabl., cart., plans et grav., et vue du chef-lieu. 20 fr. [2223

VIGNON (L.). Les Colonies françaises, leur commerce, leur situation économique, leur utilité pour la métropole. Paris, Challamel. In-8, 83 p. 2 fr. (Extr. de la *Revue britannique*.) [2224

GAUHAROU (L.). Géographie de la Nouvelle-Calédonie et dépendances. Nouméa, imprimerie du Gouvernement. Pet. in-4, 150 p. et tabl. [2225

The French in Indo-China, with a narrative of Garnier's explorations in Cochin-China, Annam, and Tonquin. London, Nelsons. In-12, 258 p. avec 33 grav. 2 fr. 50. [2226

BARBIER (J. V.). Rapport sur les travaux cartographiques, publiés par les ministères français à propos de l'exposition organisée à Douai, lors du congrès national de géographie en 1883. Paris, Berger-Levrault. In-8, 63 p. [2227

PÉRIGOT (C.) et L. PIRÉ. Atlas élémentaire de la Belgique à l'usage de toutes les écoles belges, d'après les méthodes les plus nouvelles. Paris, Delagrave. In-4 à 2 col., 24 p. avec 12 cart. color. et douze notices. [2228

STOPPANI (Ant.). Il bel paese: conversazioni sulle bellezze naturali, la geologia e la geografia fisica dell'Italia. 4.a ediz. Milano, Giacomo Agnelli, 1883. Gr. in-8, XV-645 p. 5 fr. [2229

Un lavoro sul letto del Piave nel 1314 (Deliberazioni e provvedimenti), pub-

blicato dal prof. Bailo Luigi, per nozze Faido-Caccianiga. Treviso, Zoppelli, 1883. In-8, 13 p. [2230

I setti Colli, la villa Adriana e Apollodoro in Roma. Roma, Forzani, 1883. In-16, 292 p. 2 fr. 50. [2231

ROISSARD DE BELLET. La Sardaigne à vol d'oiseau, en 1882, son histoire, ses mœurs, sa géologie, ses richesses métallifères et ses productions de toute sorte. Paris, Plon et Nourrit. In-4, 349 p. avec carte, grav. et des. col. 10 fr. [2232

JUNIOR (Cristiano). Vistas y costumbres de la Republica Argentina ; provincia de San-Juan. Buenos-Aires, Pablo Coni. In-4, 31 p. (et un alb. de photograph.) 25 fr. [2233

BELTRAN Y ROSPIDE (R.). La Polynesia; des cabrimiento, reseña y descripcion geografica. Madrid, Murillo, 1884. In-4, 297 p. et 3 cartes. 10 fr. [2234

Voyages.

Il pellegrinaggio italiano in Francia nel luglio 1883 : note di un pellegrino (prof. d. Giacomo conte Radini Tedeschi). Bologna, Gamberini e Parmeggiani, 1883. In-16, 149 p. 50 c. [2235

Monaco, Europa's lucifer. Reisbeschrijving, met twee plans. Genua, Nisza, enz. Ten dienste van hen die Nisza met de wereldtentoonstelling zullen bezoeken door Salocin. (voor rekening van den schrijver.) Utrecht, G. J. C. Scrinerius. Roy. in-8, VIII-224 p. 7 fr. 50. [2236

SANTINI (cav. dott. F.). Viaggio intorno al mondo colla regia corvetta « Garibaldi. » Venezia, Fontana. In-8, 480 p. 6 fr. [2237

GOURDAULT (J.). Du nord au midi, zigzags et impressions d'un touriste. Paris, Rouam. In-f°, 92 p. avec nombr. grav. dans le texte et 8 eaux-fortes par les pram. artist. 25 fr. [2238

ABOUT (E.). De Pontoise à Stamboul. Paris, Hachette. In-18 j., 287 p. 3 fr. 50. [2239

SCHLUMBERGER (C.). Les Iles des Princes, suivi de : le Palais et l'Eglise des Blachernes, la Grande muraille de Byzance, souvenirs d'Orient. Paris, C. Lévy. In-18 j., 431 p. 3 fr. 50. [2240

BRAU DE SAINT-POL LIAS. Ile de Sumatra; Chez les Atchés : Lohong. Paris, Plon et Nourrit. In-18 j., XXXVI-279 p. avec cart. et illustr. d'après des photograp. de l'aut. 4 fr. [2241

ROGET (A. C.). Vingt ans en Annam, ou Mémoires du P. Bénigne. Paris, Œuvre de Saint-Paul. In-8, IX-227 p. [2242

DUPIN DE SAINT-ANDRÉ (A.). Le Mexique aujourd'hui, impressions et souvenirs de voyage. Paris, Plon et Nourrit. In-18 j., IV-288 p. 3 fr. 50. [2243

TALLENAY (J. de). Souvenirs du Vénézuéla, notes de voyage, Paris, Plon et Nourrit. In-18 j., 329 p. et grav. par Gautier. 4 fr. [2244

MORENO (Francisco P.). Patagonia, resto de un antiguo continente hoy sumerjido. Contribuciones al estudio de las colecciones del Museo Antropologico y Arqueologico. Buenos-Aires, Pablo Coni. In-4, 37 p. 2 fr. [2245

BOISSIÈRE (René). Deux mois en Patagonie. Buenos-Aires, typ. du *Courrier de la Plata*. In-4, 37 p. et 4 plans. 1 fr. 50. [2246

SAVIGNON (de). Voyage agricole dans le Liverpool-Plains (Nouvelle-Galles du Sud). Paris, Berger-Levrault. Gr. in-8, 75 p. avec fig. (Extr. des *Annales de l'Institut national agronomique.*) [2247

MAYNE-REID. Aventures de terre et de mer. La Montagne perdue. Traduction de J. Lermont. Paris, Hetzel. In-18 j., 324 p. et grav. 3 fr. 50. [2248

VERNE (Jules). Het boek der reizen en ontdekkingen. Vrij bewerkt naar Jules Verne's histoire des grands voyages et des grands voyageurs door Dr. G. J. Dozy. Met ongeveer 300 houtgravures naar oorspronkelijke teekeningen. 6e éd. Rotterdam, Uitgevers - Maatschappij „Elsevier." Gr. in-8, 224 p. en 17 bl. met I uitsl. gelith. kaart en houtsneden tusschen den tekst. 10 fr. [2249

Histoire biblique et ecclésiastique. Missions catholiques.

ROHRBACHER (abate). Storia universale della Chiesa cattolica dal principio del mondo fino ai dì nostri; continuata dall'anno 1846 sino al 1876 dal prof. cav. d. Pietro Balan. Vol. V. 8e édit. Torino, Marietti. Gr. in-8 à 2 col. 842 p. [2250

MAISTRE (l'abbé). Saint-Clément de Rome, son histoire, renfermant les Actes de saint Pierre, ses écrits avec les preuves qui les réhabilitent, son glorieux martyre. Paris, Wattelier. 2 vol. in-8. T. I, 648 p.; t. II, 557 p. 14 fr. [2251

BAYET (C.). Les Elections pontificales sous les Carolingiens au VIIIe et au IXe siècle (757-885). Nogent-le-Rotrou, Daupeley-Gouverneur. In-8, 45 pages. (Extr. de la *Revue historique.*) [2252

LOPEZ FERREIRO (Antonio), canonigo de Santiago. Las tradiciones populares acerca del sepulcro del Apostol Santiago. Santiago, 1884. In-8, 38 p. [2253

LOPEZ FERREIRO (Antonio), y R. P. FIDEL FITA, S. J. Monumentos antiguos de la Iglesia Compostellana. Santiago, 1884. In-8, 188 p. [2254

BAUDIN (P.). Katekismu d'Ede Yoruba; traduit du Catéchisme de Cambrai. Paris, Poussielgue. In-8, X-96 p. 3 fr. [2255

Hagiologie. Ordres religieux. Biographie ecclésiastique.

Annali storico-polemici degli apostoli

Pietro e Paolo, confermati da monumenti antichi cristiani, giudaici e pagani, con illustrazioni opportune. Torino, 1883. 2 vol. in-8, 1,108 p. 12 fr. [2256

SANGUINETTI (P. S.). La Compagnie de Jésus et son existence canonique dans l'Eglise, réponse au livre de l'abbé Chaillot: Pie VII et les jésuites. Ouvrage traduit de l'italien par le P. J. Noury, de la même Compagnie. Paris, Bray et Retaux- In-8, X-549 p. 8 fr. [2257

JAUNAY (L.). Histoire des évêques et archevêques de Paris. Paris, Téqui. In-12, II-351 p. [2258

PAUTHE (l'abbé L.). Histoire de sainte Marcelle ; la Vie religieuse chez les patriciennes de Rome au IVe siècle. 2e éd. Paris, Poussielgue. In-18, 551 p. 4 fr. [2259

DI GIOVANNI. San Francesco d'Assisi : discorso letto in Cianciana nel 3° giorno della commemor. del VII centenario, ecc. 2e éd. corr. et augm. Girgenti. 1883. In-8, 199 p. 2 fr. 75. [2260

CHATELLAIN (l'abbé J. C. V.). Le P. Denis Petau, d'Orléans, jésuite; sa vie et ses œuvres. Paris, Œuvre de Saint-Paul. In-8, XXV-544 p. et port. 7 fr. 50. [2261

TEPPA. Vita del ven. Antonio Maria Zaccaria fondatore della Congregaz. dei Chierici regolari di S. Paolo detti Barnabiti. 4e éd. Roma, 1883. In-16, XV-414 p. 2 fr. [2262

DARCHE (J.). Le Saint abbé Bourdoise, réformateur du clergé et promoteur des séminaires en France : son époque, sa vie, ses écrits, etc. Nouv. éd. augmentée. Paris, Oudin. 2 vol. in-8. T. I, CXXV-610 p. et portr.; t. II, 907 p. et grav. [2263

Pas dans le commerce.

TIMON-DAVID (l'abbé). Vie de saint Joseph Calasanes, fondateur des écoles pies. Marseille, Blanc et Bernard. 2 vol. in-8. T. I, VIII-421 p. et portrait ; t. II, 456 p. et grav. 6 fr. [2264

MOREY (l'abbé J.). Le Pèlerin de Marie, notice biographique sur Charles-Aristide Maire, pénitent public pour la France. Besançon, Jacquin. In-18 j., 347 p. et port. [2265

SALMON (Ch.). Vie de Mgr Daveluy, évêque d'Acones, vicaire apostolique de Corée, mort pour la foi le 30 mars 1866. Paris, Bray et Retaux. In-8, XX-647 p. et portr. 5 fr. [2266

Notice biographique sur Mgr Pierre-Henri Lamazou, évêque de Limoges, ancien curé de Notre-Dame d'Auteuil. Paris, Gervais. In-8, 131 p. et 2 photograph. 3 fr. 50. [2267

2. *Histoire civile, religieuse et militaire à l'Etranger.*

BIGINELLI (sac. L.). Gli studii storici e papa Leone XIII : considerazioni. Torino, 1883. In-16, 26 p. [2268

Edis. non in commercio.

Histoire de France.

1. *Histoire politique générale.*

BLANCHET (D.) et PINARD (J.). Cours complet d'histoire de France (ancien cours supérieur). Ouvrage à l'usage des élèves des écoles primaires primaires supérieures, etc. 15e éd. Paris, Ve Belin et et fils. In-12, IV-628 p. avec 78 vign. et 31 cart. [2269

JERVIS (W. H.). A History of France from the earliest times to the Fall of the second Empire in 1870. (Student's Edition.) Murray. In-8, 750 p. [2270

ZELLER (B.) et BAYET (C.). Les Derniers Carolingiens (877-987). Extraits des Annales de Saint-Bertin, d'Abbo, de Flodoard, de Richer, de Guillaume de Jumièges, etc. Paris, Hachette. In-18, 171 p. avec 11 grav. 50 cent. [2271

BARRAL (A. de). Les Chroniques de l'histoire de France; Légendes capétiennes: les Premiers capétiens. Tours, Cattier. In-12, X-224 p. [2272

AVENEL (G. d'). Richelieu et la monarchie absolue. T. I (le Roi et la Constitution ; la Noblesse et sa décadence), IV-455 p. ; t. II (la Noblesse et sa décadence, suite; Administration générale, Finances). 458 p. Paris, Plon, Nourrit. 2 vol. in-8. 15 fr. [2273

LA FARE (de). Mémoires et Réflexions sur les principaux événements du règne de Louis XIV et sur le caractère de ceux qui y ont eu la principale part, publiés avec une annotation historique, biographique et littéraire et un index analytique par Em. Raunié. Paris, Charpentier. In-18 j., XXXVI-396 p. 3 fr. 50. [2274

ARGYLE (Duke of). The Reign of Law. London, Strahan. In-8, 450 p. 4 fr. 25. [2275

Il y a cent ans. Liste des titulaires en 1783 des principaux emplois dans l'Eglise, les conseils, la diplomatie, l'armée, etc., dont les familles existent encore en 1883, d'après l'Almanach royal et l'Etat militaire de la France de 1883, suivie d'une table alphabétique de noms des familles. Paris, Champion. In-12, 123 p. 3 fr. 50. [2276

PRAT (J. G.). La Constitution de 1793, précédée au peuple français le 24 juin 1793, publiée, annotée, comparée avec la constitution de 1848 et la constitution des Etats-Unis d'Amérique. Paris, Baillière et Messager. In-32, XIV-66 p. 1 fr. [2277

MAC CARTY (John George). The French Revolution of 1792 : its causes, its events, and its results. A historical study. London, Hodges. In-12, 42 p. 1 fr. 50. [2278

DESPREZ (C.) Les Armées de Sambre-et-Meuse et du Rhin. Paris, Baudoin. In-18 j., 162 p. et 5 cart. 2 fr. 50. [2279

PERRIN (l'abbé T.). Les Martyrs du Maine, épisodes précieux de l'histoire de l'Eglise pendant la Révolution française : Traits nombreux de foi, de charité, de résignation et d'héroïsme dignes des premiers siècles et propres à édifier tous les âges et toutes les conditions. 3e éd. Nantes, Forest et Grimaud. 2 vol. in-18 j. T. I, XIII-329 p.; t. II, 364 p. 8 fr. [2280

LAMARTINE (A. de). Histoire des Girondins. Paris, Jouvet. 4 vol. in-8. T. I, 575 p.; t. II, 568 p; t. III, 582 p.: t. IV, 559 p. 30 fr. [2281

GUILLON (E.). Histoire du Consulat et de l'Empire. Préface de M. H. Carnot. Paris, Martin. In-18 j., 144 p. et gravures. 1 fr. [2282

Archives parlementaires de 1787 à 1860. recueil complet des débats législatifs et politiques des chambres françaises, imprimé par ordre du Sénat et de la Chambre des députés, sous la direction de MM. J. Mavidal et E. Laurent. 1re série (1787 à 1799). T. XVII : Du 9 juillet 1790 au 12 août 1790. Paris, Paul Dupont. Gr. in-8 à 2 col., 781 p. [2283

BARTHÉLEMY (C.). La Guerre de 1870-1871. Paris, Blériot et Gautier. In-18 j., XIX-244 p. 3 fr. [2284

GUYON (L.). Les Martyrs du droit et de la liberté dans la Sarthe, récit des événements de décembre 1851 dans notre département. Paris, Charavay. In-18, 445 p. 2 fr. 50. [2285

STEENACKERS (F. F.) et LE GOFF (F.). Histoire du Gouvernement de la défense nationale en province (4 septembre 1870-8 février 1871). T. I. Paris, Charpentier. In-18 j., 444 p. 3 fr. 50. [2286

Il a été tiré 25 ex. numérot. sur pap. de Holl. Prix : 7 fr.

RAVOLD (J B.). Français et Allemands aux Etats-Unis d'Amérique pendant l'année terrible (1870), conférence faite à Gerbéviller, le 14 juill. 1883. Nancy, Sidot. Pet. in-8, 64 p. [2287

Annales du Sénat. Débats parlementaires. Session extraordinaire de 1883 (du 24 oct. au 29 déc. 1883). Paris, *Journal officiel*. In-4 à 3 col., 443 p. [2288

ASTER. La France représentée au Cambodge. IIe part. Paris, Populus. In-8, 105 p. [2289

3. *Histoire provinciale*

BONVALOT (E.). Le Tiers état d'après la charte de Beaumont et ses filiales. Paris, Picard. In-8, XXV-646 p. 12 fr. [2290

STAEHLING (C.). Histoire contemporaine de Strasbourg et de l'Alsace (1830-1852). Nice, Gauthier. In-8, XII-433 p. [2291

BEAUCOUSIN (L. A.). Histoire de la principauté d'Yvetot, ses rois, ses seigneurs. Paris, Picard. In-8, VIII-345 p. 7 fr. 50. [2292

BOURMONT (comte A. de). La Fondation de l'université de Caen et son organisation au XVe siècle. Caen, Le Blanc-Hardel. In-8, 351 p. [2293

Non mis dans le commerce.

LECŒUR (J.). Esquisses du Bocage normand, précis historique, races, mœurs et coutumes, patois, proverbes et dictons, etc. Paris, Morel. In-8, 414 p. et pl. 8 fr. [2294

MOURIER (A.). Contes et Récits de la vallée d'Eure. Paris, Santon. In-18 j., 189 p. avec grav. 2 fr. [2295

Guerre franco-allemande (1870-71). Notes et souvenirs d'un curé de la banlieue de Paris. Paris, libraires de la galerie d'Orléans. In-8, 107 p. et carte de la banlieue est de Parts. 2 fr. [2296

LECOCQ (A.). Variétés historiques, archéologiques et légendaires du département d'Eure-et-Loir. Chartres, Petrot-Garnier. Pet. in-8, 317 p. et grav. 9 fr. [2297

LALLIÉ (A.). L'Eglise constitutionnelle dans la Loire-Inférieure; Minée et son épiscopat. Nantes, Forest et Grimaud. In-8, 69 p. [2298

SAINMONT (P.). Une commune rurale pendant et après 1789, simples notes historiques sur Couddes. Saint-Aignan, Bigot-Ferru. In-8, 118 p. 1 fr. 25. [2299

CARLET (J.). Description de la ville de Saint-Jean-de-Losne, suivie de relations historiques concernant cette ville. Beaune, Batault. In-12, VI-81 p. [2300

CHEVALLIER (G.). Notice historique sur Fixin et Fixey. Dijon, Mersch. In-8, 91 p. [2301

PINGUET (H.). Histoire de Bourbon-l'Archambault. Moulins. Couvreul. In-8, VII-108 p. 3 fr. 50. [2302

BROSSARD (J.). Description historique et topographique de l'ancienne ville de Bourg, capitale de la province de Bresse Bourg-en-Bresse, Authier et Barbier. In-8, 255 p. [2303

THEILLIÈRE (l'abbé). Etude historique sur le canton de Bas-en-Basset. Saint-Etienne, Forestier. In-18, 326 p. 3 fr. [2304

LACOSTE (G.). Histoire générale de la province de Quercy, publiée par les soins de MM. L. Combarieu et F. Cangardel. T. I. Livraisons 2 à 12. (Fin du vol.). Cahors, Girma. In-8, p. 41 à 476. [2305

Cet ouvrage, tiré à 450 ex., formera 3 vol. de 500 p. chac. paraissant en livr. mens. pendant les années 1882-83-84. Son prix sera de 18 fr. 6 fr. par an.

MOLINIER (A.). La Sénéchaussée de Rouergue en 1341. Nogent-le-Rotrou, Daupeley-Gouverneur. In-8. 40 p. (Extr. de la *Bibliothèque de l'Ecole des chartes*, t. XLIV, 1883.) [2306

LEROUX (A.), MOLINIER (E.) et THOMAS (A.). Documents historiques bas-latins, pro-

vençaux et français concernant principalement La Marche et le Limousin. T. I. Limoges, Ducourtieux. In-8, IV-362 p. 6 fr. [2307

DECOUX-LAGOUTTE (E.). Notes et documents pour servir à l'histoire des juridictions royales en Bas-Limousin (1462-1790). Tulle, Crauffon. In-8, 171 p. [2308

DOUAIS (l'abbé C.). Soumission de la vicomté de Carcassonne par Simon de Montfort, et la Croisade contre Raymond VI, comte de Toulouse (août 1209-avril 1211). Paris, Picard. In-8, 74 p. 3 fr. 50. [2309

LEBOUCHARD (l'abbé). Précieux documents sur Notre-Dame de Sauvagnac (deuxième partie). Limoges, Chapouland. Pet. in-18, 108 p. [2310

DUBORD (l'abbé R.). Solomiac, histoire de cette bastide depuis sa fondation en 1322 jusqu'aux temps modernes. Auch, Foix. In-8, VII-251 p. et pl. (Extr. de la *Revue de Gascogne*.) [2311

TAMIZEY DE LARROQUE (P.). Documents inédits pour servir à l'histoire de la ville de Dax. Paris, Hugonis. In-8, 64 p. 4 fr. (Extr. de la *Revue des Basses-Pyrénées et des Landes*. Tiré à 100 ex. numérot.) [2312

LOUIS (E.). Oloron-Sainte-Marie (Bearn). Eaux-fortes et dessins par Paul Lafond. Paris, Rouam. In-fol., 24 p. avec vign. et 10 pl. 25 fr. [2313

STAUNTON (S. A.). The war in Tong-King: Why the French are in Tong-King, and what they are doing there. Boston. In-8, sd., 45 p. 2 fr. 10. [2314

Hérésies.

PERRY (G. G.). History of the English Church. Second Period: From the Accession of Henry VIII. to the Silencing of Convocation in the Eighteenth Century, 1509-1717. 3e ed. London, Murray, In-8, 628 p. 9 fr. 40. [2315

TIELE (C. P.). Huldreich Zwingli 1484-1884. Feestrede, gehouden in de Remonstrantsche kerk te Rotterdam, op Zondagavond 30 December 1883. Uitgegeven ten voordeele van het te Zurich op te richten standbeeld van Zwingli. Amsterdam, P. N. van Kampen en zoon. In-8, 38 p. 1 fr. 75. [2316

FREPPEL (Mgr). A propos du centenaire de Luther, étude sur le protestantisme. Paris, Bray et Retaux. In-8, 72 p. 1 fr. [2317

KUHN (F.). Luther, sa vie et son œuvre. T. II (1521-1530). Paris, Robert. In-8, 510 p., 7 fr. 50. [2318

Histoire universelle, ancienne, du moyen âge et contemporaine. Chronologie.

SUÉRUS (R.). Histoire ancienne des peuples de l'Orient. Paris, P. Dupont. In-18 j., IV-330 p. et cart. 2 fr. 25. [2319

JURIEN DE LA GRAVIÈRE, de l'Institut. Les Campagnes d'Alexandre: Epilogue. V, le Démembrement de l'empire. Paris, Plon et Nourrit. In-12, XII-265 p. et carte de l'Asie Mineure au temps présent. 20 fr. [2320

DES NOUHES (A.). Etude sur l'histoire romaine. Paris, Société bibliographique. In-12, 101 p. 1 fr. [2321

MURY (l'abbé P.). Histoire romaine. T. II. Paris, Palmé. In-18 j., 367 p. avec fig. et cart. [2322

MADVIG (J. N.). L'Etat romain, sa constitution et son administration. Traduit par Ch. Morel. T. III. Paris, Vieweg. In-8, X-373 p. 8 fr. [2323

PERRIN (Col.). Marche d'Annibal des Pyrénées au Pô. 1er fasc. Grenoble, Perrin. In-8, 163 p. et 3 cart. col. [2324

PERRIN (Colonel). Description des vallées qui se rendent de la vallée du Rhône dans celle du Pô; Histoire d'Annibal. 2e fasc. Grenoble, Perrin. In-4, 198 p. [2325

ARSAC (J. d'). Cours d'histoire de France et d'histoire générale, conforme aux derniers programmes officiels du baccalauréat, de l'Ecole militaire, du brevet de capacité, etc. 1re partie: Classe de rhétorique, pouvant servir aux classes de seconde et de troisième. Paris, Palmé. In-18 j., 637 p. [2326

SYLVANECTE. Souvenirs contemporains: la Cour impériale à Compiègne. Paris, Charpentier. In-18 j., VIII-304 p. 3 fr. 50. [2327

Questions du jour.

1. *En France.*

ARSAC (H.). Goritz, Frohsdorf, ou les Stations de l'exil. Ouvrage illustré de 6 dess. hors texte à la plume, par Guillot. T. I. Nancy, Fringnel et Guyot. In-16, 303 p. 4 fr. [2328

CÉSENA (A. de). La Maison de France. Avec un portr. photograph. de M. le comte de Paris, d'après nat. et un fac-similé de sa signature par P. Petit. Paris, Blériot et Gautier. In-12, 48 p. 30 cent. [2329

Révision (la) de la constitution basée sur une nouvelle énonciation des droits de l'homme, par le comte de ***. Paris, Oriol. Pet. in-8, 64 p. 75 cent. [2330

BAUDOUIN (Dr A.). L'Aventure de Port-Breton et la Colonie libre dite Nouvelle-France, souvenirs personnels et documents. Ed. illustr. de portr., de vues, de fac-similés, de pièces, de cartes et d'autogr. Paris, Dreyfous. In-18 j., 331 p. 4 fr. [2331

POULAIN (J.). Le Rocher de Port-Breton, journal d'un voyage en Océanie, suivi de: Réponse au journal la *Nouvelle France* et à M. V..., de Carcassonne. Nantes. Plédran. In-8, V-229 p. 3 fr. [2332

.. C.). La Vérité catholique
x religieuse ; Appel à la raison
rance. Paris, Dentu, In-8, XVI-
7 fr. [2333
s (l'abbé). Triomphes de la reli-
n devant les persécutions, la science,
philosophie. Paris, Œuvre de Saint-
Paul. In-8, 110 p. 2 fr. [2334
TAXIL (L.). La Prostitution contemporaine, étude d'une question sociale. Paris, Librairie populaire. In-8, 510 p. et grav. 5 fr. [2335

Histoire étrangère. Histoire religieuse, civile et militaire.

Histoire étrangère.

1. *Histoire politique.*

CARDON (R.). L'ordinamento del governo locale in Inghilterra. Torino, E. Loescher, 1883. In-8, 118 p. 2 fr. [2336

Northamptonshire Notes and Queries : A quarterly journal devoted to the antiquities, family history, traditions, parochial records, folk-lore, quaint customs, &c., of the County. Edited by the Rev. W. D. Sweeting. Part. I. Northampton, Taylor and Son. In-4. 2 fr. 20. [2337

JORISSEN. De overgave van Amsterdam in Januari 1795. Roy. Amsterdam, P. N. van Kampen en zoon. In-8, X-143 p. 2 fr. 70. [2338

GROOT (C. P.), HOFSTEDE (de). Honderd jaren uit de geschiedenis der hervorming in de Nederlanden. (1518-1619). Leiden, A. W. Sijthoff. In-8, XII-436 p. 6 fr. 30. [2339

HÖFLER. Antoine de Lalaing, Seigneur de Montigny, Vincenzo Quirino u. Don Diego de Guevara als Berichterstatter üb. König Philipp I. in den J. 1505, 1506. [Aus : „Sitzungsber. d. k. Akad. d. Wiss."] Wien, Gerold's Sohn. In-8, 80 p. 1 fr. 70. [2340

LURION (F.). Guerre turco-russe (1877-1878); Suleyman-Pacha et son procès. Paris, Collombon et Brûlé. In-8, 216 p. 4 fr. (Publication du *Spectateur militaire.*) [2341

BALZANI (U.). Le cronache italiane nel medio evo descritte. Milano, Hoepli. In-16, XIV-311 p. 4 fr. [2342

DE GERBAIX SONNAZ (C. Alberto). Studii storici sul contado di Savoia e marchesato in Italia nella età di mezzo, vol. I, parte I. Torino, tip. Roux e Favale, 1883. In-8, vol. I, parte I, 207 p. 4 fr. [2343

MENCACCI (Paolo). Memorie documentate per la storia della rivoluzione italiana. Annata II (1883). Roma, alla Direzione del Divino Salvatore. Chaque année pour l'Italie, 12 fr.; hors l'Italie, 14 fr.; hors l'Europe, 16 fr.; pour les abonnés à Rome, 15 fr. [2344

BERTOLOTTI (A.). La prigionia di Ascanio Colonna (1553-1557). Modena, tip. Vincenzi e Nipoti, 1883. In-8, 77 p. 2 fr. [2345

Dagli Atti e Memorie della Deputazione di storia patria per le provincie modenesi e parmensi, serie III, vol. II,

FORTUNATO (G.). I Napolitani del 1799. Firenze, G. Barbera. In-16, 87 p. 1 fr. [2346

MARCHESI. Le relazioni tra Tunisi e Venezia dal 1792 al 1797. Venezia, Fontana, 1883. In-8, 32 p. 2 fr. [2347

RIVIÈRE (A.). Etude sur la république de Saint-Marin. Douai, Duramou. In-8, 50 p. 2 fr. [2348

BRENTARI. La casa Remondini e la Corte di Spagna: aneddoto storico (1766), esposto colla scorta di documenti inediti, e pubblicato in occasione delle nozze Trivellini-Pozzato (10 gennaio 1882). Bassano, S. Pozzato, 1882. Gr. in-4, 102 p. ed 1 n. n. con la riproduzione fotografica di ' una stampa del Remondini che fu soggetto dell'aneddoto, chiamato affare di Spagna da B. Gamba. [2349

BALBAS (J. N.). Casos y cosas de Castella. Estudios historicos. Madrid, Murillo, 1884. In-8, 260 p. 3 fr. [2350

BERENYS Y CASAS (José). La inquisicion fotografiada. Barcelona. In-8, 96 p. 60 cent. [2351

CASTELLO BRANCO (C.). D. Luiz de Portugal, neto do Prior do Crato (quadro historico, 1601-1660). Lisboa. 1 vol. in-12, br. 8 fr. [2352

Relatorios do governador da provincia de Macau e Timor relativos ao anno de 1880, e dos governadores das provincias da Guiné Portugueza e de S. Thomé e Principe, respectivos ao de 1882, contendo importantes informaçoes, esclarecimentos e dados estatisticos para se conhecer do verdadeiro estado actual d'aquellas colonias, no ponto de vista commercial, hygienico, administrativo, militar. Lisboa. 1 vol. in-fol. br. 15 fr. [2353

ESPEJO. El paso de los Andes. Cronica historica de las operaciones del Ejército de los Andes para la restauracion de Chile en 1817. Buenos Aires, G. Casavalle. In-8, 710 p. 9 fr. [2354

BAASCH (Antonio). Elementos de historia española en America y Nacional en el Rio de la Plata. 2ª ed. Buenos Aires, Luis Castex. In-8, 112 p. 2 fr. 50. [2355

ROUGEMONT (P. de). Une page de l'histoire de la dictature de Nicolas de Pierola en 1880. Melun, Dubois. In-8, VII-48 p. [2356

HERRAU (V.). Documentos officiales sobre los emprestitos de Honduras, publicados por Victor Herran. Paris, Goupy et Jourdan. In-18, 116 p. [2357

CHABAUD-ARNAULT (C.). Etude sur la guerre navale de 1812 entre
terre et les Etats-Unis de

du Nord. Paris, Berger-Levrault et Cᵉ. In-8, 74 p. (Extr. de la *Revue maritime et coloniale*). [2358

Mélanges et mémoires historiques.

SOURCHES (de). Mémoires sur le règne de Louis XIV, publiés d'après le manuscrit authentique appartenant à M. le duc Des Cars, par le comte de Cosnac et E. Pontal. T. III. (Janvier 1689-décembre 1691.) Paris, Hachette. In-8, 528 p. 7 fr. 50. [2359

DOUBLET (J.). Journal du corsaire Jean Doublet, de Honfleur, lieutenant de frégate sous Louis XIV, publié d'après le manuscrit autographe, avec introduction, notes et additions, par C. Bréard. Paris, Charavay frères. In-8, 303 p. 10 fr. [2360

COLBERT (J. B.). Journal inédit de Jean-Baptiste Colbert, marquis de Torcy, ministre et secrétaire d'Etat des affaires étrangères, pendant les années 1709, 1710 et 1711. Publié d'après les manuscrits autogr., par F. Masson. Paris, Plon, Nourrit et Cᵉ. In-8, LII-460 p. 8 fr. [2361

LOCARD (A.). Correspondance inédite entre le comte d'Agenois, duc d'Aiguillon, le comte de Signelay et le cardinal de Polignac sur la divisibilité de la matière. Lyon, Plan. In-8, 51 p. [2362

PELLERIN (J. M.). Correspondance inédite recueillie et annotée par Gustave Bord. Paris, Sauton. In-8, XIX-157 p. 6 fr. [2363

VITROLLES (de). Mémoires et relations politiques, publiés par E. Forgues. T. II (1814-1815). Paris, Charpentier. In-8, 482 p. 7 fr 50. [2364

BACKER (L. de). Le Présent et le Passé. Paris, Bécus. In-16, X-380 p. 2 fr. 50. [2365

CERNUSCHI (H.). Le Grand procès de l'union latine. Paris, Guillaumin. In-8, 121 p. 3 fr. [2366

Histoire de la civilisation.

(*Mœurs, coutumes, etc.*)

SCHERR. Storia dei costumi e della coltura del popolo tedesco. Vol. III. Reggio-Emilia, Leopoldo Bassi, 1883. In-16, 219 p. 3 fr. [2367

BIART (L.). Scènes de mœurs mexicaines. Le Pensativo. Paris, Hennuyer. In-18 j., 327 p. 3 fr. 50. [2368

Notice historique sur la société philanthropique française du Rio de la Plata, à l'occasion du cinquantenaire de la fondation de la Société (1832-1882). Buenos-Aires, impr. du Courrier de la Plata. In-8, 48 p. [2369

Non mis en vente.

Antiquités, Archéologie, Numismatique, Epigraphie.

CHOISY (A.). Etudes sur l'architecture grecque. Quatrième étude : Un devis de travaux publics à Livadie. Pari, Société anonyme de publications périodiques. In-4, 67 p. et pl. [2370

CAGNAT (R. Dʳ). Explorations épigraphiques et archéologiques en Tunisie. Fasc. II. Paris, Thorin. In-8, 160 p. avec carte et pl., 12 à 19. 7 fr. 50. (Extrait des *Archives des missions scientifiques et littéraires*, 3ᵉ série, t. XI.) [2371

BAPST (G.). Etudes sur l'étain, dans l'antiquité et au moyen âge; Orfèvrerie et industries diverses. Paris, G. Masson. In-8, X-335 p. et 9 pl. 10 fr. [2372

BERTRAND (A.), de l'Institut. Cours d'archéologie nationale. La Gaule avant les Gaulois d'aprés les monuments et les textes. Paris, Leroux. In-8, 215 p. avec fig. 6 fr. (*Publications de l'Ecole du Louvre.*) [2373

BELGRAND (E.). La Seine. I. Le Bassin parisien aux âges antéhistoriques. 2ᵉ édit. Texte. Paris, Impr. nationale. In-4, CVI-294 p. avec fig. (Histoire générale de Paris.) [2374

CLARK (G. T.). Mediæval military architecture in England. London, Wyman and Sons. 2 vol. in-8, 1900 p. 40 fr. [2375

GAY (V.). Glossaire archéologique du moyen âge et de la renaissance. Fascicule I. Bli-Chan. Paris, Société bibliographique. In-4 à 2 col., p. 161 à 320 avec fig. desc. 9 fr. [2376

THOLIN (G.). Supplément aux Etudes sur l'architecture religieuse de l'Agenais. Agen, Vᵉ Lamy. In-8, 51 p. 2 fr. 50. [2377

BAPST (G.). Testament du roi Jean le Bon et Inventaire de ses joyaux à Londres, publiés d'après deux manuscrits inédits des archives nationales. Paris, Labure. Pet. in-8, 59 p. [2378

Non mis en vente.

NIEPCE (L.). Archéologie lyonnaise. Les Chambres de merveilles ou cabinets d'antiquités de Lyon depuis la Renaissance jusqu'en 1789. Paris, Lechevalier. In-8, 219 p. 10 fr· [2379

THOMAS (L.). Numismatique et Sigillographie pontoisiennes. Pontoise. Paris. In-8, 45 p. avec sceaux et pl. [2380

Mémoires de la Société des antiquaires du Centre. 12ᵉ vol. Fascicule I. Bourges Pigelet et Tardy, 1883. In-8, 191 p.. [2381

LETRONNE (A. J.). Œuvres choisies. Assemblées, mises en ordre et augmentées d'un index par E. Faguan. 3ᵉ série : Archéologie et Philologie. T. I. Paris, Leroux. In-8, 519 p. 25 fr. les 2 vol. [2382

CONTI. Sculture e mosaici nella facciata del duomo di Firenze. Firenze, 1883. In-8, 126 p. 1 fr. 50. [2383

BOSSI. La chiesa di Santa Marta al Vaticano. Roma. Poliglotta di Propaganda, 1883. In-8, 77 p. [2384

Annales du musée Guimet. T. VI. Paris, Leroux. In-4, XXIII-410 p. et pl. [2385

ROSSI. Transcrizione di un codice copto del Museo Egizio di Torino. Torino, Loescher, 1883. In-4, 90 p. (Dalle *Mem. della R. Accad. delle Scienze di Torino.*) [2386

Noblesse & Chevalerie.

ANGELINI. Codice cavalleresco italiano. Firenze, G. Barbèra, 1883. In-16, XXVII-188 p. 2 fr. 50. [2387

CROLLALANZA FILS. Almanach héraldique et drôlatique pour l'année 1884. San Casciano, Capelli. In-4, 291 p. 7 fr. [2388

Biographie.

BOUCHER DE GUILLEVILLE (M. J.). Concino-Concini, marquis d'Ancre, maréchal de France, récit de sa mort, suivi de pièces justificatives; par M. Jules-Stanislas Doinel. Orléans, Herluison. In-8, 55 p. (Extrait des *Mémoires de la Société archéologique et historique de l'Orléanais.*) [2389

BARDOUX (A.). Etudes sur la fin du XVIIIe siècle. La comtesse de Beaumont (Pauline de Montmorin). Paris, C. Lévy. In-8, X-430 p. 7 fr. 50. [2390

MERLAND (C.). Biographies vendéennes. T. III. Paris, Gervais. In-18 j., 525 p. 4 fr. [2391

ROCHAMBEAU (de). Biographie vendômoise, histoire par ordre alphabétique de la vie publique et privée de tous les personnages remarquables nés dans le Vendômois et de tous ceux qui s'y sont signalés par leurs services et leurs travaux. T. I. Paris, Champion. Gr. in-8, 409 p. avec portr. et fac-simil. 8 fr. [2392

IMBERT DE SAINT-AMAND. Les Femmes des Tuileries. La Femme du premier consul. Paris, Dentu. In-18 j., 422 p. 3 fr. 50. [2393

Dictionnaire universel illustré de la vie française contemporaine, comprenant, par ordre alphabétique, la biographie de tous les Français et Alsaciens-Lorrains marquants de l'époque actuelle, l'analyse des œuvres les plus célèbres des auteurs vivants, la monographie des instituts, académies, sociétés, des renseignements officiels, un mémento des faits les plus récents, etc., et en général tout ce qui constitue la vie intellectuelle et sociale de la France; par une société de gens de lettres et de savants, sous la direction de J. Lermina. Livraison 1. Paris, Boulanger. In-4 à 2 col., 8 p. [2394

Il paraîtra par semaine 2 livr. à 10 c. Abonnement : 1 fr. par mois; souscription à forfait, 20 fr.

AMBIVERI (prof. L.). Ancora della piacentimita di Cristoforo Colombo : considerazioni. Piacenza, Solari, 1883. In-8. 26 p. [2395

MARLET (L.). Le Cardinal de Châtillon (1517-1571). Paris, Menu. In-8, 43 p. et portr. (Extrait des *Annales de la Société historique et archéologique du Gâtinais.*) 3 fr. [2396

BONNEL (l'abbé S.). M. Rodolphe d'Aymard, maire, et la Garde nationale d'Orange à Avignon; les 11, 12 et 13 juin 1790. Avignon, Seguin frères. In-8, 96 p. [2397

MONCHANIN (A.). Dumouriez (1739-1823). Paris, Ollendorff. In-18 j., 353 p. 3 fr. 50. [2398

DE SERPA PIMENTEL. Alessandro Herculano o il suo tempo : studio critico, tradotto da Aurelio Metello. Roma, Loescher, 1883. In-16, 272 p. [2399

SOULIÉ (P.). A propos d'Amans-Alexis Monteil. Avec un portrait de Monteil. Rodez, Ratery-Virenque. In-16, XV-175 p. 2 fr. 50. [2400

HOLMBERG (Eduardo). Carlos Roberto Darwin. Buenos-Aires, estab. El national. In-4, 135 p. [2401

GUZMAN (Santiago). El esplorador J. Crevaux i el Rio Pilcomayo; conferencia celebrada por la sociedad geografica Argentina; edicion ordenada por la legacion de Bolivia en homenaje e la memoria del Dr Julio Crevaux. Buenos-Ayres, Pablo Coni, in-8, 83 p. 3 fr. [2402

VENEL (H. de). Le Dernier directeur général des forêts (1868-1877). Paris, Lahure. In-8, XVI-267 p. [2403

RININO. Francesco Calandri. Milano, Dumolard, 1883. In-16, 100 p. 1 fr. 50. [2404

NEGRI. Bismarck : saggio storico. Milano, Treves. In-16, VIII-247 p. 3 fr. 50. [2405

Histoire de l'Imprimerie. Bibliographie. Archives.

BOURMONT (Comte A. de). La bibliothèque de l'Université de Caen au XVe siècle. Paris, Société bibliographique. In-8, 16 p. (Extrait du *Polybiblion*). [2406

RICHOU (G.). Traité théorique et pratique des archives publiques. Paris, P. Dupont. In-8, VIII-328 p. 7 fr. (Répertoire du *Droit administif*). [2407

Inventaire-sommaire des archives départementales d'Eure-et-Loir antér. à 1790, réd. par M. L. Merlet. Archives civiles. Série E. T. II. Première partie. Chartres, Garnier. In-4 à 2 col., 224 p. 10 fr. [2408

Inventaire-sommaire des archives communales de la ville de Boulogne-sur-Mer (Pas-de-Calais), antér. à 1790 Boulogne-sur-Mer, Simonnaire, In-4 à 2 col., XIV-538 p. 10 fr. [2409

Inventaire-sommaire des archives communales de la ville de Dijon, antérieures à 1790, rédigé par M. de Gouvenain.

T. II. 1re partie : Archives civiles. Dijon, Mersch. In-4 à 2 col., 244 p. [2410

Inventaire des archives de la ville de Poitiers. Partie antérieure à 1790, dressée en 1842 par M. L. Rédet, publiée par MM. Richard et Ch. Barbier. Poitiers, Tolmer. In-8, 388 p. 12 fr. [2411

MALAGOLA (Dott. Cav. Carlo). L'archivio di stato di Bologna dalla sua istituzione a tutti il 1882. Modena, G. T. Vincenzi e Nipoti, 1883. In-8, III-70 p. 3 fr. 50. [2412

Catalogus Bibliothecæ Guyotianæ instituti surdo-mutorum Groningani. Pars specialis. De surdo-mutis, balbis, cæcis, mente imbeciles. Curavit A. W. Alings. Groningæ, Fratrum Hoitsema, 1883. Niet in den handel. In-8, VII. et 244 p. [2413

Catalogus der bibliotheek van het Zeeuwsch genootschap der wetenschapten. 2e druk. 2e stuk. Middelburg. J. C. en W. Altorffer, 1883. Gr. in-8, 2 et 291-655 et XXIX p. [2414

PETRUSZEWICZ (A. S.). Ivan Fedorov, ruskij perwopeczatnik, istoricoczeskobibliograficzeskoje razsuzdenije (Bibliographie de l'imprimeur russe Ivan Fédoroff). Lemberg, 1883. In-8, 39 p. 3 fr. [2415

Bibliographie Arménienne, 1565-1883 (in lingua armena). Venezia, Armena, 1883. In-8, XXXII-737 p. [2416

GUAITOLI. Ricordanze patrie : miscellanea di notizie carpigiane. Vol. I : Bibliografia storica carpigiana. Carpi. Pohcarpo Guaitoli, 1883. In-16, VIII-349 p. 2 fr. [2417

Diccionario bibliographico portuguez. Estudos de Innocencio Francisco da Silva, applicaveis a Portugal e ao Brazil continuados e ampliados por Brito Aranha ; tomo X (3.o do supplemento). Lisboa et Rio de Janeiro. 1 vol. in-8, gr. br. 24 fr. [2418

ÉCRITS POUR LA JEUNESSE

Au pays des féeries. Quarante contes empruntés au domaine du merveilleux et illustrés de chromolithographies. Paris, Jouvet. In-4, 206 p. 12 fr. [2419

GAIGNERON (Mme de). Les Récits d'une tante. Saumur, Godet. In-18 j., 299 p. et grav. 2 fr. 50. [2420

HÉRICAULT (C. d'). Histoire de la Révolution racontée aux petits enfants. Paris, Gaume. In-18 j., X-292 p. et grav. 3 fr. 50. [2421

MARTINENGO (l'abbé F.). La Grande bête signalée à la jeunesse. Traduit de l'italien sur la 4e éd. par V. Postel. Nice, patronage Saint-Pierre. In-32, 136 p. [2422

MULLER (E.). Souvenirs d'un jeune franctireur. Paris, Delagrave. Gr. in-8, 304 p. avec illustrat. de Lix. [2423

CORDELIA (pseud.). Il castello di Barbanera : novella per i fanciulli, illustrata da disegni di Dante Paolocci. Milano, frat. Treves edit.-tip., 1883. In-16, IV-151 p. 5 fr. [2424

ENCYCLOPEDIES.

Dictionnaire universel illustré de la géographie et des voyages, comprenant, par ordre alphabétique, la description physique, politique, économique, ethnographique de tous les Etats de toutes les contrées du globe, la description archéologique et pittoresque de toutes les villes, villages, hameaux renfermant des monuments, des curiosités naturelles et artificielles, des études sur les mœurs et usages des différents peuples d'après les relations les plus récentes des grands explorateurs, etc. ; par une société de gens de lettres, de touristes et de savants, sous la direction de C.-Lucien Huard. Livr. 1. Paris, Boulanger. In-4 à 2 col., 8 p. [2425

La livr., 10 cent. ; abonnement : 1 fr. par mois ; souscription à forfait, 20 fr.

Encyclopédie internationale de chirurgie, publiée sous la direction du docteur John Ashhurst. III. Peau, muscles, vaisseaux et ganglions lymphathiques, par James, White, Howe, Nancrede, Jeannel, Bellamy. Vaisseaux sanguins (plaies, affections chirurgicales, anévrysme), par Lidell, Wyeth, Barwell. Nerfs, par E. Nicaise. Ouvrage précédé d'une introduction par L. Gosselin. Paris, J.-B. Baillière. Gr. in-8 à 2 col., 796 p. avec 309 fig. [2426

L'Encyclopédie internationale de chirurgie formera 6 vol. in-8 à 2 col., avec environ 3,000 fig. Prix de chaque volume, 17 fr 50.

BRUIN (Servaas de). Nieuw Engelsch woordenboek, in twee deelen (I. Engelsch-Hollandsch. II. Hollandsch-Engelsch) waarbij in deel I achter ieder woord aanschouwelijk de uitspraak vooral met het oog op de behoeften van hen, die de Engelsche taal aanleeren, en van hen, die het Engelsch gebruiken in het practisch leven, naar de beste bronnen bewerkt. 3e druk. 2e deel. 's Gravenhage. Joh. IJkema. In linnen pro 2 deelen complect. In-8, VII-644 p. et 2 chromolith. 21 fr. [2427

SOMMAIRES DES RECUEILS PÉRIODIQUES.

PÉRIODIQUES FRANÇAIS

ANALECTA JURIS PONTIFICII.

Mars. Notes sur l'histoire du Pape. — Le pouvoir à vie. — Bulle du pape Innocent III. — Le Concile de Trente. — Ordination. — Martyrologe de Berne. — Taxes de chancellerie. — Procédure canonique. — Etudes historiques. — Fête du rosaire. — Centenaire de la délivrance de Vienne. — Bulgarie. — Mélanges.

Avril. Notes sur l'histoire du Pape. — Lettres de Folard. — Grenade et Mondonado. — Curé de cathédrale. — Affaire de Tournai. — Aoste. — Lectorat de Salamanque. — Droit paroissial. — Ordonnances diocésaines. — Affaires de France. — Statuts synodaux. — Montréal. — Litanies. — Mélanges. — Documents.

ANNALES DE PHILOSOPHIE CHRÉTIENNE.

Avril. J. Gardair : L'être individuel. — Couret : Etat politique, religieux et intellectuel de l'Orient au 1er siècle. — Rompard : Les vrais libre-penseurs. — Analyses et critique. — Revue des livres.

ANNALES DE PROVENCE.

Avril. A. Bérenger : Montalembert. — A. Ricard : Le solitaire de Solesmes. — J. E. Pignatel : Lacordaire. — J. de Garguier : Souvenirs d'un prodigue. — A. Savine : Le troubadour Paulet de Marseille. — Quinzaine littéraire, scientifique. — Livres nouveaux. — Revue des revues.

ANNALES DU GATINAIS.

(Trimestriel. — 12 fr. — Fontainebleau.)

3e *et* 4e *trimestres.* E. Michel : Le baron de Girardot (1815-1883), sa vie et son œuvre. — Léon Marlet : Le cardinal de Châtillon (1517-1571). — A. Boulé : Chroniques gâtinaises (paroisses de La Chapelle, La Reine, Ury et Fromont). — Le ministre Enoch et l'église de Montargis (1567-1568). — P. Pinson : La guerre d'Estampes en 1652, relation inédite de René Hémard. — A. Dupont : Curiosité bibliographique sur Dom Morin. — Chronique et bibliographie.

L'ASSOCIATION CATHOLIQUE.

Avril. Comte de Ségur-Lamoignon : Du rôle respectif de l'Église et de l'Etat dans le régime du travail. — C. de Mauléon : L'Eglise et le droit romain. — Dr R. Meyer : De la surproduction économique. — Observations sociales. — Chronique du mouvement catholique, bibliographique. — Œuvre des cercles catholiques d'ouvriers.

L'ASTRONOMIE.

Avril. Am. Mouchez : Nécessité de la création d'une succursale de l'Observatoire. — Trouvelet : Ombres observées sur le soleil. — C. Flammarion : Les fluctuations de l'action solaire. — Plumandon : France centrale sous les nuages. — Vigan : Les marées de la Méditerranée. — Acad. des sciences. — Variétés. — Observations. — Figures.

BULLETIN MONUMENTAL.

T. XII, nos 1 *et* 2. Excursion de la société française d'archéologie à Jersey. — A. Maire : Les signes du tâcherom sur les remparts d'Avignon. — Mgr Barbier de Montault : Le trésor de la basilique de Monzar. — J. Berthelé : Crypte de l'église Saint-Léger. — Notes d'archéologie tunisienne. — Chronique. — Bibliographie. — 14 planches.

BULLETIN DE LA SOCIÉTÉ DE GÉOGRAPHIE DE CONSTANTINE.

Janvier-Mars. E. Cat : Notes de voyage. — C. Varc : Excursion du club alpin à Mabjiba. — E. Cat : Observations sur quelques cartes d'Algérie. — Nouvelles. — VIIe congrès de géographie. — Correspondance. — Actes de la Société.

BULLETIN DE LA SOCIÉTÉ DE L'HISTOIRE DU PROTESTANTISME FRANÇAIS.

Avril. J. Bonnet : L'église réformée de la Calmette. — P. Guérin : Poursuites contre les réfugiés d'Alençon. — Mélanges. — Bibliographie. — Nécrologie : M. Mignet.

BULLETIN DE LÉGISLATION COMPARÉE.

Avril. Sarraute : Théorie des excuses dans les codes pénal d'Italie et d'Espagne. — Delalande : Conventions littéraires avec la Suisse et la Belgique. — P. Dareste : Procès des ministres norwégiens. — Réunion des sections. — Comptes rendus.

BULLETIN D'HISTOIRE ECCLÉSIASTIQUE DE VALENCE, ETC.

Mars-Avril. Dr Francus : Visite des églises du Bas-Vivarais en 1675. — Abbé

Toupin : Le serviteur de Dieu Jean Sérana. — O. Chevalier : Représentation théâtrale en Dauphiné de 1483 à 1535. — Abbé Cruvellier: L'église Notre-Dame du bourg. — Chronique du diocèse de Valence. — Supplément : Mémoires du frère Gay.

BULLETIN DU BIBLIOPHILE.

Décembre 1883. V. Dévelay : Pétrarque et Silius Italicus. — T. de Laroque : Lettre inédite de Graverol. — Prix courant des livres anciens. — Baron Ernouf : Le roman de deux statues. — Revue critique. — Causeries d'un bibliophile. — Ventes. — Nouvelles et variétés.

COMPTES RENDUS DE L'ACADÉMIE DES INSCRIPTIONS.

Octobre-Décembre 1883. Barbier de Meynard : Congrès orientaliste de Leyde. — Deloche : Cachet en or de l'époque mérovingienne. — Inscriptions arabes de la régence de Tunis. — Romanel du Caillaud : Date de la loi *Julia Norbana*. — A. Nicaise : Le tumulus d'Allancourt. — E. Desjardins : Un diplome militaire inédit. — A. Sorel : Instructions données aux ambassadeurs de France. — Séance publique. — H. Wallon : Eloge de Mariette pacha. — Hauréau : Les propos de maître Sorbon.

LE CONTEMPORAIN.

Avril. L'abbé Vigouroux : Le Darwinisme et les sciences naturelles. — Barbin : La question sociale. — D. Howells : L'aventure d'une provinciale. — P. Allard : La polémique contre le Paganisme au IVe siècle. — F. Loliée : La littérature et les mœurs au moyen âge. — R. Lavollée : Enquête sur les classes ouvrières. — Chronique politique. — Bulletin bibliographique.

LA CONTROVERSE.

Avril. P. Allard : Les persécutions et le nombre des martyrs. — Duilhé de Saint-Projet : Les conditions nouvelles de l'exégèse et de l'apologétique. — Belon : Ciel ou enfer. — Motais : A propos de l'universalité du Déluge. — A travers les revues et les livres. — Sommaire des publications nouvelles.

LE CORRESPONDANT.

10 *Avril*. H. Fournier : Le gouvernement nécessaire. — E. Biré : Victor de Laprade. — Mme N. Peyrat : Le centenaire de Luther à Paris. — P. Moulhins : Les holling ford. — Baron E. de Mandat : Dans les montagnes rocheuses. — Les œuvres et les hommes. — Mélanges. — Revue des sciences. — Chronique politique — 25. Les cahiers de doléances de l'Université. — R. Lavollée : La législation ouvrière sur le continent. — L. Rocher : La Mecque. — K. Wasiszewski : Une française reine de Pologne. — R. de Gondrin : La duchesse Edith. — Loir Mongazon : Fleurs et peintures de fleurs. — Revue critique. — Mélanges. — Chronique politique.

COSMOS, LES MONDES

8 *Mars*. Nouvelles et faits divers. — Nécrologie : Th. du Moncel. — Arts économiques. — Physique du globe. — Electricité. — Académie des sciences. — Petite chronique. — 15. Nouvelles. — Bibliographie. — Histoire des sciences. — Chimie. — Ethnographie. — Physique du globe. — Physiologie. — Botanique. — Électricité. — Foi et science. — Académie des sciences. — Correspondance. — 22. Nouvelles. — Bibliographie. — Histoire des sciences. — Chimie. — Electricité. — Examens officiels. — Physique du globe. — Fin et science. — Académie des sciences. — Petite chronique.

L'ÉCONOMISTE FRANÇAIS.

Février. Création d'ateliers nationaux à Paris. — Lettres d'Autriche, de Belgique, d'Algérie, de Suisse. — La Syrie contemporaine. — Le mal présent et les remèdes proposés. — L'Institut des banquiers d'Angleterre. — Les abus de l'administration hospitalière à Paris. — Correspondance. — Politique coloniale de la France. — Les syndicats ouvriers. — Le programme radical en Angleterre. — Mouvement économique aux États-Unis et au Canada. — Infériorité du commerce français. — Les houillères du Nord. — Société d'économie populaire. — Le nouvel emprunt. — Les finances de Paris. — Commerce extérieur de la France. — Chemin de fer de Prusse. — Discussion de la société d'économie politique. — Crédit agricole mobilier de France. — Projet d'organisation administrative de Paris. — La république argentine. — Destruction du parc de Saint-Cloud. — Nouvelle invasion de la politique dans l'agriculture. — Commission d'enquête sur la situation économique. — L'article 11 du traité de Francfort. — Tarifs des chemins de fer en Allemagne et en France. — Les constructions à Paris. — Chambres de commerce anglo-françaises. — Revue économique. — Nouvelles d'outre-mer.

Mars. Situation financière de la France. — Commerce extérieur de la France, de l'Angleterre. — L'éducation économique du peuple français. — Les arts décoratifs en Allemagne. — Lettres des États-Unis. — La république du Chili. — Les grèves. — La colonisation française et les voies ferrées dans l'Afrique du Nord. — Rapports des délégués envoyés à Boston et à Amsterdam. — La crise sucrière. — Les ordures ménagères. — Lettres du Portugal. — La dernière conquête. — Revue dans l'Asie centrale. — Le traité de Francfort. — La grève d'Anzin. — Les voies navigables en France. — La fortune des

Etats-Unis. — Les finances de l'Angleterre. — La culture du café au Brésil. — Ouvriers et patrons. — Projet de réforme fiscale en Prusse. — L'Algérie et les terres vacantes. — Les métaux précieux en Angleterre. — Le bureau des renseignements. — La question monétaire. — Notre politique coloniale. — Exploiteurs et exploités. — La question des sucres devant le Parlement. — L'île de Madagascar. — Le blé et les chemins de fer dans l'Inde anglaise. — Lettre de Belgique. — Le Traité du Congo. — Revue économique. — Nouvelles d'Outre-mer.

Avril. Les lois militaires et les intérêts nationaux. — Le mouvement commercial de l'Allemagne. — Exploiteurs et exploités. — Le logement du pauvre et la charité privée à Londres. — Le pain à bon marché. — La question des sucres. — Le Vénézuéla. — Les finances de la Grèce. — La compagnie d'Anzin. — La baisse des prix des marchandises communes. — Mouvement économique aux Etats-Unis. — La crise commerciale et ses remèdes. — Lettres d'Autriche. — Affaires municipales. — Les chemins de fer à la Chambre haute de Prusse. — La société française pour la protection des Indigènes des colonies. — La grève des mineurs. — Revue économique. — Nouvelles d'Outremer. — Réduction des dépenses publiques. — Les colonies anglaises. — Lettres de Suisse. — Le Sénégal. — Lettres d'Algérie. — Les chemins de fer en Turquie. — Correspondance. — Le rendement des impôts en France. — L'industrie maritime en Angleterre et en France. — Commerce extérieur de la France, de l'Angleterre. — L'enquête parlementaire sur la crise. — Mouvement économique aux Etats-Unis et au Canada. — Les nouvelles vexations fiscales. — Situation du vignoble français. — L'île de la Jamaïque. — Emancipation politique de l'Inde anglaise. — Revue économique. — Nouvelles d'Outre-mer.

L'EXPLORATION.

7 *Mars.* Recherche des restes de la mission Crevaux. — D. de Rivoyre : L'Abyssinie égyptienne. — Soc. savantes. — Nécrologie. — Nouvelles. — 2 cartes. — 14. Vicomte de Bizemont : Les Anglais et le littoral africain de la mer Rouge. — Recherche des restes de la mission Crevaux. — Nouvelles. — 21. J. Brenier : La prise de Bac-Ninh et ses conséquences. — J. Girard : Le territoire de l'Alaska. — D. de Rivoyre : L'Abyssinie égyptienne. — Bibliographie. — H. Duveyrier : Les Senoussis. — Nécrologie. — Nouvelles. — 1 carte.

LA FRANCE JUDICIAIRE.

Avril. La réforme judiciaire. — A. Moullard : De la responsabilité des architectes. — Etats de services des magistrats en fonction. — Législation et jurisprudence.

LA FRANC-MAÇONNERIE.

Avril. Forces et faiblesses de la franc-maçonnerie. — La Franc-maçonnerie à Nice ; dans le département du Nord. — Les francs-maçons dans le gouvernement. — Chronique. — Bibliographie.

GAZETTE ARCHÉOLOGIQUE.

N° 3. G. Perrot : Statuette en bronze de la Comagène. — B. de Lasteyrie : Buste de Mercure. — P. Berger : Stèles d'Hadrumète. — S. Reinach : Deux têtes archaïques du Musée de Constantinople. — Courajod : Sculpture en bois du XIIe siècle. — Muntz : La statue du pape Urbain V. — Chronique. — 6 gravures

GAZETTE DES BEAUX-ARTS

Avril. L. Delisle : Les livres d'heures du duc de Berry. — E. Garnier : Les collections Spitzer. — A. de Lostalot : Portrait de Ed. About, par Baudry. — A. Michel : Exposition des dessins du siècle. — T. Duret : Sir Joshua Reynold. — A. de Lostalot : Œuvres de M. Raffaelli. — P. Nogent : Une collection d'orfèvrerie française. — C. Ephrussi : Exposition de maîtres anciens à Berlin. — Bibliographie. — 32 grav.

JOURNAL DES ÉCONOMISTES.

Avril. Courcelle-Senault : De l'organisation des administrations centrales. — A. Coste : Le crédit industriel à long terme. — Publications économiques de l'étranger. — Sophie Raffalovich : Deux économistes américains. — P. Boileau : Les finances de la France. — De la liberté des professions médicales. — Société d'économie politique de Belgique. — Comptes rendus. — Chronique. — Bibliographie.

JOURNAL DES SCIENCES MILITAIRES.

Avril. Le sous-officier et les cadres subalternes. — De l'organisation des places fortes. — Le bataillon en France et en Allemagne. — Armement et emploi de la cavalerie. — L. Bennet : Les troupes provinciales. — Les livres militaires. — Figures.

JOURNAL DES SAVANTS.

Avril. Ad. Franck : Philosophie d'Origène. — E. Egger : Publications récentes de Plutarque. — Alfred Maury : Œuvres de Longpérier. — E. Muller : Calendrier de l'Orient. — B. H. : Les filles du Diable. — Nouvelles littéraires.

LE LIVRE.

Avril. J. Grand Carteret : La caricature allemande. — Chronique du livre. — 2 grav. — Bibliographie moderne.

MATÉRIAUX POUR L'HISTOIRE DE L'HOMME.

Avril. Dr P. Topinard : L'anthropologie de Linnée. — Essai sur les bronzes de Sardaigne. — Ollier du Marichard. — Revue des livres. — Variétés. — Nouvelles et correspondances.

LES MISSIONS CATHOLIQUES.

Avril. Athakasba-Mackensie : La mission de Saint-Isidore. — Lettre du cardinal préfet de la propagande. — Départ de missionnaires. — Informations diverses. — R. P. Le Roy : A travers le Zanguebar. — R. P. Jullien, S. J. : Voyage dans le désert de la Sasse-Thébaïde. — R. P. Baudin : Le fétichisme des nègres de la Guinée. — Mésopotamie. — Bibliographie. — Variété. — Gravures.

NOUVELLE REVUE HISTORIQUE DU DROIT

Mars-Avril. E. Glasson : Les origines du costume de la magistrature. — M. Prou : Les coutumes de Lorris. — G. Blondel : Manuscrits de la Bibliothèque royale de Berlin. — Comptes rendus bibliographiques. — Chronique. — Bulletin bibliographique.

LA PICARDIE.

(Mensuel. — 12 fr. — Amiens.)

Janvier-Février. Jules Léon : Hesdinfort. — Allchin : Conférence sur la bibliothèque d'Abbeville (traduction A. Ledieu). — G. de Witasse : Catalogue des aveux et dénombrements relatifs à la Picardie, conservés aux Archives nationales. — L'abbé Sauvage : La question d'Augusta.

REVUE BOURBONNAISE.

(Mensuel. — 12 fr. — Moulins.)

Janvier. G. Grassoreille : Les historiens du Bourbonnais. — Th. de Banville : Moulins. — H. Mayer : Les ducs de Bourbon et les poètes au XVe siècle. — Delort : Inscription recueillie sur un tombeau de la période romane primitive à Saint-Victor, près Montluçon. — G. Grassoreille : Le Jacquemard de Moulins. — Chronique.

Février. Alex. Dumas : Voyage en Bourbonnais. — Miquel : La porte Fouquet à Montluçon. — H. Mayer : Les ducs de Bourbon et les poètes au XVe siècle (suite). — G. Grassoreille : Le théâtre à Moulins en 1784 et 1785. — Chronique.

REVUE BRITANNIQUE.

Avril. L'expédition japonaise à Formose. — Les ménestrels de Morvan et de Murcie — La guerre de la sécession. — Les funérailles de l'esprit. — L'héritière de Guenmahouley. — Histoire d'un Penny. — En Alsace. — Le mouton mérinos en Amérique. — La question financière en France. — Chronique scientifique. — Correspondance d'Orient, d'Allemagne, d'Italie, d'Espagne, de Londres. — Chronique. — Bibliographie.

REVUE CATHOLIQUE DES INSTITUTIONS ET DU DROIT.

Avril. Cavouère : Droits et devoirs du père de famille quant à la transmission de ses biens. — C. Jannet : La personnalité civile des associations. — A. Marie : Le droit de régale. — J. Bresson : La recherche de la paternité. — A. Gairal : Associations entre français et étrangers. — Revue de la jurisprudence. — Chronique. — Bibliographie.

REVUE CATHOLIQUE DE BORDEAUX.

Avril. E. Pesnelle : Voir. — G. Pailhès : Graveur et généalogiste. — E. Lafaye : Un chanoine du vieux temps. — Monument du card. Donnet, calendrier liturgique, etc.

REVUE CHRÉTIENNE.

Avril. B. Hollard : Le dimanche. — Astié : La peur du principe protestant. — F. Alone : La Suisse et ses poètes. — E. Ménégoz : Le baptême des enfants. — Notices bibliographiques. — Revue du mois.

REVUE CRITIQUE DE LÉGISLATION ET DE JURISPRUDENCE.

Avril. C. Massioli : Jurisprudence civile. — A. Batbie : Qu'est-ce que le billet de banque? — L. Thézard : Des dons et legs. — Bibliographie.

REVUE CRITIQUE D'HISTOIRE ET DE LITTÉRATURE.

8 *Mars.* J. Halévy : Les dialectes néo-Araméens, par Duval. — A. Martin : Aristophane. La Paix. — C. Jullian : La chirographie d'Auguste, par Schweder. — C. J. : Histoire de la littérature anglaise, par Engel. — T. de Laroque : Les Huguenots et les gueux, par Kervyn de Lettenhove. — Variétés. — Chronique. — Acad. des Insc. — Soc. des antiquaires. — 10. H. Pognon : L'histoire d'Éthiopie, par Basset. — M. Bonnet : Extraits de Lucrèce. — A. Bossert : L'Enéide de Veldeck. — A. Delboulle : Apologues d'Esope. — J. Jusserand : Essai de littérature anglaise, par J. Darmesteter. — A. Barth : Les époques littéraires de l'Inde, par Nève. — Variétés. — Chronique. — Acad. des Insc. — Soc. des antiquaires. — 17. Concordance d'Aristophane. — E. Picot : Voyage à Jérusalem du Sr de Montaut. — H. Vast : Le card. Caraffa, par G. Duruy. — Correspondance. — Chronique. — Acad. des Insc. — Soc. des antiquaires. — 24. Sénèque et la mort d'Agrippine. — A. Barth : L'empereur Akbar, par de Noer. — M. Bréal : Revue internationale de linguistique. — Correspondance. — Thèses de M. Pottier. — Chronique. — Acad. des Insc. — Soc. des Antiquaires. — 31. A. Barth : Anciennes inscriptions de Geylan. — E. Baudat : Inscriptions

dialectales grecques. — T. de Laroque : Rapports intellectuels de la France avec l'Allemagne avant 1789, par Joret. — Variétés. — Thèses de M. Ducros. — Chronique. — Acad. des Inso. — Soc. des antiquaires.

REVUE DE BRETAGNE ET DE VENDÉE.

Avril. E. Biré : Journal d'un bourgeois de Paris pendant la Terreur. — G. de Carné : Un nobiliaire de Bretagne en 1701. — H. Harvut : Une héroïne. — A. de la Borderie : S. Gildas, historien des Bretons. — O. de Goureuff : Anne de Bretagne et son sculpteur. — Poésies. — Notices et comptes rendus. — Lettre à la semaine religieuse de Nantes. — Bibliographie.

REVUE DE CHAMPAGNE ET DE BRIE.

Mars. L. Grignon : L'abbaye du Reclus. — E. de Barthélemy : J. B. Colbert. — A. Nicolai : Voyage d'Allan de Cramant. — A. Roserat : La famille d'Argillières. — De Villefosse : L'abbaye d'Orbais. — Nécrologie. — Bibliographie. — Chronique.

Avril. Abbé Lalore : Abbayes qui devaient le charroi en temps de guerre. — A. Babeau : Le siège du château de Saint-Phal. — G. de Gourjault : La vie du maréchal de Schulemberg. — Comte D. de Riocourt : Les archives de l'état civil de Châlons. — Bibliographie. — Chronique.

REVUE DE GÉOGRAPHIE.

Avril. L. Drapeyron : Essai de psychologie géographique. — M. Vernukoff : Etat actuel de la Turcménie. — C. Labarthe : Le Tong-King. — L. Delavaud : Le mouvement géographique. — J. Girard : Topographie des côtes de l'Océan et de la Manche. — J. Le Long : L'émigration aux rives de la Plata. — A. Cherbonneau : Légende territoriale de l'Algérie. — Correspondance. — Nouvelles. — 2 cartes.

REVUE DE L'AIN.

Mars-Avril. J. Baux : Don de Charles VII à Ant. de Vergey. — J. M. Puvilland : Le socialisme. — Abbé Rameau : Guerre des Armagnacs dans le Mâconnais. — P. Le Duc : Idylles de Théocrite. — Variétés. — Bibliographie.

REVUE DE L'ART CHRÉTIEN.

T. II. 2e *livr.* C. Dehaisnes : André Beauneveu. — G. Hellepute : Matériaux pour servir à l'histoire des vases aux saintes-huiles. — J. Corblet : Des vases et des ustensiles eucharistiques. — Nouvelles et mélanges. — Sociétés savantes. — Bibliographie. — Chronique. — Nécrologie. — Questions et réponses. — 8 planches.

REVUE DE LINGUISTIQUE.

Janvier. O. Devèse : Une légende civaïste. — A. de la Calle : La langue Khasia. — J. Vinson : Bibliographie du folk-lore basque. — C. du Harlez : *Barentem, barantam, bharantam.* — P. Regnaud : Phonétique indo-européenne. — Bibliographie. — Varia.

REVUE DES BASSES-PYRÉNÉES ET DES LANDES.

Avril. P. Bachacon : Oloron-Sainte-Marie. — Poésies. — M. Etcheverry : Les sacrements. — J. Pec : Devis gascons. — I. Salles : Les œufs. — Chronique. — Partie historique.

REVUE DES DEUX-MONDES.

1er *Avril.* Duc de Broglie : Etudes diplomatiques. — G. Duruy : Andrée. — Max. du Camp : La charité privée à Paris. — T. Bentzon : Les nouveaux romanciers américains. — Marc-Monnier : Fr. de Sanctis. — V. Bonnet : La circulation fiduciaire et la crise actuelle. — G. Valbert : Le chancelier de l'empire allemand et Moritz Busch. — Chronique de la quinzaine. — 15. G. Duruy : Andrée. — J. Bertrand : Les lois du hasard. — E. Schuré : Beethoven, Berlioz, Ric. Wagner. — A. Vuitry : Histoire financière de la France. — T. Bentzon : Les nouveaux romanciers américains. — A. Desjardins : La politique de Henri IV. — E. Rod : Ed. de Amicis. — Revue littéraire. — Chronique de la quinzaine. — Bibliographie.

REVUE DES LANGUES ROMANES.

Février. Dialectes modernes. — Pasteur Fesquet : Monographie du sous-dialecte du canton de la Salle-Saint-Pierre. — Durand : Philologie rouergate. — Bibliographie. — Rectification.

REVUE DES QUESTIONS HISTORIQUES.

Avril. P. Allard : Prudence historien. Vic. Guy de Brémond d'Ars : La Saint-Barthélemy et l'Espagne. — G. A. Prévost : Vie privée d'un magistrat au XVIIIe siècle. — Abbé E. Allain : L'œuvre scolaire de la révolution. — V. Pierre : La persécution religieuse en Belgique après fructidor. — Mélanges. — R. P. Ch. de Smedt, S. J. : Les révélations de Sainte-Thérèse. — M. P. Fournier : Les institutions juridiques de l'Anjou et du Maine. — G. Manon : Courrier anglais. — Dr L. Pastor : Courrier allemand. — R. Fulin : Courrier italien. — R. P. Martinov, S. J. : Courrier russe. — M. Sepet : Chronique. — Recueils périodiques. — Bulletin bibliographique.

REVUE DES SCIENCES ECCLÉSIASTIQUES.

Mars. Des excommunications. — G. Constantin : Etudes de philosophie chrétienne. — J. Steiger : Oratio in laudem S. Thomæ Aquinatis. — Liturgie. — Bibliographie. — Actes du Saint-Siège.

REVUE DU MAINE.

T. XV. 1re *livr.* S. de la Bouillerie : Bazourges-sur-le-Loir. — Abbé L. Froger : Recherches sur la famille de Ronsard. — D. P. Piolin : Testament du cardinal d'Angennes de Rambouillet. — F. Legeay : Compagnie du jeu de Papegault. — Livres nouveaux.

REVUE DU MONDE CATHOLIQUE.

1er *Avril.* O. Hermand : Les allemands d'après le P. Didon. — C. Bader : La chevalerie. — E. Loudun : Souvenirs d'Italie. — J. Roussy : Les erreurs sociales du temps présent. — C. de Valmoissine : Une histoire de fiançailles sous le directoire. — G. Faure : Voyage en Corse. — Livres d'histoire. — Chronique générale. — Mémento chronologique. — 15. L'occupation anglaise en Égypte. — C. Bader : La chevalerie. — A. Geoffroy : L'Indo-Chine. — C. Buet : Derniers jours de Coligny. — E. Loudun : Souvenirs d'Italie. — G. Faure : Voyages en Corse. — Revue littéraire. — Chronique. — Mémento.

REVUE DU MONDE LATIN.

Avril. C. Sylva : Le pic aux regrets — C. Paparrigopoulo : Les prédictions concernant la fin de l'empire ottoman. — Pereira da Silva : Un jésuite. — A. Parodi : Vincenzo Monti. — Le 63e anniversaire de l'indépendance de la Grèce. — H. Thurat : Le salon de 1884. — Poésies. — Politique. — Maximes. — Bibliographie.

REVUE LYONNAISE.

Avril. E. Fourès : Un sculpteur félibre, Amy. — A. Houssaye : Le jeu des Rimes, poésie. — F. Collet : Causeries niçoises : Les Deux Jumelles. — La Paix forcée. — N. Rondot : Les sculpteurs de Lyon du XIVe au XVIIIe siècle (suite). — A Tardieu : Trois mois à Venise. — N. du Puitspelu : Très humble essai de Phonétique lyonnaise (suite). — J. Roux : Pensées (suite). — P. Mariéton : Les poètes de Lyon. — Bibliographie.

REVUE MARITIME ET COLONIALE.

Avril. E. Forest : Opérations de la guerre maritime de 1860 à 1883. — Neveu : Administration de la marine. — E. Perrin : Détermination du point. — L. Crémazy : Madagascar. — Lagarde : Développement de la flotte russe. — B. Girard : Souvenirs d'une campagne dans le Levant. — Delauney : Signaux par le canon. — Chronique. — Comptes rendus. — 1 carte.

LA REVUE NOUVELLE.

Avril. Société des amis de la constitution de Colmar. — Pénitence publique infligée dans le XIIe siècle. — La comtesse d'Alcira. — Alsace-Lorraine. — Bibliographie. — Questions scolaires. — Correspondance.

REVUE OCCIDENTALE.

Mars. P. Laffitte : Matériaux pour une biographie d'A. Comte. — Le centenaire de Diderot. — P. Foucart : Diderot et son siècle. — Dr Dubuisson : L'instruction populaire supérieure. — Monier : L'exposition de Boston. — Bulletin.

REVUE POLITIQUE ET LITTÉRAIRE.

1er *Mars.* H. G. Montferrier : Origine des malentendus entre la France et l'Italie. — E. Krantz : Victor Hugo. — L. Barracaud : En province. — Documents inédits. — Causerie littéraire. — 8. Le conflit franco-chinois. — L. Barracaud : En province. — P. Deschanel : La comtesse de Beaumont. — J. Darmesteter : O. Madox Brown. — Egger : Peuples latins. — Chronique musicale. — Causerie littéraire. — Notes et impressions. — 15. J. Lemaître : De l'expression dans les beaux-arts. — L. Barracaud : En province. — G. Boissier : Rhéteurs gaulois du IVe siècle. — La France au dehors. — 22. J. Guillemot : Le *Moi* dans la littérature contemporaine. — L. Barracaud : En province. — Réforme des études classiques. — A. Barine : Journal d'Henri Gréville. — Causerie littéraire. — Notes et impressions. — 29. F. Bouillier : Le Temps. — P. Mercieux : Une jeune fille riche. — L. de Ronchaud : Jeunesse de Michelet. — E. Levasseur : Le mahdi Sidi Mohammed. — Chine et Tonkin. — Réforme des études classiques. — Causerie littéraire. — Notes et impressions.

5 *Avril.* A. Deyfin : Comment se fait une pièce de théâtre. — Le neveu de Rameau. — P. Mercieux : Une jeune fille riche. — L. Ulbach : Cordoue. — A. Vambéry : Un derviche hongrois. — Notes et impressions. — 12. E. de Pressensé : Les cultes nouveaux. — C. Epheyre : Amour de garnison. — C. Lenient : Le second cénacle. — Le neveu de Rameau. — Causerie littéraire. — 19. G. Bergeret : Une escapade. — L. Quesnel : Contrées mystérieuses et peuples inconnus. — M. Bréal : Questions d'enseignement secondaire. — Publications historiques. — Chronique musicale. — Notes et impressions. — 26. L. Quesnel : Les explorations de M. Savorgnan de Brazza. — G. de Nouvion : Le congrès des sociétés savantes. — V. Gerchine : Après la bataille. — L. Ulbach : De Cordoue à Lisbonne. — J. Nonnand : Le dîner du 7. — A. Barine : Mallet du Pan — Causerie littéraire. — Notes et impressions.

REVUE SCIENTIFIQUE.

1er *Mars.* La cavalerie sur le champ de bataille. — Gaudry : La paléontologie à Londres. — Pasteur : Nouvelles expé-

riences sur la rage. — G. Pouchet : L'innocuité des viandes trychinées d'Amérique. — Revue de zoologie et de paléontologie. — Académie des sciences. — Bibliographie. — Chronique. — 8. De l'Apparent : L'écorce terrestre. — L. Myerson : Jean Rey et la loi de conservation de la matière. — Lombroso : L'anthropologie et la criminalité. — Revue de statistique. — Causerie bibliographique. — Académie des sciences. — Bibliographie. — Chronique. — 15. Wurtz : Histoire chimique de l'Aldol.—C. Rouget : Les cils, — G. Pinet : Fondation de l'École polytechnique. — Revue d'astronomie. — Causerie bibliographique. — Correspondance. — Académie des sciences. — Bibliographie. — Chronique. — 22. W. Thomson : Les sens de l'homme. — A. F. de Fontpertuis : La France et l'Indo-Chine. — E. Gley : Un physiologiste au XVIIIe siècle.— L. Tosini : Les anomalies musculaires. — Variétés. — Académie des sciences. — Bibliographie. — Chronique. — 29. L'expédition du cap Horn. — Lacassagne : L'anthropologie contemporaine. — P. Regnard : La vie dans les profondeurs de l'Océan. — Hayem : La transfusion péritonéale. — E. Grimaux : Bayen et Jean Rey.— Causerie bibliographique. — Académie des sciences. — Bibliographie. — Chronique.

5 *Avril*. Fournier de Flaix : Colonisation de l'Australasie. — Bourquelot : Le microbe du lait bleu. — Legoyt : La folie en France. — Revue de physique. — Académie des sciences. — Bibliographie. — Chronique. — 12. B. Ball : La morphinomanie. — L'artillerie à cheval. — B. Féris : La nouvelle Guinée. — De Quatrefages : Les hommes fossiles et les hommes sauvages. — Académie des sciences. — Bibliographie. — Chronique — 19. Mort de J. B. Dumas. — A. de Saporta : L'eau et la glace dans les mers polaires. — Rouire : L'ancienne Mer intérieure africaine. — Fuchs : L'ophtalmie des nouveau-nés. — Revue de mathématiques.— Causerie bibliographique. — Académie des sciences. — Bibliographie. — Chronique. — 26. Berthelot : L'échelle des températures. — M. Meuzbier : Rôle du croisement dans l'extinction des espèces. — J. Thoulet : Les inclusions des minéraux. — Travaux d'artillerie. — L. Crié : Les plantes exotiques à l'exposition d'Amsterdam. — L'université d'Edimbourg. — Causerie bibliographique. — Académie des sciences. — Bibliographie. — Chronique.

SCIENCE ET NATURE.

N. 22. Dr Hahn : Les Fuegiens de l'Archipel. — E. Nivoit : Fonçage des puits de mine par la congélation. — P. de Garmant : La mosaïque de Nîmes.— A. Henninger : L'œuvre de J. B. Dumas. — A travers la science. — Chronique. — Gravures.

LE SPECTATEUR MILITAIRE.

Avril. La politique et l'armée coloniale. — Le service intérieur de la cavalerie. — Souvenirs militaires du baron Hulot. — L'expédition anglaise en Egypte. — Chronique. — Revue de la presse militaire étrangère. — Bibliographie.

LE TOUR DU MONDE.

5 *Avril*. Mme J. Dieulafoy : La Perse, la Chaldée et la Susiane ; 11 dessins. — 12. H. Belle : Voyage en Grèce ; 14 dessins. — 19. Id.: Id.; 11 dessins. — 26. E. Lemonnier : La Belgique ; 10 dessins.

PÉRIODIQUES ÉTRANGERS.

ARCHIV FÜR KATHOLISCHES KIRCHENRECHT.

Mai-Juin. Schmitz : Les livres pénitentiaux des bibliothèques de Danemark et de Suède. — Le droit de propriété de l'église gréco-orientale en Serbie. — De la réunion des catholiques du cercle de Biedenkopf, etc., à l'évêché de Limbourg. — Documents officiels de Bavière et de Fribourg. — La question scolaire dans le canton de Bâle-ville. — De l'érection des chemins de croix. — Encyclique de Léon XIII aux évêques de France. — Réponse du Dr Schmitz au Dr Funk.

CENTRALBLATT FÜR BIBLIOTHEKSWESEN.

Mai. Hartwig : Les bibliothèques prussiennes à la Chambre des députés. — Verner : La Bibliothèque de l'Université de Copenhague avant 1728. — Willmans : Le Dr G. Loïve. — Bibliographie. — Ventes. — Nouvelles.

GÖRRES-GESELLSCHAFT.

1re *Livraison*. Woker : Les missions de l'Allemagne du Nord au XVIIe et XVIIIe siècles. Franciscains, Dominicains et autres missionnaires.

HISTORISCH POLITISCHE BLÄTTER.

16 *avril*. Souvenirs de la révolution italienne, 1868-1869. — Anarchisme et spiritisme. — Lettre de Turin : La lutte pour les écoles. — Littérature universelle de Norrenberg. — Le parti de la fusion à Berlin. — La question de la succession au trône de France.

DIE KATHOLISCHE BEWEGUNG.

6e *Livraison*. L'institution catholique de la Propagande à Rome. — Le Mahdi dans le Soudan. — La lutte pour la liberté de l'Eglise. — Miracle et foi au miracle. — Bibliographie. — Mélanges.

KATHOLISCHE-STUDIEN.

Livraisons 8 et 9. J. Dippel : Le moderne pessimisme.

DAS MAGAZIN FÜR DIE LITERATUR DES IN-UND AUSLANDES.

5 *Avril.* Franzos : Les droits d'auteur et les bibliothèques de prêt. — Nordau : Les Allemands d'après le jugement d'un Français (le P. Didon). — 12. Un sonnet pontifical (de Léon XIII). — Langegg : Anciens drames japonais. — Norddau : Les Allemands d'après le jugement d'un Français. — Lenk : Un nouveau drame norwégien.— 19. Bleiltren : Le vrai Byron. — Löwenfeld : Tourguéneff, poète lyrique. — Langegg : Anciens drames japonais.

THEOLOGISCH QUARTALSCHRIFT.

2e *Livraison.* Stara : Explication de l'Hexaméron. — Uhrich : Abus apparent des étendards dans l'église. — Linsenmann : La question sociale au point de vue de la théologie pastorale. — Funk : De l'ancienne discipline ecclésiastique. — Bibliographie.

—

THE ACADEMY.

5 *Avril.* The river Congo, by H. Johnston. — Memoirs of James Robert. — English literature. — The scourge of Christendom, by lieut.-col. Playfair. — A dictionary of the english language, by J. Stormouth. — I Visconti, by C. Magenta. — 12. Story of Edinburgh university, by Al. Grant. — Occasional adresses, by lord O'hagan. — The life of Al, Watts. — South Africa, by Little. — The revision revised, by Burgon. — Chess studies, by Horwitz. — 19. Thomas Hutchinson. — The lady of the Rock, by Mrs. Pfeiffer. — A recovered document of the primitive church. — Soldier's life. — Flowers, by Friend. — Between two Oceans, by miss Hardy. — Old-french, poems. — 26. Six centuries of work, by T. Rogers — English verse, by Linton. — Samoa, by Turner. — Fortune made in business. — History of old Dundee, by Maxwell. — Maspero in upper. Egypt, by miss Am. Edwards.

BLACKWOOD'S MAGAZINE.

Avril. The state of art in France. — A lady's ride across spanish Honduras. — An idle hour in my Study. — The baby's grandmother. — My wasted youth. — Bourgonef. — The sons of the prophets. — M. Gladstone's bad paper.

BRITISH QUARTERLY REVIEW.

Avril. Mechanical philosophy. — Fr. Denison Maurice. — Father Curcy and the Vatican. — The house of lords. — Dictionary making. — Rehousing the industrial classes. — Nonconformity and the universities. — Political review. — Contemporary literature.

THE EDINBURGH REVIEW.

Avril. Memoirs of lord Lyndhurst. — Stephen's history of the criminal law. — The Chronicle of James I of Aragon. — Green's conquest of England. — The scottish universities. — Heth and Moab. — The unity of nature.— Sayce's Herodotus. — The coming reform Egypt.

THE DUBLIN REVIEW.

Avril. Rev. W. Barry : Dreizehnlinden — Rev. T. Harper, S. J. : From logic to God. — Rev. C. E. Bridgett : The life of St-Olaf. — Rev. S. Malone : Adrian IV and Ireland. — W. S. Lilly : The experiment of France. — Miss E. M. Clerke : The revolution in the Soudan. — H. D. Harrod : The dwellings of the poor. — Encyclical of Leo XIII. — Science notice. — Catholics continental periodicals. — Books.

THE JOURNAL OF SCIENCE.

Avril. J. W. Stater : Hybridism. — Daily variations of the wind. — Half-hours with the old naturalists. — J. Simson : The duke of Argyll's reign of law of Nature. — F. Fernsead : Scientific nomenclature. — R. Galloway : Technical education — Analyses of books. — Correspondance. — Notes.

JOURNAL OF THE STATISTICAL SOCIETY.

Mars. Dr Leone Levi : Revenue of the united King-dom from 1859 to 1882. — J. H. Poynting : Price of the wheat and the Cotton and the Silk. — J. B. Martin : Electoral statistics. — Miscellanea. — Periodical returns.

MACMILLAN'S MAGAZINE.

Avril. F. Harrison : Historic London. — A. voyage to Australia for health. — British buttercups. — A social study of our oldest colony. — The investiture of the Nizam. — A renegade. — An Oxford college under James I and Charles I. — Review of the month.

THE MONTH.

Avril. J. R. Hope-Scott. — Rev. W. Longhnan : A London Limbo. — Across Europe to Constantinople. — Mrs. Vernon : The intellectual state of Deaf-Mutes. — To A. C. Swinburne. — An Englishman's impressions of America. — A. W. Lucas : National prosperity. — Margaret. — Sullivan : The origin of drama. — J. R. Morell : Brekspere. — Reviews. — Literary record.

THE NINETEENTH CENTURY.

Avril. Duke of Argyll : The prophet of San-Francisco. — J. Seymour : The spoliation of India. — A. C. Swinburne : Wordsworth and Byron. — W. Gregory : The Arundel society. — G. Brodrick : Democracy and socialism. — King John

of Abyssinia. — Rev. Tulloch : Luther and recent criticism. — M. Arnold : Numbers. — C. Hill : The day of rest. — Proportional representation.

THE QUARTERLY REVIEW.

Avril. Bossuet. — The Malay archiepelago. — Monstuart Elphinstone. — The royal Vatican. — Landerdale and the restoration in Scotland. — Irish poor law and irish emigration. — James Hope-Scott. — Army organisation. — Two royal books. — The policy of the gouvernement and the opposition.

THE SCOTTISH REVIEW.

Avril. Scotland in the XVIII century. — The Scots brigade. — M. Swinburne's debt to the Bible. — Flaws in Philanthropy. — The Eddic poems. — The life of St-Margaret. — Fred. Denison Maurice. — A minister for Scotland. — Contemporary literature. — Foreign reviews.

—

THE AMERICAN CATHOLIC QUARTERLY REVIEW.

Avril. Rev. J. de Concilio : The plurality of Worlds. — Rev. J. Ming, S. J. : Nature of the human Soul. — Rev. H. A. Bram : The improvement of parochial Schools. — A. P. Marshall : The English universities. — B. J. Clinche : The Mormon question. — Rev. B. O'Reilly, S. J. : The Propaganda question. — St-George Mivart : Frederick the Second. — Rev. H. J. Hauser : Prince Bismarck and the catholics. — J. Gilmary Shea : The coming council of Baltimore. — A. de G. : The sociological aspect of christian charity. — Book notices.

THE AMERICAN JOURNAL OF SCIENCE.

Avril. B. W. Divight : Wappinger Valley. — R. F. Koons : Kettle-Holes. — J. Croll : Examination of secular changes of climate. — T. N. Dale : Geology of the Rhode-Island. — L. F. Ward : Mesozoic Dicotyledons. — C. F. Kunz : Tourmaline and associated minerals. — Andalusite. — White Garnet. — J. Le Conte : Theory of Capillarity. — O. C. Marsh : American Jurassic dynosaurs. — Scientific intelligence.

THE ATLANTIC MONTHLY.

Mars. In war time. — Text and translations of Hafiz. — A Pisan Winter. — The discovery of peruvian bark. — A Roman Singer. — The journal of a hesseian baroness. — Don John of Austria. — The girdle of friendship. — Israelitic history. — Mansfield Humphrey. — Henry Irving. — American edition of Keats. — English Folk-Lore. — The Contributor's club. — Books of the month.

THE CATHOLIC WORLD.

Avril. K. O'Meara : The workman and his sister. — R. H. Clarke : Bancroft's history of the United-states. — Aubry de Vere : Wordsworth's poetry. — M. A. Taggart : By Ways. — Rev. J. Dufouri : New Mexico. — C. Reid : Armine. — Rev. G. Deshon : An impudent fabrication. — R. M. Johnston : The delicacy of Shakspere. — New Publications.

THE NEW ENGLANDER.

Mars. H. T. Steele : Scientific ethics. — Darwinism and Christianity. — Prof. H. M. Goodwin : Women's suffrage. — F. A. Mansfield : Theology. — F. M. Stone : The extradition of criminale. — Miss Julia Gulliver : The substitutes for christianity. — C. W. Ernst : Luther. — Rev. Burdett : Catharine Adorna. — Notices of new books.

—

LE MUSÉON.

Avril. I. Ivanowsky : De la conquête du Tibet par les Chinois. — De Milloué : Essai sur la religion des Jaïns. — A. R. Gonçalvès : Etudes de grammaire portugaise. — A. H. Sayce : Deux nouvelles inscriptions vanniques. — C. A. Serrure : La langue des Gaules. — E. Drouin : Deux chroniques éthiopiennes. — P. J. van Beneden : Les basques et la baleine. — H. de Charencey : Les langues Maya-Quichées. — Colinet : La divinité personnelle dans l'Inde ancienne. — A. Delattre : Medica. — E. Wilhem : La langue et la littérature néo-hébraïque. — L. C. Casartelli : Un manuscrit Karshuni. — P. de Lucy : La Société américaine de France. — Revue critique.

PRÉCIS HISTORIQUES.

Avril. R. P. Raesten, S. J. : La première communion des enfants. — Une nouvelle vie de N. S. Jésus-Christ. — Bibliographie. — Nécrologie. — Chronique.

REVUE DES QUESTIONS SCIENTIFIQUES.

Avril. A. Witz : Sir William Siemens. — P. de Foville : Encore les jours de la création. — R. P. van Tricht, S. J. : Glaciers et neiges. — R. P. Thirion, S. J. : Les illuminations crépusculaires. — R. P. Delavaux, S. J. : Travaux scientifiques de Joseph Plateau. — Bibliographie. — Revue des recueils périodiques. — Notes.

REVUE GÉNÉRALE.

Avril. Comte C. d'Ursel : L'hospitalité de nuit et l'hospitalité du travail. — Olympe Zinalowska. — La France et l'Allemagne au point de vue stratégique. — A. de Rickel : Le Prince de Bismark. — — Dancourt : Lettre de Paris. — Comte J. Grabinski : L'insurrection du Soudan.

ARTICLES LITTÉRAIRES DES JOURNAUX DE PARIS

Le Français, 1er mars. Emmanuel Cosquin : Vie de l'abbé Bernard, par le marquis de Ségur. — 7. D. Ph. : Les romans de Tourguéneff. — 8. Emm. Cosquin : Le cours de science sociale de M. Edm. Demolins. — 11. K. Z. : Le manuel d'instruction civique, de M. Edgar Monteil. — 13. P. T.-D. : Paris inconnu, par L. de la Rallaye. — 14. D. Ph. : L'instruction morale et civique avant et après la Révolution, par l'abbé Sicard. — 15. Emm. Cosquin : Un livre du R. P. de Cara sur la mythologie. — 17. C. J. : Histoire des institutions monarchiques de la France sous les premiers Capétiens, par A. Luchaire. — 21. D. Ph. : Denys Cochin, fondateur des salles d'asile, par E. Gossot. — 21. M. F. : Souvenirs du comte de Puymaigre. — 22. Emm. Cosquin : Les monastères du moyen âge, d'après un protestant anglais. — 28. D. Ph. : M. Mignet. — 29. Emm. Cosquin : Exposé de la doctrine catholique, par l'abbé Girodon.

4 Avril. D. Ph. : M. Pasteur, par Vallery-Radot. — 5. Emmanuel Cosquin : La vie de sainte Thérèse méditée, par le P. A. Largent. — 12. Emm. Cosquin : Les révélations de sainte Thérèse, d'après le P. G. Hahn. — 15. L. M. : Les théâtres de Paris en 1790, d'après les Mémoires d'un voyageur russe. — 18. D. Ph. : Les Allemands, par le P. Didon. — 19. Emm. Cosquin : La vérité catholique et la paix religieuse, par Mgr Maret. — 25. D. Ph. : Richelieu et la monarchie absolue, par G. d'Avenel. — 26. Emm. Cosquin : Sermons inédits du P. Lacordaire.

La Gazette de France, 2 mars. A. de Pontmartin : M. Em. Zola. — 9. Id. : Le P. Didon. — 16. Id. : La comtesse Pauline de Beaumont. — 19. A. Racot : L'Etrangère, par Alex. Dumas, fils. — 23. A. de Pontmartin : Michelet. — 27. C. Dupuy : M. Mignet. — 30. A. de Pontmartin : Un roman.

Le Journal des Débats, 4 mars. P. Bourget : Les derniers jours de Shelley. — 5. Bardoux : Rivarol et la société française. — 8. A. Franck : Trad. des Animaux d'Aristote, par Barth. St-Hilaire. — 14. Marc-Monnier : Poésies d'Alice de Chambrier. — 16. Mémoires sur le second empire, par M. de Maupas. — 18. L. Carrau : Histoire des doctrines littéraires et esthétiques en Allemagne, par Grükher. — 20. Correspondance de Mallet du Pan. — 23. P. Bourget : Pauline de Beaumont. — 23. J. Darmesteter : Georges Eliot. — 31. J. Weiss : Britannicus, de Racine.

1er Avril. J. Darmesteter : George Eliot. — 13. P. Bourget : M. Lecomte de l'Isle. — 21. J. J. Weiss : Antony. — 22, 26. H. Houssaye : Le roman contemporain. — 28. J. Bourdeau : Les mémoires de Henri Heyne.

Le Journal officiel, 8 mars. Clermont-Ganneau : Revue orientale. — 10. R. Barbat : Société d'ethnographie. — 18. Les bibliothèques municipales.

Le Monde, 7 mars. Abbé J. Perdrau : De l'éducation pendant la Révolution, par l'abbé Sicard. — 8. A. de Ségur : Les lettres de Joubert. — 22. Id. : Les correspondants de Joubert. — J. de La Perrière : L'histoire romaine, de M. Duruy. — 27. A. de Ségur : Le livre de F. Didon.

5 Avril. Visite aux lieux saints, par l'abbé Amodru. — 10, 22. D. P. Pielat : Courrier bibliographique. — 15. La Bible et l'archéologie. — 17. Questions d'enseignement. — 18, 26. Les correspondants de J. Joubert. — 21. A. Mascard : Le Play. — 23. L. d'Estampes : Achille du Clésieux. — 24. M. Sepet : Les huguenots et les gueux, par Kervyn de Lettenhove. — 38. Comte H. de l'Épinois : Souvenirs de l'émigration, de l'empire et de la restauration, par le comte A. de Puymaigre.

Le Moniteur universel, 3 mars. E. Thierry : Drames classiques. — 7. Histoire des émigrés pendant la Révolution française. — 13, 23. E. Asse : Livres d'histoire. — 17. E. Thierry : Les Précieuses ridicules. — 22. Bernadille : Le-play, d'après sa correspondance. — 25. Bernadille : M. Mignet.

La République française, 4 mars. Tableau de la littérature française, par G. Merlet. — 11. E. Krantz : Histoire des doctrines littéraires et esthétiques de l'Allemagne, par Grücker. — 15. Les théâtres en 1791. — 22. A. Debidour : Louis-Philippe émigré. — 26. E. Spuller : M. Mignet.

1er Avril. Louis-Philippe, émigré. — 8, 10. Histoire de Mme du Barry, par G. Vatel. — Les Slaves, par L. Léger. — 29. Beaumarchais.

Le Temps, 27 mars. Une lettre inédite d'Alex. Dumas, fils.

1er, 3, 7, 10 Avril. J. Loiseleur : Louis XVII, par M. de Chantelauze. — 12, 13, 16, 19. Regnier : La déclamation dramatique. — 20, 23. E. Marnéjouls : La semaine sainte, à Séville.

L'Univers, 3 mars. A. Loth : L'hypogée *Martyrium* de Poitiers, par le P. de La Croix. — 10. A. Roussel : Visite aux lieux saints, par F. Amodru. — N. U. Maynard : Elévation sur la vie de N.-S. Jésus-Christ.

7 Avril. Abbé Gombert : L'éducation avant la Révolution. — 8. L. Veuillot. — 30. Coquille : Le Jansénisme et la Révolution.

SAINT-QUENTIN. — IMP. J. MOUREAU ET FILS.

DEMANDES ET OFFRES

DEMANDES

La collection complète des études philosophiques, religieuses et littéraires des P. Jésuites.

Bibliothèque nationale (département des imprimés). Catalogue de l'Histoire de France. Tomes V et VI (le 6e en double), in-4.

Saulcy (E. de). Etude sur la série des rois inscrits à la salle des ancêtres de Thoutmès III, 1863, in-8.

Ballière (Mgr). La Congrégation de l'Index mieux connue et vengée. Poussielgue, 1 vol. in-8.

Le Grand Coutumier de France, contenant tout le droit et practique judiciaire, pour plaider ès cours de Parlement, Prevosté et Vicomté de Paris et autres juridictions du royaulme. Revu et corrigé par Charondas le Caron. Paris, Houzé, 1598, in-4.

Michelet. Introduction à l'histoire universelle. 3e édition, 1843.

Nobiliaire du Quercy et du Rouergue, par l'abbé de Lavaysière, publié avant 1789.

Relation faite par Prudhomme des faits accomplis pendant la grande Révolution.

Comptes rendus des congrès internationaux d'archéologie et d'anthropologie préhistorique.

Comptes-rendus des Congrès de l'Association française pour l'avancement des sciences.

Bulletin d'Anthropologie.

Plan cadastral de 1718 de la commune de la Celle (Var). — (Le territoire de la Celle appartenait à l'abbaye de Saint-Victor de Marseille).

Revue rétrospective. 2e Série, tomes IX, X, XI, XII; 3e série, tomes II, III.

Danzas (le P.) Le P. Herscheim, des Frères Pêcheurs. Notice biographique, par le P. Danzas du même ordre. Poussielgue.

Revue de Paris. Tome XXII (1854), ou le numéro contenant les pages 435-454 du même volume.....

Lecointre (le R. P.). Histoire du val des écoliers, Reims, 1629.

Patrizzi. De evangeliis libri tres.

Catherine de Sienne. (Dialogue de sainte). Traduit par Cartier.

Catherine de Sienne (Lettres de Sainte).

Cestier. Etudes sur l'art chrétien.

Du Sor (Mlle) Mémoires du duc de Vicence.

James (l'abbé A. F.). Histoire de l'Ancien Testament, 1838-1839, in-4 à 2 col. — Le tome 2me ou seulement les dernières livraisons à partir de la page 367.

Revue contemporaine, livraisons du 15 mars et du 15 avril 1863.

Revue germanique française et étrangère, la livraison du 1er février et la 1re du tome XXII, 1862.

Bernèdes (Ch.). — Des postes en général et particulièrement en France. Paris. 1826, in-8 de 179 p.

Ravaisson. Essai sur la métaphysique. Les deux volumes ou seulement le premier.

Bailly. Manuel de la langue grecque.

Albert-le-Grand. Les tomes VI, XVII et XIX.

OFFRES

Revue moderne 24 livr. du 1er février 1868 au 31 janvier 1869. 12 fr.

Revue archéologique. Nouvelle série. Edit. Didier avec gravures. 1863-1868. 12 vol. in-8 brochés. 80 fr.

Revue pratique du droit français, fondée par Demangeot, Mourlon, Belot. Edit. Marescq. De l'origine 1858 à 1868 incl. 26 vol. in-8 dont 24 vol. reliés en toile.. 75 fr.

Bibliothèque nationale (département des imprimés). Catalogue de l'Histoire de France. T. I et II, in-4.

Le Journal La Lumière électrique, dirigé par M. Th. du Moncel (Les 7 premiers volumes sont côtés 200 fr.). Net, les 8 premiers. ..... 110 fr.

Morcall.—Joseph de Maistre, br. 1 »

Arnould d'Andilly. — Vies des Pères du désert. 3 vol. pet. in-8, reliés veau..... 10 »

Taschereau. — Revue rétrospective. 1/2 rel..... 16 »

Commentaire sur la loi hypothécaire maritime, br. in-8..... 2 »

Les deux enquêtes sur la marine marchande..... 10 »

De Saussure. — Voyage dans les Alpes. 4 vol ..... 16 »

Chamfort. — Œuvres choisies. Jouaust, broch., 2 vol. in-12.. 4 »

Rivarol.—Œuvres choisies. Jouaust, br. 2 vol. in-12..... 4 »

Procès-verbaux du Sénat. (Série de 1852 à 1870; 91 vol. gr. in-8 chag. rouge; en fort bon état). — Avec table jusqu'à 1859, catalogue de la bibliothèque du Sénat et un vol. de documents, relié de même. En tout 93 vol..... 250 fr.

Annales de l'Assemblée nationale du 12 février 1871 au 8 mars 1876, 45 vol., 675 fr., net.... 450 fr.

Annales du Sénat et de la Chambre des députés de 1876 à 1881 inclusivement, 930 fr., net, 650 fr.

Reumont. Bibliografia degli Cavori..... sulla storia d'Italia. Berlino, 1883, in-8, net..... 5 fr.

Valentinelli. Bibliografia della Dalmazia e del Montenegro, Agram. 1855, in-8, net..... 5 fr.

Valentinelli. Bibliografia degli Friuli. Venezia, 1891, gr. in-8, set... 6 fr.

Publications de la Société Bibliographique

EN VENTE A LA LIBRAIRIE DE LA SOCIÉTÉ BIBLIOGRAPHIQUE

105, BOULEVARD SAINT-GERMAIN, 105

RÉPERTOIRE DES SOURCES HISTORIQUES DU MOYEN AGE

Par M. l'abbé Ulysse CHEVALIER

Correspondant du ministère de l'Instruction publique.

Notre siècle est, comme on l'a dit, le siècle de la critique. Mais si toutes les sciences ont été de nos jours agrandies et éclairées, l'histoire est peut-être celle qui a reçu les plus utiles, les meilleurs développements. On ne se contente plus aujourd'hui des documents de seconde ou troisième main ; on veut remonter aux sources. Excellente tendance, d'ailleurs, et qui n'a qu'un défaut : celui d'être souvent difficile à satisfaire. Les sources de l'histoire du moyen âge sont, en effet, tellement abondantes, tellement nombreuses, que les plus hardis investigateurs se découragent si rencontrent à les chercher. Sur chaque fait de nos longues annales, il y a presque toujours à consulter vingt textes différents. Où sont ces textes ? Sont-ils inédits ? Et, s'ils ne le sont pas, qui les a publiés ? A quelle édition faut-il ajouter le plus de confiance ? Que renferment ces immenses recueils de Bénédictins, ces *Amplissima collectiones*, si précieuses sans doute, mais d'un usage si peu familier à la plupart des écrivains ? Si l'on s'attache à l'histoire de tel roi, de tel capitaine, de tel auteur célèbre, les difficultés augmentent encore. Quels ont été, jusqu'à nos jours, les travaux dont ce personnage a été l'objet, et comment se procurer une liste complète et raisonnée de tous ces travaux ?

Donc, il fallait un répertoire plus exact, plus complet, plus clair. La Société bibliographique, qui est désireuse avant tout de montrer aux travailleurs le chemin des sources, a depuis longtemps compris la nécessité d'un tel livre. Elle a trouvé dans M. l'abbé Ulysse Chevalier, auteur de travaux si honorablement connus du monde savant, l'érudit capable de mener cette entreprise à bonne fin.

Il y a de longues années que M. l'abbé Chevalier rassemble patiemment ses matériaux avec un zèle infatigable.

Pour plus de clarté l'auteur a divisé son grand travail en trois ouvrages distincts, qui paraîtront successivement, et chacun aura ses proportions, son plan, sa vie indépendante.

Le premier répondra à cette question : « Quels sont les ouvrages à consulter sur tel ou tel personnage historique ? »

Le second répondra à cette question : « Quels sont les ouvrages à consulter sur tel ou tel lieu historiques ? »

Le troisième répondra à cette question : « Quelle est la bibliographie de telle ou telle œuvre historique ? »

En d'autres termes, le premier sera consacré aux hommes, le second aux lieux et le troisième aux œuvres.

La partie bio-bibliographique du *Répertoire* est terminée : elle forme un volume grand in-8 compact, à deux colonnes.

La forme du dictionnaire est la plus commode et la meilleure : c'est celle qui a été adoptée.

Le premier ouvrage intitulé : **Bio-Bibliographie**, est en vente. Prix, 30 fr. — Pour nos sociétaires, 24 fr.

CATALOGUE DE LIVRES CHOISIS A L'USAGE DES GENS DU MONDE

CONTENANT LES MEILLEURES PRODUCTIONS DE LA LITTÉRATURE CONTEMPORAINE

Un volume in-18 jésus, 2 francs.

Ce catalogue contient uniquement les ouvrages pouvant entrer dans la bibliothèque d'un homme du monde. Les ouvrages spéciaux, les œuvres d'érudition pure, les grandes collections en sont exclus. Le catalogue ne comprend que les ouvrages orthodoxes : pourtant certains ouvrages qui n'ont pas d'équivalent sont enregistrés, mais avec un signe spécial pour mettre le lecteur en garde.

Les prix de vente sont soigneusement indiqués, sauf pour les ouvrages qui, épuisés chez les éditeurs, ne peuvent se rencontrer que d'occasion.

Le *Catalogue des livres choisis* suit les grandes divisions bibliographiques : *Théologie, Jurisprudence, Sciences et Arts, Belles-Lettres, Histoire*, avec de nombreuses subdivisions. Dans chacune d'elles, les ouvrages sont classés par ordre alphabétique de noms d'auteurs.

SAINT-QUENTIN. — IMPRIMERIE JULES MOUREAU ET FILS

57.7

POLYBIBLION

REVUE
BIBLIOGRAPHIQUE UNIVERSELLE

PARTIE TECHNIQUE

DEUXIÈME SÉRIE. — TOME DIXIÈME. — XLIIe DE LA COLLECTION

SIXIÈME LIVRAISON. — JUIN.

HARVARD COLLEGE

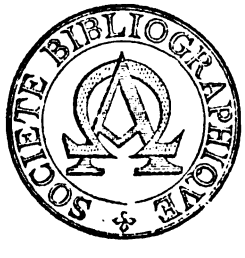

PARIS

AUX BUREAUX DU POLYBIBLION

195, BOULEVARD SAINT-GERMAIN, 195

1884

Le *Polybiblion, Revue bibliographique universelle*, paraît du 10 au 15 de chaque mois, en deux parties distinctes : PARTIE LITTÉRAIRE et PARTIE TECHNIQUE.

La PARTIE LITTÉRAIRE forme par mois une livraison de six feuilles d'impression contenant : 1° Des articles d'ensemble sur les différentes branches de la science et de la littérature ; — 2° Des Comptes rendus de publications françaises et étrangères ; — 3° Un Bulletin faisant connaître les ouvrages récents et de moindre importance ; — 4° Des articles Variétés ; — 5° Une Chronique, résumant tous les faits se rattachant à la spécialité du Recueil ; — 6° Une Correspondance offrant des renseignements bibliographiques ; — 7° Des Questions et Réponses sur des points littéraires, historiques, biographiques, bibliographiques, etc.

La PARTIE TECHNIQUE forme par mois une livraison de deux à trois feuilles d'impression contenant : 1° Une Bibliographie méthodique des ouvrages récents publiés en France et à l'étranger ; — 2° Les Sommaires des principales revues françaises et étrangères ; — 3° Les Sommaires des mémoires des Sociétés savantes de France ; — 4° Les Sommaires des articles littéraires des grands journaux de Paris.

COMITÉ DE RÉDACTION. — MM. DE BEAUCOURT, *Président* ; Anatole DE BARTHÉLEMY ; J.-A. DE BESNON, comte DE PUYMAIGRE ; Marius SEPET, le R. P. C. SOMMERVOGEL. *Administrateur délégué près du Comité*, M. le comte A. DE BOURMONT.

Les communications relatives à la rédaction doivent être adressées au Secrétaire de la rédaction du *Polybiblion*.

Les communications relatives à l'administration doivent être adressées au Gérant du *Polybiblion*.

PRIX D'ABONNEMENT. — Les prix d'abonnement sont ainsi fixés :

Partie littéraire : pour la France, 15 fr. par an ; pour les pays faisant partie de l'Union des postes, 16 fr.

Partie technique : France, 10 fr. ; pour les pays faisant partie de l'Union des postes, 11 fr.

Les deux Parties réunies : France, 20 fr. ; pour les pays faisant partie de l'Union des postes, 22 fr.

Pour les autres pays que ceux ci-dessus indiqués, le port en sus.

Une livraison prise séparément. — Prix : 1 fr. 50.

Les abonnements partent du 1er janvier de chaque année, et sont payables en un mandat sur la poste à l'ordre du Gérant.

COLLECTIONS. — Les années 1868-81 sont en vente, et forment trente-trois volumes gr. in-8, du prix de 7 fr. 50 chacun.

Le *Polybiblion, Revue bibliographique universelle*, est publié sous les auspices de la SOCIÉTÉ BIBLIOGRAPHIQUE.

La SOCIÉTÉ BIBLIOGRAPHIQUE se compose de membres titulaires et d'associés correspondants, dont le nombre est illimité. On fait partie de la Société après avoir été admis par le Conseil, sur la présentation de deux membres titulaires ou associés.

Chaque Sociétaire paye une cotisation annuelle de 10 francs.

Tout sociétaire peut se libérer de la cotisation annuelle en faisant un versement de 150 francs.

Le titre de membre titulaire est acquis à tout Sociétaire qui, en outre, fait à la Société un apport de 100 francs au moins.

Les demandes d'admission doivent être adressées au secrétaire de la Société, 195, boulevard Saint-Germain.

AUG 4 1884

6e Livraison. Juin 1884.

BIBLIOGRAPHIE

RÉDACTEUR : HENRI STEIN

THÉOLOGIE.

(L'astérisque indique les ouvrages hétérodoxes.)

Écriture sainte. Liturgie.

LESÊTRE (l'abbé). La Sainte Bible. Texte de la Vulgate, traduction française en regard, avec commentaires rédigés d'après les meilleurs travaux anciens et contemporains. L'Ecclésiaste. Introduction critique, traduction française et commentaires. Paris, Lethielleux. In-8 à 2 col., 287 p. 6 fr. [2428

CLAIR & BAYLES (les abbés). La Sainte Bible. Texte de la Vulgate, traduction française en regard, avec commentaires, rédigés d'après les meilleurs travaux anciens et contemporains. Les Livres des Rois. Introduction critique et commentaires. Paris, Lethielleux. In-8 à 2 col., 592 p. 22 fr. [2429

GILLET (l'abbé). La Sainte Bible. Texte de la Vulgate, traduction française en regard, avec commentaires, rédigés d'après les meilleurs travaux anciens et contemporains. Les Machabées. Introduction critique. Traduction française et commentaires. Paris, Lethielleux. In-8 à 2 col., 311 p. 6 fr. 80. [2430

The new Testament, in the colloquial of the Hakka dialect. By some missionaries of the Basel evangel. missionary society. Basel, Missionsbuchh. Gr. in-8, 178 p. 2 fr. 70. [2431

* BASCOM (J.). The words of Christ as principles of personal and social growth. New-York, G. P. Putnam's Sons. 220 p. 4 fr. 25. [2432

STEINMEYER (F. L.). Die Parabeln des Herrn. Berlin, Wiegandt & Grieben. Gr. in-8, IV-183 p. 3 fr. 50. [2433

* FULTON (Justin D.). Is Romanism good enough for Romanists? New York, Funk & Wagnalls. In-4, 131-150 p. 0 fr. 60. [2434

LO RE (sac. prof. Giacomo) Il canto liturgico illustrato secondo le autentiche edizioni dei libri curali. Palermo, 1883. In-8, 192 p. 1 fr. [2435

JANVIER. Le Culte de la Sainte-Face à Saint-Pierre du Vatican et en d'autres lieux célèbres, notices historiques. Tours, Juliot. In-12, 123 p. [2436

Saints Pères. Théologiens. Ouvrages ascétiques.

SCHLEIERMACHER (Frdr.). Sämmtliche Werke. 1. Abth. Zur Theologie. 12. Bd. Berlin, G. Reimer. 7 fr. 50. [2437

Inhalt : Die christliche Sitte, nach den den Grundsatzen der evangel. Kirche im Zusammenhange dargestellt. Aus Schleiermacher's handschriftl. Nachlasse u. nachgeschriebenen Vorlesgn. hrsg. v. L. Jonas. 2. Aufl. (XXX, 706 u. Beilagen 192 p.)

Avent (l'), ou l'Attente et la Nécessité du Rédempteur dans tous les temps. Paris, l'Œuvre de Saint-Paul. In-18, V-132 p. 0 fr. 50. [2438

PAUL DE JÉSUS. Les Souffrances de la Sainte-Face, notice historique. Tours, Rouillé-Ladevèze. In-12, 216 p. avec image de la Sainte-Face. [2439

LASSAUSSE (l'abbé). Plaintes et complaisances du Sauveur. Paris, Bourguet-Calas. In-64, XIV-130 p. [2440

SALESSE (l'abbé). L'Artisan de Nazareth, ou Mois de saint Joseph des personnes vivant dans le monde. Paris, Vic. In-18, 228 p. 1 fr. 25. [2441

PONNEL (J.). L'Enfant Jésus; Noëls, légendes, scènes bibliques. Avignon, Aubanel frères. In-16, 294 p. 3 fr. [2442

JOLY (l'abbé A.). Manuel d'instruction religieuse pour les petits enfants sous forme de récits simples et intéressants. Dijon, Mersch. In-32, 200 p. [2443

Evangile (l') de l'enfance, par l'auteur de l'Enfant martyr et des Etudes sur l'Eucharistie. Deuxième partie. De la vie publique et des miracles de Notre-Seigneur. Paris, l'Œuvre de Saint-Paul. In-32, 320 p. 0 fr. 75. [2444

CLEMENS (Priest. P. A.). Die Liebe d. Gekreuzigten. Betrachtungen üb. das bittere Leiden unseres Herrn u. Heilandes Jesu Christi. 2a., verb. Aufl. Mainz, Kirchheim. Gr. in-8, XXXI-760 p. 7 fr. 25. [2445

MATIGNON (le R. P. A.). Les Familles bibliques, conférences prêchées à la réunion des pères de famille, pour faire suite à la Paternité chrétienne. 2e sé-

rie : la Famille en Israël. Paris, Palmé. In-18 j., 425 p. 3 fr. [2446

LOUVET (l'abbé). Le Purgatoire d'après les révélations des saints. 2e éd. Paris, Palmé. In-18, III-424 p. 3 fr. [2447

BURR (E. F., D. D.). Ecce Terra; or, The Hand of God in the Earth. Philadelphia. In-12, 320 p. 8 fr. 40. [2448

GENTELLES (Mme A. de). Précieux souvenirs et exemples de vies chrétiennes. Paris, Haton. In-18 j., IV-173 p. [2449

JOUVE (l'abbé). Un modèle pour chaque jour de l'année, ou Nouvelle Vie des saints dédiée aux familles, aux communautés et aux paroisses : augmentée d'une notice sur toutes les fêtes fixes et mobiles de N.-S. Jésus-Christ, de la sainte Vierge et des saints, avec des réflexions pratiques, etc. Paris, Tolra. 4 vol. in-18 j. T. I, VIII-492 p.; t. II, 424 p.; t. III, 518 p.; t. IV, 468 p. [2450

Sermons pour le Carême, l'Avent, l'adoration du très saint Sacrement et les principales fêtes de l'année. Œuvres posthumes d'un prêtre du diocèse d'Arras. Arras, Sueur-Charruey. In-18 j., 395 p. [2451

Confession (la) fréquente; par le chanoine J. M. A. Paris, l'Œuvre de Saint-Paul. Pet. in-18, 84 p. 1 ex., 50 c.; 100 ex., 40 fr. [2452

CANTEL (l'abbé A.). La Perfection de l'amour maternel enseignée par Marie. Paris, l'Œuvre de Saint-Paul. In-32, 239 p. [2453

COULIN (Missionspriest. Chrenkanon. Abbé). Eucharistische Blumen. Autoris. Uebersetzg. aus dem Franz. Regensburg, Manz. In-8, 364 p. 3 fr. 75. [2454

PORTMANS. La science du Pater, ou l'Oraison dominicale appliquée aux mystères du saint Rosaire, aux grandes fêtes de l'année et aux principaux actes de la vie chrétienne. Liège, H. Dessain. In-18, 396 p. 2 fr. 50. [2455

ALET (R. P.). L'esprit et l'œuvre de sainte Thérèse à l'occasion de son IIIe centenaire. Bruges, Desclée et De Brouwer. In-12, 364 p. 2 fr. 25. [2456

BAUNARD (l'abbé). La Foi et ses victoires dans le siècle présent. T. II (Quatre maîtres de la science sociale : Joseph Droz, Frédéric Bastiat, Alexis de Tocqueville, Frédéric Le Play.) Paris, Poussielgue. In-8, XXXIX-464 p. 6 fr. [2457

Le Combat de la foi.

LÉON (T. R. P.). L'Auréole séraphique : Vie des saints et des bienheureux des trois ordres de saint François. T. IV (Octobre, novembre, décembre.) Paris, Bloud et Barral. In-12, 458 p. [2458

Les 4 volumes, 14 fr.

AMODRU (l'abbé F.). Visites aux lieux saints dans l'ordre des faits évangéliques, ou Stations de la vie de N.-S. Jésus-Christ. Paris, Lecoffre. 2 vol. avec 185 vignettes. In-12. T. I, XX-712 p.; t. II, 803 p. 12 fr. [2459

JEILER (Priest. P. Ignatius). Normalbuch f. die in der Welt lebenden Brüder u. Schwestern vom 3. Orden d. heil. Franziskus. 8., nach den neuesten Verordnqu. d. heil. Vaters Leo XIII. umgearb. Aufl. 12. Warendorf, Schnell. VIII-346 p. m. lith. Portr. 1 fr. 60. [2460

Judaïsme. Religions des peuples orientaux. Cultes dissidents.

LEVI (David). Il semitismo nella civiltà dei popoli. Torino, stamp. dell'Unione. In-16, 92 p. 1 fr. 50. [2461

EDKINS (Joseph). Religion in China. Containing a Brief Account of the Three Religions of the Chinese (Trübner's Oriental Series). London, Trübner. 3e éd. in-8, 276 p. 9 fr. 40. [2462

* HALL (Rev. E. H.). Orthodoxy and heresy in the Christian church. Boston American Unitarian Assoc., 1883. 238 p. 2 fr. 25. [2463

HUNT (J.). Pantheism and Christianity. London, Isbiter. In-8, 366 p. 5 fr. 65. [2464

POULAIN. L'Index, son origine, son but et sa valeur. Dieppe, Leprêtre. In-8, 70 p. [2465

JURISPRUDENCE.

Droit romain, public, civil, criminel et administratif. Droit canonique et ecclésiastique.

BLUMENSTEIN (Dr. J.). Die verschiedenen Eidesarten nach mosaisch-talmudischem Rechte u. die Fälle ihrer Anwendung. Ein Beitrag zur ältern Rechtsgeschichte, nach den Orig.-Quellen bearb. Frankfurt a/M., Kauffmann. Gr. in-8, 91 p. 1 fr. 80. [2466

CONRAT (Prof. Dr. Max.). Die epitome Exactis regibus. Mit Anhängen u. e. Einleitg.: Studien zu. Geschichte d. röm. Rechts im Mittelalter. Berlin, Weidmann. Gr. in-8, X, CCCLIII, 4, 224 p. 17 fr. 50. [2467

ALCINDOR (L.), dr en droit. Droit romain : De la maxima et de la media capitis deminutio : droit français : De la condition juridique des condamnés par contumace à une peine perpétuelle. Paris, Larose et Forcel. In-8, 223 p. [2468

JOUSSERANDOT (Louis), prof. à la Faculté de droit à Genève. L'édit perpétuel restitué et commenté. Paris, A. Marescq. 2 vol. gr. in-8. 20 fr. [2469

GUILHERMOZ (P.). Le Droit de renonci-

tion de la femme noble lors de la dissolution de la communauté dans l'ancienne coutume de Paris. Nogent-le-Rotrou, Daupeley-Gouverneur. In-8, 14 p. (Extrait de la *Bibliothèque de l'Ecole des chartes*, t. XLIV, 1883.) [2470

DURAND (Dr L.). Essai de droit international privé. Paris, Larose et Forcel. 10 fr. [2471

CATELLANI (E. L.). L'azione delle Società scientifiche nel progresso del Diritto internazionale privato. Padova, tip. Prosperini, 1883. In-8, 80 p. 2 fr. 50. [2472

PANTOJA (J. M.). Repertorio de la Jurisprudencia civil española ó compilación completa, metódica y ordenada por orden alfabético, de las diversas reglas de jurisprudencia sentadas por el Tribunal Supremo en las decisiones sobre recursos de nulidad, casación é injusticia notoria, etc., etc., por D. José Maria Pantoja, Abogado del Ilustre Colegio de Madrid, precedido de una introducción histórica por el Excmo. Sr. D. Pedro Gomez de la Serna, y de un prólogo del autor. Apéndice octavo. 1881-1882. Madrid, impr. de la *Revista de Legislacion*, 1884. 462 p. 25 fr. [2473

BRU Y GONZÀLEZ (C.). Tratado teoricopráctico de Legislación y Enjuiciamiento civil y criminal, para uso de los Juzgados municipales, por D. Carlos Maria Bru y González, Secretario que ha sido de la Audiencia de Barcelona, y en la actualidad Juez de primera instancia del distrito de Buenavista de Madrid. Barcelona, Pérez, 1884. 735 p. 30 fr. [2474

HAMILTON (A. Mcl.). A Manual of Medical Jurisprudence. With Special Reference to Diseases and Injuries of the Nervous System. New York. In-12, x-380 p. 18 fr. 75. [2475

DUNCKER (Amtsrichter Dr.). Die Besitzklage d. der Besitz. Ein Beitrag zur Revision der Theorie vom subjektiven Recht. Berlin, Guttentag. Gr. in-8, VII-266 p. 8 fr. 75. [2476

VIDARI (Prof. Ercole). Il nuovo Codice di Commercio compendiosamente illustrato coi motivi di esso. 2a. edizione riveduta, ed aggiuntevi le Disposizioni transitorie regolamentari. Milano, Hoepli edit. In-8, XXX-839 p. 14 fr. [2477

PAGANI (avv. C.). Manuale di Diritto commerciale secondo i programmi per gli Istituti tecnici del Regno giusta il nuovo Codice. Ivrea, Garda, 1883. In-16, 174 p. 2 fr. 50. [2478

MANGIAROTTI (Vittorio). Guida commerciale della città e provincia di Venezia pel 1884 (anno XVII). Venezia, tip. dell' Emporio. In-8, 232 p. 5 fr. [2479

Proyecto de Código de procedimientos en materia criminal para la provincia de Entre Rios. Concepción del Uruguay. Guttenberg, 1883. In-4, XXVI-99 p. [2480

JACOTTET (P.). Manuel du droit fédéral des obligations. Neufchâtel, J. Attinger. In-8, V-523 p. 8 fr. [2481

VAN DEN HEUVEL. De la situation légale des associations sans but lucratif en France et en Belgique. 2e édit. Bruxelles, Ferdinand Larcier. In-8, 347 p. 7 fr. [2482

BASSI (dott. Ercole). La pubblica sicurezza in Italia e l'ammonizione : studio sulla riforma dell' ammonizione giudiziale, nella sua indole ed ammissibilità, garanzie, categorie, effecti, procedura; con un cenno sulla sorveglianza speciale e sul domicilio coatto. Mantova, tip. Mondovì. In-8, 72 p. 1 fr. [2483

BALBI (nob. cav. Francesco). Legge e Regolamento del-l'Amministrazione comunale e provinciale del Regno d'Italia, colle modificazioni portate dalle leggi e decreti successivi; e Disposizioni del Codice civile sulle attribuzioni dei sindaci quali ufficiali dello Stato civile, esposte in via di repertorio alfabetico. 2a. ediz. Vicenza, tip. Longo. In-8, 132 p. 2 fr. [2484

Giurisprudenza (La) della Corte dei Conti del Regno d'Italia. Vol. II, parte I : Giurisprudenza in materia di conti e di responsabilità dei contabili dello Stato e degli ufficiali pubblici, dal 1862 al tutto il 1882. (dott. G. Nini). Parte II : Decisioni in materia di conti comunali e provinciali, pubblicate negli anni 1880-81-82, ecc. (avv. A. Serpieri). Roma, fratelli Pallotta, 1883. Gr. in-8, XVII-688 p. 10 fr. [2485

GAROFALO (R.). Alcune osservazioni sul progetto del Codice penale, con la Relazione dell' onor. Zanardelli presentata alla Camera dei Deputati dall' onorevole Savelli il 26 novembre 1883. Torino, frat Bocca. In-8, 24 p. 1 fr. (Extr. de l'*Archivio di Psichiatria*, vol. IV, fasc. IV.) [2486

FEY (Ed.). Sul riconoscimento legale dei contratti a termine. Roma, Pallotta, 1883. In-8, 80 p. [2487

DREYFUS (F.). Manuel populaire du conseiller municipal, texte et commentaire pratique de la loi du 5 avril 1884. Paris, Quantin. In-18 j., LXXX-139 p. 1 fr. 25. [2488

NOUGUIER (L.). Des élections consulaires; Commentaire de la loi du 8 décembre 1883. Paris, Marchal et Billard. In-8, VIII-444 p. 8 fr. [2489

PELLETIER (S.). Manuel du garde champêtre; par Stanislas Pelletier. Auxerre, Gallot. In-16, 253 p. et 6 pl. 2 fr. 50. [2490

LASSAIGNE (A.). Le Contentieux de l'assurance contre l'incendie, manuel à l'usage spécial des jeunes gens qui se destinent à l'inspection; Instructions pratiques; Solution par la doctrine et la jurisprudence de toutes les questions litigieuses concernant l'assurance contre

l'incendie, etc.: suivi d'une annexe contenant tous les modèles d'actes de procédure concernant la matière; par Auguste Lassaigne. 2e édit. Paris, au *Journal des assurances*, 18, rue Saint-Marc. In-16, XIV-454 p. 3 fr. 50. [2491

HEUSE. Recueil des usages locaux en vigueur dans le ressort de la cour d'appel de Liège. Liège, Vaillant-Carmanne. In-12, XV-132 p. 3 fr. [2492

BENVENUTI (G. B.). I tramways : note giuridiche. Firenze, stab. G. Pellas. In-8, VIII-403 p. 8 fr. (Biblioteca delle Scienee legali, vol. LVI.) [2493

LAMMASCH (Dr. Heinrich). Das Recht der Auslieferung wegen polit. Verbrechen. Wien, Universitätsbuchhandlung. Gr. in-8, 109 p. 3 fr. 40. [2494

LEITMAIER (Dr. Victor). Der serbische Strafprocess in Vergleichung mit der Strafprocess-Ordnung des deutschen Reiches. Wien, Universitätsbuchhandlung. Gr. in-8, XII-172 p. 3 fr. 28. [2495

CAVAGNIS (can. Felix). Institutiones Juris publici ecclesiastici. Romæ, 1883, 3 vol. in-8, 483-270-220 p. 11 fr. 50. [2496

LALŒU (L.). Etude sur les congrégations catholiques, essai de législation nouvelle. Paris, Dentu. In-18 j., 158 p. 1 fr. [2497

JACOB (Ephraim A.). Analytical digest of the law and practice of the courts of England, comprising the reported cases from 1756 to 1883, with references to the rules and statutes. Founded on the digests of Harrison and Fisher. V. 10 : Supplement, 1878-1883. New-York, J. C. Reminck, 1883. 7 et 15p., 301-17 268 cols., O. shp. 10 fr. [2498

Supreme Court of Wisconsin. Digest of the Wisconsin reports from Burnett to 57 Wis. [1839-1883], together with tables of cases, by C. E. Shepard and T. R. Shepard. V. I, Digest. Albany, Banks & Bros. XIX-926 p. O. shp. 20 fr. [2499

BASCH (Landrichter a. D. Rechtsanw.). Die Justiz-Ministerial-Verfügungen aus den J. 1839-1878 in ihrer heutigen Geltung. Mit Verweisgn. auf die neueren Verfüggn. Berlin, H. W. Müller. Gr. in-8, VII-722 p. 19 fr. [2500

CAVAGNARI (prof. Antonio). La filosofia del Diritto e la proprietà letteraria. Padova, Prosperini, 1883. In-8, 58 p. 3 fr. [2501

SCIENCES ET ARTS.

Philosophie & Morale.

HERNANDEZ Y FAJARNÉS (A.). Estudios críticos sobre la filosofía positivista. I. La Psicología celular, por el Dr. D. Antonio Hernández y Fajarnés, catedrático, por oposición, de metafísica en la Universidad de Zaragoza. Zaragoza, Impr. de *La Derecha*, 1884; Cecilio Gasca. In-4, XXVII-368 p. 4 fr. 50 [2502

ROSMINI SERBATI (Antonio). Saggio storico-critico sulle categorie e la dialettica ; opera postuma. Torino, Unione tipog. edit., 1883. In-8, XII-675 p. 7 fr. [2503

MAZZELLA (p. Camillo), d. C. di G. Dell' appetito sensitivo nell' uomo : dissertazione. Roma, Befani, 1883. In-8, 35 p. (Dal periodico *L'Accademia Romana di San Tommaso d'Aquino*, vol. III, fasc. 2.) [2504

VÉRON (E.). La Morale. Paris, Reinwald. In-18 j., XXXII-484 p. 4 fr. 50. [2505

Education et Enseignement.

D'ALFONSO (N. R.). Saggi di pedagogia.— Il problema dell' educazione morale. — Il problema dell' educazione della donna. Torino, G. B. Paravia e C. di I. Vigliardi, 1883. In-16, 96 p. 2 fr. [2506

DE DOMINICIS (G. F.). Studii di pedagogia. Milano, E. Trevisini edit. In-16, VII-177 p. 2 fr. 25. [2507

GIUSTI (Giuseppe). Corso superiore di pedagogia. Lanciano, R. Carabba, 1883. In-8, 151 p. 1 fr. 50. [2508

ALLIEVO (G.). Delle dottrine pedagogiche di E. Pestalozzi, A. Necker di Saussure, F. Naville e G. Girard. Torino, Scioldo. In-16, 302 p. 2 fr. 50. [2509

BATTISTONI (Marietta). Pedagogia pratica: lettere ad un'amica. Palermo, 1883. In-16, 58 p. (Extr. de *La Scuola Nuova*.) [2510

FORTE (Paolo). Delle riforme scolastiche. Palermo. In-8, 119 p. [2511
Non mis dans le commerce.

BETTINI (Lorenzo). La scuola pratica secondo il metodo naturale ; raccolta di temi per tutti i giorni dell' anno scolastico, ad uso dei maestri e delle maestre. Parte seconda (2a classe elem.e). Milano, C. Trevisini. In-16, 298 p. [2512

LAURENTI PARODI (Enrichetta). Pedagogia conforme al programma del Corso inferiore per le Scuole normali e magistrali : anno 1884. Padova, Angelo Draghi. Gr. in-16, 195 p. 2 fr. [2513

LINIGER (H.). La mission de l'école et l'influence des examens sur le développement intellectuel et moral de la jeunesse. Genève, Sandoz. In-8, 51 p. 1 fr. [2514

CERRUTI (Fr.). Storia della pedagogia in Italia dalle origini ai tempi nostri. Torino, tip. Salesiana. In-16, 320 p. 2 fr. [2515

HALL (G. Stanley). Pedagogical library. V. I: Methods of teaching history, by

Dr. G. Diesterweg, Profs. Herbert B. Adams, C. K. Adams, J. W. Burgess, E. Emerton, W. F. Allen and T. W. Higginson. Boston, Ginn, Heath & C°. XII-207-92 p. 3 fr. [2516

BÖHM (Sem.-Lehr.). Die Disziplin der Volksschule. Nördlingen, Beck. 2 vol. gr. in-8, IV-138 p. 3 fr. [2517

DILLMANN (Ob.-Studienr. Rekt. C.). Das Realgymnastum. Stuttgart, Krabbe. Gr. in-8, III-161 p. 2 fr. 50. [2518

VOLCK (Prof. Wilh.). Festrede, zur Jahresfeier der Stiftung der Universität Dorpat am 12. Decbr. 1883 geh. Hrsg. v. der kaiserl. Universität Dorpat. Dorpat, Schnakenburg. In-4, 23 p. 2 fr. 50. [2519

REPOSSI (Angelo). L'igiene scolastica. Milano, S. Muggiani e C. (a spese dell' Autore). In-16, 264 p. 2 fr. [2520

MAINARD (L.). Traité de versification française à l'usage des écoles normales, des lycées et collèges de jeunes filles, etc. Paris, Lemerre, Pet. in-12, 190 p. 2 fr. [2521

COQUELIN (Fr.). L'Art de dire le monologue. Paris. Ollendorff. In-18 j., 114 p. 3 fr. 50. [2522

CAVALLERI (Francesco). Dell' arte del dire, trattatello ad uso delle Scuole magistrali. tecniche e ginnasiali: opera postuma, pubblicata per cura del prof. Luigi Grillo. Torino, G. B. Paravia e C. di I. Vigliardi. In-16, 84 p. 1 fr. 50. [2523

Sciences politiques et sociales. Finances. Industrie. Commerce. Statistique.

MOSCA (Gaet.). Sulla teorica dei governi e sul governo parlamentare: studii storici e sociali. Roma, Loescher edit. In-8, 356 p. 5 fr. [2524

JACUZZI (Salvatore). Lo Stato e la democrazia: studio. Termini-Imerese, Amore. [2525

Non dans le commerce.

BOVER-BOLENS (H.). L'avenir économique de la Suisse. Genève, L.-E. Privat. 2 vol. pet. in-8. 8 fr. [2526

MARTELLO (Tullio). L'interregno monetario in Italia dopo l'abolizione del viglietto inconvertibile. Firenze, M. Cellini. In-8, 64 p. (Extr. de la *Rassegna Nazionale.*) [2527

PARIS (Comte de). De la situation des ouvriers en Angleterre, mémoire présenté à la commission d'enquête sur les conditions du travail. Nouv. éd. Paris, C. Lévy. In-18 j., 301 p. 1 fr. [2528

NADAUD (M.). Discours à l'Assemblée législative (1849-1851). Questions ouvrières en Angleterre et en France. Paris, Dumont. In-8, XX-496 p. [2529

JUDENNE (E.). L'Agent d'assurances sur la vie, ses fonctions, ses devoirs, ses procédés pour réussir. Paris, Anger. In-12, VIII-150 p. 2 fr. 50. [2530

HEFTI-LUCHSINGER (F.). Bericht über Gruppe 3 der schweizerischen Landesausstellung Zürich 1883 : Wollen-industrie. Zürich, Orell, Füssli & Cie. Gr. in-8. 1 fr. 25. [2531

STEINMANN (N.). Bericht üb. Gruppe 4 der schweizerischen Landesausstellung Zürich 1883 : Leinen-Industrie. Zürich, Orell, Füssli & Co. Gr. in-8, 9 p. 1 fr. [2532

IKE (Leop.). Bericht üb. Gruppe 5 der schweizerischen Landesausstellung Zürich 1883 : Die Stickerei. Zürich, Orell, Füssli & Co. Gr. in-8, 16 p. 1 fr. 25. [2533

MILLER (O.). Bericht über Gruppe 8 der schweizer. Landesausstellung Zürich 1883 : Papier-Industrie. Zürich, Orell, Füssli & Cie. Gr. in-8. 1 fr. 25. [2534

MEYER (Otto). Bericht üb. Gruppe 14 der schweizerischen Landesausstellung Zürich 1883 : Kurzwaaren. Zürich, Orell, Füssli & Co. Gr. in-8, 17 p. 1 fr. [2535

MERTENS (E.). Bericht über Gruppe 20 der schweizer. Landesausstellung Zürich 1883 : Der Gartenbau. Zürich, Orell, Füssli & Cie. Gr. in-8. 1 fr. 25. [2536

SCHMIDT (R.). Bericht über Gruppe 24 der schweiz. Landesausstellung Zürich 1883. Waffen. Zürich, Orell, Füssli & Cie. Gr. in-8. 1 fr. 25. [2537

BOISSONNAS (Henri). Rapport sur le groupe 35 de l'exposition nationale suisse à Zurich 1883 : La photographie. Zürich, Orell, Füssli & C°. Gr. in-8, 16 p. 1 fr. [2538

PELLETIER (C.). Guide du commerce. Itinéraires commerciaux accompagnés de renseignements pratiques sur chaque localité et de cartes géographiques hors textes spécialement dressées pour chaque tournée ; Code de commerce suivi d'un extrait des codes et lois usuelles actuellement en vigueur, à l'usage des commerçants, par C. Pelletier. A l'administration du Guide du commerce, Saint-Cyr-lès-Lyon (Rhône). In-18 j., X-868 p. et cart. [2539

Guida generale del commercio e industria d'Italia e Littorale dell' Austria. Firenze, C. Ademollo e C. 7 fr. [2540

Archives de la Chambre de commerce de Lille. T. XVIII. (1883.) Lille, Danel. In-8, 181 p. [2541

Descriptions des machines et procédés pour lesquels des brevets d'invention ont été pris, sous le régime de la loi du 5 juillet 1844, publiée par les ordres de M. le ministre du commerce. T. XXVIII. (Première partie.) Nouv. sér. Paris, impr. nationale. In-4 à 2 col., 284 p. et 64 pl. [2542

Grandeur et décadence d'une société financière, par Un gogo. Paris, Ghio. In-18 j., 188 p. 3 fr. [2543

STEINMANN-BUCHER (Arnold). Die Reform d. Konsulatswesens aus dem volkswirths-

chaftlichen Gesichtspunkte. Berlin, v. Decker. Gr. in-8, VIII-248 p. 6 fr. [2544

Statistique de l'industrie minérale et des appareils à vapeur en France et en Algérie pour l'année 1882. Résumé des travaux statistiques de l'administration des mines en 1883, avec un appendice concernant la statistique minérale internationale. Paris, Dunod. In-4, 207 p. 8 fr. [2545

Physique et Chimie. Météorologie. Climatologie.

GUILLEMIN (A.). Le Monde physique. T. IV: la Chaleur. Paris, Hachette. In-8, 776 p. avec 9 planches hors texte dont 1 en couleur et 324 grav. 20 fr. [2546

L'ouvrage, formant 4 volumes, a été publié en 209 livraisons à 50 cent. chacune.

FRUSCIONE (Prof. Vincenzo). La teoria dinamica del calore: studii. Padova, tip. del Seminario, 1883. In-8, 123 p. [2547

POST (J.). Traité complet d'analyse chimique appliquée aux essais industriels. Traduit de l'allemand par L. Gautier et P. Kienlen. Paris, Savy. In-8, VIII-1143 p. avec 274 fig. 28 fr. [2548

WITZ (A.). Etudes sur les moteurs à gaz tonnant. Paris, Gauthier-Villars. In-8, 75 p. avec 13 fig. et pl. [2549

BILLOTTI. Teoria degli stromenti ottici, con applicazioni ai telescopii ad alla topografia celeste. Milano, Hoepli edit. 1883. In-4, XX-237 p. [2550

FLAMMARION (C.). Les Terres du ciel, voyage astronomique sur les autres mondes et description des conditions actuelles de la vie sur les diverses planètes du système solaire, ouvrage illustré de photographies célestes, vues télescopiques, cartes et nombreuses figures et chromolithographies. Livraisons 4 à 97. (Fin.) Paris, Marpon et Flammarion. Gr. in-8, 25 à 775 p. [2551

L'ouvrage complet, 10 fr.

GROLLET (C.). Le Ciel et ses merveilles. Paris, Degorce-Cadot. In-18 j., 324 p. avec figures. 2 fr. 50. [2552

KAMMERMANN (Arthur). Résumé météorologique de l'année 1882 pour Genève et le Grand Saint-Bernard. In-8, 93 p. [2553

Cosmogonie. Anthropologie. Sciences naturelles.

REYER (Prof. Dr. E.). Aus Toscana. Geologisch-technische und culturhistoriche Studien. Mit 8 Figuren im Text und 4 Tafeln. Wien, Gerold. Gr. in-8, 200 p. 8 fr. 50. [2554

United States Geological Survey and Annual Report to the Secretary of the Interior, 1880-81. By J. W. Powell, Director. With Accompanying Papers on the Physical Geology of the Grand Canon District, by Capt. C. E. Dutton; Contributions to the History of Lake Bonneville, by G. K. Gilbert; Abstract of Report on Geology and Mining Interest of Leadville, Lake County, Colorado, by S. F. Emmons; a Summary of the Comstock Lode and the Washoe District, by George F. Becker; and the Production of the Precious Metals in the United States, by Clarence King. Plain and Coloured Illustrations. Maps, Plans, and Diagrams. Roy. Government Printing Office (Washington). In-4, IV-588 p. [2555

Ne se vend pas.

FOREL (F. A.). Les tremblements de terre, étudiés par la commission sismologique suisse pendant l'année 1881. 2e rapport. [2556

FOREL (F.-A.). Les tremblements de terre orogéniques étudiés en Suisse. Gr. in-8, 12 p. [2557

BARETTI (Prof. Martino). Sunto delle lezioni di geologia, compilato dal dott. Fr. Virgilio. Torino, Casanova edit. In-8, 540 p. 10 fr. [2558

United States Geological Survey. J. W. Powel, Director. Atlas to Accompany the Monograph on the Tertiary History of the Grand Canon District. By Capt. Clarence E. Dutton. Government Printing Office (Washington). 23 Maps, 18 by 17 inches. [2559

United Geological and Geographical Survey of the Territories. Twelfth Annual Report, 1878. Maps and Panoramas. Government Printing Office (Washington). 10 Maps folded in-8 cloth case. [2560

United Geological Survey. J. W. Powell, Director. Tertiary History of the Grand Canon District. By Clarence E. Dutton. Coloured and Plain Illustrations and Diagrams. Government Printing Office (Washington). Gr. in-4, XIV-264 p. [2561

United Geological Survey. Bulletin, N° 1. J. W. Powell, Director. On Hypersthene-Andesite, and on Tridinic Pyroxene in Augitic Rocks. By Whitman Cross. With a Geological Sketch of Buffalo Peaks, Colorado. By S. F. Emmons. Illustrated. Government Printing Office (Washington). Gr. in-8, 42 p. [2562

United Geological and Geographical Survey. Twelfth Annual Report of the Territories: A Report of Progress of the Exploration in Wyoming and Idaho for the Year 1878. By F. V. Hayden. Geology and Palæontology, by C. A. White, Orestes St. John, and Samuel H. Scudder; Zoology, by A. S. Packard, Jun., and R. W. Schufeldt; Geology, by W. H. Holmes; Thermal Springs, by A. C. Peale; On the Geology of the Yellowstone National Park, by W. H. Holmes; the Geographical Field-Work of the Yellowstone Park Division, from the Report of Henry Gannet. In 2

Parts, with Coloured and Plain Illustrations, Maps, Plans, and Diagrams. Government Printing Office (Washington). Gr. in-8. Part. 1, XVIII-809 p.; Part. 2, XXIV-503 p. [2563

Non mis en vente.

BOURDIN (Antoinette): Cosmogonie des fluides : Le Christ, esprit protecteur de la terre. Genève, Rivera et Dubois. In-12, 212 p. 1 fr. 50. [2564

CRÉPIEUX (Jules). Cours de magnétisme humain, historique, théorique et pratique. Genève, Carey. In-12, 226 p. 2 fr. 50. [2565

PICARD (P.). Les planètes sont-elles electro-magnétiques ou magnéto-électriques ? Paris, Glaire. In-8, 67 p. avec 9 fig. 2 fr. [2566

GIRARD (Dr M.). Histoire naturelle. Zoologie. (2e année.) Ouvrage rédigé conformément au programme officiel du 3 août 1880 et aux instructions ministérielles du 18 octobre 1881. T. I. Notions générales ; Anatomie et physiologie ; Mammifères ; Oiseaux. Paris, Delagrave. In-18 j., 172 p. avec 173 fig. 3 fr. [2567

EMERY (Prof. C.). Corso di zoologia sistematica per uso degli studenti delle universita. Fasc. I. (L'opera sarà pubblica a in 5 o 6 fasc. di 5 fogli di stampa ciascuno ; uscirà durante il 1.° semestre del 1884). Torino, Loescher edit. In-8, 80 p. avec grav. Chaque fasc. 1 fr. 50. [2568

CHADBOURNE (P. A.). Instinct : Its Office in the Animal Kingdom, and its Relation to the Higher Powers in Man. (Lowell Lectures, 1871). New-York. In-8, 323 p. 15 fr. [2569

DUBOIS (Dr). Faune illustrée des vertébrés de la Belgique. Série II, les oiseaux, liv. 54e-58e. Bruxelles, chez l'auteur au Musée royal d'histoire naturelle. In-8. La livr. 2 fr. [2570

GRIGNON (E.). Etude comparée des caractères anatomiques des lonicérinées et des astéroïdées. Paris, Moquet. In-8, 76 p. et 2 pl. [2571

REDTENBACHER. Tables dichotomiques pour servir à la détermination des familles et des genres des coléoptères de Belgique. Bruxelles, Gustave Mayolez. In-12, 184 p. 2 fr. 50. [2572

LOMNICKI (Prof. A. M.). Catalogus coleoptorum Haliciae. Lemberg, P. Starzyk. In-8, II-43 p. 2 fr. 50. [2573

METSCHNIKOFF (Dr. Elias). Untersuchungen über die intragellurare Verdauung bei wirbellosen Thieren. Wien, A. Hölder. Gr. in-8, 28 p. 5 fr. 90. [2574

HOERNES (R.). und M. Auinger. Die Gasteropoden der Meeres Ablagerungen der ersten und zweiten miocänenen mediterran Stufe in der österreichischen ungar. Monarchie. 4. Liefg. Wien, A. Hölder. 153-192 p. et 6 lithogr. 20 fr. [2575

LEHMANN (Dr. Ad.). Zoologischer Atlas f. den Schulgebrauch in 36 Wandtafeln, enth., Typen aus dem gesammten Thierreiche. Nach Aquarellen v. H. Leutemann, Emil Schmidt u. Frdr. Specht. Suppl. Leipzig, Heitmann in Comm. 4 chromolith. Chaque feuille : 2 fr. 15. [2576

BONNIER (G.) et L. MANGIN. Recherches sur la respiration et la transpiration des végétaux. I. Champignons. Paris, G. Masson. In-8, 110 p. et 4 pl. (Extr. des *Annales des sciences naturelles*). [2577

HOLLE (Dr. H. G.). Leitfaden f. den Unterricht in der Botanik an höheren u. mittleren Schulen. Bremerhaven. v. Vangerow. Gr. in-8, VIII-80 p. 1 fr. 25. [2678

GUILLAUD (Docteur J. A.). Flore de Bordeaux et du Sud-Ouest ; Analyse et description sommaire des plantes sauvages ou généralement cultivées dans les parties non montagneuses des bassins de la Garonne, de la Charente et de l'Adour, comprenant les départements de la Gironde, de la Charente-Inférieure, de la Vendée, etc., à l'usage des étudiants, des instituteurs et des élèves des écoles. T. I. Phanérogames. Paris, G. Masson. In-18, CVII-218 p. 4 fr. 50. [2579

REICHENBACH (L.) et H. G. REICHENBACH fil. Icones floræ germanicæ et helveticæ, simul terrarum adjacentium, ergo mediæ Europæ. Tom. XXII, Decas 19 et 20. Leipsig, A. Abel. In-4. 3 fr. 35. [2580

LACHENMEIER (Insp.). Jarbenfidel. Kurzgefaszte Anleitg. zur Mischg., Zusammenstellg. u. Behandlg. der Jarben m. Röcksicht auf deren Berwendg. bei der Toilette u. der Zimmer-ausstattg. Zum Selbstunterricht f. Jarbenbeflissene jeder Art, Zeichen-Schüler u. Schülerinnen u. Laien. Reutlingen, Kocher. Gr. in-8, 25 p. et 1 chromolith. 1 fr. 25. [2581

Agriculture.

ROMANS-FERRARI (de). Conseils aux éleveurs. Bourg, Villefranche. In-32, 79 p. [2582

TAGGART (J.). The new American poultry-book : containing all the different varieties of fowls, with complete instructions. Philadelphia, Crawford & Co. 103 p. ill. 1 fr. 25. [2583

SANTA FÉ. La provincia de Santa Fé, como centro agricola. Publicación de la oficina de Estadistica general. Santa Fé (Estados Unidos de Colombia). Impr. de El Santafesino, 1883. In-4, 17 p. y un cuadro de la exportación de productos agricolas en el primer semestre de 1883. [2584

GREBE (Dr. Ed.). Anleitung zur Untersuchung d. Schweinefleisches auf Trichi-

nen u. Finnen f. Fleischbeschauer. Mit 5 (lith.) Taf. Abbildgn. Oldenburg, Stalling's Sort, in Comm. Gr. in-8, III-32 p. 1 fr. 60. [2585

GERHARD (W. Paul). Hints on the drainage and sewerage of dwellings. New-York, W. T. Comstock. IX-302 p. 7 fr. [2586

MOORE (T. W.). Handbook of Orange Culture in Florida, Louisiana, and California, 3e ed. Jacksonville (Florida) and New-York. In-16. 6 fr. 30. [2587

United States Department of the Interior. Census Office [Francis A. Walker and C. W. Seaton, Superintendents]. Report on the productions of agriculture as returned at the tenth census (June I, 1880), embracing general statistics and monographs on cereal production, flour-milling, tobacco culture, manufacture and movement of tobacco, meat production. Compiled and published pursuan to acts of Congress approved March 3, 1879, April 20, 1880, and Aug. 7, 1882. Washington, D. C., Government Printing Office, 1883. In-32, 1149 p. maps, Q. cl. [2588

Non mis en vente.

GURNAUD (A.). La Sylviculture française. Paris; librairie agricole de la Maison rustique. In-8, 93 p. 1 fr. [2589

TASSY (L.). La Restauration des montagnes, deux études sur le projet de loi présenté au Sénat. Paris, Rothschild. In-8, 197 p. et carte coloriée. 7 fr. [2590

Sciences médicales.

JOUSSET (P.). Traité élémentaire de matière médicale expérimentale et de thérapeutique positive. Avec la collaboration des docteurs Bon, Claude, Gabalda, Guérin-Méneville, M. Jousset, Piedvache et J. P. Teissier. Paris, J.-B. Baillière. 2 vol. in-8. T. I : A-D, LXVIII-705 p.; t. II : E-Z, 855 p. 15 fr. [2591

SCHLEGEL (Emil.). Wissen u. Können der modernen Medicin. Kritische Betrachtgn. u. prakt. Vorschläge. Kiel, Lipsius et Tischer. Gr. in-8, 32 p. 1 fr. 25. [2591 *bis*

FÉRY (H.). Etude comparée sur le lait de la femme, de l'ânesse, de la vache et de la chèvre. Paris, Davy. In-8, 47 p. et 4 tabl. [2592

PERTUS (J.). Traité des maladies du chien, précédé d'une description des races et de l'âge. Lyon, Imprimerie nouvelle. In-12 VI-90 p. 2 fr. [2593

ARAGÓ (B.). Tratado completo de las enfermedades de los animales domésticos y aves de corral, descritas según los últimos adelantos de la ciencia : obra necesaria á los veterinarios y farmacéuticos, é indispensable á los labradores, ganaderos y á cuantos se dedican á la cria de animales, por D. Buenaventura Aragó. Madrid, V. Suárez, 1884. In-4, 672 p, 55 fr. [2594

FIRKET. Du but et de l'organisation des services d'autopsies. Liège, H. Vaillant-Carmanne. Gr. in-8, 56 p. 2 fr. 50. (Extr. des *Annales de la Société médico-chirurgicale de Liège*.) [2595

AMEKE (Dr. Wilh.). Die Entstehung u. Bekämpfung der Homöopathie. Mit e. Anh.: Die heut. Universitäts-Medicin. Berlin, Janke. Gr. in-8, XII-438 p. 7 fr. 60. [2596

BINET (P.). Etude sur la sueur et la salive dans leur rapport avec l'élimination. Paris, Davy. In-8, 95 p. [2597

BIZZOZERO (dott. prof. Giulio). Un nuovo elemento morfologico del sangue; e dalla sua impotenza nella trombosi e nella coagulazione. Milano, Vallardi. In-8, 76 p, 3 fr. [2598

BOËNS. La variole, la vaccine et les vaccinides en 1884. Bruxelles, A. Manceaux. In-8, 121 p. 2 fr. 50. [2599

Ce mémoire est extrait du *Bulletin de l'Académie royale de médecine de Belgique*, tome XVIII, 3e série, n. 1.

VOVARD. Traitement de la méningite des enfants. Paris, Doin. In-8, 53 p. [2600

MONTI (Dr. Alois). Ueber Croup u. Diphtheritis im Kindesalter. 2., vermehrte u. verbesserte Auflage. Wien, Schwartzenberg. (VIII u. 384 p. mit 21 Holzschnitten). 11 fr. 50. [2601

ARNAUD (P.). Contribution à l'étude de l'endométrite dans la blennorrhagie. Paris, Davy. In-8, 99 p. [2602

BICH (O.), docteur. De l'atrophie testiculaire consécutive aux oreillons, de ses conséquences et de son traitement. Paris, Ollier-Henry. In-4. 66 p. [2603

BREYSEN (Dr. Maximilian). Grundzüge einer Pathologie u. Therapie der Nasen-, Mundrachen- und Kehlkopfkrankheiten für Aerzte u. Studierende. Wien, Schwarzenberg. Gr. in-8, VI-272 p. 9 fr. [2604

DAGONET (J.), docteur. Contribution à l'étude de la méningo-myélite expérimentale. Paris, Delahaye et Lecrosnier. In-8, 79 p. [2605

DESCHAND (L. R. E.), docteur. De la mort rapide par œdème cérébral chez les vieillards atteints de néphrite interstitielle. Paris, Davy. In-8, 63 p. [2606

DUNAND (Dr Tony). La Régénération de l'homme par le traitement du foie. Paris, Berche et Tralin. In-8, 78 p. 4 fr. [2607

FERRIER (Dario). La localizzazione delle malattie cerebrali. Milano, Guerra. In-8, 199 p. 1 fr. 50. [2608

FRIEDLAENDER (Jul.). Die Ligatur der Carotis. Inaugural-Dissertation. Dorpat, Schnakenburg. Gr. in-4, 119 p. 5 fr. [2609

GABRIEL (Dr L.). Du réveil du délire alcoolique chez les buveurs. Paris, Ollier-Henry. In-4, 60 p. [2610

GENNES (P. de). Etude clinique et expérimentale sur l'acétonémie. Paris, Doin. In-8, 96 p. [2611

GIACOMINI (dott. C.). Fascia dentata del grande hippocampo nel cervello umano. Torino, Celanza, 1883. In-8, 71 p. 4 fr. [2612

LABONNE (H.), Dr en méd. Contribution à l'étude des suites des fractures de la rotule et de leur thérapeutique, par Henry Labonne, docteur en médecine. Paris, Derenne. In-8, 69 p. [2613

KORNFELD (Dr. Herm.). Handbuch der gerichtlichen Medicin in Beziehung zu der Geeetzgebung Deutschlands u. d. Auslandes, nebst e. Anh., enth. die einschläg. Gesetze u. Verordngn. Deutschlands. Oesterreichs u. Frankreichs. Mit 50 in den Text gedr. Holzschn. Stuttgart, Enke. Gr. in-8, XXIV-611 p. 12 fr. 50. [2614

LAHS (Prof. Dr.). Vorträge u. Abhandlungen zur Tokologie u. Gynäkologie. Mit 4 lith. Taf. Marburg, Elwert's Verl. Gr. in-8, III-98 p. 3 fr. 75. [2615

LODI (dott. Carlo). Sull'origine dei rumori respiratorii in genere, e della broncofonia in specie, secondo le idee di Laennec e di Skoda. Stradella, Perea, 1883. Gr. in-4, 41 p. [2616

MANAYRA (P. E.). Studii storico-critici sulla meningite cerebro-spinale epidemica in Italia e particolarmente nell'esercito. Roma, tip. Voghera, 1883. In-8, XI-252 p. 3 fr. [2617

MANSON (P.). Filaria Sanguinis Hominis, and certain New Forms of Parasitic Diseases in India, China and Warm Countries. London, Lewis. In-8. 12 fr. 15. [2718

MORIVAL (J.). Traitement des vomissements incoercibles de la grossesse. Paris, Davy. In-8, 59 p. [2619

MURIE (Dr R. E.). De la résection du pylore dans les lésions organiques de l'estomac. Paris, Ollier-Henry. In-4, 86 p. [2620

PORT (Ob.-Stabsarzt Dr. Jul.). Taschenbuch der feldärztlichen Improvisationstechnik. Vom Internationalen Comité d. rothen Kreuzes gekrönte Preisschrift. Mit 188 in den Text gedr. Holzschn. Stuttgart, Enke. In-8, XI-304 p. 6 fr. 75. [2621

POUILLET (Dr.). Estudio medico-psicológico sobre el onanismo en el ombre, precedido de una introducción sobre los demás abusos genitales, versión española con notas y observaciones de José Olave y Alonso. Madrid, Perez Dubrull. In-8, 479 p. 15 fr. [2622

ROCHARD (Dr E.). Les Eaux minérales dans les affections chirurgicales : Emploi et indications : Lésions traumatiques ; Scrofule et tuberculose locale ; Syphilis; Maladies cutanées. Paris, G. Masson. In-18, LX-396 p. 7 fr. [2623

SALAMÉ (Dr I. A.). Des hémorrhagies consécutives aux opérations portant sur le globe de l'œil. Paris, Ollier-Henry. In-4, 66 p. [2624

SPECKHAHN (J. L.). De la guérison rapide ou immédiate de l'entorse du pied par le massage. Paris, Davy. In-8, 79 p. [2625

BUYLLA (A.). Ensayo monográfico de las aguas clorurado-sódicas de las termas de la Hermida (provincia de Santander), por Arturo Buylla y Alegre, médico-director de las mismas. Madrid, los Sucesores de Rivadeneyra, 1884. In-8. [2626

VOGT (Professor Dr. P.). Mittheilungen aus der chirurgischen Klinik in Greifswald. Wien, Schwarzenberg. XVIII u. 198 p. 9 fr. [2627

PFLÜGER (Prof. Dr.). Universitäts-Augenklinik in Berne Bericht üb. d. J. 1882. Bern, Dalp. Gr. in-8, 79 p. m. 2 Taf. 3 fr. [2628

GORGAS (Ferdinand J. S.). Dental medicine : a manual of dental materia medica and therapeutics for students and practitioners. Philadelphia, P. Blakiston, Son & Co. 315 p. 10 fr. [2629

Mathématiques. Art militaire. Hydrographie. Navigation.

HOÜEL (J.). Considérations élémentaires sur la généralisation successive de l'idée de quantité dans l'analyse mathématique, suivies de remarques sur l'enseignement de la trigonométrie. Paris, Gauthier-Villars. In-8, 69 p. [2630

LAUREATI (Ferdinando). Elementi del calcolo infinitesimale. Roma, Salviucci, 1883. In-8, 404 p. 7 fr. [2631

FALISSE. Cours de géométrie analytique plane. 3e édition. Revue et augmentée d'un appendice contenant des notions sur les équations abrégées et sur les coordonnées trilinéaires. Mons, Hector Manceaux. In-8, 533 p. 8 fr. [2632

JURISCH (E.). Questions de géométrie descriptive, mathématiques spéciales, à l'usage des candidats à l'Ecole polytechnique et à l'Ecole centrale des arts et manufactures. Ouvrage renfermant les solutions développées de 60 problèmes, avec données numériques, proposés dans les concours d'admission aux Ecoles polytechnique et centrale. Paris, Delagrave. In-8, 174 p. avec fig. et 66 pl. 4 fr. [2633

VÖKLEN (Nekt. Dr. Otto). Analytische Geometrie der Raumes. [I. Thl. Die allgemeine Theorie der Flächen u. Eurven ; die Eigenschaften der Flächen 2. Grades. II. Thl. Disquisitiones generales circa superficies curvas v. C. F. Gaufz, ins Deutsche übertr. m. Anwendgn. u. Zusätzen. Die Fresnel'sche Wellenfläche.] Mit in den Text gedr. Holzschn. v. 4 lith. Taf. 2. Aufl.

Stuttgart, A. Kôch. Gr. in-8, VIII-336 p. 9 fr. 20. [2634

VILLICUS (Prof. Frz.). Arithmetische Aufgaben in. theoretischen Erläuterungen f. Unter-Gymnasien. 1. Thl. f. die 1. u. II. Gymnasialclasse. Wien, Pichler's Wwe. & Sohn. Gr. in-8, IV-212 p. 2 fr. 60. [2635

VON DER GOLTZ (C.). La Nation armée, organisation militaire et grande tactique modernes. Traduit, avec l'autorisation de l'auteur, par Ernest Jaeglé. Paris, Henricheen. In-8, VIII-472 p. 7 fr. 50. [2636

RIVIÈRE. L'Armée allemande sur le pied de guerre (Deuxième bureau de l'état-major général du ministre de la guerre). Paris, Baudoin et Ce. In-8, 446 p. 7 fr. 50. [2637

France par rapport à l'Allemagne (la) étude de géographie militaire. Bruxelles, Muquardt. In-8, 375 p. [2638

Condition civile et politique des militaires. Paris, Ch. Lavauzelle. 2 vol. in-32. T. I et II, 240 p. 30 c. [2639

HEUMANN. Les Théories dans les chambres. T. I : Education militaire du soldat. Paris, Charles-Lavauzelle. In-32. 160 p. [2640

BUHLMANN, (R.) u. BRUNNER, (J.) Les voitures de guerre de l'armée suisse. Par décision du département militaire. photograph. par R. Bühlmann, Thoune, et reproduites en phototypie par J. Brunner, Winterthour. Berne, Oberkriegscommissariat. In-8 oblong, 51 pl. de phototypie et 1 tableau des dimensions principales et poids relevés par l'atelier de construction à Thoune, 1882. [2641

PERRUCCHETTI (Giuseppe). La difesa dello Stato. Torino, Roux e Favale. In-8, 491 p. [2642

DAM VAN ISSELT, J. VAN. Die Ballistik der gezogenen Feuerwaffen mit einer mathematischen Einleitung. Aus dem Hollandischen übersetzt mit Genehmigung des Verfassers von A. Weygand. 2er Theil. Roy. 's Hage, Gebr. van Cleef. In-8. 2 fr. 20 ; compleet 5 fr. 20 [2643

HOEVEN (Mr. Henri van der). Onze militaire strafwetgeving. Geschiedenis harer wording en vaststelling, met toestemming van zijne majesteit den koning uit de op zijner majesteits kabinet berustende bescheiden en uit andere onuitgegevene officieele en niet-officieele stukken geput. Roy. Leiden, E. J. Brill. In-8, 8 et 292 p. 11 fr. [2644

IL REALE LICEO. « Cristoforo Colombo » nell'anno scolastico 1882-83. Genova, Schenone, 1883. In-8. 95 p. (Contiene : Piccone (A.). Prime linee per una geografia algologica marina.) [2645

BIADEGO (G.). La piena d'Adige in Verona del 1776 : documenti. Verona, Franchini, 1883. In-16, 44 p. [2646

PETIT. Etude sur les courants de l'Escaut et de la Durme. Bruxelles, Félix Callewaert. In-8, 132 p. 5 fr. (Extrait des *Annales des travaux publics*, tome XL.) [2647

Memoria sobre el canal de riego derivado del rio Genil, en Ecija y Palma del rio. Sucesores de Rivadenegra. In-fol. [2648

DU HAILLY (A.). Collision du Saint-Germain et du Woodburn, ses conséquences. législation anglaise et procédure, jugement, considérations sur la Compagnie générale transatlantique. contrôle efficace, réformes à apporter au règlement international sur les abordages, etc. Paris, Vanier. In-8, 198 p. et plan. 3 fr. [2649

Mécanique. Génie. Technologie. Arts et Métiers.

MARC (E.). Les Travaux publics chez les anciens et chez les modernes, leur transformation par suite de la création des chemins de fer ; le Viaduc de val Saint Léger, près de Saint-Germain-en Laye ; les Chemins de fer : origine, historique, régime français, régime étranger, résultats comparatifs, parallèle entre les travaux anciens et ceux de notre temps, les œuvres modernes. Paris, Chaix. In-8, 112 p. et pl. [2650

PÉRISSÉ (S.). Du prix de revient des machines en France, en Angleterre, en Allemagne, conclusions au point de vue de l'importation et de l'exportation. Paris, Baudry. In-8, 40 p. (Extr. des *Mémoires de la Société des ingénieurs civils.*) [2651

PÉRISSÉ (S.). De l'emploi de l'acier dans les constructions navales, civiles et mécaniques. Paris, Baudry. In-8, 78 p. 3 fr. (Extrait des *Mémoires de la Société des ingénieurs civils.*) [2652

WEEKS (Jos. D.). Report on the manufacture of glass. New York, David Williams. In-8, 114 p. 4 fr. [2653

SYLVESTER (W. A.). The modern house carpenter's companion and builders' guide : being a hand'book for Workmen, and a manual of reference for contractors and builders, 3d thousand enl. Boston, Cupples, Uphams et Cº. 210 p., 45 pl. 0 fr. 70. [2654

WILLMANN (Ingen. Prof. L. v.). Aufgaben aus dem Gebiete der Bauconstructions-Elemente. Zum Gebrauch beim Unterricht an techn. Lehranstalten verf. u. zusammengestellt. 2. Hft. Fenster u. Thüren. Holzconstructionen. Darmstadt, Bergsträsser in Mappe. In-fol., 4 p. m. 37 autogr. Taf. 12 fr. [2655

Les 2 premiers fascicules pris ensemble : 20 fr.

BERGENHOFF (Heinr). Der praktische Tapezierer u. Dekorateur. Grundriss f. alle in diesem Gewerbe vorkomm. Arbeiten f. Meister, Gehilfen u. Lehrlinge.

Nebst e. Register f. Warenkunde u. Bezugsquellen. 2. verm. u. verb. Aufl. Mit e. Atlas v. 17 (lith.) Foliotaf., deren Figuren zum Teil nach photograph. Aufnahmen hergestellt sind. Weimar, B. F. Voigt. In-8, VIII-158 p. 6 fr. 50. [2656

KRAEF (Aug.). Der Möbeltischler f. das bürgerliche Wohnhaus in allen seinen Räumen. Vorlagen zu Möbeln f. Wohn, Speise u. Schlafzimmer, Gesellschafts u. Urbeitszimmer, f. Toilette. Garderobe, Vorsaal, Kontor, Küch x. in den modernsten u. gangbarsten Formen. Mit besond. Rücksicht auf das bürgerl. Bedürfnis, wie auf leichte u. bill. Herstellg. 3, verb. u. verm. Aufl. 40 (lith.) Folio-Taf. Mit Text. Weimar, B. F. Voigt. In Mappe. Gr. in-4, 16 p. 12 fr. 50. [2657

BOSSE (Frdr). Anleitung zum Ornamentieren im Buchdruckgewerbe. Leipzig, Waldow. Gr, in-8, VI-110 p. 5 fr. 60. [2658

SCHUMACHER (Dr Wilh). Die keramischen Thonfabrikate. I. Allgemeine Keramik. II. Die Thonfabrikate m. einfachem Scherben od. Fabrikation der Terrakotten, d. Siderolithe, d. Irdengeschirrs, der Bauern-Majolika, d. Bunzlauer Geschirrs, d. Kochgeschirrs, der modernen Majolika u. der Majolikaöfen, der Fayence od. italien. Majolika u. der Fayenceöfen, sowie d. Steinzeugs. 5. Aufl. v. Dr. K. Wilhens « die Töpferei », vollständig neu bearb. Mit e. Atlas v. 9 (lith. Fol.-) Taf., enth. 99 Abbildgn. (u. 4 p. Text). Weimar, B. F. Voigt. Gr. in-8, XIV-468 p. 12 fr. 50. [2659

SONDIT (G. L.). Painting and painters' materials : a book of facts for painters and those who use or deal in paint materials. New York, The Railroad Gazette. 485 p. 5 fr. [2660

Telazione (Diciottesima) sul servizio postale in Italia, 1882. Roma, Botta, 1883. Gr. in-4, CCLXXII-317 p. [2661

Telazione statistica sul telegrafi del regno d'Italia nell' anno 1882. Roma. Cecchini. 1883. In-4, LX-205 p. [2662

VALLEJOS (H.). Conferencias sobre los telégrafos militares y navales y la influencia de la luz electrica en la Escuadra, dadas en el Club Militar y Centro Naval, por el teniente coronel D. Higinio Vallejos. Buenos-Ayres, imp. de la Nacion, 1883. In-4, 34 p. 12 fr. 50. [2663

VERNANDEZ (R.). Sistema de trasmisión telegráfica, por Rafael Hernández, vocal del departamento de Ingenieros. Buenos-Aires. Calle del Perú, 107. In-4, 34 p. 12 fr. 50. [2664

WÜLSKÖTTER (C.). Gedenket unserer Toten. Entwürfe zu Grabdenkmalen, Gedenktafeln, Grabkissen, Kriegerdenkmalen etc., nebst den erforderl. Details u. erläut. Text. sowie e. reichen Auswahl f. Grebdenkmale pass. Schriftvorlagen, in vertieften. wie erhabenen Schriftgattgn. Entworfen u. gezeichnet nach dem Verhältnisse d. goldenen Schnittes. 30 (lith.) Taf. Weimar, B. F. Voigt. Gr. in-4, 1 p. Text. 5 fr. [2665

CANTALUPI (ing. A.). Portafoglio dell' ingegnere-architetto ed agronomo, ossia Raccolta di tavole, formole e dati pratici sulle scienze applicate alla meccanica, ecc. 5a ediz. Milano, Galli edit. (tip. L. F. Cogliati). In-16, XVI-363 p. 5 fr. [2666

Exercices gymnastiques.

Ecole de gymnastique pour l'instruction militaire préparatoire de la jeunesse suisse dès l'âge de 16 à 20 ans. Approuvée par le Conseil fédéral suisse. Berne, Haller-Goldschach. In-16, 103 p. [2667

SANCHEZ Y GONZALEZ (J.). Tratado de gimnasia pedagogica para uso de las escuelas de primera y segunda enseñanza é institutos, por el profesor en la misma D. José Sánchez y González de Somoano, de la Asociación de Escritores y Artistas. Madrid, Murillo. In-8, 277 p. y 150 fig. 30 fr. [2668

Mélanges scientifiques.

PARFAIT (T.). Rapport sur la campagne scientifique du Talisman en 1883. Nancy, Paris, Berger-Levrault. In-8, 58 p. et 2 pl. [2669

MARTIAL et R. DE CARFORT. Expédition scientifique du cap Horn, notes sur les recherches hydrographiques et sur les sondages de La Romanche. Paris. Impr. nationale. In-8, 50 p. et 5 planches. [2670

Mission scientifique du cap Horn (1882-1883). Rapports préliminaires à l'Académie des sciences. Paris, Ganthier-Villars. In-4, 85 p. [2671

DE LANESSAN. Revue internationale des sciences biologiques. Paris, Doin. Numéros 10 à 12 (oct. à déc. 1883.) [2672

Sur la région probable de l'évolution de l'homme (*Duncan*). — Les organismes vivants et la manière de les étudier (*Huxley*). — La forme ancestrale des chordales (*Hubrecht*). — La population et la langue de Madagascar (*Parker*). — Buffon : ses idées, son rôle dans l'histoire des sciences : son œuvre et le développement des sciences naturelles depuis son époque (*De Lanessan*). — Origines de la vigne (*L. Portes* et *F. Ruysten*). — Revue des Sociétés savantes.

DO LAURENTYS Y LAGUNAS (F.). L'Italia ippica nel settennio 1876-83. Roma, Befani. In-8, 238 p. 5 fr. [2673

ORELLANA (E.). Novo tratado de taquigrafice castellana, o seo arte de escri-

bir con la velocidad de la palabra oral, basado en el sistema del fundator Marti, que se usa en las Cortes, por D. Enrique L. Orellana, profesor de este arte, miembro corresponsal official de la Sociedad Economica Cordobesa de Amigos del País, etc., etc. Esta obra contiene los mayores adelantos conocidos hasta el dia. Sevilla. In-4, 184 p. 22 fr. 50. [2674

SAPEGNO (Giov. Domenico). Guida alle lezioni di stenografia. Torino, tip. Rapetti, 1883. In-16, pagine 26, con 8 tav. [2675

BEYERLEN (Lehr. A.). Lehrkurs der Gabelsberger'schen Stenographie f. den praktischen Unterrickt in Lehranstalten u. Privatkreisen aufgestellt. II. Thl.: Kürzungslehre. Stuttgart, Wittwer. 2 fr. [2676

Beaux-Arts. Arts décoratifs.

MÉNARD (R.). Histoire des arts décoratifs, 1re, 2e et 3e séries. Paris, Rouam. 3 vol. in-16. 1re série : l'Orfévrerie, 88 p.; 2e série : la Décoration en Egypte, 91 p.; 3e série : la Décoration au XVIIIe siècle, le style Louis XV, 89 p. Chaque vol. 75 cent. [2677

BAILO (prof. Luigi). Affreschi salvati nella demolita chiesa di Santa Margherita in Treviso : relazione. Treviso, presso L. Zoppelli. In-8, 52 p. 75 cent. [2678

REINHARDT (Prof. Archit. Rob.). Palast-Architektur v. Ober-Italien u. Toscana vom XV. bis XVII. Jahrh. Genua. Mit Aufnahmen v. H. Halmhuber, F. Halmhuber, F. Schüle u. A. Widmann. Berlin, Wasmuth. 3 vol. gr. in-fol., 4 steintaf., 1 chromolith., 4 kpfr.-u. 10 lichtdr.-taf. 35 fr. [2679

CANTU (Cesare). Relazione dei lavori della sezione di Archeologia artistica, letta in Torino al IV Congresso artistico il 6 maggio 1880. Milano, tip. G. Agnelli, 1880. [2680

Société d'aquarellistes français. Ouvrage d'art publié avec le concours artistique de tous les sociétaires, texte par les principaux critiques d'art. Huitième et dernière partie, contenant : J. Jacquemart, par P. Burty; C. Delort, par G. Pradel; J. Tissot, par A. de Lostalot. Paris, Goupil. In-fol., 38 p. avec 3 pl. photogravées hors texte et 45 photogravures, dessins, croquis, etc., dans le texte. Titres et tables de l'ouvrage. 30 fr. [2681

VAN ASSCHE & HELBIG. Recueil de modèles artistiques du moyen âge. 1re livraison : Monographie de l'église paroissiale de Saint-Christophe, à Liège. Gand, autographie de H. Stepman; Bruges, Ve J. Petyt. 16 planches. 9 fr. [2682

VAN ASSCHE & HELBIG. Recueil de modèles artistiques du moyen âge. 2e livraison : Menuiserie et serrurerie du XVe et XVIe siècle. Gand, H. Stepman. 16 planches. 9 fr. [2683

LAMI (S.). Dictionnaire des sculpteurs de l'antiquité jusqu'au VIe siècle de notre ère. Paris, Didier. In-18 j., VIII-149 p. 4 fr. [2684

MOLLETT (J.). W. Watteau. New-York, Scribner & Welford. X-85 p. (Illustrated biographies of great artists.) 3 fr. [2685

DUPLESSIS (G.). Essai bibliographique sur les différentes éditions des *Icones veteris testamenti* d'Holbein. Paris, 1884. In-8, 20 p. (Extr. des *Mém. de la Société des Antiquaires de France.*)

Non mis dans le commerce. [2686

Catalogo della R. Galleria degli Arazzi, con una introduzione di C. Rigoni. Firenze, Bencini, 1883. In-16, XXI-88 p. 1 fr. [2687

Berichte über die Nationale Austellung 1882 in Moskau. (Sep.-Abdr. aus der Zeitschrift « Austria ».) In-8, 358 p. 5 fr. [2688

LEHNER (Hofr. Dir. Dr. F. A.). V., Verzeichniss der Gemälde d. fürstl. Hohenzollern'schen Museums zu Sigmaringen. Sigmaringen, 1883, Tappen. 2 vol. gr. in-8, 83 p. 1 fr. 50. [2689

SPECKTER (Hans). Die Nothwendigkeit e. Museums f. Hamburgische Geschichte. Vortrag, geh. im Verein f. Hamb. Geschichte am 7. Jan. u. im Architekten- u. Ingenieur-Verein am 16. Jan. 1884. Hamburg, Voss. In-8, 32 p. m. 1 Situationsplan. 1 fr. [2690

CESARI (P.). Storia della musica antica. Milano, Ricordi, 1883. In-8, 74 p. 3 fr. [2691

CHAMBRUN (de). Le Philosophe et la Muse, dialogues sur la musique. Paris, C. Lévy. In-8, 154 p. 1 fr. [2692

BRICQUEVILLE (E. de). L'Opéra de l'avenir dans le passé. Paris, Heugel. In-18 j., 86 p. [2693

HAWEIS (H. R.). My Musical Life. New-York, W. H. Allen. Pet. in-8, 698 p. 17 fr. 60. [2694

Annales du Musée d'histoire naturelle de Marseille, publiés aux frais de la ville sous la direction de M. le prof. A.-F. Marion. Zoologie. Travaux du laboratoire de zoologie marine. Lyon, H. Georg. In-4. Tome I, 1re et 2e parties. Première partie : XII-167 p., 1 carte, 7 planches. Seconde partie : 114 p. et 30 planches, 1882-83. 65 fr. [2695

BELLES-LETTRES.

Philologie. Linguistique.

[illegible] (prof. F. L.). Grammatica sanscrita. Padova, Loescher. In-8, VIII-200 p. 10 fr. [2696

HAUVETTE-BESNAULT. Le Bhâgavata purâna, ou Histoire poétique de Krichna. Traduit et publié par Eugène Burnouf. Tome quatrième. Paris, Imprimerie nationale. Gr. in-4, VIII-477 p. [2697

GELDNER (Karl F.). Drei Yasht aus dem Zendavesta, übers. u. erklärt. Stuttgart, Kohlhammer. Gr. in-8, XVI-143 p. 6 fr. 50. [2698

FOUCAUX (Ed.). Annales du musée Guimet. Tome VI. Le Lalita Vistara. Développement des jeux. Contenant l'histoire du Bouddha Çakya-Mouni depuis sa naissance jusqu'à sa prédication, traduit du sanskrit en français. 1re partie. Trad. franç. Lyon, H. Georg. In-4, XXIII-406 p. 15 fr. [2699

CODERA. Aben-Pascualis Assila (Dictionarium biographicum), ad fidem Codicis escurialensis arabice nunc primum edidit et indicibus locupletissimis instrucxit. Matriti M. Murillo. In-4. 40 fr. [2700

MEYER (Paul), de l'Institut. Girart de Roussillon, chanson de geste, traduite pour la première fois. Paris, Champion. In-8, CCXXXIV-365 p. 8 fr. [2701

MEYER et LONGNON. Raoul de Cambrai, chanson de geste. Paris, Firmin-Didot. In-8, CIV-392 p. 15 fr. (Société des anciens textes français.) [2702

PILOT (J. J. A.). Proverbes dauphinois, adages et locutions proverbiales usités dès les temps les plus anciens et consignés dans de vieux manuscrits antérieurs au XVe siècle, avec explication et commentaire. 2e éd. Grenoble, Drevet. In-12, 38 p. 75 cent. [2703

PRATO (S.). Gli ultimi lavori del folklore neo-latino, recensione critica. Paris, Vieweg. In-8, 44 p. [2704

BORKING (L. H.). Latijnsche spraakkunst. 3e verbeterde druk. Leiden, J. W. van Leeuwen. Gr. in-8, 6, IV-417 p. 11 fr. [2705

GELDART (Rev. E. M.). Folk-Lore of Modern Greece : The Tales of the People. London, Sonnenschein. Gr. in-8, 196 p. 3 fr. [2706

JELLINGHAUS (Herm.). Zur Einteilung der niederdeutschen Mundarten. Kiel, Lipsius und Tischer. Gr. in-8, XVI-84 p. 3 fr. 15. [2707

SPITZEN (O. A.). Les Hollandismes de l'imitation de Jésus-Christ et trois anciennes versions du livre. Utrecht, J. L. Beijers. Gr. in-8, 4 fr. 50. [2708

MURRAY (J. A. H.). A New English Dictionary on Historical Principles, founded mainly on the materials collected by the Philological Society. Part. I. London, Frowde. In-4, 360 p. 16 fr. [2709

HUGO GERING. Isländische Legenden, Novellen u. Märchen. 2. Bd. Anmerkungen u. Glossar. Mit Beiträgen v. Rhold. Köhler. Halle, Waisenh. Gr. in-8, LXXVI-396 p. 9 fr. 40. Les 2 vol. : 16 fr. [2710

VYMACAL (Fr.). Grammatik der polnischen sprache zunächst zum Selbstunterricht. Brünn, C. Winkler. In-8, 288 p. 3 fr. 30. [2711

LEGRAND (E.). La Matrone du pays de Soung, suivi de : les Deux jumelles (contes chinois). Paris, Lahure. In-8, XXX-103 p. et 18 aquar. chromotypographiées de Poirson. 25 fr. [2712

Tirage à petit nombre Il a été tiré 225 ex. numérot. sur pap. du Jap., à 100 fr., 175 fr. et 250 fr.

MATTHES (Dr. B. F.). Makassaarsche Chrestomathie. Oorspronkelijke Makassaarsche geschriften, in proza en poëzie uitgegeven, van aanteekeningen voorzien en ten deele vertaald. 2e uitgave voor rekening van het Nederlandsche gouvernement. Gravenhaye, Martinus Nijhoff. Gr. in-8, VI-443 et 256 p. 16 fr. [2713

Rhétorique et Eloquence sacrée et profane.

JACQUET. Sermons et conférences. Paris, de Soye. In-12, 252 p. [2714

Poésie.

LA FONTAINE (J. de). Contes et nouvelles en vers, ornés d'estampes d'Honoré Fragonard, Monnet, Touzé et Milius, gravés d'après les dessins originaux par Le Rat, Milius, Mongin et R. de Los Rios. Ed. rev. et préc. d'une notice par Anatole de Montaiglon. Paris, Rouquette. In-8. Fascicule 1er du t. II (troisième partie de l'ouvrage), p. 1 à 117, avec 15 pl. hors texte. [2715

Il a été fait un tirage de luxe à 400 ex. numérot. et paraph. par l'éd. et sur div. pap. contenant un double état de la suite des grandes eaux-fortes. L'ouvrage formera 2 vol. publiés en cinq fasc. ou part. sur pap. vél. fort, à 12 fr. chaque, soit 60 fr. complet pour les souscripteurs. Aussitôt l'ouvrage terminé, le prix du fascicule sera porté à 20 fr. et celui de l'ouvrage complet à 100 fr.

MALFILATRE. Poésies, poèmes, odes et traductions, avec une notice biographique par L. Derome. Paris, Quantin. In-8, LII-199 p. avec grav. et portrait à l'eau-forte. 10 fr. [2716

AYMÉ (R.). Odes et Iambes. Paris, Roussel. In-8, 228 p. [2717

BAFFO (G.). Poésies complètes en dialecte vénitien. Littéralement traduites pour la première fois, avec le texte en regard. T. II. Paris, Lisieux. In-8, XIX-371 p. [2718

BEAU (G.). La Grèce poétique; Anacréon, Sapho, Bion, Moschus, Théocrite (traductions en vers). Paris, Marpon et Flammarion. In-18 j., 249 p. 3 fr. 50. [2719

DU CLÉSIEUX (A.). Cri de l'âme (vers). Paris, Dentu. In-8, 235 p. [2720

LANDAUER (Aimée). Les premiers vers. Avec une lettre autographe de Victor Hugo. Wien, Gerold's Sohn. In-12, 131 p. 6 fr. 50. [2721

LECONTE DE LISLE. Poèmes tragiques. Paris, Lemerre. In-8, 331 p. 7 fr. 50. [2722

Il a été tiré 45 ex. numérot. dont 30 sur pap. de Holl., 10 sur pap. de Chine et 5 sur pap. Whatman.

ROUSSEAU (J.). Mes accès (vers). Paris, Jouaust et Sigaux. In-18 j., 141 p. 2 fr. 50. [2723

SAULIÈRE (A.). Ce qu'on n'ose pas dire (vers). Paris, Dentu. In-18 j., 299 p. avec vign. et 10 eaux-fortes de Somm. 10 fr. [2724

Tiré à petit nombre sur pap. vél. teinté. Plus 17e ex. avec eaux-fortes avant la lettre, dont 100 sur pap. de Holl., 50 sur pap. de Chine et 20 sur pap. du Jap.

VINGTRINIER (A.). Fabulettes, petit recueil de fables, dont quelques-unes imitées de La Fontaine. Paris, Jouaust et Sigaux. Pet. in-12, 60 p. 1 fr. 50. [2725

CALVERT (G. H.). The Nazarene : a poem. Boston, Lee & Shepard. 54 p. 2 fr. 50. [2726

MACE (Frances L.). Legends, lyrics, and sonnets. Boston, Cupples, Upham & Co. 192 p. S. cl. 2 fr. [2727

DE KONINCK. Het menschdom verlost. Heldendicht in twaalf zangen. Turnhout, Splichal-Roosen. In-8, 2 vol. VIII-463 et 442 p. [2728

CENA (Tommaso). Il Gesù fanciullo : poema, trad. dal latino in ottava rima da mons. Giuseppe Gobbato. Treviso, Scuola Apostolica. In-16, 222 p. [2729

MILELLI (Domenico). Canzoniere. Roma, Casa Sommaruga e C. In-16, 196 p. 2 fr. 50. [2730

FICCIOLA (G.). Versi. Bologna, Zanichelli. In-8, 21 p. [2731

PALACIOS (M.). Flores de azahar, poema, con un prólogo de Ramiro Blanco. Madrid, Urpiano Gomez, 1884. In-8, 44 p. 5 fr. [2732

RIVAS (J. P.). Los niños abandonados, poema. Madrid, Lopez Camacho, 1884. In-4, 28 p. 6 fr. 25. [2733

SEGURA (J. S.). Poesías. Paris, Donnamette. In-18 j., VIII-183 p. [2734

PLAUTE. Comédies. Traduction nouvelle en vers, par le docteur R. Grille. T. III. Angers, Lachèse et Bolbeau. In-18 j., 651 p. [2735

DARASSE (P.). Néméa Janitor ix, drame antique en trois actes et en prologue. Paris, Hurtau. 1 fr. [2736

DELAIR (P.). Les Rois en exil, pièce en cinq actes, en sept tableaux, tirée du roman d'Alphonse Daudet. Paris, Dentu. In-18 j., 191 p. [2737

LELION-DAMIENS (L. .). Œuvres. Théâtre. II. Paris, Cretté. In-18 j., 283 p. 3 fr. [2738

OHNET (G.). Le Maître de forges, pièce en quatre actes et cinq tableaux. Paris, Ollendorff. In-18 j., 134 p. 2 fr. [2739

Théâtre.

BRINTON (D. G., A.M., M.D.). The Güegüence : A Comedy Ballet in the Nahuatl-Spanish Dialect of Nicaragua. Philadelphia. In-8, LII-94 p. 12 fr. 50. [2740

DE FRÈNE. L'école des libertins, comédie en trois actes, en vers (représentée pour la première fois, le 29 juillet 1863). Bruxelles, Office de Publicité. In-12, 80 p. 1 fr. 50. [2741

LECLERCQ. Le théâtre à la maison, avec nombreuses illustrations d'Am. Lynes. Bruxelles, Office de publicité. In-8, 188 p. 4 fr. [2742

HÄGELI (Alb.). Garcia Moreno's Tod. Historisches Drama. Neue, zu 5 Akten erweit., Aufl., m. dem Bildnisse d. Helden. Strassburg, Paderborn, F. Schöningh. In-8, XVI-160 p. 3 fr. 25.

HAGELI (Alb.). Der königliche Prätor v. Straszburg. Historisches Drama in 5 Akten. Ip-8, XIV-171 p. 3 fr. 25. [2743

JÓKAI's (M.). Ausgewählte Schriften. (Vollständ. in ca. 120 Lief.) Wien, Gerold. In-8, 114-115 p. 70 cent. [2744

WALDHAUSER (Ant.). Junge Enten. Lustspiel in 5 Aufzügen. Berlin, Isleib. Gr. in-8, 100 p. 2 fr. 15. [2745

TOGNETTI (L.). La dernière heure d'André Chénier. Monologue dramatique dit au théâtre de Genève. Genève, Carey. In-12, 11 p. 1 fr. [2746

CANTAGALLI (dott. Marco). Santa Elisabetta di Ungheria : dramma sacro storico in 5 atti. Faenza, Pietro Conti. [2747

CAPANNARI (cav. A.). Il conte Rosso, dramma lirico in tre atti e prologo. Torino, Roux e Favale. In-16, 47 p. 1 fr. [2748

FULGONIO (Fulvio). Tito Vezio : dramma lirico in 4 atti. Milano, Sonzogno. In-16, 62 p. 1 fr. [2749

MARENCO (L.). Teatro, volume II : Giorgio Gandi. Tecla. Saffo. — Torino, Camilla e Bertolero. In-16, 363 p. 5 fr. [2750

PISA (G.). Pergolesi : dramma in 4 atti. Milano, Dumolard. In-16, 84 p. 2 fr. [2751

CASAL (l'abbé J.). La cruz de plata. Comedia en dos actos original y en verso.

Representada por las alumnas del Colegio de Niñas de Tolosa en 29 de Marzo de 1883. Barcelona, Bastinos. In-4. 6 fr. 25. [2752

ESTREMERA (José). Juan y Pedro; juguete cómico en un acto y en verso. Estrenado en el teatro de Lara el 27 de Febrero de 1884. Madrid, 1884, M. P. Montoya y Compañía. In-4, 32 p. 6 fr. 25. [2753

NAVARRO (C.). Las de Villadiego; juguete en dos actos y en verso. Madrid, Montoya y Comp. In-8, 53 p. 8 fr. 75. [2754

PINA DOMINGUEZ (M.). La ducha, juguete cómico en tres actos, representado por primera vez en el teatro de la Comedia de Madrid, Madrid, Rodriguez, 1884. In-8, 70 p. 12 fr. 50. [2755

SELLÉS (E.). Las Vengadoras; drama entres actos y en prosa. Madrid, G. Estrada, 1884. In-8, 75 p. 12 fr. 50. [2756

BOCCAGE (J.) Le Décaméron, traduit d'italien en françoys par maistre Antoine Le Maçon. T. V. Avec notice, notes et glossaire, par Frédéric Dillaye. Paris, Lemerre. Petit in-12, 244 p. 5 fr. [2757

FLAUBERT (G.). Œuvres. La Tentation de Saint-Antoine. Paris, Lemerre. Pet. in-12, 261 p. 5 fr. [2758

PIRON. Œuvres, précédées d'une notice d'après des documents nouveaux, par Edouard Fournier. Sceaux, Charpentier. In-18 j., CIV-327 p. 3 fr. 50. [2760

BEAUMARCHAIS (de). Le Mariage de Figaro. Paris, Quantin. In-12, 261 p. et 5 eaux-fortes de Valton gravées par Abot. 6 fr. [2761

RESTIF DE LA BRETONNE. Monsieur Nicolas, ou le Cœur humain dévoilé; mémoires intimes de Restif de La Bretonne. Réimprimé sur l'édition unique et rarissime publiée par lui-même en 1795. T. II. Paris, Liseux. In-8, 275 p. 3 fr. 50. [2762

Edition complète en 14 vol. Chaque vol. se vend séparément.

Romans & Contes.

AMBO (G.). Un voyage de noces. Paris, Marpon et Flammarion. In-18 j., 427 p. 3 fr. 50. [2763

ASSAILLY (C. d'). Une causerie sous Louis XVI (1777). Paris, C. Lévy. In-18 j., 44 p. 1 fr. 50. [2764

AMOR MEILAN (M.). Desde la honradez al crimen; novela contemporánea original. Madrid, 1884. Hijos de Cruz Gómez. In-8, 239 p. 6 fr. 25. [2765

AUBERT (C.). Les Frileuses. I. Varvara; Natacha. Paris, Faivre. In-18, 63 p. avec vign. en couleur et eau-forte. 2 fr. [2766

BOURDE (P.). La Fin du vieux temps. Paris, C. Lévy. In-18 j., 378 p. 3 fr. 50. [2767

BUET (C.). Les Bourgeois de Garocelle. Limoges, Barbou. Gr. in-8, 330 p. et grav. [2768

GIRARDIN (J.). Musa, roman traduit de l'anglais, de Ouida, avec l'autorisation de l'auteur. Paris, Hachette. In-18 j., 304 p. 3 fr. [2769

HAMILTON AIDÉ. Rita, roman anglais. Traduit, avec l'autorisation de l'auteur, par Mme Tardieu. Paris, Hachette. In-18 j., 351 p. 1 fr. 25. [2770

Histoire du père La Chaize, jésuite et confesseur du roi Louis XIV, où l'on verra les intrigues secrettes qu'il a eues à la cour de France, les particularités les plus secrettes de sa vie, ses amours avec plusieurs dames de la première qualité, etc., etc., etc. Bruxelles, Henry Kistemaeckers. In-8, 1re part. 222 p.; 2e part. 276 p. Les deux volumes, 25 fr. [2771

HOUSSAYE (A.). La Comédienne. Paris, Dentu. In-18 j., VIII-340 p. et frontispice à l'eau-forte. 3 fr. 50. [2772

LAUNAY (A. de). Bonne nuit. Paris, Dentu. In-18 j., 323 p. 3 fr. [2773

LINDAU (P.). Monsieur et Madame Bewer. Avec une préface de M. Jules Claretie et une lettre à l'auteur, par M. Emile Augier. Paris, Hinrichson. In-18 j., XXVIII-242 p. 3 fr. 50. [2774

LOUVET DE COUVRAY. Les Amours du chevalier de Faublas. Avec une préface par Hippolyte Fournier. Dessins de Paul Avril, gravés à l'eau-forte par Monziès. T. III, Paris, Jouaust et Sigaux. 1 vol. in-16. 228 p. et 3 grav. [2775

MARC-MONNIER. Le Roman de Gaston Renaud. Paris, Chaix; Lévy. In-18 j., 382 p. 3 fr. 50. [2776

MELANDRI (A.). Lady Vénus, par Henry Samm. Paris, Ollendorff. In-18 j., 299 p. 3 fr. 50. [2777

MENDÈS (C.). Les Boudoirs de verre. Paris, Ollendorff. In-18 j., III-336 p. 3 fr. 50. [2778

MENDÈS (C.). Pour lire au bain. Paris, Dentu. Pet. in-8, 264 p. avec 154 dessins de F. Besnier. 10 fr. [2779

MÉROUVEL (C.). Les Secrets de Paris; Mlle Jeanne. Paris, Dentu. In-18 j., 366 p. 3 fr. [2780

MEUNIER (L. V.). Les Clameurs du pavé. Préface de Jules Vallès. Paris, Baillière et Messager. In-18 j., IV-360 p. 3 fr. 50. [2781

MONTIFAUD (M. de). Les Folles journées. I, les Deux pucelles, ou les Biberons économiques. II, l'Adultère sans le savoir; Fridolard et Cassignol, ou Il était temps. Paris, Cusset. 2 vol. in-18. T. I, 73 p. et grav.; t. II, 80 p. et grav. [2782

Chaque vol. 2 fr.

MUSSET (P. de) Samuel. Paris, C. Lévy. In-18 j., 323 p. 3 fr. 50. [2783

NERVO (de). La Duchesse de Puerto Real, souvenirs d'un octogénaire. Paris, C. Lévy. In-18 j., IV-301 p. 3 fr. 50. [2784

Pommes d'Eve, douze contes en chemise,

par Une jolie fille. Illustrations de Joseph Roy. Paris, Monnier. In-8, x-110 p. avec vign. en couleur. 5 fr. [2785

POSSON (A.). Un doge conspirateur (suite du Renégat de Venise). Paris, Blériot et Gautier. In-18 j., 321 p. 2 fr. [2786

RANGABÉ (A. R.). La Cravache d'or. Paris, C. Lévy. In-18 j., 385 p. 3 fr. 50. [2787

Simple histoire. Paris, Jouaust et Sigaux. In-18 j., 49 p. avec vign. 2 fr. 50. [2788

SUMMER (M.). Aventures d'une femme galante au XVIIIe siècle. Paris, Dentu. In-18 j., 324 p. 3 fr. 50. [2789

TABARIN. Œuvres, avec les Adventures du capitaine Rodomont, la Farce des bossus et autres pièces tabariniques. Nouv. éd., préface et notes par Georges d'Harmonville. Paris, Garnier frères. In-18 j., XV-428 p. 3 fr. 50. [2790

THEURIET (A.). Nos enfants; Tante Aurélie. Paris, Charpentier. In-18 j. 351 p. 3 fr. 50. [2791

VERLAINE (P.). Les Poètes maudits (Tristan Corbière, Arthur Rimbaud, Stéphane Mallarmé). Paris, Vanier. In-18 j., 60 p. 3 fr. [2792

WITT (Mme de). Reine et Maîtresse, suivi de : Une femme; A la porte d'une église ; Attendre... sans voir venir ; la Maison de la forêt. Paris, Hachette. In-16, 279 p. 2 fr. [2793

FLEMING (G.). Vestigia. London, Macmillan. 2 vol. gr. in-8. 14 fr. 60. [2794

HAMLIN (Marie Caroline Watson). Legends of Le Détroit ; il. by Miss Isabella Stewart. Detroit, Thorndike Nourse. VII-317 p. 5 fr. [2795

DEMARTEAU. Nouvelles du pays belge. 2e série complète en un volume. Bruxelles, Office de publicité. In-12, 278 p. 3 fr. [2796

BORN (George F.). Adrienne, de bruid van den balling, of de geheimen der Bastille. Geschiedkundig-romantisch verhaal uit den tijd van Lodewijk XV. 6 dln. Amsterdam, H. Eisendrath. Gr. in-8. 8 fr. 75. [2797

BRENTA (E.). Die Alabama. Eine Seenovelle. Pola, Schrinner. In-8, III-106 p. 4 fr. [2798

DAAL (Marie). Anna. Gravenhage, H. L. Smits. In-8. 5 fr. [2799

DEWALL (Johs. van). Der Kommandant. Roman. Stuttgart, Deutsche Verlags-Anstalt. In-8, 361 p. 6 fr. 25. [2800

ELBE (A. v. der). Der Heliandsänger. Roman. Stuttgart, Spemann. In-8, 324 p. 8 fr. 50. [2801

HERITES (Fr.). Arabesky a kresby. Díl druhy. (Arabesken u. Zeichnungen. Zweiter Theil.) Prague, Otto frères. In-8, 218 p. 3 fr. [2802

JÓKAI (Maurus). Die letzten Tage der Janitscharen. Historischer Roman. Berlin, Janke. In-8, 272 p. 2 fr. 50. [2803

JÓKAI's, Ausgewählte Schriften. (Vollständ. in ca. 120 Lief.) Presburg, K. Stampfel. In-8, 112-113 p. 0 fr. 60. [2804

KRASEVSKY (Jos. Ig.). Vybrané spisy. Pécí „Kola Polského" v. Praze. II. Sv. Typy a charaktéry. Prelozil F. A. Hora (Jos. Ig. Krasevskys Ausgewählte Schriften. Bd. II. Typen u. Charakteure. Uebersetzt v. F. A. Hora. Prague, Reinwart. In-8, 63 p. 1 fr. 25. [2805

Bibliotéka francouzská. Porádá. Dr. Jan Herzer. I. Les aventures du dernier Abencerage par Chateaubriand. Prague, F. Simacek. In-8, 140 p. (en tchèque) 2 fr. [2806

BARRILI (A. G.). Dalla rupe : novella. Milano, Treves. In-16, 244 p. 3 fr. 50. [2807

FERRONI (F.). Parole al vento. Firenze, C. Ademollo e C. In-16, 151 p. 1 fr. [2808

GHISLANZONI (A.). Abrakadabra : storia dell' avvenire. 1.a ediz. completa. Milano, A. Brigola. In-16, 292 p. 3 fr. [2809

GRANDI (Orazio). L'abbandono : romanzo originale italiano. 3.a ediz. rifatta dall' autore. Cesena, Gargano. In-16, XVI-399 p. 3 fr. [2810

GUALTIERI (L.). I Piombi di Venezia : romanzo. Milano, Barbini. In-16, 4 vol. 2 fr. [2811

HAUG (Martin). Essays on the Sacred Language, Writings, and Religion of the Parsis. 3rd ed. Edited and Enlarged by E. W. West. With a Biographical Memoir of the late Dr. Haug, by Professor E. P. Evans. (Trübner's Oriental Series.) London, Trübner. In-8, 462 p. 20 fr. [2812

POESTION (Jos. Cal.). Aus Hellas, Rom u. Thule. Cultur- u. Litteraturbilder. 2. (Titel-) Aufl. Leipzig, Friedrich. In-8, 184 p. 2 fr. 50. [2813

BLECKLY (H.). Socrates and the Athenians: An Apology. New-York, Trench and C^o. Gr. in-8, 70 p. 3 fr. 50. [2814

HUIT (C.). Le Gorgias, commentaire grammatical et littéraire des chapitres 37-83, précédé d'une étude sur le style de Platon et suivi d'un appendice sur les mythes de ce philosophe, par C. Huit. Paris, Lahure. In-8, 94 p. [2815

DROYSEN (J. G.). Histoire de l'hellénisme, traduite de l'allemand, sous la direction de A. Bouché-Leclercq. T. I (successeurs d'Alexandre). Paris, Leroux. 10 fr. [2816

DACBERT (H.). Sénèque et la mort d'Agrippine. Etude historique. Leiden, E. J. Brill ; Paris, Emile Lechevalier. In-8. 6 fr. [2817

URBINI (Giulio). Properziana. Perugia, Boncompagni. In-16, 40 fr. [2818

SCHINKEL (Jul.). Quaestiones Silianae. Dissertatio inauguralis. Leipzig, (Fock). Gr. in-8, 77 p. 2 fr. 25. [2819

Critique et Histoire littéraire.

NARBEY (l'abbé E.). Etude critique sur la vie de saint Germain d'Auxerre, avec le texte et la traduction de la vie authentique d'après les anciens manuscrits. Paris, Poussielgue. In-8, 48 p. [2820

DA SORRENTO (P. Bonaventura). San Francesco poeta, e la sua poesia : piccolo studio. Sant' Agnello di Sorrento, tip. all'ins. di San Francesco d'Assisi. In-8, 74 p. [2821

CONCARI (Tullo). Di alcune osservazioni del Witte e del Boehmer sulla « Monarchia » di Dante. Voghera, Perea e Rossetti. In-16, 77 p. [2822

KOHLER (Prof. Dr. Jos.), Shakespeare vor dem Forum der Jurisprudenz. 2. (Schluss-) Lfg. Würzburg, Stahel. Gr. in-8, 101-300 p. 5 fr. 75. [2823

NEVELING (Past. Lic. W.). Die religiöse Weltanschauung Goethe's. Ein Vortrag. Barmen, Klein. Gr. in-8, IV-28 p. 1 fr. 30. [2824

WEDDIGEN (Dr F. H. Otto). Lord Byron's Einfluss auf die europäischen Litteraturen der Neuzeit. Ein Beitrag zur allgemeinen Litteraturgeschichte. Hannover, Weichelt. Gr. in-8, XV-132 p. 2 fr. 50. [2825

GANNETT (W. C.). Studies in Longfellow; outlines for schools, conversation classes, and home study. Boston, Houghton, Mifflin & Co. 46 p. 0 fr. 75. [2826

GÉRUZEZ (E.). Histoire abrégée de la littérature française. Paris, Delalain. In-12, VIII-336 p. [2827

PRAŽAK (Ant. Fr.). Nejnovejší klič jazyka francouzského. Prakticky a snadne pochopitelny návod, kterak se v kratické dobé, bez ucitele nauciti jazyku tomuto. S mnohymi rozmluvami, prislovimi, frázemi, pridavky zeme-i dejepisnymi a slovnickem. Hlavné dle F. Ménarda upravil. (Neuestes Lehrbuch der französischen Sprache hauptsächlich nach F. Ménard bearbeitet. Brünn, Fr. Karafiat. Kl. in-8, 199 p. 1 fr. 25. [2828

ROBERTSON (Eric S.). English poetesses : a series of critical biographies with illustrative extracts. New-York, Cassell & Co. XIII-381 p. 3 fr. 50. [2829

CRAWFURD (Oswald). English comic dramatists. New-York, Appleton. XX-283 p. T. (Parchment ser.) parchment. 3 fr. 50. [2830

STRAFFORELLO (G.). Letteratura americana. Milano, Hoepli. In-16, X-147 p. 2 fr. [2831

Colección de escritores castellanos, tomo XV. Estudios de critica literaria, por el Dr. D. Marcelino Menéndez y Pelayo, catedrático de literatura en la Universidad de Madrid, etc., etc. Madrid, M. Murillo. In-8, 329 p. 22 fr. 50. [2832

CARRERAS (L.). Retratos á la pluma. Shakespeare. — Balzac. — Bretón de los Herreros. — Espronceda y Larra. Praxiteles. Paris, Goupi y Jourdan. In-4, 126 p. 12 fr. 50. [2833

HORT (Mr. W. J. ten). Licht en bruin. Litterarische proeven. Amsterdam, G. Theod. Bom. In-8, XV-615 p. 10 fr. [2834

KALFF (G.). Het lied in de middeleeuwen. Leiden, E. J. Brill. In-8, 4 et 760 p. 14 fr. [2834 bis.

GUERZONI (prof. Giuseppe). Lettere ed armi : scritti editi ed inediti. Vol. 2.°. Milano, ditta G. Brigola di G. Ottino e C. In-8, 499 p. 4 fr. [2835

FAVA (avv. N.). Storia e romanzo (1848 al 1878). Padova, Salmin. In-8, 536 p. 6 fr. [2836

SCHERR (Jan Dr.). Historya literatury powszechnéj, według szóstego wydania oryginalu niemieckiego przelozona, w osobnych przypiskach uzupelniona i w dziale literatur slowianskich znacznie pomnozona, przez Bronislawa Zawadzkiego, tom II zeszyt 4 (ostatni). (Histoire de la littérature polonaise depuis ses origines, tome II, fasc. 4). Warszawa, nakl. Gebethnera i Wolffa, druk. J. Bergera, 1883. In-8. Prix de l'ouvrage complet, 16 fr. [2837

DUDIK (Dr B.). Dejiny Moravy. Díl IX. Kulturni pomery na Morave od r. 1197 de 1306 (Stát a národsvi). Geschichte Mährens. IX. Band. Culturverhältnisse in Mähren vom Jahre 1197 bis 1306). Prague, F. Tempsky. Gr. in-8, 297 p. 6 fr. [2838

Archives des missions scientifiques et littéraires, choix de rapports et d'instructions, publié sous les auspices du ministère de l'instruction publique et des beaux-arts. 3e série. Tome X. Paris, Hachette. In-8, 439 p. avec fig., pl., et cart. 9 fr. [2839

Le Monument d'Alexandre Dumas, œuvre de Gustave Doré. Discours prononcés devant le monument le jour de l'inauguration, poésies récitées le même jour sur différents théâtres ou distribuées aux assistants, avec une préface par M. Alexandre Dumas fils. Paris, Jouaust et Sigaux. In-8, X-97 p. avec gravure du monument par E. Abot, et portrait de Gustave Doré gravé par L. Massard. 5 fr. [2840

Epistolaires. Polygraphes. Mélanges littéraires.

DU BELLAY (J.) Lettres publiées pour la première fois d'après les originaux, par Pierre de Nolhac, de l'Ecole française de Rome. Paris, Chavaray fr. In-16, 103 p. avec portr. inéd. et autographe. 6 fr. [2841

BALUZE (E.). Lettres inédites à M. Melon Du Verdier. Publiées avec une introduction et des notes, par René Fage. Tulle, Crauffon. In-8, 154 p. — 3 fr. [2842

CAVOUR (comte Camillo). Lettere edite ed inedite, raccolte ed illustrate da Luigi Chialat. Vol. III (della 1ª ediz). Torino, Roux et Favale. Gr. in-8, 8 fr. [2843

Lettere inedite, di G. Compagnoni, G. B. Morgagni, M. Fantuzzi, A. Bertazzoli, L. C. Ferrucci, M. Ferrucci, S. Gherardi, F. Pescantini; e Versi di Vincenzo Monti; tutto tratto dagli autografi della Biblioteca comunale di Lugo, e corredato di note a cura di quel bibliotecario Ambrogio Bongiovanni. Faenza, Conti. In-4 obl., con ogni pag. chiusa da fregi dorati. Per nozze Azzareli-Pansoli. [2844

DIDEROT. Œuvres choisies. Edition du centenaire (30 juill. 1884). Paris, Reinwald. 3 fr. 50. [2845

MAISTRE (X. de). Œuvres complètes. Nouv. édit., précédée d'une notice sur l'auteur par M. Sainte-Beuve, de l'Académie française. Paris, Garnier. In-18 j., XL-391 p. avec vign. et portrait. [2846

CASELLA (Giacinto). Opere postume; con prefazione del prof. Alessandro D'Ancona — Uno scritto sul « Properzio » del prof. G. Rigutini; e una Notizia biografica sul l'Autore scritta da sua moglie. Firenze, G. Barbèra. 2 vol. in-16, XL-439, XVIII-452 p. 7 fr. [2847

SEGUIN (E.). Opera minora: a collection of essays, articles, lectures and addresses, from 1866 to 1882 inclusive. New-York, G. P. Putnam Sons. 687 p. 12 fr. 50. [2848

BERG (Egon). Das Buch der Bücher. Aphorismen der Welt-Literatur, gesammelt u. geordnet. 2 Bde. 4. Aufl. Teschen, Prochaska. Gr. in-8. Inhalt: 1. Gist u. Welt, XII-830 p.; 2. Herz u. Natur. XII-911 p. 25 fr. [2849

HISTOIRE.

Géographie. Topographie. Ethnographie.

BERLINER (Dr. A.). Beiträge zur Geographie u. Ethnographie Babyloniens im Talmud u. Midrasch. Berlin, Gorzelanczyk & Co. Gr. in-8, 71 p. 3 fr. 75. [2850

VOTSCH (Realgymn.-Lehr. Dr.). Die geographischen Schulbücher Michael Neanders. Ein Beitrag zur Geschichte d. geograph. Unterrichts. Vortrag. geh. auf dem 3. deutschen Geographentage zu Franckfurt a/M. (Gera, Burow.) Gr. in-8, 14 p. 1 fr. [2851

GILLES (I.). Les Voies romaines et massiliennes dans le département des Bouches-du-Rhône. Paris, Thorin. In-8, 336 p. et carte. 7 fr. 50. [2852

KEIBENEZ (Prof. Géza). Die süd ungarischen Bulgaren. Eine ethnographische Skizze. Teschen, K. Prochaska. Gr. in-8, 63 p. 1 fr. 90. [2853

Bollettino della Società Geogr. Ital., serie II, vol. IX, fasc. I (gennaio 1884). Roma, G. Civelli. In-8, 96 p. 3 fr. 50.

Contiene: PORENA (prof. F.). Sulle ragioni geografiche della storia romana: conferenza. — CARDON (F.). « El pais de los Araucanos »: nota. — COLINI (G. A.). Cronaca del Museo Preistorico-etnografico di Roma.

Fasc. II (febbraio 1884). Roma, G. Civelli. In-8 de 97 à 176 p. 3 fr. 50.

Contiene: ROSELLINI (I.). Lettere scritte dall'Egitto e non mai pubblicate. — REYER (E.). L'idrografia della Val di Chiana; nota, con fig. — UZIELLI (prof. G.). Ricerche intorno a Paolo Dal Pozzo Toscanelli. — GUIDI (prof. I.). Il terzo viaggio di Prescevalski: relazione. — La lingua francese nelle colonie. — COLINI (G. A.). Cronaca del R. Museo Preistorico-etnografico (Cont.) [2854

THRUM (T. G.). Hawaiian almanac and annual for 1884; hand-book of information on matters relating to the Hawaiian Islands, original and selected, of value to merchants, planters, tourists, and others. Tenth year. Honolulu, H. I., T. G. Thrum. 82 p. 3 fr. 50. [2855

BOGUSLAWSKI (Prof. Dr. Geo. v.). Handbuch der Ozeanographie. 1. Bd. Räumliche, physikal. u. chem. Beschaffenheit der Ozeane. Mit 15 Abbildgn. Stuttgart. Gr. in-8, XVII-400 p. 8 fr. [2856

Voyages.

JOANNE (P.). Itinéraire général de la France. Corse. Paris, Hachette. In-18 j., à 2 col., XXXVI-128 p. et 4 cart. 5 fr. [2857

JOANNE (P.). Itinéraire général de la France. La Loire. Paris, Hachette. In-18 j. à 2 col., XXVIII-284 p. 7 fr. 50. [2858

OBREEN (A. L. H., Algerië). Voordracht gehouden te Amsterdam den 12 den Juli 1883. Roy. Leiden, E. J. Brill. 50 cent. [2859

CAT (E.). Découvertes et explorations du XVIIe au XIXe siècle. Paris. Degorce-Cadot. In-18 j., 283 p. avec grav. 2 fr. 50. [2860

DIETZ (Pasteur-Président Emile). Un explorateur africain, Auguste Stahl, mort au Gabon pendant l'expédition française de 1880. Son voyage et sa correspondance. Notice présentée à la Société des Sciences de Strasbourg. Strassburg. Vomhoff. Gr. in-8, 64 p. 2 fr. [Avec 2 (lith.) cartes.] [2861

Burma, the Foremost Country: A Timely Discourse; to which is added John Bull's Neighbour Squaring-up; or,

How the Frenchman Sought to Win an Empire in the East. With Notes on the Probable Effects of French Success in Tonquin on British Interests in Burma. By the Author of "Our Burmese Wars and Relations with Burma." Post 8vo, pp. 168. New-York, W. H. Allen. 2 fr. 50. [2862

GEMMILL (Jane W.). Notes on Washington; or, six years at the National Capital. Philadelphia, Claxton & Co. III-316 p. 2 fr. 50. [2863

HUBBARD (L. L.). Woods and Lakes of Maine : A Trip from Moosehead Lake to New Brunswick in a Birch-Bark Canoe. To which are added some Indian Place-Names and their Meanings. Now First Published. New and Original Illustrations by Will L. Taylor. 8vo. Boston, 18 fr. 75. [2864

VICTORIA (Queen). More Leaves from the Journal of a Life in the Highlands, from 1862 to 1882. New-York, Smith and Elder. In-8, 400 p. 12 fr. [2865

KNIGHT (E. F.). The Cruise of the Falcon: A Voyage to South America in a 30-ton Yacht. 2nd ed. New-York, Low. 2e éd. In-8, 604 p. 28 fr. 50. [2866

CACHET (F. Lion). De worstelstrijd der Transvalers aan het volk van Nederland verhaald. Met platen en een groote kaart van Zuid-Afrika. 2e verbeterde druk. (1e afl.) Roy. Amsterdam, Höveker en zoon. In-8. 35 cent. Compleet in linnen, 4 fr. 60. (Compleet in 10 afleveringen.) [2867

PEREZ REOYO (N.). Viaje á Egipto, Palestina y otros países del Oriente. Madrid, Cuesta. In-4. 3 t. [2868

Histoire biblique et ecclésiastique. Missions catholiques.

NIPPOLD (Fr.). Zur geschichtlichen Würdigung der Religion Jesu. Vorträge, Predigten, Abhandlungen. Bern, K. J. Wyss. [2869

I. Heft. Das Leben Jesu im Mittelalter. In-8, 91 p. 1 fr. 40.

II. Heft. Die Gleichnisse Jesu von der wachsenden Staat, vom grossen Abendmahl und vom sterbenden weizenkorn. In-8, 62 p. 1 fr.

III. Heft. Die Paradoxien Jesu von der Offenbarung für die Unmündigen, von dem Hause des Starken und der Herzlichkeit d. Dienens. In-8, 58 p. 1 fr.

HEINER (Dr. Frz.). Die kirchlichen Censuren od, prakt. Erklärung aller noch im Recht bestehenden Exkommunikationen, Suspensionen u. Interdikte i. a. der Bulle „Apostolicæ Sedis", d. Konzils v. Trient u. der Konstitution „Romanus Pontifex". Paderborn, Bonifacius-Druckerei. Gr. in-8, IV-437 p. 7 fr. 20. [2870

MARCHESE (l'abbé Virginio). La riforma del clero secondo il Concilio di Trento, ricerche storico-critiche. (Stampa ri-[illegible]at a). Torino, Candeletti, 1883. In-16) XXVII-404 p. [2870

GAZAN DE LA PEYRIÈRE. Le Catholicisme et l'Ancienne France. Avec la collaboration de M. Victor Le Rendu. 4e édit. complètement refondue, considérablement augmentée. Coutances, Salettes. T. II. In-8, 413 p. [2871

PANTALEONI, senat. L'idea italica nella soppressione del potere temporale, in rapporto colla evoluzione del Papato e della Chiesa. Torino, Loescher. 3 fr. [2872

PANTALEONI (Diomede), senatore. L'idea italiana sulla soppressione del potere temporale. Torino, E. Loescher. In-8, XII-212 p. 3 fr. [2873

Hagiologie. Ordres religieux. Biographie ecclésiastique.

ANDERDON (W. H.). Fasti Apostolici : A Chronological Survey of the Years between the Ascension of our Lord and the Martyrdom of St. Peter and Paul. New ed. London, Trench and Co. In-4, 180 p, 6 fr. 30. [2874

Legenda, seu vita et miracula s. Antonii de Padua, sæc. XIII concinnata, etc. et nunc primum edita a p. m. Antonio M. Josa Bononiæ. In-8, XII-188 p. [2875

BONGHI (Ruggero). Francesco d'Assisi : studio. Città di Castello, S. Lapi. In-16, 115 p. 1 fr. 50. [2876

CARDINI (Emilio). I 4 centenarii di s. François d'Assisi, di s. Tomaso de Aquino, di s. Bonaventure e di s. Antonino : ragionamenti sacri. Siena, tip. all'ins. di San Bernardino, 1883. In-16, 134 p. 1 fr. [2877

CAPECELATRO (Alfonso). La vita di san Filippo Neri. Milano, Boniardi. In-8. Vol. I, 502 p. 2 fr. 65; Vol. II. 710 p. 3 fr. 50. [2878

LORENZI (sac. Pietro). Vita di san Cresci e compagni martiri, dichiarata con note storiche. Firenze. In-8, 31 p. [2879

BOUHOURS. Vie de saint François-Xavier, S. J., apôtre des Indes et du Japon. Nouvelle édition, revue, augmentée d'appendices, de la neuvaine de la grâce, et ornée d'une carte de tous les voyages du saint. Bruges, Desclée et De Brouwer. 2 vol. in-8, 370-408 p. 8 fr. [2880

ANGELINI (p. Antonio), d. C. d. G. Biographie edificanti dei Fratelli Spedalieri della Immacolata Concezione-Roma. In-8, XVI-168 p. [2881

Mythologie. Histoire des hérésies et des sociétés secrètes.

KUYPER (Dr A.). Tractaat van de reformatie der kerken. Aan de zonen der reformatie hier te lande op Luther's vierde eeuwfeest aangeboden. Volksuitgave. Leyde, Höveker en zoon. In-8. 2 fr. 50. [2882

FINSLER (Antistes Dr G.). Ulrich Zwingli. Festpredigt, bei der Feier seines 400 jähr. Geburtstages am 6. Jan. 1884 im Groszmünster zu Zürich geh. Zürich, Schulthesz. Gr. in-8, 14 p. 1 fr. [2883

TIELE (C. P.). Huldreich Zwingli 1484-1884. Feestrede, gehouden in de Remonstrantsche kerk te Rotterdam, op Zondagavond 30 December 1883. Uitgegeven ten voordeele van het te Zurich op te richten standbeeld van Zwingli. Amsterdam, P. N. van Kampen en zoon. In-8, 38 p. 1 fr. 75. [2884

VAN HORNE (D.). The mountain boy of Wildhaus : a life of Ulric Zwingli. Philadelphia, Reformed Church Publication Board. 192 p. 2 fr. 50. [2885

MEAD (Edwin D.). Martin Luther : a study of Reformation. Boston, G. H. Ellis, 194 p. 2 fr. [2886

SEISS (Jos. A.). Luther and the Reformation : the life-springs of our liberties. Philadelphia, Porter et Coates. 206 p. 4 fr. [2887

BALAN (Hauspräl. Petrus). Monumenta reformationis Lutheranae ex tabulariis secretioribus s. sedis, 1521-1525. Collegit, ordinavit, illustravit P.B. Fasc. II et ultimus. Regensburg, Pustet. Gr. in-8, XXIV et 321-589 p. Chaque fasc. 6 fr. 50, [2888

GÖRNER (Past. Hugo). Die Einführung der Reformation in der Diöcese Pirna, nebst e. Auszuge aus den Visitationsacten v. 1555, das Einkommen der Pfarreien, Schulen u. Kirchen betr. Zur Feier d. 400 jähr. Geburtstages Dr. Martin Luthers hrsg. Pirna, Eberlein. Gr. in-8, IV-80 p. 1 fr. [2889

KOBLER (C.). Les Actes religieux des protestants à Paris, pendant les XVIIe et XVIIIe siècles. Paris. Wattier. In-8, 24 p. [2890

FAVA (Mgr). Le secret de la franc-maçonnerie. Bruges, Desclée et De Brouwer. In-8, 328 p. 4 fr. [2891

FIGUEROA RIOS (M.). Francmasoneria española, crítica histórica y jurídica de los distintos Poderes Masónicos establecidos en la Peninsula. Cartagena, Garcia. In-8, 6 fr. 25. [2892

Histoire universelle, ancienne, du moyen âge et contemporaine. Chronologie.

WEISS (Dr J. B.). Lehrbuch der Weltgeschichte. VII, Bd. Einleitung : Das Zeitalter der aufgeklärten Selbstherrschaft I/II Hälfte. Wien, Braumüller. Gr. in-8, 1,200 p. 25 fr. [2893

SCHUBERT (Privatdoc. Dr Rud.). Geschichte der Könige v. Lydien. Breslau, Koebner. Gr. in-8. 132 p. 4 fr. [2894

DURUY (V.). Compendio de historia antigua. Paris, Hachette. Pet. in-18, 271 p. avec fig. et carte 1 fr. 50. [2895

SALVIOMI (dottor G. B.). Il comunismo nella Grecia antica : saggio, ecc. Padova, Randi. In-8, 73 p. 2 fr. [2896

GUIRAUD (P.). De la condition des alliés pendant la première confédération athénienne. Paris, Thorin. In-8, 58 p. [2897

BERGAIGNE (A.). Chronologie de l'ancien royaume Khmêr, d'après les inscriptions. Paris, Leroux. In-8. 30 p. [2898

BERTOLINI (Fr.). Storia contemporanea, narrata alla gioventù italiana. Torino, I. Vigliardi. In-16, 121 p. 1 fr. [2899

Questions du jour.

1. *En France.*

SAILLARD (F.). De l'organisation de la République. Paris, Taride. In-18, 89 p. 2 fr. [2900

FREIDA (Ar.). La Francia amica. Roma. In-8, 284 p. 4 fr. [2901

2. *A l'Etranger.*

Leone XIII e la storia : risposta a Ruggero Bon un prelato romano. Roma, Befani. [2902

JOLLINEK (Dr. Georg). Oesterreich-Ungarn u. Rumänien in der Donaufrage. Eine völkerrechtliche Untersuchung. Wien, Universitätsbuchhandlung. Gr. in-8, 54 p. 2 fr. 50. [2903

Juifs (les) en Russie, étude historique, législative et sociale, par M. Cornély. Paris, Warmont. In-8, VIII-192 p. 2 fr. 50. [2904

Histoire de France.

1. *Histoire politique générale.*

SALOMON (Mlle M.). Premières leçons d'histoire de France. Paris, Cerf. In-12, 224 p. et cart. 1 fr. 25. [2905

Archives parlementaires de 1787 à 1860. Recueil complet des débats législatifs et politiques des chambres françaises, imprimé par ordre du Sénat et de la Chambre des députés, sous la direction de MM. J. Mavidal et E. Laurent. 2e série (1800 à 1860). T. LV : du 17 juin 1828 au 10 juillet 1828. Paris, P. Dupont. Gr. in-8 à 2 col., 783 p. 20 fr. [2906

HÉRICAULT (C. d') et G. BORD. Documens pour servir à l'histoire de la Révolution française, publiés avec de nombreuses gravures. Paris, Sauton. In-4, 390 p. 10 fr. [2907

LA BIGNE VILLENEUVE (P. de). Encore les Naüendorff et les faux Louis XVII. Rennes, Caillière. In-8, 24 p. [2908

FORESI (E.). Napoleone I all' isola dell' Elba. Firenze, tip. E. Ducci. In-16 88 p. 1 fr. [2909

VIEL CASTEL. Mémoires du Comte Horace de Viel Castel sur le règne de Napoléon III (1851-64), publiés avec une préface par L. Léouzon-le-Duc. 2e vol. 2e édit. 1852-1853. Berne, B.-F. Haller. Pet. in-8, 301 p. 5 fr. [2910

VIEL CASTEL (Comte Horace de). Mémoires sur le règne de Napoléon III (1851-64), publiés d'après le manuscrit original et ornés d'un portrait de l'auteur. Avec une préface par L. Léouzon-Le-Duc. Ve volume (1859). Berne, B. F. Haller. Gr. in-8, 265 p. 15 fr. [2911

Annales de la Chambre des députés. (Nouvelle série.) T. IX : Débats parlementaires. Deuxième législature. Session extraordinaire de 1883. T. III : du 23 octobre au 29 décembre 1883. Paris, *Journal officiel*. In-4 à 3 col., 1,112 p. [2912

2. *Histoire civile, religieuse et militaire.*

HANOTAUX (G.). Origines de l'institution des intendants des provinces d'après les documents inédits. Paris, Champion. In-8, 396 p. 7 fr. 50. [2913

Light in the darkness : a story of the Franco-German war ; from the German by Alice F. Burk. Philadelphie, Lutheran Pub. Soc. 219 p. 2 fr. [2914

STAUNTON (Sidney A.). The war in Tong-King : why the French are in Tong-King, and what they are doing there. Boston, Cupples, Upham & Co. 45 p. 1 fr. [2915

HUBERSON (G.). L'Expédition de Tunisie ; Causes de l'expédition ; Histoire sommaire et description de la Tunisie ; Mœurs et coutumes ; Opérations militaires ; Episodes et faits de guerre ; Campagne maritime. Paris, Libr. des villes et des campagnes. In-8, 374 p. avec grav., portr. et carte générale de la Tunisie. 6 fr. [2916

3. *Histoire provinciale.*

SAULNIER (N.). Une victime de Quiberon, Michel Flamant. Nantes, Forest et Grimaud. In-8, 12 p. [2917

GUILLOTIN DE CORSON (l'abbé). Pouillé historique de l'archevêque de Rennes. T. V. Paris, Haton. In-8, 808 p. 15 fr. ; pour les souscripteurs, 7 fr. 50. [2918
Titre rouge et noir.

Mémoires de la Société des antiquaires de l'Ouest. T. V. Année 1882. Poitiers, Druineaud. In-8, XLV-406 p. [2919

LEGUÉ (G.). Urbain Grandier et les Possédées de Loudun. Nouv. éd., revue et augmentée. Paris, Charpentier. In-18 j., XII-348 p. 3 fr. 50. [2920

BRUAS (A.). Souvenirs de la Révolution en Anjou. La Société populaire de Saumur en l'an II et l'an III. Angers, Germain et Grassin. In-8, 52 p. [2921

VALOIS (N.). Notes sur la révolution parisienne de 1356-58 ; la Revanche des frères Braque. Paris, Picard. In-8, 31 p. [2922

Annuaire des cinq départements de la Normandie, publié par l'Association normande. 1884. (50e année). Caen, Le Blanc-Hardel. In-8, CVII-535 p. [2923

Annales du Comité flamand de France, T. XIV (1877-1883.) Paris, Didron. In-8, 504 p. [2924

Mémoires de la Société historique et archéologique de Langres. Paris, Dumoulin. T. III. In-4, 102 p. et pl. [2925

Histoire étrangère.

1. *Histoire politique.*

LOPES (M. H.). L'Eglise métropolitaine et primatiale de Sainct André, de Bourdeaux, où il est traité de la noblesse, droits, honneurs et prééminences de cette église, avec l'histoire de ses archevesques et le pouillé des bénéfices du dioceze. Réédition annotée et complétée par M. l'abbé Callen. T. II. Bordeaux, Feret. In-8, 579 p. avec dess. et cart. 10 fr. [2926

DAUX (l'abbé C.). Histoire de l'église de Montauban depuis les premiers temps jusqu'à nos jours. Paris, Bray et Retaux. 3 fr. [2927

DELMAS. Le Monastère de Sainte-Claire de Boisset et sa translation à Aurillac (1323-1625). Paris, Jouaust et Sigaux. In-8, VII-107 p. avec 3 grav. et un fac-similé d'autographe. [2928

MOLINIER (A.). Etude sur la réunion de Montpellier au domaine royal (1349). Nogent-le-Rotrou, Daupeley-Gouverneur. In-8, 56 p. [2929

JOANNIS (J. de). Le Fédéralisme et la Terreur à l'Isle (Vaucluse) ; Siège et pillage de cette ville par les Allobroges : les Victimes des échafauds révolutionnaires (1793-1794). Avignon, Seguin. In-8, XIV-482 p. et carte col. 6 fr. [2930

Mémoires de la Société bourguignonne de géographie et d'histoire. T. I. Dijon, Darantière. In-8, XXVI-417 p. 15 fr. [2931

BUONAPARTE (N.). Position politique et militaire du département de Corse au premier juin 1793. Edition revue sur le ms. original. Turin, Bona, 1883. In-8, 14 p. [2932

De rebus regni Siciliae : documenti inediti, estratti dall'Archivio della Corona d'Aragona, pubblicati da Giuseppe Silvestri. Vol. I, fasc. IX-XI, da pag. 503 a 794. Palermo. In-8 mass. 9 fr. 85. [2933

Documenti Sforzeschi, provenienti dalla raccolta Morbio, venduti a Parigi ed offerti alla Soc. Storica Lombarda dal socio Amilcare Ancona. Milano, Reslieri. In-16, 18 p. [2934

Annuario della R. Università degli Studii di Padova per l'anno scolastico 1882-83. Padova, Randi. In-8, 27 p. [2935

BONANNI (avv. Teodoro dei baroni). La Corografia dei comuni e dei villaggi della provincia del 2.° Abruzzo Ulteriore. Aquila, 1883. In-4, 118 p. [2936

Mélanges et mémoires historiques.

RICARD (L.). Genève et les traités de Paris de 1814 et de 1815. Paris, Sandoz et Thuillier. In-8, 10 fr. [2937

OURRM (d'). Brésil, notice générale sur les sessions parlementaires de 1882. Paris, Mouillot. In-8, 51 p. (Extrait de l'Annuaire de législation étrangère). [2938

2. *Histoire civile, religieuse et militaire.*

STONE (E. M.). Our French Allies : Rochambeau and his Army, Lafayette and his Devotion, D'Estaing, De Ternay, Barrass, De Grasse, and their Fleets in the Great War of the American Revolution, from 1778 to 1782. Illust. Providence (Rhode-Island). In-8, XXXI-632 p. 45 fr. [2939

MARIANI (colonn. Carlo). La Guerra della Indipendenza Italiana : storia politica e militare. Vol. IV ed ultimo. Torino, Roux e Favale. In-8, 700 p. 8 fr. [2940

Capitolazione (La) di Ancona del 1831 : notizie e documenti raccolti e pubblicati da Cesare Facchini. Bologna, N. Zanichelli. In-16, 85 p. 1 fr. [2941

ERSKINE MAY (C.). La historia constitucional de Inglaterra desde el advenimiento de Jorge II. (1760-1871). Vertida al castellano por D. Juan de Izaguirre, Archivero-Bibliotecario de la Dirección de Hidrografía, etc. T. II. Parlamento, Madrid, Hernández. In-8, 339 p. 15 fr. [2942

JEDLICKA (Otak.). Boje v Cechách a na Moravě za války roku 1866. Dle nejspolehlivějsich zpráv, popisú a úvah. Der Krieg in Vöhmen u. Mähren im Jahre 1866. Pardubitz, V. Hobler. 3 vol. in-8, I-164, 112 et 111 p. 10 fr. [2943

ZAP (K. V.) & KORAN (Jos.). Cesko-Moravská kronika. Ses. 73. Vöhmisch-mährische Chronik. Heft 73.) Prague, Kober. In-4, 481-560 p. 1 fr. 60. [2944

EWALD (Alb. Ludw.). Die Eroberung Preuszens durch die Deutschen. 3. Buch. Die Eroberung d. Samlandes, d. östl. Bartens u. Calindens. Halle, Buchh. d. Waisenh. Gr. in-8, VIII-170 p. 4 fr. 50. [2945

KÖHLER (Gén. Major). Zur der Geschichte der Schlacht von Tagliacozzo am 23. August. 1268. Eine Erwiderg. Vortrag, geh. am. 13 Decbr. 1883 in der histor. Section der schles. Gesellschaft f. vaterländ. Cultur. mit 2 (lith.) Taf. Breslau, Koebner. Gr. in-8, v-44 p. 2 fr. 60. [2946

ILGEN (Th.) u. Rud. VOGEL. Kritische Bearbeitung u. Darstellung der Geschichte d. thüringisch-hessischen Erbsolgekrieges 1247-1264, [Aus :-„Iztschr. d. Bereine f. hess. Geschichte u. Land-eskunde."] Cassel, (Marburg, Elwert's Verl.) Gr. in-8, IV-226 p. 4 fr. 60. [2947

JUSTE. La révolution brabançonne (1789). Bruxelles, Office de Publicité. In-4, 326 p. et plusieurs gravures hors texte. 4 fr. [2948

FRÉDÉRICQ, Travaux du cours pratique d'histoire nationale. 2e fascicule. Dissertations sur l'histoire des Pays-Bas au XVIe siècle. Gand, Vuylsteke. In-8, VIII-132 p. 3 fr. [2949

HUBERT. L'origine des libertés belges, leçon d'ouverture du cours d'histoire nationale professé à l'Université de Liège. Bruxelles, Office de Publicité. In-8, 53 p. 1 fr. [2950

HYMANS. Bruxelles à travers les âges, dédié avec la gracieuse autorisation de LL. AA. RR. Mgr le comte et Mme la comtesse de Flandre, à Son Altesse Royale Mgr le prince Baudouin. Bruxelles, Bruylant-Christophe. In-4, avec nombreuses gravures sur bois. La liv., 2 fr. [2951

SAINT-SIMON (de). Mémoires complets et authentiques du duc de Saint-Simon sur le siècle de Louis XIV et la Régence, collationnés sur le manuscrit original par M. Chéruel, et précédés d'une notice. T. III et IV. Paris, Hachette. 2 vol. in-18 j. T. III, 479 p. ; t. IV, 478 p. Ch. vol. 1 fr. 25. [2952

Histoire de la civilisation.

(*Mœurs, coutumes, etc.*)

COLMET-DAAGE (G.). Histoire d'une vieille maison de province, souvenirs et traditions de famille (1763-1883). Paris, Hachette. In-18 j., VII-216 p. 2 fr. [2953

Antiquités, Archéologie, Numismatique, Épigraphie.

CHOISY (A.). Etudes épigraphiques sur l'architecture grecque. Paris, Librairie de la Société anonyme de publications périodiques. In-4, VIII-243 p. avec fig. et pl. [2954

JACQUEMART (A.). Histoire du mobilier, recherches et notes sur les objets d'art qui peuvent composer l'ameublement et les collections de l'homme du monde et du curieux. Avec une notice sur l'auteur par M. H. Barbet de Jouy, conservateur des collections du moyen âge et de la renaissance au musée du Louvre. Ouvrage contenant plus de 200 eaux-fortes typographiques, procédé Gillot, par Jules Jacquemart. 2e édition. Paris, Hachette. Gr. in-8, IV-671 p. 30 fr. [2955

ARMELLINI (Mariano). Lezioni popolari di archeologia cristiana. Roma, Voce della Verità. In-16, 382 p. [2956

España, sus monumentos y artes, su naturaleza é historia. Esta obra escrita por los Sres. D. Emilio Castelar, D. Pedro de Madrazo, D. Manuel Murgain, D. Francisco Pi Margall, D. Pablo Pi-

ferrer, don Jose Maria Cuadrado, etc., etc., con un prologo de D. Antonio Cánovas del Castillo. Edicion de gran-bujo, profusamente illustrada con ricos fotograbados, grabados al boj, dibujos á pluma, heliografias y cromolitografias, reproduccion del natural de los tipos caracteristicos de España, sus principales monumentos, paisajes, cuadros, joyas, mobiliario, armas, trajes, etc., etc. Esta obra constará de 17 á 20 tomos. Los tomos se repartirán por cuadernos semanales de 100 págs. cada uno; cada tomo constará de 6 á 8 cuadernos aproximadamente. Barcelona, Establecimiento tip. editorial, de Daniel Cortezo y Comp. 1884. En 4.°, Cuadernos 1 á 4 (Córdoba, D. P. de Madrazo), p. 1 á 320. 6 fr. 25. [2967

REPULLÉS Y VARGAS (E. M.). Restauración del Templo de San Jerónimo el Real en Madrid, por D. Enrique Maria Repulles y Vargas, Arquitecto de la Real Academia de Bellas Artes de San Fernando, etc. Madrid, Fortanet, 1883. In-4, 28 p. 27 fr. 50. [2968

GAUTHIER (J.). Les Sceaux et les Armoiries des villes et bourgs de Franche-Comté. Besançon, Dodivers. In-8, 26 p. [2969

Noblesse & Chevalerie.

OYEN (A. A. Vorsterman van). Dictionnaire nobiliaire. Répertoire des généalogies et des documents généalogiques qui se trouvent dans la bibliothèque, les collections et les archives de A. A. Vorsterman van Oyen. La Haye, C. van Doorn et fils. in linnen. In-8. [2970

HOZIER (d'). Les Chevaliers bretons de Saint-Michel, depuis la fondation de l'ordre, en 1469, jusqu'à l'ordonnance de 1665. Notices recueillies par le comte d'Hozier, publ. par Gaston de Carné. Nantes, Forest et Grimaud, In-8, XXXIX-483 p. [2971

CLARETTA (Gaudenzio). Memorie storico-critiche sull'ordine cavalleresco del Collare di Savoia nel primo secolo della sua fondazione. Torino, Loescher. In-8, 50 p. [2972

Biographie.

CAPRASSINA (Luigi). Papa Sisto, storia del secolo XVI. Milano, Treves. 3 vol. in-16, 323: IV-326; IV-322 p. 3 fr. [2973

TUMMINELLO (sac. Girolamo). Giano Vitale umanista del sec. XVI e appunti. Palermo, Gr. in-8, 94 p. [2974

MONTÉGUT (É.). Nos morts contemporains. 1re série. (Béranger, Charles, Nodier, Alfred de Musset et Alfred de Vigny.) Paris, Hachette. In-18 j., 387 p. 3 fr. 50. [2975

AMBROSI (I.). Alessandro Manzoni e il nuovo concetto dell'arte : studio biografico-critico. Padova, Salmin. In-8, 52 p. [2976

IL REALE LICEO-GINNASIO (R.). « Tito Livio » di Padova. Cronaca dell'anno scolastico 1881-82. Padova, Minerva. In-8, 93 p. (Contiene : Ambrosi (prof. F.). Alessandro Manzoni e il nuovo concetto dell'arte : studio biogr.-critico.) [2977

TUMA (Karel). Karel Havlicek Borovsky, nejslavnejsi publicista ceskeho naroda. Sesit 6. Karl Havlicek Borovsky, der berühmteste Publicist des böhm. Volkes. Hest 6.) Kuttenberg, K. Sole. Lex. In-8. 201-240 p. 1 fr. [2978

ALMENAS (Comte de Las). Los grandes caracteres politicos contemporáneos : Con un prólogo de D. Francisco Silvela, ministro de Gracia y Justicia, ex-ministro de la Gobernación. Tomo II. Bismarck, Thiers. Madrid, Hernández, 1884. In-4, 334 p. 10 fr. [2979

Tablettes biographiques, mémorial universel des hommes du temps, publié par une Société de gens de lettres sous la direction de M. A. Berthon (8e année) 1882-1883. Paris, Bouzin. In-8, 302 p. avec grav. et portraits. [2980

BENOIT-LÉVY (E.). Jules Favre. Paris, Picard-Bernheim. In-18 j., 62 p. avec portr. autog. et 9 vign. [2981

PINCHIA (Emilia). Gambetta : note di storia contemporanea. Gli esordii. Torino, frat. Bocca, In-12, 96 p. 1 fr. 50. [2982

RICCIARELLI (Mario). Vittorio Emanuele II, primo re d'Italia. Firenze, dell'Arte della Stampa. In-16, 210 p. [2983
Non in commercio.

BESSON (Mgr). Eloge de M. le président Clerc, prononcé dans la séance publique de l'Académie de Besançon, le 29 janvier 1883. Besançon, Dodivers. In-8, 51 p. [2984

DU SAUSSOIS (A.). Le Play (Pierre-Guillaume-Frédéric), Paris, 108, rue Montmartre. In-16, 94 p. [2985

DU SAUSSOIS (A.). Lachaud (Charles-Alexandre), avocat français. Paris, 108, rue Montmartre. In-16, 63 p. et portr. [2986

MARGUERITTE (P.). Mon père. Paris, Schmidt. In-18 j., VIII-119 p. 2 fr. [2987

Histoire de l'Imprimerie. Bibliographie. Archives.

SOBKO (N.). Jan Haller, krakowskij tipografszczyk XVI wieka, jego priedszestwienniki, towariszczi i priejemniki. (Jean Haller, typographe à Cracovie au XVIe siècle). Zurnal ministierstwa narod. prosw. wydawany w Petersburgu, zeszyt z listopada 1883 cz. CCXXX, In-8. 4 fr. 75. [2988

MANZONI (Giacomo). Annali tipografici dei Sonsino. Bologna, G. Romagnoli 1883-84; vol. 3, solo pubblicato, pag. 504; con 6 tav. illustrative, la massima parte in xilografia, di Minardi. 14 fr. [2989

BRIVES-CAZES (E.), Dr en droit. De la po-

lice des livres en Guyenne (1713-1785). Bordeaux, Gounouilhou. In-8, 156 p. [2990

Catalogo dei Manoscritti posseduti dal marchese Giuseppe Campori, compilato da L. Lodi e R. Vandini. Parte quarta e quinta (Sec. XVIII-XIX). Modena. In-4, 700 p. [2991

Non mis dans le commerce.

RUSSI (Michele). Paleografia e diplomatica de' documenti delle provincie napolitane. Napoli, F. Furchheim. XVII-200 p. 10 fr. [2992

FANTONI (dott. cav. Gabriele), conservatore dell'Archivio notarile di Venezia. Relazione al Collegio notarile, dell' esercizio 1883. Venezia, Fontana, in-8, 18 p. [2993

Verslagen omtrent 's Rijks oude archieven. V. 1882. s' Gravenhage (Martinus Nijhoff.) Gr. in-8. 1 fr. 50. [2994

Inventaire-sommaire des archives départementales de la Vienne antérieures à 1790, rédigé par MM. Louis Rédet et Alfred Richard, archivistes. Archives ecclésiastiques. Série G. N°s 1 à 1343. T. I. Poitiers, Tolmer. In-4 à 2 col., XV-266 p. 12 fr. [2995

Inventaire des archives communales de la ville de Dinant (Belgique), années 1880-81. Dinant, V. Poucin-Fisette. In-18, 114 p. [2996

MANNO (Antonio). Repertorio bibliografico delle pubblicazioni della R. Accademia delle Scienze di Torino. Torino, stamperia Reale, ditta G. B. Paravia e C. di I. Vigliardi. In-4, 352 p. [2997

PETIT (Louis D.). Bibliotheek van Nederlandsche pamfletten. Verzamelingen van de bibliotheek van Joannes Thysius en de bibliotheek der Rijks-Universiteit te Leiden. 2e deel. 1649-1702. 'sGravenhage, Martinus Nijhoff. In-4. 5 fr. 20. 2 dln. compleet, 10 fr. [2998

LACOMBE (P.). Essai d'une bibliographie des ouvrages relatifs à l'histoire religieuse de Paris pendant la Revolution (1789-1802). Paris, Poussielgue. In-8 à 2 col., 115 p. 10 fr. [2999

Tiré à 100 exemplaires.

VALLÉE (L.). Essai d'une bibliographie de la Nouvelle-Calédonie et dépendances: par Léon Vallée, de la Bibliothèque nationale. Paris, Klincksieck, 1882. In-12, 72 p. 2 fr. 50. [3000

GHIRON (cav. Isaia). Bibliografia lombarda. Milano, Dal Bono e C. Gr. in-8. 75 c. [3001

Catalogue de la précieuse bibliothèque de feu M. le docteur J. Court, comprenant une collection unique de voyageurs et d'historiens relatifs à l'Amérique. Paris, Leclerc. In-8, 103 p. [3002

SOMMAIRES DES RECUEILS PÉRIODIQUES.

PÉRIODIQUES FRANÇAIS

ANALECTA JURIS PONTIFICII.

Mai. Notes sur l'histoire des papes. — Chapelle des réguliers. — Droit paroissial. — Le chapitre de Modène. — Archiprêtre mineur. — Les communautés. — Discipline des chanoines. — Visiteur apostolique, — Relique de saint Bonaventure. — Archiprêtres ruraux. — Ascétisme. — Pologne. — Le B. Alexandre Sauli. — Langues orientales. — Etat pontifical. — Nouvelles rubriques. — Bénédictins de Salzbourg. — Mélanges.— Documents.

ANNALES DE PHILOSOPHIE CHRÉTIENNE.

Mai. De Vorges: De l'unité de la nature humaine. — Bompard : L'âme est-elle la forme du corps? — Duquesnoy: Politique philosophique. — Analyses et critiques. — Revue des revues.

ANNALES DE PROVENCE.

Mai. A. Bérenger : Les conditions du rétablissement des jésuites. — J. Rance: Une nouvelle vie de Luther. — Poésies. — E. Barrême : L'histoire de Fréjus. — R. d'Arioul : La géographie à Marseille. — Variétés. — Livres nouveaux. — Revue des revues.

L'ASSOCIATION CATHOLIQUE.

Mai. Marquis d'Auray : L'Encyclique. — Encyclique sur la franc-maçonnerie. — Dr R. Meyer : La surproduction internationale. — Observations sociales. — Correspondance d'Autriche. — Chronique du mouvement catholique, bibliographique. — Œuvre des cercles catholiques d'ouvriers.

BULLETIN DE LA SOCIÉTÉ DE LÉGISLATION COMPARÉE.

Mai. Séance du 2 avril 1884 : Membres nouveaux. — Ouvrages offerts à la Société. — Arnauné et A. Lebon : Les débats du Parlement anglais, relatifs à la représentation proportionnelle. — Réunion des sections : Section de la langue anglaise. — Section de la langue française.

— Chronique législative : Reichstag allemand. — Landtag prussien. — Comptes rendus d'ouvrages.

BULLETIN DE LA SOCIÉTÉ DE L'HISTOIRE DU PROTESTANTISME FRANÇAIS.

Mai. Trente-et-unième assemblée générale. — Rapport. — C. Read : Rulhière et Rabaut Saint-Etienne. — P. de Félice : Deux intérieurs de pasteurs au XVIIe siècle. — Documents.

BULLETIN TRIMESTRIEL DES ANTIQUITÉS AFRICAINES.

Avril. L. Demaeght : Portus Magnus. — L. Rebora : Tabarca. — J. Poinssot : Inscriptions de Chemtou. — J. P. : Aïn Tounga, Maatria, Guelaa, description de ces ruines et inscriptions recueillies par M. le Dr Darré. — J. Poinssot : La vallée du Merguellil. — H. Ferrero : La marine militaire de l'Afrique romaine. — E. Desjardins (de l'Institut) : L'inscription géographique de Coptos et l'article de M. Mommsen dans l'*Ephemeris epigraphica*. — La nouvelle liste des centurions de Lambèse. — J. Poinssot : Inscriptions inédites de Lambèse. — L. Demaeght : Musée archéologique. — Chronique, Académie des Inscriptions et Belles-Lettres, correspondance, bibliographie, etc. — Gravures.

LE CABINET HISTORIQUE.

Novembre-Décembre 1883. Recueil de Lois, etc., concernant les bibliothèques. — G. Raynaud : Catalogue des manuscrits anglais de la bibliothèque nationale. — L. Guibert : Les confréries à Limoges avant le XVe siècle. — Analyses. — Chronique.

COMPTES RENDUS DE L'ACADÉMIE DES SCIENCES.

Janvier. Berthelot : Chaleur de formation des fluorures. — P. Bert : L'anesthésie. — A. Ledieu : Formule de Joule. — A. Chauveau : Inoculation préventive du sang de rate. — Mémoires présentés. — Nordenskiold : Phénomènes du soleil en Suède. — A. Cornu : Raies telluriques de *a*. — A. Wurtz : Remarques sur la loi de Faraday. — G. Wolf : Eruption de Krakatoa. — Faye : Troubles physiques de ces derniers temps. — Id. : Epoque du nouveau maximum des taches. — F. Perrier : La carte topographique de l'Algérie. — Richet : La chloroformisation. — P. de Gasparin : L'acide phosphorique dans les terres arables. — Transport de l'énergie. — Correspondance.

Février. Mouchez : Nécessité d'un observatoire hors de Paris. — Id. : Nouvelle application du niveau à mercure. — E. Chevreul : Un phénomène de vision. — Berthelot : La loi de Faraday. — De Lesseps : Le marégraphe de Colon. — J. J. Silvester : Mathématiques. — G. A. Hirn : Météorologie du Haut-Rhin. — De Gasparin : Lueurs crépusculaires. — D'abbadie : Les petits tremblements de terre. — Daubrée : Météorite tombée à Odessa. — G. A. Hirn : Actinomètre totalisateur. — Mouchez : Observations des petites planètes faites à Paris. — Berthelot : L'acide fluorhydrique. — Berthelot : Loi des modules. — Faye : Controverse au sujet des trombes, au XVIIIe siècle. — E. Becquerel : Travaux de T. du Moncel. — Pasteur : Communication sur la rage. — E. Cosson : Géographie botanique de Tunisie. — Silvester : Mathématiques. — D. Colladon : Inventions de G. A. Leschot. — Mémoires présentés. — Correspondance.

COMPTES RENDUS DE L'ACADÉMIE DES SCIENCES MORALES ET POLITIQUES.

Avril-Mai. H. Doniol : La politique de M. de Vergennes. — A. Desjardins : Le Congrès de Paris de 1856. — Gréard : L'esprit de discipline dans l'éducation. — C. Lévêque : L'esthétique musicale en France. — Nourrisson : Origine des idées politiques de Rousseau. — E. Havet : Cicéron et la philosophie académique. — Martha : M. Mignet. — Rapports verbaux. — O Vigier : Ambassade du marquis de Senneterre à Londres. — C. Bayet : Les élections pontificales sous les Carolingiens.

LA CONTROVERSE ET LE CONTEMPORAIN.

Mai. Mgr du Harlez : La religion primitive des Chinois. — P. Allard : Les persécutions au XIIe siècle. — Abbé Vigouroux : Hæckel et le momisme. — A. Moulet : Ma tante millionnaire. — R. Lavollée : Enquête sur la condition des classes ouvrières. — Etudes littéraires. — A. Dupont : La spiritualité de l'âme. — Chronique politique. — L'Universalité du déluge. — Publications nouvelles.

LE CORRESPONDANT.

10 *Mai.* Abbé J. Viéville : Le Protestantisme en France. — E. Biré : Victor de Laprade. — L. Rocher : La Mecque. — R. de Gondrin : La duchesse Edith. — Baron E. de Mandat : Dans les montagnes rocheuses. — Loir-Mongazon : Fleurs et peintures de fleurs. — M. de Lescure : Mallet du Pan. — Mélanges. — Revue des sciences. — Chronique politique. — 25. L. de Gaillard : Les partis et la monarchie. — Marie Dronsart : La reine Victoria et la princesse Alice. — H. de Coutenson : L'armée chinoise. — R. de Gondrin : La duchesse Edith. — Baron E. de Mandat : Dans les montagnes rocheuses. — Card. Newman : L'inspiration de l'Ecriture sainte. — J. Sem : Le salon. — V. Fournel : Les œuvres et les hommes. — Revue critique. — Mélanges. — Chronique politique.

L'EXPLORATION.

4 *Avril.* P. Gaffarel : Les intérêts français en Orient vers 1789. — J. Girard : Mission du cap Horn. — Bibliographie. — Sociétés savantes. — Nouvelles. — 11. P. Gaffarel : Les intérêts français en Orient. — Zaborowski : Une nouvelle exploration dans les mers polaires. — D. de Ryvoire : L'Abyssinie égyptienne. — Sociétés savantes. — Bibliographie. — Nouvelles. — Carte d'Afrique, n° 28. — 18. Les arsenaux de Chine. — L'Abyssinie. — Sociétés savantes. — Bibliographie. — Nouvelles. — 24. Les routes commerciales du Yun-Nan. — D. de Rivoyre : L'Abyssinie égyptienne. — Sociétés savantes. — Nouvelles.

LA FRANCE JUDICIAIRE.

Mai. G. Leloir : Réforme projetée du code d'instruction criminelle. — Législation et jurisprudence. — Loi municipale.

LA FRANC-MAÇONNERIE DÉMASQUÉE.

Mai. L'Encyclique. — Notre changement de titre. — La franc-maçonnerie au Congrès catholique. — Une nouvelle hypocrisie maçonnique. — Chronique. — Bibliographie.

GAZETTE ARCHÉOLOGIQUE.

4e *liv.* Héron de Villefosse : Feuillet d'un dyptique consulaire, du Louvre. — Courajod : Une sculpture en bois du XIIe siècle. — De Linas : Gourde antique en bronze émaillé. — Chronique. — 5 planches.

GAZETTE DES BEAUX-ARTS

Mai. De Fourcaud : Le Salon de 1884. — L. Deliste : Les livres d'heures du duc de Berry. — G. Palustre : Michel Colombe. — A. de Lostalot : Félix Bracquemont. — P. de Nolhac : Une galerie de portraits au XVIe siècle. — Col. Duboscq : Le cheval dans l'art. — L. Lalanne : Relation du voyage du Cav. Bernin. — 18 gravures.

JOURNAL DES ÉCONOMISTES.

Mai. M. Bodet : Réforme de la législation sur les sociétés. — E. Chevalier : Suppression du droit d'initiative parlementaire en matière budgétaire. — L. Aubé : Le comte His de Butenval. — Publications économiques. — A. F. de Fontpertuis : La Chine contemporaine. — E. Brelay : Les finances parisiennes. — Hubert-Valleroux : Chinoiseries administratives. — Société d'économie politique. — Comptes rendus. — Chronique. — Bibliographie.

JOURNAL DES SCIENCES MILITAIRES.

Mai. Le sous-officier et les cadres subalternes. — Armement et instruction de la cavalerie. — Com. Plessix : Le fusil de l'avenir. — Cap. Kien : L'alimentation du soldat. — Livres militaires.

JOURNAL DES SAVANTS.

Mai. Ch. Lévêque : Psychologie des grands hommes. — E. Egger : Publications récentes sur Plutarque. — H. Wallon : Correspondance de M. de Rémusat pendant les premières années de la Restauration. — B. H. : Sur les auteurs de Sexte. — Nouvelles littéraires.

LE LIVRE.

Mai. P. Van der Haeghen : La bibliothèque de Marie-Antoinette. — R. Chantelauze : J.-J. Rousseau et Thérèse Levasseur. — E. Forgues : Cabinets de travail et bibliothèques des hommes du jour. — Sainte-Héraye : La bibliothèque du Sénat. — Chronique du livre. — Deux gravures hors texte. — Bibliographie moderne.

MATÉRIAUX POUR L'HISTOIRE DE L'HOMME.

Mai. P. du Chatellier : Deux sépultures dans le Finistère. — G. Sicard : La grotte du roc de Buffens. — A. Baux : Grotte sépulcrale néolithique en Sardaigne. — Revue des livres. — Variétés. — Nouvelles et correspondances. — Nécrologie. — Questions et réponses.

MÉLUSINE.

Mai. S. Berger : Les superstitions populaires. — A. Loquin : Nos mélodies populaires. — La Grande-Ourse et l'arc-en-ciel. — Chansons. — Contes. — Bibliographie.

LES MISSIONS CATHOLIQUES.

Mai. Mgr Puginier : La persécution au Tong-Kink. — R. P. Jullien, S. J. : Voyage dans la basse Thébaïde. — R. P. Baudin : Le fétichisme des nègres de la Guinée. — Dons. — Constantinople. — Informations diverses. — Nouvelle mission dans les îles Comore. — Bibliographie. — Madagascar. — Nouvelles de la propagande. — Gravures. — Cartes.

LA RÉFORME SOCIALE.

1er *Mai.* A. Delaire : Encore un mot. — Fougerousse : La crise en province. — H. Dubreuil : Cours de science sociale professé par E. Demolins. — P. de Rouziers : La Sibérie. — Comte N. Esterhazy : Courrier d'Autriche. — Les contrats d'apprentissage à Lunéville au XVIe siècle. — Unions. — Chroniques. 15. Troisième édition de *l'Organisation de la famille.* — F. Butel : La répression de la séduction. — A. Babeau : Un apothicaire sous Louis XIII. — H. Dubreuil : Cours de science sociale. — H. Cetty : Courrier d'Alsace-Lorraine. — Voyage autour du monde. — Unions. — A. de Courcy : Les lois du hasard.

REVUE BRITANNIQUE.

Mai. Les sectes de l'église russe. — L'Origine des Indiens de l'Amérique. — Le chevalier de Pongens. — Le suicide au village. — Rosette. — Statistique maçonnique. — Les perroquets en captivité. — La gestion financière en France. — Correspondance d'Orient, d'Allemagne, d'Espagne, de Londres, d'Italie, — Chronique et bibliographie.

REVUE CATHOLIQUE DE BORDEAUX.

Mai. A. Nicolas: Dieu. — L. Drouyn : Les Nogarets de Montravel. — A. de Lantenay : Pendant le Concile. — Variétés.

REVUE CATHOLIQUE DES INSTITUTIONS ET DU DROIT.

Mai. G. Thery : La propagande et la justice italienne. — A. Gairal : Les associations entre Français et étrangers. — A. Marchal : Une loi économique en Allemagne. — J. Bresson : La recherche de la paternité. — Ancelot : Le serment judiciaire. — Revue de la jurisprudence. — Chronique du mois. — Bibliographie.

REVUE CHRÉTIENNE.

Mai. Astié : La peur du principe protestant dans les rangs du protestantisme. — Un critique psychologique. — A. Sabatier : M. Pasteur. — Revue du mois.

REVUE CRITIQUE DE LÉGISLATION ET DE JURISPRUDENCE.

Mai. Ch. Lyon-Caen : Jurisprudence commerciale. — A. de Courcy : L'exagération des valeurs assurées. — L. Thézard : Des dons ou legs à des successibles à réserve. — Bibliographie. — Concours.

REVUE CRITIQUE D'HISTOIRE ET DE LITTÉRATURE.

9 *Mai.* Correction au texte de Varron. — G. Jordan : Histoire perdue des empereurs romains. — H. de la Ville : Remarques sur le texte de Virgile et d'Ausone. — H. de Curzon : Glossaire archéologique, par Gay. — E. Bourciez : Histoire de la réformation à Bordeaux, par Gaullieur, etc. — Chronique. — Académie des inscriptions. — Société des antiquaires. — 12. C. Jullian : Les romains à Délos. — Histoire du christianisme. — A. Morel-Fatio : Lettres de Philippe II à sa fille. — Beaurepaire. — Thèse de M. Thomas. — Chronique. — Académie des inscriptions. — Société des antiquaires. — 19. H. de Curzon : Catalogue du musée des Thermes, par du Sommerard. — M. Tourneux : Histoire de Mme du Barry, par Vatel. — Chronique. — Académie des inscriptions. — Société des antiquaires. — 26. Darmesteter : L'art antique de la Perse. — Haussoulier : Les dèmes, par O. Muller. — Thèses de M. Mondry Beaudoin. — Chronique. — Académie des inscriptions. — Société des antiquaires.

REVUE D'ASTRONOMIE.

Mai. Faye : Formation du système solaire. — C. Flammarion : Fluctuations de l'activité solaire. — Déclinaison de l'aiguille aimantée à Paris. — L'étoile double de Pégase. — C. Detaille : Tremblements de terre. — Académie des sciences. — Nouvelles. — Variétés. — Observations.

REVUE DE BRETAGNE ET DE VENDÉE.

Mai. A. Lallié : La terreur par les jeunes gens. — H. Finistère : La foire aux livres. — A. du Chatellier : La première république en Bretagne. — Vic. H. de Gouvello : La retraite et ses fondateurs. — F. Lefeuvre : Amand de Lépertière. — Poésies. — A. de la Borderie : Le crâne de saint Clair. — Notices et comptes rendus. — Chronique. — Bibliographie.

REVUE DE CHAMPAGNE ET DE BRIE.

Mai. O. Guelliot : Dénomination géographique de l'arrondissement de Vouziers. — G. Hérelle : Archives du département de la Marne. — J. Fèvre : J. B. Jobard. — Damery. — E. de Barthélemy : Le Parlement de Chalons-sur-Marne. — Nécrologie. — Chronique.

REVUE DE GASCOGNE.

Mai. Réunion de la société historique de Gascogne. — A. Communay : Un épisode de l'ambassade du duc de Grammont en Espagne. — E. Camoreyt : Etablissement des Capucins à Lestoure. — L. Couture : Le pays basque. — Correspondance. — Notes diverses.

REVUE DE GÉOGRAPHIE.

Mai. C. Labarthe : La frontière nord du Tong-Kink. — A. Moteau : Les Anglais en Guinée. — A. Thouar : La Bolivie. — L. Drapeyron : Plan d'une école de géographie. — J. Delavaud : Le mouvement géographique. — A. Cherbonneau : Légende territoriale de l'Algérie. — Correspondance et comptes rendus. — Nouvelles. — 1 grav.

REVUE DES BASSES-PYRÉNÉES ET DES LANDES.

Mai. Cap. Duvoisin : Les sept fleurs de Salgorry. — Poésies gasconnes. — D. Lafore : Le bon Dieu de Magret. — Laborde : L'enfant et le pommier. — Chronique d'avril.

REVUE DES DEUX-MONDES.

1er *Mai.* Duc de Broglie : Etude diplomatique. — E. Pouvillon : L'innocent. — M. du Camp : L'hospitalité de nuit. — L. M. de Vogué : La chronique de Bernal Diaz. — J. Janin : Les rongeurs du ciel. — L. Carrau : La zoologie d'Aristote. — G. Valbert : C. G. Gordon. — Revue dra-

matique. — Chronique. — Bibliographie. — 15. E. Montégut : Henri Heine. — Col. Tcheng-Ki-Tong : La Chine et les Chinois. — V Duruy : Une dernière page de l'histoire romaine. — E. Pouvillon : L'innocent. — Amagat : Gambetta. — C. de Varigny : La guerre du Pacifique. — Poésie. — Revue littéraire. — Revue dramatique. — Chronique. — Bibliographie.

REVUE DES ÉTUDES JUIVES.

Janvier-Mars. J. A. Hild : Les Juifs à Rome. — J. Halévy : Traces d'aggadot sadducéennes dans le Talmud. — R. Duval : Le passif dans l'araméen biblique. — J. Lévy : La légende de l'ange et l'ermite. — M. Kayserling : Richelieu, Buxtorf père et fils. — R. de Maulde : Les Juifs dans les états du pape au moyen âge. — Notes et mélanges. — Bibliographie. — Société des études juives.

REVUE DES LANGUES ROMANES.

Mars, Chabaneau : Sainte Marie-Madeleine dans la littérature provençale. — Obédénare : L'article dans la langue roumaine. — Bonaparte-Wyse : Θάλασσα, — Chronique.

REVUE DES SCIENCES ECCLÉSIASTIQUES.

Avril. Abbé Rambouillet : Hellénisme et christianisme. — A. M. Portmans : Les institutions de J.-C. sont les institutions d'un Dieu. — Liturgie. — Bibliographie. — Actes du Saint-Siège.

REVUE DU MONDE LATIN.

Mai. A. d'Avril : Les Slaves. — J. Fernandez : Un conte chez les fous. — H. Fabre : Le Canada. — Enfantin, poète. — A. Roy : Affinités du wallon avec le roumain. — T. Blancard : La Tunisie. — H. Thurat : Le Salon. — Poésies. — Les droits du Portugal sur le Congo. — Politique. — Bibliographie.

REVUE GÉNÉRALE DU DROIT.

Mars-Avril. J. B. Brissaud : La statistique pénale. — Bittard des Portes : Loi sur la négociation des titres français à l'étranger. — E. Dramard : Des professions libérales. — Rapports de l'usufruitier et de nu-propriétaire en cas d'assurance contre l'incendie. — Revue critique. — Variétés. — Revue de la jurisprudence. — Académie et sociétés savantes. — Chronique. — Périodiques. — Bibliographie.

REVUE HISTORIQUE.

Mai-Juin. H. de Grammont : Etudes algériennes. — Tivier : Relations entre la France et la Franche-Comté pendant la Fronde. — R. Hammond : Rétablissement des relations de la France et de la Prusse après la guerre de sept ans. — A. Stern : Documents inédits sur le premier empire. — Flammermont : Les papiers de Soulavie. — Bulletin historique. — Comptes rendus critiques. — Périodiques et sociétés savantes. — Chronique et bibliographie.

REVUE LYONNAISE.

Mai. E. Charvériat : Un réformateur au dix-septième siècle. — Ambroise Tardieu : Trois mois à Venise (suite et fin). — Natalis Rondot : Les Sculpteurs de Lyon du XIVe au XVIIIe siècle (suite et fin). — François Collet. — Un déjeuner à Antibes. — Léopold Niepce : Les trésors des églises de Lyon (suite). — Frédéric Mistral : Lettre à M. Paul Mariéton. — Poésies. — Bibliographie. — Revue critique des livres nouveaux. — Sociétés savantes. — Chronique. — Sommaire des revues.

REVUE MARITIME ET COLONIALE.

Mai. Malapert : L'électricité dans la résistance des carènes. — A. Mottes : Météorologie. — Neveu : Administration de la marine. — J. B. Fonssagrives : Le droit de bris. — L. Sautier : Les phares électriques. — Lambinet : Indicateur du nombre de tours par minute. — R. Wallut : Le magnétisme terrestre en Islande. — P. Girard : Une campagne dans le Levant. — E. Perrin : L'horizon à mercure. — Chronique. — Comptes rendus.

REVUE OCCIDENTALE.

Mai. P. Laffitte : Matériaux pour la biographie d'Auguste Comte. — Bibliographie. — P. Laffitte : Diderot. — F. Harrison : La fête des morts et la fête de l'humanité en Angleterre. — A. Gouge : Le chemin de fer métropolitain de Paris. — Conférences positivistes.

REVUE PHILOSOPHIQUE.

Mai. A. Binet : L'hallucination. — Dr Manouvrier : Les fonctions psychomotrices. — Paulhan : La morale idéale. — Analyses et comptes rendus. — Notices bibliographiques. — Revue des périodiques.

LA REVUE NOUVELLE D'ALSACE-LORRAINE.

Mai. Reinhold de Rosen. — D. Brenghel : L'instruction publique en Allemagne et le P. Didon. — Mémoires de Henri Heine. — Variétés. — La société de Strasbourg. — Correspondance.

REVUE POITEVINE ET SAINTONGEAISE.

(Mensuel. — 12 fr. — Melle.)

Mars. J. Berthelé : La crypte de l'église de Nouaillé. — G. Musset : Nos grand'mères au marché. — Bibliographie. — Chronique. — Gravures.

Avril. J. Claretie : M. Caro et son cours à la Sorbonne. — J. Berthelé : Le vieux pan de mur de Saint-Hilaire. — Bibliographie. — Chronique.

Mai. J. L. de la Marsonnière : Les lieux dits de la vallée de Pigue. — Beauchet-Filleau : Journal de dépenses d'un

étudiant à Paris au XVIIe siècle.— Bibliographie. — Chronique.

REVUE POLITIQUE ET LITTÉRAIRE.

3 *Mai.* G. Charme : Les torpilleurs autonomes. — Villannes : Les Slaves du Danube. — C. Fénimore : Miss Chagrin. — L'Académie française : Les nouveaux prix de vertu. — Causerie littéraire. — Notes et impressions. — 10. C. Coquelin : Le Tartuffe de Molière. — L. de Ronchaud : Les *Cenci* de Shelley. — J. Reinach : La perception de la pensée. — J. Normand : Les allumettes. — Causerie littéraire. — Notes et impressions. — 17. J. Flach : M. Laboulaye. — A. Laurent La bande Michelon. — E. Pouvillon : Deux légendes. — L. Ulbach : Lisbonne. — Variétés. — 24. Vicomte de Caix de Saint-Aymour : Le littoral de la mer Rouge. — Lévy-Bruhl : La sociologie de M. Herbert Spencer. — J. Normand : Le carnet de mariage. — A. de Tréverret : Poèmes sur Sapho. — Causerie littéraire. — Notes et impressions.

REVUE SCIENTIFIQUE.

3 *Mai.* Friedel : Méthode de synthèse des combinaisons aromatiques. — J. Oborovicz : Le sens du toucher. — Beauregard : Le musée d'histoire naturelle de Londres. — E. de la Roche : Un livre d'arithmétique au XVIe siècle. — Revue d'agronomie.— Causerie bibliographique. — Académie des sciences. — Bibliographie. — Chronique. — 10. J. B. Dumas : C. et H. Sainte Claire-Deville. — W. Preyer : Les forces des êtres vivants. — G. Ballet : Le temps universel. — C. Henry : Les thermomètres de salon en 1528.— Causerie bibliographique. — Correspondance. — Académie des sciences.— Bibliographie. — Chronique. — 17. A. Wurtz. — W. A. Hofmann : Liebig. — J. Fischer : Les singes. — A. Gyorgy : La mer miocène hongroise. — Revue militaire. — Causerie bibliographique. — Académie des sciences.— Bibliographie. — Chronique.— 24. L. Frédéricq : Théod. Schwann. — Pasteur : L'atténuation de la rage. — G. Sée : L'inoculation de la phtisie. — Revue de zoologie. — Académie des sciences. — Bibliographie. — Chronique.

LE SPECTATEUR MILITAIRE.

Mai. Le commandement d'un corps d'armée. — Loi sur le recrutement. — Souvenirs militaires du général baron Hulot. — L'expédition anglaise en Egypte. — Faust-Lurion : Guerre turco-russe. — A. de Valpère : Le salon. — Chronique. — Revue de la presse militaire étrangère. — Bibliographie.

LE TOUR DU MONDE.

3 *Mai.* C. Lemonnier : La Belgique ; 10 grav. — 10. Id.: id.; 10 grav. — 17. Id.: Id.; 21 grav. — 24. Id.: Id.; 11 grav.

PÉRIODIQUES ÉTRANGERS.

GÖTTINGISCHE GELEHRTE ANZEIGEN.

1er *Avril.* De Lagarde : Dictionnaire manuel hébreu de l'Ancien Testament par Gesenius, 9e édition par Mühlan et Wolck.

DAS HEILIGE LAND.

2e *livraison.* Jérusalem. — Le couvent du Bon-Pasteur au Caire. — Korten : Fruits de mes lectures pour les amis de la terre sainte. — Le tombeau d'Absalon. — Une visite à Ephèse. — Les colonies du Temple en Palestine. — Mélanges.

HISTORISCHES JAHRBUCH.

2e *Livraison.* Rattinger : De bono romani Pontificis regimine, de Dietrich. — Maresch : L'an 1683. — Hirn : Un converti du XVIe siècle. — Funk : Publications récentes sur Thomas à Kempis. — Bibliographie et nouvelles.

HISTORISCH-POLITISCHE BLÄTTER.

16 *Mai.* La reine Marie-Caroline de Naples. — L'enseignement confessionnel de l'histoire dans les gymnases bavarois. — Le poison dans la réforme de l'armée française. — Des rapports politiques entre l'Autriche et la Hongrie. — Revue sociale et politique. — Ulrich de Richenthal.

LITERARISCHE RUNDSCHAU.

15 *Avril.* Keppler : Nos revues de prédication. — Schanz : Le *Codex Teplensis*. — Stöckl : G. Abélard, par Deutsch. — Schmid : L'Index, par Reusch. — Bellesheim : *Il Vaticano Regio*, par Curci-Varia.

1er *Mai.* Schäfer : *Spicilegium dogmatico-biblicum*, par Corluy. — Schanz : Le Rédempteur, par de Pressensé. — Göpfert : Les censures ecclésiastiques, par Heiner. — Scherer : *Iter italicum*, par Pflugk-Harttung. — Orterung : Langues comparées et histoire primitive, par Schrader. — Haffner : Lessing, par Schmidt. — Notices.

LITERATURBLATT FÜR GERMANISCHE UND ROMANISCHE PHILOLOGIE.

1er *Janvier.* Dahn : De l'histoire et de la religion des anciens Germains en Asie et en Europe, par Wieseler. — Reissenberger : Le manteau, fragment d'un roman de Lancelot, par Warnatsch. —

Meyer : Le suffixe -olus dans les langues romanes, par Mirisch. — Knöfich : Molière, par Mehrenholz; le Tartufe, par Fritsche.

4 *Avril*. Muncker : Histoire des doctrines littéraires et esthétiques en Allemagne, par Grucker. — Tharneysen : Le sort du neutre latin en roman, par Meyer. — Koschwitz : Les plus anciens monuments de la langue française, par Stengel.

DAS MAGAZIN FÜR DIE LITERATUR DES IN-UND AUSLANDES.

3 *Mai*. Klein : La Sapho de Daudet. — Bleibtreu : Le vrai Byron. — Dochn : Wordsworth et Whitman. — 10. Grün : Histoire comparée de la littérature. — Landau : Origine et dispersion des Aryas. — 17. Reinholdt : Revue du journalisme russe. — Leist : Littérature polonaise. — Rosenstein : Histoire allemande. — Dobert : Un roman maritime français.

NACHRICHTEN VON DER GESELLSCHAFT DER WISSENSCHAFTEN ZU GÖTTINGEN.

26 *Mars*. A. von Koenen : Trouvailles préhistoriques près de Gœttingen. — L. Königsberger : Sur les fonctions intégrales transcendantes.

STIMMEN AUS MARIA-LAACH.

Avril. Schneemann : Encore la réforme des gymnases. — Baumgartner : A la mémoire du Dr Greith, évêque du S. Gall. — Ruef : Histoire de la lumière électrique. — Schmid : L'art de l'avenir et son maître (VII). — Kreiten : Molière. — Bibliographie. — Mélanges.

THEOLOGISCH-PRAKTISCHE QUARTALSCHRIFT.

2e *livraison*. E. Müller : Observations pratiques sur l'absolution sacramentelle des mourants. — Hettinger : Pourquoi les homélies sont-elles souvent sans fruit? — Erdinger : Le côté matériel du jeûne ecclésiastique. — Sprinzl : La sainte Ecriture comme principe matériel de la théologie de S. Justin martyr. — Schwarz : Le jeûne naturel des personnes bien portantes. — Avis pour la fondation ou le développement des bibliothèques populaires ou de jeunes gens. — A. Kobler : L'utilité des monastères au moyen âge : Les monastères et le travail. — Kertsgens : Les nouvelles règles du tiers-ordre. — Schrod : Une rubrique en l'honneur du saint sacrement. — Varia. — Bibliographie.

ZEITSCHRIFT DER DEUTSCHEN MORGENLÄNDISCHEN GESELLSCHAFT.

1re *livraison*. Jacobi : De l'origine des sectes Çvetambara et Digambara. — Houtum-Schindler : Contributions au dictionnaire kurde. — Bartholmæ : Etudes sur les Gâthas. — De Harlez : L'avestique mada et la tradition persane. — Roth : Où croît le Soma. — Gildemeister : Amulette. — Nöldeke : Deux chameaux d'or votifs chez les Arabes. — Ancienne métallurgie orientale. — Bibliographie.

ZEITSCHRIFT FÜR KATHOLISCHE THEOLOGIE.

2e *livraison*. Kobler : Les martyrs anglais du XVIe et du XVIIe siècle (II). — Bergel : La correction du Bréviaire romain sous Clément VIII, d'après des sources manuscrites. — Wieser : Luther et Ignace de Loyola dans la crise religieuse du XVIe siècle (III). — Bickell : La *Doctrine des Apôtres* récemment découverte et la liturgie. — Bibliographie. — Notices et nouvelles.

ZEITSCHRIFT FÜR PHYSIOLOGISCHE CHEMIE.

Avril. Stolnikow : De l'importance du groupe hydroxyle (HO) dans quelques poisons. — Baumann : De la détermination de l'iode dans l'urine. — Cystine et cystéine. — Brieger : Des produits de scission des bactéries.

—

THE ACADEMY.

3 *Mai*. Bacon, by Dean Church. — Greek liturgies, by the Dr Swainson. — Lord Advocates of Scotland, by Omond. — Across the Pampas, by Crawford. — Principles of logic, by Bradley. — 10. Book of the Sword, by Burton. — Poetry of modern Greece, by miss Macpherson. — History of the Scottish Bordes, by Armstrong. — Practical essays, by Bain. — History of the irish people, by O'Conor. — Unity of Nature, by the duke of Argyle. — 17. The historical charters of the city of London. — New Arcadia, by miss Robinson. — South America, by Watson. — Philosophy of theism, by the Dr Ward. — Court of the Tuileries, by lady Jackson. — Ellis : Recent Works on Lucilius. — 24. Psychology, by Sully. — Earth voices, by Sharp. — Bolinbroke, by Harrop. — School editions of german classics. — Illustrated guide of the Orient.

BLACKWOOD'S MAGAZINE.

Mai. Fashionable philosophy. — A lady's ride across Spanish Honduras. — The late battles in the Soudan. — A ramble to the Riviera. — The baby's grandmother. — The chinese army. — The government medical bill. — Fanaticism in the Soudan. — Fallen Britain and her politics. — The duke of Albany.

THE FOLK-LORE JOURNAL.

Mai. Rev. J. Sibree : Malagasy folk-tales. — Irish folk-lore. — The folk-lore of Drayton. — Tabulation folk-tales. — Notes and queries. — Notices and news.

MACMILLAN'S MAGAZINE.

Mai. M. Arnold : Emerson. — Lady

Verney : In a great town hospital. — F. De Maurice. — An Episod of Circle valley. — French geography.— Mitchelhurst place. — Review of the month,

THE MONTH.

Mai. Is cremation christian burial? — Rev. F. Rouvier : Liberty of conscience in France. — Rev. W. D. Strappini : The religious opinions of gen. Gordon. — An Englishman's impressions of America. — J. Howard Payne. — Elisabeth de Cosson : A modern pilgrimage to the holy land. — M. T. Kelly : The author of the *Stabat.* — Marianne Bell : Frogs and toads. — Rev. F. Goldie : A Tour in northern France. — Rev. J. Mac-Leod : Life at Berlin. — J. R. Morell : Breakspere. — Reviews. — Literary record.

THE NINETEENTH CENTURY.

Mai. A. J. Mott : Alcohol. — Letters from ruricola. — Portugal and the Congo. — Helen Zimmern : A popular german author. — T. Tantivy : To-morrow. — B. W. Hoare : Translation of Horace. — T. Hall : The rural boroughs. — Gen. B. Maclagan : India. — E. M. Cleerk : Circe in mediœval song. — A reform of the house of lords. — Correspondence.

THE TEMPLE-BAR MAGAZINE.

Mai. J. Fotherall : Peril. — The courts of three presidents Thiers, Mac-Mahon, Grevy. — The Mad. Czar. — A mysterious dwelling. — Henry Greville's diary. — To...visth a Waterlily. — An Australian novelist. — Zero.

THE AMERICAN JOURNAL OF SCIENCE.

Mai. J. Croll : Remarks on *rejoinder.* — W. F. Hillebrand : A variety of Lollingite. — G. Rockwood : American earth-quakes. — H. A. Hazes : Thermometer exposure. — T. C. Chamberlain : Hillock of angular Gravel. — R. C. Hills : Extinct glaciers. — A. Gray : Gender of names of Varieties. — C. A. Vanhise : Enlargements of Feldspar fragments. — O. C. Marsh : American cretaceous pterodactyls. — Scientific intelligence.

THE ATLANTIC MONTHLY.

Mai. A roman singer. — The anatomizing of W. Shakspeare. — Linguistic paleontology. — En Province. — At Rest's hotel. — Matthew Arnold as a post. — In war time. — Thomas Hutchinson. — The Silver danger. — W. H. Seward. — Maréchal Niel. — The progress of nationalism. — Recent American fiction. — Tutle's history of Prussia. — Edward Bulwer. — The contributor's club. — Books of the month.

THE CATHOLIC WORLD.

Mai. Rev. A. F. Hewit : The catholic law of marriage. — H. Y. Eastlake : Hong-Kong. — E. C. Martin : Katharine. — C. O'Leary : Evolution. — Aubrey de Vere : Wordsworth's poetry. — Mgr Preston : Histories and catechisms. — Margaret Sullivan : Spring in the North. — C. Reid : Armine. — W. Seton : The building of the *mountain.* — New publications.

THE NEW ENGLANDER.

Mai. The french in India. — Orthodoxy and nature. — James Morison. — Paul Janet on final causes. — Oehler's old testament theology. — The society system of Yale college. — The charter of Connecticut. — Taxation in the United-States. — Unconscious christianity. — Notices of new books.

PRÉCIS HISTORIQUES.

Mai. P. Claessens : Les chapitres séculiers dans l'ancienne Belgique. — E. Rembry : Marc d'Aviano dans les Pays-Bas, 1681. — J. Thirion, S. J. : L'histoire de l'arithmétique. — Abbé M. Van Spilbeck : Supplément aux *Annales Antuerpienses.* — Mgr Goossens et Mgr Belin. — Nécrologie. — Chronique du mois.

REVUE CATHOLIQUE DE LOUVAIN.

Mai. A. Dupont : L'Eglise et l'Etat. — G. de Fronville : L'Australie. — B. Jungmann : L'église d'Ecosse. — Hebbelynck : La religion du passé et celle de l'avenir. — Bibliographie.

REVUE GÉNÉRALE.

Mai. C. Woeste : L'enquête sur les couvents. — Olympe Zinalowska. — La civilisation dans l'Amazonie. — Projet de loi sur les chemins de fer vicinaux. — Dancourt : Lettre de Paris. — L. de Monge : Pour Cervantès. — Comte J. Grabinski : L'insurrection du Soudan.

REVUE CANADIENNE.

Avril. Education. — Giulio : F. X. Garneau. — S. Blandy : Monsieur moi. — Mrs. Oliphant : La dame d'Ellermore. — A. C. de Léry : Famille Lefébure de Bellefeuille. — Revue politique.

LA CIENCIA CRISTIANA.

Mars. P. V. M. Minteguiaga : La moral independiente. — J. M. Orti : Mas textos vivos. — F. Diaz Carmona : La novela naturalista. — Examen de libros. — Cronica contemporanea. — Documentos eclesiasticos. — Hanani el Esenio. — Variedades.

Avril. P. V. M. Minteguiaga : La moral independiente. — J. Torres Asensio : De instauranda in seminariis ratione studiorum. — F. Diaz Carmona : La novela naturalista. — Examen de libros. — Cronica. — Documentos eclesiasticos. — Hanani el Esenio. — Variedades.

LA CIVILIZACION.

Mars. La estructura de la Iglesia. — La liga contra el Papa. — Del Papa que queria Victor-Manuel. — Conferencias religiosas del obispo auxiliar de Toledo. — La Sagrada biblia en versos castellanos. — Las gemelas Africanas. — Revista de libros españoles. — Revista dramatica. — Cronica contemporanea.

Avril. Sobre la probabilidad de que Léon XIII salga de Roma. — La sentencia contra la propaganda. — El Papa-rey, y el ministro Gladstone. — Como podra concluir la crisis monarquica. — Conferencias religiosas del obispo auxiliar de Toledo. — La Iglesia, sociedad verdadera y perfecta. — La sagrada Biblia en versos castellanos. — Las gemelas africanas. — Los martires en el Tonkin. — Los diputados de Italia. — El liberal. — Revista de libros ; dramatica. — Cronica.

Mai. De una alianza monarquica en Europa. — Los pensamientos sobre la divina providencia del embajador aleman. — Conferencias religiosas del St Obispo auxiliar di Toledo. — La Sagrada biblia en versos castellanos. — Las gemelas africanas. — Enciclica de S. S. — La Masoneria. — Documentos. — Revista de libros españoles, dramatica. — Peregrinacion à los santos lugares. — Poesias. — Cronica.

REVISTA CONTEMPORANEA.

Avril. A. Rodriguez Villa : Historia de la campaña de 1647 in Flandes. — C. M. Périer : Diario privato del Almirante de Persano. — J. Garcia : La contribucion territorial en España. — Dr. Thebussem : Libertades y tiranias. — Himno à Dios. — A. Charro : José Maria de Pereda. — R. L. de Vicuña : Sujeto de la historia. — R. Becerro : El canal subterraneo de Orbó. — Cuestiones militares. — M. Gutierrez : La Oda. — Variedades. — Revista de teatros. — Cronica politica. — Revista extranjera. — Bibliografia.

Mai. J. Jordana : Los Estados-unidos. — A. Rodriguez Villa : La campaña de 1697 en Flandes. — M. Amador : El teatro en los pueblos antiguos y modernos. — C. M. Perier : Diario del almirante Persano. — G. I. Whyte-Merville : Satanella. — Revista de Teatros. — Cronica politica. — Revista estranjera. — Bibliografia.

REVISTA DE ESPANA.

Avril. A. M. Fabié : Los Alemanes, por el P. Didon. — J. Jimeno Agius : Las islas Filipinas. — A. Gil Sanz : El internacionalismo. — U. Gonzalez : La lucha para la existencia. — R. Antequera : El trabajador en Suiza. — E. Lopez : La ciudad muerta. — P. de Gayangos : Cervantes en Valladolid. — J. Moreno : El jurado en España. — J. M. Sanroma : La Universidad di Lovaina. — Cronica politica. — Revista extranjera. — Notas criticas.

Mai. M. A. Martinez : El codigo civil. — J. M. Sanroma : La universidad cattolica di Lovaina. — E. Perez Pujol : Condiciones de personas nel siglo V. — J. Fastenrath : El reformador suizo Zuinglio. — A. de Lara : La opinion publica en la politica. — P. de Gayangos : Cervantes en Valladolid. — J. Lasso de la Vega : El genio y la inspiracion. — J. Fastenrath : Dos obispos de Alemania. — M. Salazar : La anthropologia. — J. de Caso : La indolencia de los niños. — A. Vasquez : Historia de un cantar. — Cronica politica. — Revista extranjera. — Notas criticas.

—

ARCHEOGRAFO TRIESTINO.

Janvier. Lettere di G. Tartini. — Il Castello di Portole. — L'Istria sino ad Augusto. — La leggenda di Ulysse. — Monete inedite o rare italiane. — Pergamene dell'archivio di Trieste. — Iscrizioni inedite. — Alcune antichità. — Iscrizione di Marco Calpurnio Bibulo. — La Società di Minerva. — Necrologia.

ARCHIVIO GIURIDICO.

T. XXXII, 3-4 *liv.* Brugi : La dottrina romana delle servitù prediali. — Gandenzi : Collegi degli artigiani in Roma. — Malgarini : Della libertà civile nelle costituzioni moderne. — Bibliografia.

ARCHIVIO STORICO ITALIANO.

T. XIII, 3e *liv.* C. Cantù : Archivio di un Vescovo che fù al Concilio di Costanza. — La repubblica e il regno d'Italia. — C. Pagi : Il privilegio di Ottone I per la chiesa romana. — G. Livi : I Corsi e la repubblica fiorentina. — Rassegna bibliografica. — Notizie. — Annunzi.

ARCHIVIO STORICO SICILIANO.

Ann. VIII. Studi storico-archeologici. — V. Bellio : Manoscriti geografici della biblioteca di Palermo. — Miscellanea. — Atti della società.

ATTI DELLA SOCIETA DI ARCHEOLOGIA E BELLE ARTI DI TORINO.

T. I. 4° *liv.* D. Bassi : D'una statuetta del Sonno che si conserva nel R. Museo torinese d'archeologia, e del suo mito nell'antichità. — C. Caselli : Riassunto della relazione presentata intorno ai restauri di Porta Pretoria di Aosta. — V. Promis : Vaso romano con bollo trovato presso Torino. — E. Mella : La cassa già di deposito delle osse del card. Guala Bicheri. — P. Vayra : Dell' artefice della tavola astese relativa al duca Carlo d'Orléans, e di altre notizie artistiche astigiane.

LA CIVILTA CATTOLICA.

3 .*Mai.* SS. D. N. Leonis papæ XIII encyclica. — Di un'alleanza monarchica in

Europa. — Del Composto ontologico. — La Contessa internazionale. — Rivista della stampa italiana. — Bibliografia. — Cronaca : Roma, Italia, Austria. — 17. La Massoneria. — La Encyclica *Humanum genus*. — Gli studii linguistici. — Della potesta della chiesa. — La Contessa internazionale. — Rivista della stampa italiana. — Cronaca contemporanea : Roma, Italia, Inghilterra.

GIORNALE LIGUSTICO.

Janvier-Février. N. Giuliani : Ansaldo Ceba. — G. Resasco : Senato. — C. Braggio : Una tragedia inedita del risorgimento. — Spigolature e notizie — Bollettino bibliografico.

MUSEO ITALIANO DI ANTICHITA CLASSICA.

1. I. 1re *liv.* C. Vitelli : Spicilegio fiorentino. — E. Pais : Le colonie militari dedotte in Italia dai triumviri ad Augusto, ed il catalogo delle colonie ital. di Plinio. — D. Comparetti : Frammenti dell' Etica di Epicuro, tratti da un papiro ercolanese. — L. A. Milani : I frontoni di un tempio tuscanico scoperti in Luni. — G. Setti : Il linguaggio dell' uso comune presso Aristofane. — L. A. Milani : Dattilioteca lunese.

NUOVA ANTOLOGIA.

1er *Février*. P. Villari : Franc. de Sanctis e la critica in Italia. — V. Giachi : Nozze romane. — P. Lioy : Armi di pietra. — R. Bonghi : La riforma di Lutero. — E. de Amicis : La Ginevra italiana. — I nuovi casi di Romagna. — P. Tacchini : I crepuscoli. — Rassegna politica. — Bibliografia. — Notizie. — 15 G. Chiarini : Ugo Foscolo. — N. Marselli : Gl'Italiani del mezzogiorno. — P. G. Molmenti : Il lusso de la dogaressa di Venezia nel secolo XV. — A. Brunialti : L'Inghilterra in Egytto. — Matilda Serao : Cristina. — F. Brioschi : La quistione ferroviaria. — Rassegna litteraria, politica. — Bibliografia. — Notizie.

1er *Mars*. B. Zumbini : Una storia d'amore. — N. Marselli : Gl'Italiani del mezzogiorno. — E. Brizio : Mirone. — E. de Amicis : La rocca di Cavour. — Bonghi : La Propaganda e il governo italiano. — Rassegna drammatica, politica. — Bibliografia. — Notizie. — 15. R. de Zerbi : Quintino Sella. — G. Carducci : Un ritratto femminile. — L. Palma : La quistione costituzionale in Spagna. — F. d'Ovidio : La vita nuova di Dante. — A. Mosso : La trasmissione ereditaria. — Marchesa Colombi : Un peccatore. — A. Gabrelli : Illusioni vaccine ed illusi nuovi. — Rassegna letteraria, politica. — Bibliografia. — Notizie.

1er *Avril*. — B. Zumbini : Di due poemi di Monti. — R. Bonghi : Il movimento religioso in Inghilterra et negli Stati-uniti. — V. Giachi : Nozze Romane. — P. Livy : La luce negli animali. — M. Serao : La via di Damasco. — Le alleanze europee. — A. de Rensis : Un anno fra i ghiacci del mav di Kara. — Rassegna politica. — 15. C. Cugnoni : Autografi di Leopardi. — D. Largajolli : Onoria. — E. Mancini : La Fauna nelle grandi profondità marine. — A. Brunialti : Le scuole italiane fuori d'Italia. — R. Bonghi : Il numero dei ministri. — E. Nencioni : Il nuovo libro della regina d'Inghilterra. — Rassegna musicale ; politica. — Bibliografia. — Notizie.

OPUSCULI RELIGIOSI, LETTERARI E MORALI.

Janvier-Février. Studi filogici. — Saggio di filosofia chimica. — Del sacerdozio primitivo. — G. Francesi : Parole d'addio. — Fabula. — Necrologia. — Bibliografia.

LA RASSEGNA ITALIANA.

Janvier. A. Sassi : Il Monoteismo primitivo. — Conte S. Malatesta : Il principe Alberto. — L. Correra : Dell' epigrafia giuridica. — C. Cavazzi : L'art. 101 del disegno di legge comunale. — M. Pantaleone : La richezza privata in Italia. — Due racconti fantastici. — G. Sabatucci : Rivista drammatica. — Bibliografia. — Rassegna politica.

Février. C. Stornaloio : La persecuzione di Domiziano. — M. Pantaleoni : La richezza privata in Italia. — Provincie é campagna argentina. — G. Antipori : Il piu celebre fra gli antichi popoli italiani. — Manlius : Campidoglio e Vittore-Emanuale. — A. Jacometti : R'aria e l'acqua nell' agro romano. — A. Lolli : Il voto delle donne nelle elezioni. — G. B. : Il museo artistico industriale. — Rassegna politica.

Avril. C. Beccari : La Cronaca della Novalesa. — G. Baroni : Littere inedite al conte R. Servanzi. — G. Antinori : Il piu celebre fra gli antichi popoli italiani. — M. del Gaizo : L'Isola d'Ischia. — P. Campello : Una storia di S. Gregorio magno. — Provincie e campagna Argentina. — Cronaca scientifica. — Bibliografia. — Rassegna politica.

Mai. La prestazione delle decime sacramentali. — G. Pietrogrande : Sigilli sopra antiche lucerne fittili. — A. Sassi : Il Monoteismo primitivo. — M. Pantaleone : La richezza privata in Italia. — Jacopo : In Porto. — E. Soderini : L'enciclica di Leone XIII. — G. Batti : La fotometria elettrica. — Rassegna politica.

LA RASSEGNA NAZIONALE.

Mars. A. Tagliaferri : La filosofia cristiana. — C. Tondini : La cattedrale di Diakovar. — A. Boltoni : Pomposa al tempo di Grido. — La legge sulle banche. — C. Vassallo : Carlo Withe. — E. Rendu : Italia e Francia. — A. Brunialti :

Portogallo. — T. Martello : L'interregno monetario in Italia. — A. Gotti : Della nobiltà nel secolo XIX. — P. Minucci : Un colpo di sole. — P. Dazzi : Il d^co Ang. del Lungo. — A. J. de Johannis : Le ferrovie italiane. — Rassegna bibliografica, politica.

Avril. A. Neri : Lorenzo Costa. — T. Roberti : Una lettera di Goldoni. — E. Mazzei : La ricerca della Paternità. — G. Mercalli : I terremoti. — G. Bosio : Le condizioni del medico condotto. — G. Grabinski : Gli interessi religiosi in Palestina ed in Siria. — S. Farina : Caporal Silvestro, etc. — Rassegna bibliografica, politica.

RIVISTA STORICA ITALIANA.

Janvier. Introduzione. — P. Villari : Savonarola. — G. di Leva : L'elezione di papa Giulio III. — V. La Mantia : I Comuni di stato romano nel medio evo. — G. Rosa : I Francescani nel secolo XIII. — Recensioni. — Notizie.

LA SCIENZA E LA FEDE.

Janvier. L'enciclica a Vescovi di Francia. — Quistioni filosofiche. — I paesi biblici. — Rivista bibliografica. — Varieta. — Cronaca religiosa.

LA SCUOLA CATTOLICA.

Mars. L. Nicora : Il Vaticano regio. — C. Locateli : Il III° centenario di S. Carlo Borromeo. — A. de Mojana : L'arte di Pietro. — G. Parin : S. Tommaso, Dante ela filosofia. — A. Sterni : Assurdi del Darwinismo. — P. Angelini : La madre Matilde del SS. Sacramento. — Rivista della stampa. — Rassegna politica. — Documenti.

Avril. L. Nicora : Bismark ed il cattolicismo. — P. Merighi : I Preti ed il odierno scompiglio d'Italia. — A. de Mojana : L'arte di Pietro. — G. Conte Radini : Chiesa e stato in ordine ai concordati. — Rivista della stampa. — Rassegna politica. — Documenti.

GLI STUDI IN ITALIA.

Février. G. Cozza Luzi : La geografia di Strabone. — G. Catti : Le palais de Venise à Rome. — V. Prinzivalli : Dell' arte drammatica. — Chronicon subiacense ineditum. — A. Angelini : Della confutazione del Darwinismo dal Mamiani. — V. de Brognoli : Storia di Roma dal 1565 al 1572. — T. Armellini : La fisica del Cosmos. — Rivista bibliografica. — Accademie. — Notizie.

—

BIBLIOTHÈQUE UNIVERSELLE ET REVUE SUISSE.

Mars. A. Barine : Le régime de la participation. — Mme J. Mairet : Feuilles d'automne. — V. de Floriant : L'Amérique du Sud. — Mme d'Epinay à Genève. — E. Lehr : Les droits de la femme en Angleterre. — La marche nuptiale. — Chronique parisienne, italienne, allemande, anglaise, suisse, scientifique, politique. — Bulletin littéraire et bibliographique.

Avril. E. Naville : Qu'est-ce que la philosophie? — T. Combe : Le père Félix. — V. de Floriant : L'Amérique du Sud. — A. Barine : Questions ouvrières. — Mme d'Epinay à Genève. — G. van Muyden : Excursion au Spreewald. — Variétés. — Chronique parisienne, italienne, allemande, anglaise, russe, politique. — Bulletin littéraire et bibliographique.

Mai. Marc-Monnier : Le Tasse et ses critiques récents. — T. Combe : Le père Félix. — E. Naville : Qu'est-ce que la philosophie? — Mme de Warens et ses maris. — E. Rios : Une excursion en Espagne. — Chronique parisienne, italienne, allemande, anglaise, hollandaise, suisse, scientifique, politique. — Bulletin littéraire et bibliographique.

LE CHRÉTIEN ÉVANGÉLIQUE.

Mai. J. Bovon : Judas Iscariot. — E. Mouron : Le troisième centenaire de l'Université d'Edimbourg. — Poésies d'Alice de Chambrier. — Revue critique. — Nouvelles. — Bulletin bibliographique.

REVUE DE LA SUISSE CATHOLIQUE.

Mars. Lettre pastorale de Mgr Mermillod. — P. Nicolas : Le couvent des cordeliers de Fribourg. — Dr P. Alex. : Fra Angelico. — J. Sallin : Le Prêt à intérêt. — Cinq ans en Amérique. — Le nouveau système d'études. — Le Scorpion. — Nécrologie. — Bibliographie. — Chronique.

Mai. Lettre circulaire de Mgr Mermillod. — Lettre encyclique de S. S. Léon XIII. Jaccoud : Saint Thomas et la science moderne. — Genoud : Hauterive. — Gremaud : Séatelli : Le hanneton. — Spoliation des biens de la Popagande. — Un poème latin. — Notices bibliographiques. — Chronique.

—

JOURNAL DU MINISTÈRE DE L'INSTRUCTION PUBLIQUE.

Mars-Avril. Vs. Miller : De l'alphabet slavon. — Pondriavtsev : La Lapo... russe. — Bobynine : Etat des sciences mathématiques en Russie jusqu'au XVIe siècle. — Blagovestchenski : La troisième satire de Juvénal. — Critique et bibliographie. — Riajski : Le chant de l'Eglise slavonne dans une transformation latine. — Questions pédagogiques, par le baron Korf. — Bondiloyitch : Le codex Marianus (glagolitique). — Comte Monseigneur Ponchkine : Notes sur les écoles moyennes en France. — Notre littérature ...

laire. — Ouspevski : L'empereur Basile le Bulgaroctone, extraits de Yahia d'Antioche, par le baron de Rosen. — Pozdneïev : Troisième voyage en Asie centrale, par Prjevalski. — Petrov : Un orateur russe du XVIIe siècle, par Yahontov ; Le diacre Damascène, par le même. — Const. Grot : L'Institut historique à l'Université de Vienne. — L-ski : De l'amélioration de l'enseignement classique dans les gymnases. — Chronique contemporaine : La bibliothèque impériale publique. — La société de littérature et d'art en Courlande. — La société géographique en 1882. — La société d'histoire et d'antiquités d'Odessa en 1883. — L. Léger : Leteres de Paris. — Section de philologie classique. — Radlov : L'Ethique d'Aristote. — Sielinski : De lege Antimachea scenica. — Hololuiak : Elogia Seigionum. — Karolkov : Non vellet finilley à Eleusine. — Sreznevski (Ismael) : Paléographie slaveno-russe (suite).

Mai. Kolmatchevski : Développement d'histoire littéraire comme science, ses méthodes et ses problèmes. — Lapzro-Danilevski : Anciennes relations de la Russie avec l'Europe occidentale. — Aretimandrite Léonide : Description des livres slaveno-russes, par Karosaïev. — Bouslaïev : L'ornement slave et oriental d'après les manuscrits, par Stasov. — Bestoujev-Rumine : Kerberstein et ses données historiques et ethnographiques sur la Russie. — Galahov : Nicolas Gneditch. — Maïnov : Un nouveau livre sur l'épopée finnoise. — Gourévitch : Quel doit être l'enseignement d'histoire dans nos gymnases classiques. — Comte Moussine Ponchkine : Remarques sur les écoles moyennes en France (fin). — Chronique contemporaine : Le jubilé de quatre-vingts-ans de la société d'histoire et d'antiquité de Moscou. — La société d'archéologie russe en 1883. — Société de bibliophiles russe en 1882-1883. — Cinquième concours des élèves de l'Académie des arts. — Etat des établissements scolaires. — Nécrologie : Stchourovski, Lapchine et Yaroslavtser. — Section de philologie classique. — Radlov : L'Ethique d'Aristote. — Mueller : Gelliana. — Vogel : Vargiliana Ernstaedt : Un manuscrit copto-grec (fragment d'Andromaque). — Sreznevski : Paléographie slaveno-russe (suite).

MESSAGER HISTORIQUE.

Avril. Bruckner : La peste à Moscou en 1654. — Mardovtsev : Une vision à la bibliothèque publique. — Kimitchnikov : Un talent oublié (Droujinine). — Zahargine : Souvenirs du service dans la Russie blanche en 1864-1870. — Milukov : Souvenirs de Yazykov. — Kobeko : Catherine II et Dalambert, d'après une nouvelle correspondance. — Martyanov : Histoire d'une édition manquée. — Maïnov : Les peuples Ougriens. — Bulgakov Job, Promitié et Faust, parallèlle éthico-historique. — Première victime de l'émancipation des nègres américains (John Brown). — Critique et bibliographie. — Nouveautés historiques à l'étranger. — Mélanges. — Notes et rectifications.

Mai. Nezelenov : Courants littéraires à l'époque de Catherine II ; Courant satirique et matérialiste (avec portraits de Voltaire, Diderot et Grimm). — Sloutchevski : Un récit historique du temps de Jean le Terrible. — Kobeko : Catherine II et d'Alambert. — Vesselovski : Première sujetion des Fournomans à la Russie. — N. N. : Temps difficiles. — Leteres de Ponchkinie à Yazykov. — Wustenhof : Mes souvenirs. — Yazykov : Travaux bibliographiques de Postoratski. — Karnovrtch : Lala Montès, comtesse de Landsfeld. — Bulgakov : L'homme avancé de l'antiquité. — Mme Bélozeiská : Mémoires de Van-Haten. — Critique et bibliographie. — Leten de Batuchxor à Olénine, sur les artistes russes à Rome. — Mélanges. — Collection des antiques de Sabourov. — Notes et corrections.

MESSAGER DE L'EUROPE.

Avril. Syrokomla : Poésies. — Frixfonov : Richard Wagner (fin). — Boborykine : Sans maris, récit. — Maxime Kovalevski et V. Sevolod Miller : Parmi les falstants de la Kalarda. — Pypine : Constantin Ansakov. — Krenkei : La poste volante pendant la guerre de 1877-78. — Mamine : Une petite veine d'or. — Bélinda, roman (suite). — Arséniev : Belles ristes russes de la nouvelle génération. — Revue de l'intérieur. — Lettres de Sarator. — Revue de l'étranger : Allemagne, France. — Revue internationale de Gubernasïs. — Revue littéraire : La Russie pittoresque, par Semenav. — Eloge de la Folie, par Crasme de Rotterdam, trad. par Kirpitchnikov. — Affaire des Nelnitski. — Chronique sociale. — Bulletin bibliographique.

Mai. Nazariev : Histoire d'un canton (dans la région de Nolga). — Boborykine : Sans maris. — Krenke : La poste volante (fin). — Georges Eliot, sa vie et ses œuvres. — La famille des Zvierev. — Pypine : La science russe et la question nationale au XVIIIe siècle. — Arseniev : Nouveaux recueils de poésie russe. — Bélinda, roman (fin). — Gradovski : Elections rurales. — Revue de l'intérieur et de l'étranger. — Revue littéraire : Ouchinski, Prongavine, Kelaiev, Hublenet. — Examen historique du procès du patriarche Nicon. — Nouveau livre de Michelet. — Une circulaire de Fourgueniev. — Souvenir amical de Tourgueniev à propos des souvenirs de Pitch. — Chronique sociale. — Bulletin bibliographique.

ARTICLES LITTÉRAIRES DES JOURNAUX DE PARIS

Le Français. 2 Mai. Albert Desjardins : Histoire d'une vieille maison de province, par G. Colmet-Daage. — 9. D. Ph.: Une préface de M. de Goncourt. — 10. Emmanuel Cosquin : Le Play d'après sa correspondance, par Ch. de Ribbe. — 13. L. M.: L'Antony d'Alexandre Dumas. — 14. Dr Fabius : Souvenirs du Venezuela, par Mme Jenny de Tallenay. — 16. D. Ph.: M. Thiers, par Ch. de Mazade. — 24. Emm. Cosquin : Les erreurs sociales du temps présent, par l'abbé E. Méric. — 30. D. Ph.: Henriette-Marie de France, par le comte de Baillon. — 31. Emm. Cosquin : Saint-Louis et la papauté.

La Gazette de France. 6 Avril. A. de Pontmartin : M. Mignet, et M. Thiers. — 13. Id.: Etudes des drames de Shakespeare. — 15. Dancourt : M. Dentu. — 20. A. de Pontmartin : Mémoires du baron de Vitrolles. — A. Racot : Antony. — 27. A. de Pontmartin : Une première à Bucharest.

4 Mai. A. de Pontmartin : Les Poètes. — 6. A. Canron : L'amiral de Coligny, par C. Buet. — 11. A. de Pontmartin : Vie de Mgr Dupanloup, par l'abbé Lagrange. — 18. Id.: Le roman contemporain. — 25. Id.: Vicomte M. de Vogué.

Journal des Débats. 9 Mai. George Saint-René-Taillandier : La jeunesse de Michelet. — 10, 18. G. Charmes : Egypte, par D. Mackensie Wallace. — 14, 17. A. Maury : Hommes fossiles, par A. de Quatrefages. — 16. J. Dietz : Histoire d'un dictionnaire. — 25. P. Bourget : Gui de Maupassant. — 29. Bérard-Varagnac : Le comte d'Haussonville.

Le Journal officiel. 3. Avril. Bibliothèques municipales de Paris. — 8. La Guyane française. — 24. La population scolaire de Berlin. — 28. L'instruction primaire à Londres.

3 Mai. La superficie des mers. — 8. J. B. Dumas : Eloge historique de Charles et Henri Sainte-Claire Deville. — 9. J. Bertrand : Eloge de Victor Puiseux. — 13. Enseignement des sourds-muets. — 19. F. Delaunay : Revue historique. — 28. — Clermont-Ganneau : Le 3e centenaire de la fondation de l'université d'Edimbourg.

Le Monde. 1er Mai. Andalouma, scènes africaines, par le R. P. Leroy. — 8. Falla ; La veuve, par A. Feuillet. — A. Loos : Histoire de Florence, par Perrens. — 12. A. Aigueperse : L'académie des jeux floraux. — 25. A. de Ségur : Nerto, par F. Mistral. — 29. M. Sepet : La chevalerie, par L. Gautier.

Le Moniteur universel. 2 Avril. Asse : Romans. — 8. Id.: La comtesse de Beaumont. — 11. W. de Malberg : La langue universelle, — 13. O. de Vallée : Le livre du P. Didon.

9 Mai. Prince E. de Broglie : Fénelon à Cambrai. — 10. Les mémoires de Heine. — 12. R. Stourm : L'émigration pendant la Révolution française. — 20. 29. G. de Vallée : Correspondance de Mallet du Pan. — 19. E. Thierry : La jeunesse de François Ier. — 31. V. Fournel : M. le comte d'Haussonville.

La République française. 1er Mai. Un nouveau livre sur Jeanne d'Arc. — 8. Olavidès, comte de Pilos. — 16. Les vocées de filles. — 24. La statue de Béranger. — 30. Le comte d'Haussonville.

Le Temps. 8 Mai. Une lettre inédite de M. Guizot. — 10. C, Yriarte : Charles posthume de F. Désormeaux. — 11. L'Anglais en Egypte en 1807. — L'école des langues orientales vivantes. — Poésies d'A. Rolland. — 21. H. Heine : ses mémoires. — 22. A. Meziere : Souvenirs du comte de Puymaigre. — 25. Sorel : La vie de Pierre le Grand, par le comte de Vogué.

L'Univers. 2 Mai. L. Aubineau : *Anecdota lecta sacra*, par le cardinal Pitra. — 9. Le R. P. Ramière et son œuvre. — 15. C. de la Tour : L'amiral de Coligny, par C. Buet. — 19. Abbé M. Dubarle : Histoire des Israélites, d'après la Bible. — 26. Coquille : Un coup d'œil sur l'ancien régime.

SAINT-QUENTIN. — IMP. J. MOUREAU ET FILS.

DEMANDES ET OFFRES

DEMANDES

La collection complète des études philosophiques, religieuses et littéraires des P. Jésuites.

Bibliothèque nationale (département des imprimés). Catalogue de l'Histoire de France. Tomes V et VI (.e 6e en double), in-4.

Saulcy (E. de). Etude sur la série des rois inscrits à la salle des ancêtres de Thoutmès III, 1863, in-8.

Dalliès (Mgr). La Congrégation de l'Index mieux connue et vengée. Poussielgue, 1 vol. in-8.

Le Grand Coutumier de France, contenant tout le droit et practique judiciaire, pour plaider ès cours de Parlement, Prevosté et Vicomté de Paris et autres juridictions du royaulme. Revu et corrigé par Charondas le Caron. Paris, Houzé, 1598, in-4.

Michelet. Introduction à l'histoire universelle. 3e édition, 1843.

Nobiliaire du Quercy et du Rouergue, par l'abbé de Lavaysière, publié avant 1789.

Relation faite par Prudhomme des faits accomplis pendant la grande Révolution.

Comptes rendus des congrès internationaux d'archéologie et d'anthropologie préhistorique.

Comptes-rendus des Congrès de l'Association française pour l'avancement des sciences.

Bulletin d'Anthropologie.

Plan cadastral de 1718 de la commune de la Celle (Var). — (Le territoire de la Celle appartenait à l'abbaye de Saint-Victor de Marseille).

Revue rétrospective. 2e Série, tomes IX, X, XI, XII; 3e série, tomes II, III.

Danzas (le P.) Le P. Herscheim, des Frères Pêcheurs. Notice biographique, par le P. Danzas du même ordre. Poussielgue.

Revue de Paris. Tome XXII (1854), ou le numéro contenant les pages 435-454 du même volume.....

Lecointre (le R. P.). Histoire du val des écoliers, Reims, 1629.

Patrizzi. De evangeliis libri tres.

Catherine de Sienne. (Dialogue de sainte). Traduit par Cartier.

Catherine de Sienne (Lettres de Sainte).

Cestier. Etudes sur l'art chrétien.

OFFRES

Thiers. Le Consulat et l'Empire, 20 vol. in-8 et un Atlas. Edition illustrée, 144 fr., net..... 50 fr.
Il manque une carte dans l'Atlas.

Goerres. Historisch-Politische Blætter. 2 vol. in-8 bien reliés, 1851 : Plus 4 vol. en livraisons, 1869 et 1861. 40 fr., net..... 12 fr.

Gratry. Connaissance de Dieu, Connaissance de l'âme, Logique. 6 vol. in-8, 36 fr., net..... 18 fr.

Père Huc. L'Empire chinois; imprimerie nationale, 2 vol. grand in-8, 20 fr., net..... 7 fr.

Le Contemporain. Années 1869, 1870-71, 1872, 1873, 1874, 1875, 1877, 1883, 1876 (manque juin), ensemble 160 fr. net..... 30 fr.
Séparément, l'année..... 5 fr.

Le Correspondant. Années 1865 et 1867; les deux années, 70 fr., net. 10 fr.

Revue moderne 24 livr. du 1er février 1868 au 31 janvier 1869. 12 fr.

Revue archéologique. Nouvelle série. Edit. Didier avec gravures. 1863-1868. 12 vol. in-8 brochés. 80 fr.

Revue pratique du droit français, fondée par Demangeot, Mourlon, Belot. Edit. Maresecq. De l'origine 1858 à 1868 incl. 26 vol. in-8 dont 24 vol. reliés en toile.. 75 fr.

Bibliothèque nationale (département des imprimés). Catalogue de l'Histoire de France. T. I et II, in-4.

Le Journal La Lumière électrique, dirigé par M. Th. du Moncel (Les 7 premiers volumes sont côtés 200 fr.). Net, les 8 premiers. ..... 110 fr.

Morcali.—Joseph de Maistre, br. 1 »

Arnould d'Andilly. — Vies des Pères du désert. 3 vol. pet. in-8, reliés veau..... 10 »

Taschereau. — Revue rétrospective. 1/2 rel..... 16 »

Commentaire sur la loi hypothécaire maritime, br. in-8..... 2 »

Les deux enquêtes sur la marine marchande..... 10 »

De Saussure. — Voyage dans les Alpes. 4 vol ..... 16 »

Chamfort. — Œuvres choisies. Jouaust, broch., 2 vol. in-12.. 4 »

Rivarol.—Œuvres choisies. Jouaust, br. 2 vol. in-12..... 4 »

Procès-verbaux du Sénat. (Série de 1852 à 1870; 91 vol. gr. in-8 chag. rouge; en fort bon état). — Avec table jusqu'à 1859, catalogue de la bibliothèque du Sénat et un vol. de documents, relié de même. En tout 93 vol..... 250 fr.

Annales de l'Assemblée nationale du 12 février 1871 au 8 mars 1876, 45 vol., 675 fr., net.... 450 fr.

Annales du Sénat et de la Chambre des députés de 1876 à 1881 inclusivement, 930 fr., net, 650 fr.

Reumont. Bibliografia degli Cavori..... sulla storia d'Italia. Berlino, 1883, in-8, net..... 5 fr.

Valentinelli. Bibliografia della Dalmazia e del Montenegro, Agram. 1855, in-8, net..... 5 fr.

Valentinelli. Bibliografia degli Friuli. Venezia, 1891, gr. in-8, net... 6 fr.

S'adresser aux Bureaux du Polybiblion, boulevard Saint-Germain, 195 à Paris.

Publications de la Société Bibliographique

EN VENTE A LA LIBRAIRIE DE LA SOCIÉTÉ BIBLIOGRAPHIQUE

195, BOULEVARD SAINT-GERMAIN, 195

POUR PARAITRE PROCHAINEMENT

BIBLIOGRAPHIE

DES

CORPORATIONS OUVRIÈRES

PAR

HIPPOLYTE BLANC

1 volume in-8 raisin de 80 à 100 pages, à deux colonnes

Format BRUNET

Avec Tables de matières et d'auteurs.

Prix de souscription aux Bureaux de la Société Bibliographique **3** fr. — L'ouvrage tiré à petit nombre sera porté immédiatement après sa publication à **5** fr.

SAINT-QUENTIN. — IMPRIMERIE JULES MOUREAU ET FILS.

.S71.9

POLYBIBLION

REVUE
BIBLIOGRAPHIQUE UNIVERSELLE

PARTIE TECHNIQUE

DEUXIÈME SÉRIE. — TOME DIXIÈME. — XLIIe DE LA COLLECTION

SEPTIÈME LIVRAISON. — JUILLET.

HARVARD COLLEGE LIBRARY

PARIS

AUX BUREAUX DU POLYBIBLION

195, BOULEVARD SAINT-GERMAIN, 195

1884

Le *Polibyblion*, *Revue bibliographique universelle*, paraît du 10 au 15 de chaque mois, en deux parties distinctes : PARTIE LITTÉRAIRE et PARTIE TECHNIQUE.

LA PARTIE LITTÉRAIRE forme par mois une livraison de six feuilles d'impression contenant : 1° Des articles d'ensemble sur les différentes branches de la science et de la littérature ; — 2° Des Comptes rendus de publications françaises et étrangères ; — 3° Un Bulletin faisant connaître les ouvrages récents et de moindre importance ; — 4° Des articles Variétés ; — 5° Une Chronique, résumant tous les faits se rattachant à la spécialité du Recueil ; — 6° Une Correspondance offrant des renseignements bibliographiques ; — 7° Des Questions et Réponses sur des points littéraires, historiques, biographiques, bibliographiques, etc.

LA PARTIE TECHNIQUE forme par mois une livraison de deux à trois feuilles d'impression contenant : 1° Une Bibliographie méthodique des ouvrages récemment publiés en France et à l'étranger ; — 2° Les Sommaires des principales revues françaises et étrangères ; — 3° Les Sommaires des mémoires des Sociétés savantes de France ; — 4° Les Sommaires des articles littéraires des grands journaux de Paris.

COMITÉ DE RÉDACTION. — MM. DE BEAUCOURT, *Président* ; ANATOLE DE BARTHÉLEMY ; J.-A. DE BERNON, comte DE PUYMAIGRE ; Marius SEPET, le R. P. C. SOMMERVOGEL. *Administrateur délégué près du Comité*, M. le comte A. DE BOURMONT.

Les communications relatives à la rédaction doivent être adressées au Secrétaire de la rédaction du *Polybiblion*.

Les communications relatives à l'administration doivent être adressées au Gérant du *Polybiblion*.

PRIX D'ABONNEMENT. — Les prix d'abonnement sont ainsi fixés :

Partie littéraire : pour la France, 15 fr. par an ; pour les pays faisant partie de l'Union des postes, 16 fr.

Partie technique : France, 10 fr. ; pour les pays faisant partie de l'Union des postes, 11 fr.

Les deux Parties réunies : France, 20 fr. ; pour les pays faisant partie de l'Union des postes, 22 fr.

Pour les autres pays que ceux ci-dessus indiqués, le port en sus.

Une livraison prise séparément. — Prix : 1 fr. 50.

Les abonnements partent du 1er janvier de chaque année, et sont payables en un mandat sur la poste à l'ordre du Gérant.

COLLECTIONS. — Les années 1868-81 sont en vente, et forment trente-trois volumes gr. in-8, du prix de 7 fr. 50 chacun.

Le *Polybiblion*, *Revue bibliographique universelle*, est publié sous les auspices de la SOCIÉTÉ BIBLIOGRAPHIQUE.

LA SOCIÉTÉ BIBLIOGRAPHIQUE se compose de membres titulaires et d'associés correspondants, dont le nombre est illimité. On fait partie de la Société après avoir été admis par le Conseil, sur la présentation de deux membres titulaires ou associés.

Chaque Sociétaire paye une cotisation annuelle de 10 francs.

Tout sociétaire peut se libérer de la cotisation annuelle en faisant un versement de 150 francs.

Le titre de membre titulaire est acquis à tout Sociétaire qui, en outre, fait à la Société un apport de 100 francs au moins.

Les demandes d'admission doivent être adressées au secrétaire de la Société, 195, boulevard Saint-Germain.

AUG 5 1884

7e Livraison. Juillet 1884.

BIBLIOGRAPHIE

RÉDACTEUR : HENRI STEIN

THÉOLOGIE.

(L'astérisque indique les ouvrages hétérodoxes.)

Ecriture sainte. Liturgie.

La Sainte Bible. Texte de la Vulgate. Traduction française en regard. Les Livres des Rois. Introduction critique et commentaires par M. l'abbé Clair. Traduction française par M. l'abbé Bayle, docteur en théologie. Préface et 1er livre. Paris, Lethielleux. In-8, 424 p. Complet : 22 fr. [3003

*Keppler (Prof. Paul). Die Composition des Johannes-Evangeliums. Tübingen, Fues. In-4, 118 p. 5 fr. 60. [3004

Jacobsen (Aug.). Untersuchungen über das Johannes evangelium. Berlin, G. Reimer. Gr. in-8, VII-192 p. 2 fr. 50. [3005

Boylesve (M. de). Le Décalogue en action. S. J. Paris, Haton. Pet. in-18, 44 p. 20 c. [3006

Volck (Prof. Dr W.). In wie weit ist der Bibel Irrthumslosigkeit zuzuschreiben? Vortrag, geh. in der Aula der Universität. Dorpat, Karow. Gr. in-8, 20 p. 1 fr. [3007

Tardif (l'abbé J.). Méthode abrégée, théorique et pratique de plain-chant suivant les traditions grégoriennes, à l'usage des séminaires, collèges et écoles du diocèse d'Angers. Angers, Germain et Grassin. In-8, VIII-184 p. 2 fr. [3008

Tardif (l'abbé J.). Méthode théorique et pratique de plain-chant suivant les traditions grégoriennes, à l'usage des séminaires, collèges et écoles de son diocèse. Nouvelle édition, revue et corrigée par l'auteur, à l'usage de MM. les ecclésiastiques et de tous ceux qui ont besoin d'une connaissance sérieuse du chant liturgique. Angers, Germain et Grassin. In-8, XVI-249 p. 3 fr. 50. [3009

Kewitsch (Sem.-Lehr. Thdr). Kurzgefasste Choral-Gesanglehre f. angehende Chorsänger, Organisten u. Schullehrer. 2. verm. u. verb. Aufl. Trier, Lintz. In-8, IV-92 p. 1 fr. 50. [3010

Saints Pères. Théologiens. Ouvrages ascétiques.

Migne (J. P.). Patrologiæ cursus completus, seu Bibliotheca universalis, integra, uniformis, commoda, œconomica omnium SS. Patrum, doctorum scriptorumque ecclesiasticorum, sive latinorum, sive græcorum, etc. Series latina in qua prodeunt Patres, doctores scriptoresque Ecclesiæ latinæ a Tertulliano ad Innocentium III. Patrologiæ latinæ tomus XXV. S. Eusebius Hieronymus. Tomus quintus. Paris, Garnier frères. Gr. in-8 à 2 col., 812 p. 10 fr. [3011

Jérôme (saint). Œuvres complètes de saint Jérôme, prêtre et docteur de l'Eglise. Renfermant le texte latin soigneusement revu et les meilleures notes des diverses éditions. T. XI. Paris, Vivès. Gr. in-8 à 2 col. 663 p. Complet en 18 volumes : 220 fr. [3012

Saint-Thomas. Cursus theologicus in Summam theologicam D. Thomæ. Nova editio, etc. Tomus II. In primæ partis quæstiones VIII-XIV, quibus accedunt quæstiones LXV-LXXIV, seu tractatus de opere sex dierum. Tomus III. In quæstionibus in primam partem D. Thomæ a quæstione XV ad XXVI. Paris, Vivès. Gr. in-8 à 2 col., 928 p. [3013

Complet en 9 volumes : 180 fr.

Chocarne. (le P.). Saint Thomas d'Aquin et l'Encyclique Æterni Patris de S. S. le pape Léon XIII. Paris, Poussielgue. In-8, 112 p. 1 fr. 25. [3014

Brucker (P. Jak., S. J.). Der Geist d. hl. Franz v. Sales. Für Gläubige jedes Standes bearb. Mit e. Anh der gewöhnlichsten Andachten, aus den Schriften der hl. Mechtildis u. der hl. Gertrud zusammengetragen. Paderborn, Bonifacius-Druckerei. In-16, VIII-532 p. 3 fr. [3015

Ferraris (L. P.). Prompta bibliotheca

canonica, juridica, moralis theologica, nec non ascetica, polemica, rubricistica, historica. Editio novissima, mendis expurgata, opera et studio monachorum ordinis Sancti Benedicti abbatiæ Montis Casini, accurante rursum et innumeris notis nec non sextuplici indice generali materiarum, auctorum, constitutionum summorum pontificum, decretorum conciliorum et sacrarum congregationum tum rituum tum concilii locupletante J. P. Migne. Bibliothecæ cleri universæ tomus secundus. Paris, Garnier frères. Gr. in-8 à 2 col., 894 p. [3016

Complet en 8 volumes, 96 fr.

BIGOU (J. B.). Le Problème de l'infaillibilité rationnelle. Paris, Société bibliographique. In-18 j., 67 p. 50 c. [3017

BELLARMIN (Cardinal). Petit catéchisme universel. Paris, Palmé. In-12, 139 p. avec 50 vign. 1 fr. [3018

BOYLESVE (M. de). S. J. Les Prières du chrétien (Credo, Pater, Ave). Paris, Haton. Pet. in-18, 64 p. 30 c. [3019

REDON (E.). Huit jours à la messe, méditations, lectures, prières. Avignon, Seguin frères. In-32, XVII-212 p. 75 c. [3020

De la Résurrection à l'Ascension et du Cénacle à Rome, méditations d'après saint Bonaventure et saint Ignace ; par l'auteur de l'ouvrage intitulé : De la crèche au Calvaire. Précédées d'une introduction par Mgr d'Hulst. Paris, Poussielgue frères. In-18, XI-544 p. 4 fr. [3021

L'Evangile de l'enfance. Troisième partie de la très douloureuse passion de Notre-Seigneur Jésus-Christ. Paris, Haton. In-32, XV-208 p. 60 c. [3022

REDON (chanoine E.). Huit jours au Sacré-Cœur à Montmartre, méditations, documents, prières. Avignon, Seguin frères. In-32, XIII-308 p. avec vign. 1 fr. 25. [3023

BOYLESVE (le Père M. de). S. J. Mois de Marie, reine de la France. Paris, Haton. In-32, 160 p. 60 c. [3024

PEYRON (E.). Mois de Marie historique de Notre-Dame du Puy, précédé d'une étude sur l'apostolicité des églises de France. Le Puy, Boitaud. In-18, LXXV-390 p. avec vign. 2 fr. 50. [3025

NATALE (A.). Le Paradis sur la terre, considérations sur la vocation. Traduit de l'italien et revu. Poitiers, Bonamy. In-64, 164 p. [3026

PERREYVE (H.). Souvenirs d'instructions pour la première communion. Paris, Gervais. In-18, 231 p. 1 fr. [3027

HEINRICH (G. A.). Le Livre de persévérance, conseils après la première communion ; par G. A. Heinrich. Précédé de lettres de Mgr Perraud, de Mgr Bourret et de Mgr Thibaudier. Tours, Mame et fils. In-32, XXXIX-230 p. 1 fr. 75. [3028

OCHANCOURT (Mme d'). La Vie chrétienne apprise au pensionnat pour être pratiquée et enseignée dans le monde. Paris, Tolra. In-18, 268 p. 2 fr. 25. [3029

GAUTRELET (X.), S. J. Le Chrétien méditant aux pieds de Jésus-Christ sur ses principaux devoirs. Nancy, Le Chevalier. In-32, 256 p. [3030

Judaïsme. Religions des peuples orientaux. Cultes dissidents.

PERITZ (Dr Mor). Sefer ha-Mizwoth. Das Buch der Gesetz v. Moseh ben Maimun [Maimonides] im arab. Urtexte, nebst der hebr. Uebersetzg. d. Shelomoh ben Joseph ibn Ajub, zum 1. Male vollständig hrsg. u. m. e. deutschen Uebersetzg. u. Anmerkgn. versehen. 1re partie. Breslau, Cohn. Gr. in-8, VI-34 et 28 p. 2 fr. 75. [3031

TOCCO (Felice). L'eresia nel medio evo : studii. Firenze, G. C. Sansoni (tip. Carnesecchi). In-4, VIII-565 p. 5 fr. [3032

JURISPRUDENCE.

Droit romain, public, civil, criminel et administratif. Droit canonique et ecclésiastique.

RABBINOWICZ. Le Testament olographe selon le Talmud ; observations concernant le testament du caïd Nissim Samama. Paris, P. Dupont. In-8, 60 p. [3033

ARNDTS. Le Pandette, annotate dal prof. F. Serafini. 4.ª ediz. Vol. I, parte I. Bologna, tip. Fava e Garagnani, 1883. In-8, 594 p. 12 fr. [3034

HEUMANN (App.-Ger.-R. Dr. H. G.). Handlexikon zu den Quellen d. römischen Rechts. 6. veränd. u. verb. Iena, Fischer. Aufl. gr. in-8, XI-595 p. 12 fr. 50. [3035

CAUVET (C.), Dr en droit. Du gage, en droit romain ; Du gage commercial, en droit français. Marseille, Seren, In-4, 164 p. [3036

TAROT (F. A.), Dr en droit. Droit romain : Du fonds dotal ; droit français : De l'administration des biens de la femme mariée. Rennes, Oberthur. In-8, 286 p. [3037

PICINELLI (avv. G.). Della dote in Diritto romano : appunti didattici. Cagliari, tip. del Corriere, 1883. In-8, 72 p. 1 fr. 50. [3038

PASSEMARD (R.). av. à la Cour d'appel de Bordeaux, doct. en droit. Du bail à ferme, en droit romain et en droit français. Périgueux, Dupont. In-8, 208 p. [3039

NEVEU (R.). Droit romain : De præscriptionibus : droit français; Du régime des biens entre époux au point de vue du droit international privé. Angers, Lachèse et Dolbeau. In-8, 208 p. [3040

MONTAGNON (E.), Dr en droit. Droit romain : De la nature des condamnations civiles; droit français : Des droits d'auteur. Lyon, Schneider fr. In-8, 128 p. [3041

MORLOT (E.), Dr en droit. Droit romain : les Comices électoraux sous la république romaine; droit français : De la capacité électorale. Paris, Capiomont et Renault. In-8, 208 p. [3042

BERTON (P.). Etude sur nos anciens parlements : I, Leurs audiences de rentrées; II, Leur zèle à défendre le pouvoir civil; discours prononcé à l'audience solennelle de rentrée de la Cour d'appel de Douai, le 3 novembre 1883. Douai, imprimerie Crépin. In-8, 67 p. [3043

MAURIN (A.). Les Pirateries de la justice sous la république des avocats depuis deux siècles, ou la Justice, société secrète, affiliée aux autres sociétés secrètes; le Mal et le Remède. Nantes, Bourgeois. In-8, 96 p. [3044

RIVIÈRE (H. F.), HÉLIE (F.) et PONT (P.) Codes français conformes aux textes officiels, avec une conférence des articles basée principalement sur la jurisprudence, annotés des arrêts de la cour de cassation et des circulaires ministérielles; précédés des lois constitutionnelles et suivis des textes de l'ancien droit mis en rapport avec les articles de chaque code; par Rivière, Faustin Hélie et Pont. 12e éd., revue et augmentée. Paris, Chevalier-Marescq. In-32 à 2 col., VI-1489 p. 12 fr. 50. [3045

RIVIÈRE (H. F.), HÉLIE (F.) et PONT (P.). Lois usuelles, décrets, ordonnances et avis du conseil d'État dans l'ordre chronologique, annotés des arrêts de la cour de cassation et des circulaires ministérielles, avec une table alphabétique de concordance. Avec le concours de MM. Faustin Hélie et Paul Pont. 12e éd., revue, corrigée et augmentée. Paris, Chevalier-Marescq. In-32 à 2 col., 868 p. 12 fr. 50. [3046

BERGASSE (A.). Le Code civil et la Liberté testamentaire, discours prononcé à la séance solennelle de rentrée de la Faculté libre de droit de Marseille, le 22 novembre 1883. Marseille, imp. Olive. In-8, 57 p. [3047

LEMARE (l'abbé E.). Légitimité de la peine de mort, Coutances, imp. et lib. Salettes. In-8, 55 p. (Extr. du *Bull. de l'Acad. de Saint-Thomas-d'Aquin.*) [3048

LUCCHINI (L.). La criminalità in Italia (1875-82). Venezia, tip. Fontana. In-8, 22 p. (Dall *'Ateneo Veneto.* genn.-febbr. 1884). [3049

LYON-CAEN (C.) et RENAULT (L.). Précis de droit commercial, comprenant le commentaire du code de commerce et des lois qui s'y rattachent, suivi d'une table des textes expliqués et d'une table analytique développée. Paris, Pichon. In-8, p. 729 à 914. 14 fr. [3050

MICHOT (J.). Code annoté des sociétés commerciales anonymes. Paris, librairie Marchal, Billard et Ce. In-8, IV-426 p. 9 fr. [3051

BACARREDDA (avv. O.). Elementi di Diritto commerciale secondo il Codice di commercio ital., fasc. I. Cagliari, tip. del Commercio, 1883, In-8, 80 p. 2 fr. [3052

VAQUETTE (T.) et LE BALLEUR (A.). Cours résumé de droit administratif (3e année), contenant le commentaire de la loi du 5 avril 1884 sur l'organisation municipale et de la loi du 28 novembre 1883 ratifiant les conventions passées avec les six grandes compagnies de chemins de fer. Paris, Moquet. In-18 j., XXII-517 p. 6 fr. [3053

PERRIER (A.), Dr en droit. Traité de l'organisation et de la compétence des conseils de préfecture et des règles de la procédure à suivre devant eux. Ouvrage contenant la loi du 5 avril 1884 sur l'organisation municipale. Paris, Plon et Nourrit. 2 vol. in-8, t. I, IV-473 p.; t. II, 548 p. 16 fr. [3054

BIDAULT (E.). Code électoral, guide pratique pour les élections au Sénat, à la Chambre des députés, aux conseils généraux et d'arrondissement, et aux conseils municipaux. 12e éd. Paris, P. Dupont. In-18 j., IV-499 p. 3 fr. 50. [3055

Loi municipale du 5 avril 1884, suivie de la circulaire adressée aux préfets par le ministre de l'intérieur. Paris, Garnier frères. In-18 j., 72 p. 60 cent. [3056

ANDRÉ (P.) et MARIN (F.). La Loi sur l'organisation municipale du 5 avril 1884, commentaire et jurisprudence par MM. Paul André, procureur de la république, et F. Marin, sous-préfet, et préface de M. H. de Brancion, préfet d'Ille-et-Vilaine. Paris, P. Dupont. In-18 j., XXII-366 p. 4 fr. [3057

CÉLIÈRES (E.) Le Nouveau code municipal annoté, article par article, avec une table alphabétique et analytique des matières, à l'usage des maires et adjoints, conseillers municipaux, secrétaires de mairie, etc. Paris, Muzard. In-12, VII-125 p. 3 fr. [3058

FERRAND (J.). La Loi municipale soumise au Sénat. Amiens, imp. Jeunet. In-8, 61 p. (Extr. du journal l'*Economiste français.*) [3059

MORGAND (L.). La Loi municipale, commentaire de la loi du 5 avril 1884 sur l'organisation et les attributions des conseils municipaux. T. I : Organisa-

tion. Paris, Berger-Levrault. In-8, 480 p. 6 fr. [3060

RAMEL (F. de), Dr en droit. Commentaire de la loi sur l'organisation municipale, promulguée le 6 avril 1884, contenant: l'analyse complète de la discussion devant les Chambres, des observations pratiques sur le texte de la loi et sur les changements apportés à la législation précédente, le tableau des incapacités électorales et une table alphabétique des matières. Paris, Rousseau. In-8, 254 p. 5 fr. [3061

SAINT-GIRONS (A.). Manuel de droit constitutionnel. Paris, lib. Larose et Forcel. In-8, VIII-609 p. 8 fr. [3062

DETOURRET (E.). La Loi du 28 mars 1882 sur l'enseignement primaire obligatoire, commentaires, exposé de doctrine, jurisprudence, formules. Paris, Berger-Levrault. In-18 j., VII-708 p. 4 fr. 50. [3063

Répertoire méthodique de la législation de la navigation et des routes (janvier 1848-janvier 1882). T. I. Voies navigables, ports, service hydraulique. Paris, Impr. nationale. In-4, VIII-459 p. et carte. 10 fr. [3064

Annuaire de législation étrangère publié par la Société de législation comparée, contenant le texte des principales lois votées dans les pays étrangers en 1882. (12e année.) Paris, Pichon. In-8, XXIII-1158 p. 18 fr. [3065

MEUCCI (avv. Lorenzo). Instituzioni di Diritto amministrativo. Vol. II, parte I: Teorica dei demanii pubblici. Roma, frat. Bocca edit. In-8, 196 p. 3 fr. [3066

DAGUIN (Fer.), Dr en droit. Code de procédure pénale allemand (1er février 1877). Paris, Imp. nat. In-8, CXIV-408 p. [3067

KROLL (W.). Klage u. Einrede nach deutschem Recht. Auf Grundlage der Reichsgesetze unter Berücksicht. d. gemeinen Rechtes u. der wichtigsten Partikularrechte dargestellt. Berlin, H. W. Müller. Gr. in-8, XVI-350 p. 9 fr. [3068

WENGLER (Oberlandesger.-R. Fr. Alb.). Der Thatbestand d. Civilurtheiles, nebst e. Ant., enth. Formulare und Thatbestänaden. Erlangen, Palm & Enke. Gr. in-8, III-223 p. 5 fr. [3069

JHERING (Prof. Dr. Rud. v.). Der Zweck im Recht. 1. Bd. 2. umgearb. Aufl. Leipzig, Breithopf & Härtel. Gr. in-8, XXVIII-570 p. 15 fr. 75. [3070

VERDIER. La Magistrature russe, discours prononcé à l'audience solennelle de rentrée de la Cour d'appel de Riom, le 3 novembre 1883. Riom, Leboyer. In-8, 70 p. [3071

AICHNER (Tit.-Bischof Dr. Sim.). Compendium juris ecclesiastici ad usum cleri, ac præsertim per imperium austriacum in cura animarum laborantis. Ed. V. novis curis recognita et emendata. Brixen, Weger. Gr. in-8, IX-[illegible] und Beilagen LXIX p. 12 fr. [3072

LEROY (le chanoine). Instructions pratiques sur la comptabilité et l'administration des fabriques d'églises. 2e éd. Tournai, imp. et lib. Ve H. Casterman. In-8, 109-212 p. [3073

SCIENCES ET ARTS.

Philosophie & Morale.

CHARLES (E.). Eléments de philosophie. T. I: Psychologie. Paris, Belin et fils. In-8, VI-573 p. 7 fr. 50. [3074

FROHSCHAMMER (Prof. J.). Die Philosophie als Idealwissenschaft u. System. Zur Einleitg. in die Philosophie. München, Adf. Ackermann's Nachf. Gr. in-8, VIII-98 p. 2 fr. 60. [3075

NATORP (Privatdoc. Dr. Paul). Forschungen zur Geschichte d. Erkenntnissproblems im Alterthum, Protagoras, Demokrit, Epikus et die Skepsis. Berlin, Hertz. Gr. in-8, VIII-315 p. 8 fr. 75. [3076

GIZYCKI (Dr. Paul v.). Einleitende Bemerkungen zu e. Untersuchung üb. den Wert der Natur-philosophie d. Epikur. Berlin, Gaertner. Gr. in-4, 26 p. 1 fr. 50. [3077

KOEBER (Dr. Raph.). Das philosophische System Eduard v. Hartmann's. Breslau, Koebner. Gr. in-8, X-402 p. 11 fr. 60. [3078

MICHAELIS (Dr. C. Th.). Ueber Kants Zeitbegriff. Berlin, Gaertner. Gr. in-4, 1[illegible] 1 fr. 50. [3079

STANELLI (Dr. Rud.). Die Zukunfts-Philosophie d. Paracelsus als Grundlage d. Reformation f. Medicin u. Naturwissenschaften. Wien, Gerold's Sohn. Comm. In-8, XVI-246 p. 3 fr. 75. [3080

GRASSMANN (Rob). Das Gebäude d. Wissens. 5e vol. [sous le titre de]: Die Sittenlehre od. die Ethik. 1. Partie. Die Menschenlehre u. die Verkehrslehre od. die Anthopologie u. die Agathologie. Stettin. Grassmann. Gr. In-8, XVI-[illegible] 9 fr. 20. [3081

ZIMMERMANN (Rob.). Über Hume's empirische Begründung der Moral (Aus «Sitzungber. d. K. A. d. Wissenschaften»). Wien, Gerold's Sohn in Commission. In-8, 96 p. 2 fr. 25. [3082

BOUILLIER (F.). Etudes familières de psychologie et de morale. Paris, Hachette. In-18 j., IV-319 p. 3 fr. 50. [3083

AUDLEY (C. F.). Petit traité de morale à l'usage des écoles primaires. Paris, Poussielgue. In-18, VI-219 p. 1 fr. 50. [3084

Éducation et Enseignement.

HIPPEAU (C.). L'Instruction publique en France pendant la Révolution ; Débats législatifs. Paris, Didier et C°. 2 vol. in-18 j., XXXII-379 p. 7 fr. 50. [3085

FREPPEL (Mgr). Discours contre la laïcisation du personnel enseignant dans les écoles publiques, prononcé à la séance de la Chambre des députés du 19 février 1884. Paris, lib. Palmé. Pet. in-18, 36 p. 0 fr. 10. [3086

Compte rendu de la réunion privée qui a eu lieu le 26 mars 1884, au Cirque d'été, sous la présidence de M. Chesnelon, sénateur. Paris, Levé. Pet. in-18, 72 p. (Œuvres diocésaine des écoles chrétiennes libres). [3087

DUHUTREL (E.). Le Clergé, les Instituteurs et les Manuels d'instruction civique. Paris, Œuvre de Saint-Paul. In-16, IV-43 p. 0 fr. 20. [3088

RIVOIRE (X.). Du sentiment religieux dans les écoles d'enfants. Rodez, Broca. In-8, 40 p. 1 fr. [3089

CROZALS (J. de). Manuel d'instruction civique. Paris, P. Dupont. In-18 j., VI-247 p. [3090

WEBER (Johannès). La situation musicale et l'instruction populaire en France. Leipzig, Breitkopf & Härtel. In-8, IV-128 p. 2 fr. 50. [3091

GARAVAGLIA (Cav. prof. Sac. Ambrogio). Della educazione religiosa e civile delle fanciulle in conformita alle attuali condizioni d'Italia : dialoghi. Milano, fratelli Dumolard edit. (tip. Lamperti di G. Rozza). 2 vol. in-16, VIII-307, 236 p. 6 fr. [3092

CLAUSEN (Oberlehr. Dr. F.). Zum lateinischen Unterrichte in der Secunda d. Gymnasiums. Berlin, Gaertner. Gr. in-4, 24 p. 1 fr. 50. [3093

VOGT (Prof. Dr. Thdr). Das pädagogische Universitäts-Seminar in seinem Verhältnis zu den in Preussen u. Osterreich bestehenden gesetzlichen Vorschiften üb. die Bildung der Lehrer an höheren Schulen. [Aus : „Jahrb. d. Vereins f. wissenschaftl. Pädag. XV."] Leipzig, Veit & Co. Gr. in-8, 64 p. 2 fr. [3094

Cenni sulle riforme del R. Collegio della Guastalla in Milano. Milano, tip. del Riformatorio del Patronato. Gr. in-8, 118 p. [3095

ALLIEVO (Giuseppe). Delle dottrine pedagogische di Enrico Pestalozzi, Albertina Necker di Saussure, Francesco Naville e Gregorio Girard. Torino, Grato Scioldo editore (tip. A, Fina). In-16, 302 p. 2 fr. 50. [3096

SANTI (Filippo Luigi]. L'autorità politico e i suoi detrattori. Milano, A. Brigola e C. edit. (tip. Bortolotti di Dal Bono e C.). In-16, 139 p. 2 fr. [3097

Sciences politiques et sociales. Finances. Industrie. Commerce. Statistique.

LACROIX (A.) Les Idées du père Mathieu, simples études sociales. Paris, Pillet et Dumoulin. In-18 j., 319 p. [3098

KAUTSKY (Carlo). Socialismo e malthusianismo. — L'influenza dell' aumento della popolazione sul progresso della società. Trad. dal tedesco di Leonida Bissolati. Milano, Frat. Dumolard edit. (tip. Golio). In-16, VIII-382 p. 4 fr. [3099

RABBENO (Ugo). Saggio di sociologia economica nella evoluzione del lavoro. Parte prima : il lavoro esostorico. Torito, Unione tip.-editr. 4 fr. [3100

USSEL (P. d'). La Démocratie et ses conditions morales. Paris, Plon et Nourrit. In-18 j., 294 p. 3 fr. 50. [3101

DAUBY (L.). Des grèves ouvrières. Bruxelles, Gustave Mayolez. In-12, 210 p. 2 fr. [3102

ZACHER (Reg.-Assess). Die rothe Internationale. Berlin, Hertz. Gr. in-8, V-191 p. 2 fr. 60. [3103

CHIAPPRINI (dott. Fr.). La guerra e l'arbitrato internazionale : conferenza. Bergamo, tip. Cattaneo. In-8, 19 p. [3104

CHAILLEY (J.), dr en droit. L'Impôt sur le revenu, législation comparée et économie politique. Paris, Guillaumin. In-8, 651 p. 8 fr. [3105

SALVIATI (Edoardo). Capitale e lavoro : studii di economia sociale. Genova, tip. del R. Istit. dei Sordomuti. In-16, 175 p. 2 fr. [3106

ROSCHER (Wilhem). Versuch e. Theorie der Finanz-Regalien. [Aus : „Abhandlgn. d. k. sächs. Gesellsch. d. Wiss."]. Leipzig, Hirzel. In-8, 85 p. 5 fr. [3107

DESGRAND (L.). De l'influence des religions sur le développement économique des peuples, simple étude. Paris, Plon et Nourrit. In-18 j., XII-275 p. 3 fr. [3108

LE TRÉSOR DE LA ROCQUE (H.). Les Finances de la République ; les Chambres prodigues. Paris, C. Lévy. In-18 j., 495 p. 3 fr. 50. [3109

VIETTI (A.). Il debito pubblico nello provincie che formarono il primo Regno d'Italia, secondo i documenti del R. Archivio di Stato Lombardo. Milano, E. Quadrio edit. In-8, 300 p. 3 fr. [3110

THIERRY-MIEG (C.). La France et la Concurrence étrangère. Paris, C. Lévy. In-18 j., VIII-237 p. 3 fr. 50. [3111

ROUVIER (L.). Mémoire sur le commerce français dans la principauté vassale de Bulgarie, présenté à toutes les chambres de commerce de France. Nimes, Roger et Laporte. In-4, 82 p. [3112

MANCINI (P. S.), ministro degli affari esteri. Trattato di commercio colla Svizzera : discorso alle Camere, ecc. Roma, tip. Forzani e C. In-8, 47 p. [3113

Bulletin annuel des finances des grandes villes. 4e année : 1880. Contenant les villes de : Paris, Berlin, Vienne, St.-Pétersbourg, Varsovie, Budapest, Turin, Copenhague, Munich, Bordeaux, Washington, Stockholm, Lille, Prague, Leipsick, Trieste, Venise, Cologne, Königsberg, Francfort s/M., Bologne, Christiania, Stuttgard, Riga. Publié sur le vœu de la commission permanente du congrès international de statistique. Rédigé par Dir. Jos. Körösi. Budapest, Rath, 1882. In-8, 39 p. 2 fr. 50.

Bulletin hebdomadaire de statistique internationale. [Villes du sud-est de l'Europe.] Publié en vue des décisions du IXe Congrès international de statistique. Rédigé par Dir. Jos. Körösi. 5e année (1882). Nr. 209-260. Budapest, 1883. In-8, 112 p. 5 fr. [3114

Statistique de la Belgique. Population. Recensement général (31 décembre 1880), publie par le Ministre de l'intérieur. Bruxelles, Th. Lesigne. Gr. in-4, CXXXVI-1032 p. 25 fr. [3115

Physique & Chimie. Météorologie.

Guillemin (A.). Le Monde physique. T. V. La Météorologie; la Physique moléculaire. Paris, impr. Lahure; lib. Hachette et Ce. [3116

Le t. V comprendra environ 40 livraisons à 50 cent., et formera les livraisons 210 à 250 du Monde physique. Chaque tome se vend séparément.

De Wilde. Traité élémentaire de chimie générale et descriptive, orné de nombreuses gravures intercalées dans le texte, rédigé d'après les dernières vues de la science. Tome II, chimie organique. 3e édit., revue, corrigée et augmentée. Bruxelles, J. Rosez. In-12, 519 p. [3117

Pinner (Adf.). Repetitorium der organischen Chemie Mit besond. Rücksicht auf die Studierenden der Medicin u. Pharmacie bearb. Mit 11 (eingedr.) Holzschn. 6e édition. Berlin, Oppenheim. Gr. in-8, VIV-387 p. 8 fr. 75. [3118

Annales du Bureau central météorologique de France, publiées par E. Mascart, dir. du Bureau central météorologique. Année 1880. II. Bulletin des observations françaises et Revue climatologique. Paris, Gauthier-Villars. In-4, 325 p. et 40 cartes. [3119

Denza (p. Francesco). La meteorologia in Italia : cenni storici. Roma, tip. Befani, 1883. (Dal period. Gli Studii in Italia, anno VI, vol. I). [3120

Cosmogonie. Anthropologie.

Gainet (l'abbé). Le Déluge de Noé et les Terrains quaternaires des géologues. Besançon, impr. Jacquin. In-8, XLII-194 p. [3121

Croisiers de Lacvivier. Etudes géologiques sur le département de l'Ariège et en particulier sur le terrain crétacé. Paris, G. Masson. In-8, 308 p. avec fig. [3122

Quenstedt (Prof. Frdr. Aug.). Die Ammoniten d. schwäbischen Jura. 3. Bd. Mit e. Atlas v. 6 (lith.) Taf. (in Fol. m. 6 Bl. Erklärgn.). Stuttgart, Schweizerbart. Gr. in-8, p. 97-144. Chaque fascicule, 12 fr. 50. [3123

Hoernes (Prof. Dr. Rud.). Elemente der Paleontologie [Paleozoologie]. Mit 672 fig. in Holzsch. Leipzig, Voit and Co. Gr. in-8, XVI-394 p. 22 fr. [3124

Chalon (Dr). Botanique, anatomie et physiologie. Mons, Hector Manceaux. In-4, 500 p. et nombreuses figures intercalées dans le texte. 5 fr. [3125

Baenitz (Dr. C.). Lehrbuch der Zoologie in populärer Darstellung. Nach method. Grundsätzen f. gehobene Lehranstalten, sowie zum Selbstunterrichte bearb. Mit 792 Abbildgn. auf 552 in den Text gedr. Holzschn. 5e édition. Berlin, Stubenrauch. Gr. in-8, VII-326 p. 4 fr. 15. [3126

Brusina (Sp.). Die Neritodonta Dalmatiens u. Slavoniens, nebst allerlei malakolog. Bemerkgn. [Nebst 1 (lith.) Taf.] [Aus: „Jahrb. d. deutschen malakozoolog. Gesellsch." Frankfurt s/M. (Agram. Hartmàn's akadem. Buchh.) Gr. in-8, 104 p. 3 fr. 75. [3127

Setti (Augusto). La forza irresistibile: studio. Torino, frat. Bocca e C. (Pinerolo, tip. Chiantore e Mascarelli). In-4, 144 p. 2 fr. (Biblioteca Antropologico-Giuridica, serie II, v. III). [3128

Goubeaux (A.) et Barrier (G.). De l'extérieur du cheval. Première et troisième parties. 2 vol. in-8. Première partie, 512 p. avec 155 fig.; deuxième partie, p. 509 à 860 avec 155 fig.; troisième partie, p. XX et 861 à 1067, avec 12 fig. Paris, Asselin et Ce. 19 fr. [3129

Brehm (A. E.). Merveilles de la nature. Les Insectes. Edition française par J. Künckel d'Herculais. Paris, J.-B. Baillière et fils. T. II. 15e à 19e séries. Livraisons 141 à 192 (fin). In-4 à 2 col., p. 393 à 802. [3130

Rey (C.). Histoire naturelle des coléoptères de France. Brévipennes : Habrocéréens, Tachyporéens, Trichophyens. Paris, J.-B. Baillière. In-8, 299 p. et 4 pl. [3131

Locard (A.). Histoire des mollusques dans l'antiquité. Paris, J.-B. Baillière et fils. In-8, 244 p. et grav. 12 fr. [3132

Gandoger (M.). Flora Europæ terrarumque adjacentium sive enumeratio plantarum per Europam atque totam regionem Mediterraneam cum insulis Atlanticis sponte crescentium, novo fundamento instauranda. Paris, Savy. Tomus I, complectens Ranunculaceas Berberidaceas, Nymphæaceas, Papave-

raceæ et Fumariaceæ. In-8, 449 p. 18 fr. [3133

Agriculture. Horticulture. Sylviculture. Economie domestique, etc.

Gos (F.). L'Agriculture en Thessalie, petite étude d'économie rurale et d'agriculture comparée. Paris, G. Masson. Gr. in-8, 109 p. 3 fr. [3134

SELMI (prof. A.). Alimentazione ed igiene del bestiame bovino : lezioni di chimica agronomica. Torino, Unione tip.-editr. In-16, 375 p. 2 fr. 50. [3135

Manuel théorique et pratique d'horticulture, par Un jardinier. Paris, impr. et libr. Téqui. In-12, 453 p. et 22 pl. 3 fr. [3136

LECLERC DU SABLON (Dr). Recherches sur la déhiscence des fruits à péricarpe sec. Paris, G. Masson. In-8, 105 p. et 8 pl. [3137

CARRÉ (C.). Conférence sur la plantation des arbres à fruits à cidre, sur le mode de fabrication du cidre et de sa conservation. Paris. Chaix. In-8, 64 p. [3138

GIRARD (E.). Traité de sylvicalture pratique en Sologne, ouvrage inséré dans les Mémoires de la Société nationale d'agriculture de France, etc. Orléans, Fortin. In-12, 188 p. [3139

CANNON (D.). Manuel du cultivateur de pins en Sologne, suivi de notices sur d'autres conifères rustiques. Orléans, Puget. In-8, x-117 p. [3140

RAINAUD. Dernier mot sur le phylloxéra, étude pratique et raisonnée sur son origine, ses causes et ses conséquences : Reboisement des vignobles ; Procédé contre la gelée blanche et la coulure de la vigne. Paris, impr. Tolmer et Cᵉ. In-8, 24 p. 2 fr. [3141

Sciences médicales.

LAENNEC (R. T. H.). Traité inédit sur l'anatomie pathologique, ou Exposition des altérations visibles qu'éprouve le corps humain dans l'état de maladie. Introduction et premier chapitre, précédés d'une préface par V. Cornil. Paris, Alcan. In-18 j., 77 p. et 2 portr. 1 fr. 50. [3142

PERRIER (E.), professeur au Muséum d'hist. nat. Eléments d'anatomie et de physiologie animales. 4ᵉ année. Paris, Hachette. In-18 j., 279 p. avec 115 fig. 3 fr. [3143

PUISTIENNE (A.). Eléments d'anatomie, de physiologie et d'hygiène, suivi de l'Art de donner les premiers secours dans les accidents, empoisonnements. Paris, Delagrave. In-18 j., VII-227 p. 3 fr. [3144

SPILLMANN (P.). Manuel de diagnostic médical. Paris, G. Masson. In-18, VIII-718 p. 7 fr. 50. [3145

Mélanges biologiques, tirés du bulletin de l'Académie impériale des sciences de Saint-Pétersbourg. Tome XI. Livr. 5 et 6 et dernière. Saint-Pétersbourg, 1883. Leipzig, Voss' Sort. In-8, IV et p. 481-876 m. 5 Taf. 6 fr. 35. [3146

Le tome XI complet : 14 fr.

MICÉ (Dr L.). Rapport méthodique sur les progrès de la chimie biologique en 1842. Bordeaux, Gounouilhou. In-8, 86 p. [3147

RIVIÈRE (Dr J.). Du positivisme en médecine par la fonction nerveuse : Nervisme. Paris, Davy. In-8, 85 p. [3148

VARIGNY (Dr H. C. de). Recherches expérimentales sur l'excitabilité électrique des circonvolutions cérébrales et sur la période d'excitation latente du cerveau. Paris, libr. Alcan. In-8, 141 p. [3149

PENET (J. L.), doct. en médecine. Des traumatismes du cristallin au point de vue médico-judiciaire. Lyon, Bellon. In-4, 83 p. [3150

HEIBERG (Prof. Dr. Jac.). Uber die Drehungen der Hand. Historisch u. experimentell bearb. Mit 36 in den Text gedr. Holzschn. Wien, Urbàn & Schwarzenberg. Gr. in-8, V-90 p. 3 fr. 60. [3151

BOY (J.). Du poumon cardiaque (sclérose pulmonaire). Nîmes, Clavel et Chastanier. In-8, XI-124 p. et 2 pl. [3152

PROUST (Dr L.). Etude clinique sur la pneumonie traumatique. Paris, impr. Davy. In-8, 73 p. [3153

BERGONIÉ (Dr J.). Contribution à l'étude des phénomènes physiques du muscle. Bordeaux, Gounouilhou. In-8, 93 p. avec fig. [3154

BOULEY (H.). de l'Institut. Leçons de pathologie comparée au Muséum d'histoire naturelle : la Nature vivante de la contagion ; Contagiosité de la tuberculose. Paris, Asselin et Cᵉ. In-8, IV-394 p. 8 fr. [3155

EICHSTAEDT (Dr. Hud.). Die Diphtheritis, und die Tuberkulose. Ihre Ursachen u. Heilg. Berlin, H. Peters. Gr. in-8, 86 p. 3 fr. 60. [3156

BILLOD (E.). Les Aliénés en Italie, établissements qui leur sont consacrés, organisation de l'enseignement des maladies mentales et nerveuses. Paris, G. Masson. In-8, 365 p. 6 fr. [3157

ROBIOLIS (Dr M.). Contribution à l'étude de la migraine dite ophtalmique et de ses diverses manifestations. Montpellier. Boehm et fils. In-8, 66 p. [3158

TESTUT (L.). Les Anomalies musculaires chez l'homme expliquées par l'anatomie comparée, leur importance en anthropologie. Précédé d'une préface par M. le professeur Mathias Duval. Paris, G. Masson. In-8, XV-845 p. [3159

LAVILLE (P. L. A.), Dr en médecine. De l'hérédité, de l'imitation et de l'éducation au point de vue de l'hygiène mentale. Bordeaux, Favraud. In-4, 88 p. [3160

LOWRY (Dr Mlle Isabelle). Des hémorragies intestinales dans la fièvre typhoïde. Paris, impr. Davy. In-8, 90 p. [3161

Publications de la Société Bibliographique

EN VENTE A LA LIBRAIRIE DE LA SOCIÉTÉ BIBLIOGRAPHIQUE

195, BOULEVARD SAINT-GERMAIN, 195

POUR PARAITRE PROCHAINEMENT

BIBLIOGRAPHIE

DES

CORPORATIONS OUVRIÈRES

PAR

HIPPOLYTE BLANC

1 volume in-8 raisin de 80 à 100 pages, à deux colonnes

Format BRUNET

Avec Tables de matières et d'auteurs.

Prix de souscription aux Bureaux de la Société Bibliographique **3** fr. — L'ouvrage tiré à petit nombre sera porté immédiatement après sa publication à **5** fr.

SAINT-QUENTIN. — IMPRIMERIE JULES MOUREAU ET FILS.

.S1.7

POLYBIBLION

REVUE
BIBLIOGRAPHIQUE UNIVERSELLE

PARTIE TECHNIQUE

DEUXIÈME SÉRIE. — TOME DIXIÈME. — XLIIe DE LA COLLECTION

SEPTIÈME LIVRAISON. — JUILLET.

HARVARD COLLEGE

PARIS

AUX BUREAUX DU POLYBIBLION

195, BOULEVARD SAINT-GERMAIN, 195

1884

Le *Polibyblion, Revue bibliographique universelle*, paraît du 10 au 15 de chaque mois, en deux parties distinctes : PARTIE LITTÉRAIRE et PARTIE TECHNIQUE.

LA PARTIE LITTÉRAIRE forme par mois une livraison de six feuilles d'impression contenant : 1° Des articles d'ensemble sur les différentes branches de la science et de la littérature ; — 2° Des Comptes rendus de publications françaises et étrangères ; — 3° Un Bulletin faisant connaître les ouvrages récents et de moindre importance ; — 4° Des articles Variétés ; — 5° Une Chronique, résumant tous les faits se rattachant à la spécialité du Recueil ; — 6° Une Correspondance offrant des renseignements bibliographiques ; — 7° Des Questions et Réponses sur des points littéraires, historiques, biographiques, bibliographiques, etc.

LA PARTIE TECHNIQUE forme par mois une livraison de deux à trois feuilles d'impression contenant : 1° Une Bibliographie méthodique des ouvrages récents publiés en France et à l'étranger ; — 2° Les Sommaires des principales revues françaises et étrangères ; — 3° Les Sommaires des mémoires des Sociétés savantes de France ; — 4° Les Sommaires des articles littéraires des grands journaux de Paris.

COMITÉ DE RÉDACTION. — MM. DE BEAUCOURT, *Président ;* ANATOLE DE BARTHÉLEMY ; J.-A. DE BERNON, comte DE PUYMAIGRE ; Marius SEPET, le R. P. C. SOMMERVOGEL. *Administrateur délégué près du Comité*, M. le comte A. DE BOURMONT.

Les communications relatives à la rédaction doivent être adressées au Secrétaire de la rédaction du *Polybiblion*.

Les communications relatives à l'administration doivent être adressées au Gérant du *Polybiblion*.

PRIX D'ABONNEMENT. — Les prix d'abonnement sont ainsi fixés :

Partie littéraire : pour la France, 15 fr. par an ; pour les pays faisant partie de l'Union des postes, 16 fr.

Partie technique : France, 10 fr. ; pour les pays faisant partie de l'Union des postes, 11 fr.

Les deux Parties réunies : France, 20 fr. ; pour les pays faisant partie de l'Union des postes, 22 fr.

Pour les autres pays que ceux ci-dessus indiqués, le port en sus.

Une livraison prise séparément. — Prix : 1 fr. 50.

Les abonnements partent du 1er janvier de chaque année, et sont payables en un mandat sur la poste à l'ordre du Gérant.

COLLECTIONS. — Les années 1868-81 sont en vente, et forment trente-trois volumes gr. in-8, du prix de 7 fr. 50 chacun.

Le *Polybiblion, Revue bibliographique universelle*, est publié sous les auspices de la SOCIÉTÉ BIBLIOGRAPHIQUE.

LA SOCIÉTÉ BIBLIOGRAPHIQUE se compose de membres titulaires et d'associés correspondants, dont le nombre est illimité. On fait partie de la Société après avoir été admis par le Conseil, sur la présentation de deux membres titulaires ou associés.

Chaque Sociétaire paye une cotisation annuelle de 10 francs.

Tout sociétaire peut se libérer de la cotisation annuelle en faisant un versement de 150 francs.

Le titre de membre titulaire est acquis à tout Sociétaire qui, en outre, fait à la Société un apport de 100 francs au moins.

Les demandes d'admission doivent être adressées au secrétaire de la Société, 195, boulevard Saint-Germain.

AUG 5 1884

7e Livraison. Juillet 1884.

BIBLIOGRAPHIE

RÉDACTEUR : HENRI STEIN

THÉOLOGIE.

(L'astérisque indique les ouvrages hétérodoxes.)

Ecriture sainte. Liturgie.

La Sainte Bible. Texte de la Vulgate. Traduction française en regard. Les Livres des Rois. Introduction critique et commentaires par M. l'abbé Clair. Traduction française par M. l'abbé Bayle, docteur en théologie. Préface et 1er livre. Paris, Lethielleux. In-8, 424 p. Complet : 22 fr. [3003

KEPPLER (Prof. Paul). Die Composition des Johannes-Evangeliums. Tübingen, Fues. In-4, 118 p. 5 fr. 60. [3004

JACOBSEN (Aug.). Untersuchungen über das Johannes evangelium. Berlin, G. Reimer. Gr. in-8, VII-192 p. 2 fr. 50. [3005

BOYLESVE (M. de). Le Décalogue en action. S. J. Paris, Haton. Pet. in-18, 44 p. 20 c. [3006

VOLCK (Prof. Dr W.). In wie weit ist der Bibel Irrthumslosigkeit zuzuschreiben? Vortrag, geh. in der Aula der Universität. Dorpat, Karow. Gr. in-8, 20 p. 1 fr. [3007

TARDIF (l'abbé J.). Méthode abrégée, théorique et pratique de plain-chant suivant les traditions grégoriennes, à l'usage des séminaires, collèges et écoles du diocèse d'Angers. Angers, Germain et Grassin. In-8, VIII-184 p. 2 fr. [3008

TARDIF (l'abbé J.). Méthode théorique et pratique de plain-chant suivant les traditions grégoriennes, à l'usage des séminaires, collèges et écoles de son diocèse. Nouvelle édition, revue et corrigée par l'auteur, à l'usage de MM. les ecclésiastiques et de tous ceux qui ont besoin d'une connaissance sérieuse du chant liturgique. Angers, Germain et Grassin. In-8, XVI-249 p. 3 fr. 50. [3009

KEWITSCH (Sem.-Lehr. Thdr). Kurzgefasste Choral-Gesanglehre f. angehende Chorsänger, Organisten u. Schullehrer. 2. verm. u. verb. Aufl. Trier, Lintz. In-8, IV-92 p. 1 fr. 50. [3010

Saints Pères. Théologiens. Ouvrages ascétiques.

MIGNE (J. P.). Patrologiæ cursus completus, seu Bibliotheca universalis, integra, uniformis, commoda, œconomica omnium SS. Patrum, doctorum scriptorumque ecclesiasticorum, sive latinorum, sive græcorum, etc. Series latina in qua prodeunt Patres, doctores scriptoresque Ecclesiæ latinæ a Tertulliano ad Innocentium III. Patrologiæ latinæ tomus XXV. S. Eusebius Hieronymus. Tomus quintus. Paris, Garnier frères. Gr. in-8 à 2 col., 812 p. 10 fr. [3011

JÉRÔME (saint). Œuvres complètes de saint Jérôme, prêtre et docteur de l'Eglise. Renfermant le texte latin soigneusement revu et les meilleures notes des diverses éditions. T. XI. Paris, Vivès. Gr. in-8 à 2 col. 663 p. Complet en 18 volumes : 220 fr. [3012

SAINT-THOMAS. Cursus theologicus in Summam theologicam D. Thomæ. Nova editio, etc. Tomus II. In primæ partis quæstiones VIII-XIV, quibus accedunt quæstiones LXV-LXXIV, seu tractatus de opere sex dierum. Tomus III. In quæstionibus in primam partem D. Thomæ a quæstione XV ad XXVI. Paris, Vivès. Gr. in-8 à 2 col., 928 p. [3013

Complet en 9 volumes : 180 fr.

CHOCARNE. (le P.). Saint Thomas d'Aquin et l'Encyclique Æterni Patris de S. S. le pape Léon XIII. Paris, Poussielgue. In-8, 112 p. 1 fr. 25. [3014

BRUCKER (P. Jak., S. J.). Der Geist d. hl. Franz v. Sales. Für Gläubige jedes Standes bearb. Mit e. Anh der gewöhnlichsten Andachten, aus den Schriften der hl. Mechtildis u. der hl. Gertrud zusammengetragen. Paderborn, Bonifacius-Druckerei. In-16, VIII-532 p. 3 fr. [3015

FERRARIS (L. P.). Prompta bibliotheca

DESCHAMPS (E.). Œuvres complètes, publiées d'après le manuscrit de la bibliothèque nationale, par le marquis de Queux de Saint-Hilaire. T. III. Paris, Firmin-Didot. In-8, XXI-416 p. 12 fr. [3261
Publié par la Société des anciens textes français.

BONNEAU (Alcide). Roland furieux, poème de l'Arioste. Ch. II à XV. Trad. nouvelle, littérale et justalinéaire. Paris, Lieux. Pet. in-12, 356 p. 10 fr. [3262
Tiré à 300 ex.

BAFFO (G.). Poésies complètes en dialecte vénitien. Littéralement traduites pour la première fois, avec le texte en regard. T. III. Paris, Lieux. In-8, XIX-376 p. [3263
Imprimé à 100 exemplaires pour Isidore Lieux et ses amis, En souscription, 200 fr.

LA FONTAINE (J. de). Contes et nouvelles en vers. Ornés d'Estampes d'Honoré Fragonard. Monnet, Touzé et Nilius, gravées d'après les dessins originaux par Le Rat, Nilius, Mongin et R. de Los Rios. Edition revue et précédée d'une notice par Anatole de Montaiglon. Fascicules 2 et 3 du t. II. 4e et 5e parties. Paris, Rouquette. In-8, p. 118 à 331, et 31 pl. [3264
L'ouvrage forme 2 volumes publiés en 5 fasc. ou parties sur papier vélin fort, à 12 fr. chaque fasc. soit 60 fr. compl. pour les souscript.

HALGAN (S.), DE SAINT-JEAN, O. DE GOURCUFF et RENÉ KERVILER. Anthologie des poètes bretons du XVIIe siècle. Nantes, à la Société des bibliophiles bretons et de l'histoire de Bretagne. In-8, XVI-287 p. et portrait. 25 fr. [3265

RAUNIÉ (E.). Chansonnier historique du XVIIIe siècle, publié avec introduction, commentaires, notes et index. Cinquième partie. Le Règne de Louis XVI (1774-1789. I.). T. IX. Paris, Quantin. In-18 j., XL-277 p. et 5 portraits gravés à l'eau-forte par Rousselle et Rivoalen. 10 fr. [3266

ASSE (R.), et GEORGEL (A.). Contes de la revanche (vers), Paris, Ghio. In-18 j., 121 p. 2 fr. [3267

Aux jeunes gens, aux jeunes hommes, un père et un roi ; 1000 ans avant Jésus-Christ : les Proverbes de Salomon, fils de David et roi d'Israël (vers). Nancy, Berger-Levrault. In-8, 60 p. [3268

BENGY-PUYVALLÉE (A. de). Plein air (vers). Paris, Vanier. In-18 j., 108 p. 3 fr. [3269

BOISSIÈRE (J.). Devant l'énigme, poésies (1879-1883). Paris, libr. Lemerre. In-18 j., 238 p. 3 fr. [3270

COPPÉE (F.). De schipbreukeling naar le naufragé door A. B. Jr. S'Gravenhage. A. Rössing. In-8, 15 p. 1 fr. [3271

DES GUERROIS (C.). Sonnets et petits poèmes. Paris, libr. Lemerre. In-18 j., VIII-206 p. 3 fr. [3272

DUCROS (E.). Une cigale au salon de 1884 (poésies). Paris, Baschet. In-8, 88 p. et 23 grav. 5 fr. [3273

GARDET (J.). Fleurs d'amitié ; Livre des souvenirs ; Poésies intimes. 2e vol. Paris, Delalain fr. In-18 j., VIII-80 p. [3274

GUILEBONDE (E. de). Fantasia ! ! ! (1871-1883). I, Politico-Folies ; II, Méli-Mélo ; III, Édilito-Fantasia. Brive, impr. Roche. In-16, XVI-195 p. 2 fr. [3275

JOLIET (L.). Poésies. Chartres, impr. Durand frères. In-18, 332 p. [3276

LEXPERT (C.). Les Mélancolies animales (vers). Illustrations de Clérice. Paris, lib. Ghio. In-18 j., 318 p. 5 fr. [3277

MARTH (F.). Poésies. Paris, Quantin. In-18 j., 164 p. [3278

MISTRAL (F.). Nerto, nouvelle provençale. Avec la traduction française en regard. Paris, Hachette. Pet. in-8, 388 p. 5 fr. [3279

NEUVILLE (P.). Le Séminariste malgré lui (vers). Domfront, impr. Renault. In-8, 296 p. 3 fr. [3280

POTTIER (E.). Quel est le fou ? chansons. Avec une préface de Gustave Nadaud. Paris, Oriol. In-18 j., XII-168 p. 2 fr. [3281

PUGET (A.). Poésies savoyardes. Edition elzévir. T. I : Jeunesse, V-215 p. et portrait de l'auteur ; t. II : Age mûr, VIII-169 p. Chambéry, libr. Perrin. 2 vol. in-16. [3282

RAISMES (G. de). L'Ame inquiète (vers). Paris, Lemerre. In-18 j., 214 p. 3 fr. [3283

SAUREL (A.). Petits (les) jeux floraux de Marseille, ou Recueils des pièces en vers françaises et provençales envoyées au deuxième concours poétique et littéraire ouvert en l'année 1833. T. II. Marseille, Lebon. In-8, 520 p. [3284

SCHURÉ (E.). La Légende de l'Alsace (vers). Paris, Charpentier et Cie. In-18 j., 325 p. 3 fr. 50. [3285

VALORI (H. de). Le Poème des amoureux. Paris, Ollendorff. In-8, 181 p. [3286

VÉZIAN. Poésies de Vézian aîné. Carpentras, Tourette. In-16, IV-68 p. avec vign. [3287

PIRE. Mes amusettes. Recueil de chansons wallonnes. Dison (Belgique), chez l'auteur. In-8 de 400 pages, avec un portrait de l'auteur gravé sur cuivre, et airs notés à la fin de l'ouvrage. 3 fr. 50. [3288

WILDENBRUCH (Ernst v.). Dichtungen u. Balladen. Berlin, Freund et Jekel. In-8, 112 p. 3 fr. 75. [3289

BOON (M.). Twee Transvaalsch liederen. (Deux chants du Transwaal). Het vrijheidslied en het Vredelied. Een of tweestammig, met piano-begeleiding, in muziek gebracht en opgedragen aan

de Transwaalsch deputatie. Zaandjik, Heijnis Tz. In-4, 4 pp. et musique. 2 fr. [3290

Théâtre.

CALADISA. Sacountala, drame en sept actes, mêlé de prose et de vers. Traduit par Abel Bergaigne, maître de conférences à la faculté des lettres de Paris, et Paul Lehugeur, professeur. Paris, Lib. des bibliophiles. In-16, XII-198 p. 3 fr. [3291

Tirage à petit nombre.

JOUANNIN (M.). Neuf et dix. Paris, Tresse. In-18 j., VII-277 p. 3 fr. 50. [3292

PARODI (D. A.). La Jeunesse de François Ier, Marignan-Pavie (1515-1525), tragédie historique en vers, en trois actes, un prologue et un épilogue. Paris, Dentu. In-18 j., 126 p. 2 fr. [3293

PRAT (J. G.). Marozia. drame historique en cinq actes et huit tableaux. Saint-Germain, impr. Bardin et Ce. In-18 j., 124 p. 2 fr. 50. [3294

Romans & Contes.

ALCAN (E.). La Flore du Calvaire, traits caractéristiques de quelques voies douloureuses. Paris et Lyon, Delhomme et Briguet. In-18 j., 324 p. 3 fr. [3295

AMBALOGES (L. d'). Assunta. Paris, Plon et Nourrit. In-18 j., 299 p. 3 fr. [3296

AMIC (H.). Au pays de Gretchen. Paris, lib. C. Lévy. In-18 j., 394 p. 3 fr. 50. [3297

AUBINEAU (L.). Parmi les lys et les épines, récits et souvenirs. Paris, Palmé. In-18 j., VI-400 p. 3 fr. 50. [3298

BABAZ. Le Vol des araignées; la Cave des apiculteurs. Précédés d'une notice biographique par Mme Claudius Lavergne. Paris, Palmé, In-18, 289 p. 2 fr. [3299

BANVILLE (T. de). Scènes de la vie, contes héroïques. Paris, Charpentier. In-18 j., avec un dessin de Georges Rochegrosse. In-18 j., 388 p. 3 fr. 50. [3300

BERTHET (A.). Les Naufragés de la Marie-Elisabeth. Paris, Téqui. In-12, 369 p. 2 fr. [3301

BLANDY (S.). Les Epreuves de Norbert. Paris, Hetzel. In-18 j., 392 p. 3 fr. 50. [3302

BOURGANT (L.). Nouvelles champenoises. Paris, librairie Ghio. In-18 j., 273 p. et grav. 3 fr. [3303

BRET HARTE. Flip; le Gentilhomme de la porte; la Trouvaille de Blazing-Star; l'Homme de la place. Traduction de Deseigneux. Paris, C. Lévy. In-18 j., 323 p. 3 fr. 50. [3304

CAUVAIN (H.). Mme Gobert; la branche de corail : Une méprise; Deux martyrs; Maître Claudius. Paris, C. Lévy. In-18 j., 371 p. 3 fr. 50. [3305

CAZE (R.). Les Bas de Monseigneur. Paris, Marpon et Flammarion. In-18 j., 340 p. 3 fr. 50. [3306

CHERZOUBRE (J. de). Françoise de Chaverny. Paris, Blond et Barral. In-18 j., 309 p. 3 fr. [3307

CLADEL (L.). Urbains et Ruraux (2e série des Va-nu-pieds). Avec une notice de Maurice Talmeyr. Paris, Ollendorff. In-18 j., XV-324 p. 3 fr. 50. [3308

Contes arabes. Histoire des dix visirs (Bakhtiar-Nameh), traduite et annotée par René Basset, professeur à l'Ecole supérieure des lettres d'Alger. Paris, Leroux, In-18, XXVIII-207 p. 5 fr. [3309

COUTURIER (P. L.). Le Manuscrit de l'abbé N., Paris, Dentu. In-18 j., 321 p. 3 fr. [3310

DALSÈME (A. J.). La Folie de Claude. Paris, Marpon et Flammarion. In-18 j., 380 p. 3 fr. 50. [3311

DAUDET (A.). Sapho, mœurs parisiennes. Paris, Charpentier. In-18 j., 341 p. 3 fr. 50. [3312

DAUDET (E.). Mlle Vestris, histoire d'une orpheline. Paris, Plon et Nourrit. In-18 j., 369 p. 3 fr. 50. [3313

DEBANS (C.). Les Malheurs de John Bull. Paris, impr. Mouillot; libr. Marpon et Flammarion. In-18 j., 296 p. 3 fr. 50. [3314

DELVAU (A.). Les Cocottes de mon grand-père. Paris, Marpon et Flammarion. In-18 j., 377 p. 5 fr. [3315

DEMOULIN (Mme G.). Une école où l'on s'amuse. Paris, Hachette. In-8, 207 p. avec vign. et 2 cartes. 1 fr. 50. [3316

DOSTANGE (F.). Les suites d'une faute. Rouen, impr. Cagniard. In-16, VI-165 p. [3317

DU BOISGOBEY (F.). Le Secret de Berthe. Paris, Dentu. 2 vol. in-18 j., t. I, 387 p.; t. II, 360 p. 6 fr. [3318

DUBUT DE LAFOREST. Un Américain de Paris. Paris, C. Lévy. In-18 j., XIV-355 p. 3 fr. 50. [3319

DU PRÉJOUET. Les Mémoires d'Onésime, impressions d'un mannequin. Paris, Vanier. In-18 j., 348 p. 3 fr. 50. [3320

DU THEILLET (A.). Le Coffret de l'aïeule. Paris, Téqui. In-12, 239 p. 2 fr. 50. [3321

DUVAL (G.). Vieille histoire. Paris, Tresse. In-18 j., 303 p. 3 fr. 50. [3322

EDWARDES (Mrs). Une singulière héroïne, roman anglais. Traduit avec l'autorisation de l'auteur par E. Nora. Paris, Hachette. In-18 j., 267 p. 1 fr. 25. [3323

L'Enfant de trente-six ! pères, récits, contes et nouvelles; par MM. About, d'Auriac, de Bornier, Cherbuliez, Coppée, P. Féval, Gonzalès, Houssaye, J. Simon, Theuriet, E. Thierry, Vian, etc. Paris, Dentu. In-18 j., 500 p. 3 fr. 50. [3324

ERWIN (E. d'). Les Trois oranges, suivi de : l'Ane et l'Alchimiste; les Desserts

de Mme Duval. Paris, Hachette. In-16, 125 p. avec vign. 60 cent. [3325

ESCOFFIER (H.). Les Femmes fatales. Blonde aux yeux noirs. 1re et 2e éd. Paris, Dentu. In-18 j., VI-280 p. 3 fr. [3326

ETHAMPES (Mlle G. d'). Les Deux Alix. Paris et Lyon, Delhomme et Briguet. In-18 j., 322 p. 3 fr. [3327

GÉRARD (A.). Solange. Paris, Plon et Nourrit. In-18 j., 247 p. 3 fr. [3328

GIRARDIN (J.). Sans-Cœur. Paris, Hachette. In-16, 297 p. 2 fr. [3329

GONCOURT (E. de). Chérie. Paris, Charpentier et Ce. In-18 j., XVI-359 p. 3 fr. 50. [3330

GUILLOU (J.). Buez sant Milliau ha sant Moelar sent ha roueet a vreiz-izel scrivet gant an autrou J. Guillou, beleg. Brest, Lefournier. Pet. in-18, VIII-296 p. [3331

GUYOT (Y.). Un fou. Paris, Marpon et Flammarion. In-18 j., 314 p. 3 fr. 50. [3332

JAMES (H.). L'Américaine à Paris, roman. Traduit de l'anglais par Léon Bachet. Paris, Hachette. 2 vol. in-18 j., t. I, 258 p.; t. II. 265 p. 2 fr. 50. [3333

JOSSELÈS (F.). Mœurs du second Empire; Adèle. Paris, Dentu. In-18 j., 328 p. 3 fr. [3334

KANDEL (G.). Lieutenant, capitaine et commandant. Paris, Ollendorff. In-18 j., VI-302 p. 3 fr. 50. [3335

LABITTE (A.). Les Fantaisies réelles : le 108e uhlans; le Toast; Deux âmes; Quatre jours de consigne, etc. Paris, Frinzine, Klein et Ce. In-18 j., 315 p. 3 fr. 50. [3336

LA CHATAIGNERAIE (G. de). Le Mystère d'un vieux château. Paris, Téqui. In-12, 336 p. 2 fr. [3337

LANGLET (Mme H.). Hélène. Paris, Blériot et Gautier. In-18 j., 249 p. 2 fr. [3338

Liber Sadicus. Justine, ou les Malheurs de la vertu. Reproduction textuelle de l'édition originale (en Hollande, 1791). Paris, Lieux. In-8, 341 p. et front. gravé. [3339

LOMON (G.). L'Amirale. Paris, Plon et Nourrit. In-18 j., 263 p. 3 fr. [3340

LOUVET DE COUVRAY. Amours du chevalier de Faublas. Nouv. éd., ornée de 4 jolies grav. d'après Marillier. Paris, tous les libraires. 4 vol. pet. in-18. T. I, XXXVIII-353 p.; t. II, 378 p.; t. III, 385 p.; t. IV, 379 p. [3341

MARCEL (E.). Le Saint de neige. Suivi de : la Main morte; le Diable au cabaret; la Traite de l'abbaye d'Orval. Paris, Blériot et Gautier. In-18 j., 235 p. 2 fr. [3342

MARCHAL (V.). Souvenirs d'un prodigue. Paris, Bourguet-Calas. In-18, VII-377 p. 3 fr. [3343

MARGERIE (E. de). Moines et Brigands, et autres petits drames, à l'usage des cercles catholiques d'ouvriers, etc. Paris, Téqui. In-12, 283 p. 2 fr. [3344

MARIE (Mme). Monsieur le curé. Paris, Blériot et Gautier. In-18 j., 245 p. 2 fr. [3345

MARYAN. La Maison de famille. Paris, Blériot et Gautier. In-17 j., 301 p. 3 fr. [3346

MAUPASSANT (G. de), Miss Harriet. Paris, Havard. In-18 j., 353 p. 3 fr. 50. [3347

MOUËZY (A.). Vic-en-Sèche. Paris, lib. Firmin-Didot et Ce. In-18 j., 317 p. 3 fr. [3348

NAVERY (R. de). Le Serment du corsaire. Paris, Blériot et Gautier. In-18 j., 527 p. 3 fr. [3349

PARFAIT (P.), Petit-Pierre ; la Maison du Juif; la Chouette; la Morte fiancée. Avec une préface de Jules Claretie. Paris, C. Lévy. In-18 j., XIII-330 p. 3 fr. 50. [3350

PERRET (P.). Les Misères du cœur : Sans témoins: les Yeux d'or ; le Supplice d'une honnête femme. Paris, C. Lévy. In-18 j., 305 p. 3 fr. 50. [3351

PROTCHE DE VIVILLE (J.). Jean Courtebarbe, le beau tisserand de Béziers. Paris, Blériot et Gautier. In-18 j., 316 p. 3 fr. [3352

RAMBAUD (Y.) et DUBUT DE LAFORESTE. Le Faiseur d'hommes. Paris, Marpon et Flammarion. In-8, XXXII-317 p. 3 fr. [3353

RESTIF DE LA BRETONNE. Monsieur Nicolas, ou le Cœur humain dévoilé, mémoires intimes. Réimprimés sur l'édition unique et rarissime publiée par lui-même en 1796. T. XII. Paris, lib. Liseux. In-8, 244 p. 3 fr. 50. [3354

Chaque volume se vend séparément.

RICHEBOURG (E.). Les Drames de la vie. La Petite Mionne. I. Un drame de famille. Paris, Dentu. In-18 j., 448 p. 3 fr. [3355

ROD (E.). La Femme d'Henri Vanneau. Paris, Plon et Nourrit. In-18 j., 286 p. 3 fr. 50. [3356

SAINT-GERMAIN (J. T.). Pour une épingle. Paris, Charpentier. In-32, 278 p. avec 2 dessins de Guill. Allaux, gravés à l'eau-forte par H. Manesse. 4 fr. [3357

SAULIÈRE (A.). Histoires conjugales, nouveaux contes lestes. Illustrations de Somm. Paris, Dentu. In-18 j., 309 p. 3 fr. 50. [3358

SUMMER (Mme M.). Le Dernier amour de Mirabeau. Paris, C. Lévy. In-18 j., 337 p. 1 fr. [3359

SUSSEX (L. de). La Dernière semaine de Jésus, ou les Sept jours de la création nouvelle. Paris, Bourguet-Calas. In-32. 128 p. 1 fr. 25. [3360

VAST-RICOUARD. Vierge. Paris, Ollendorff. In-18 j.. 319 p. 3 fr. 50. [3361

WAGNER (Mme E.). La Fauvette et le Pinson, suivi de Patte de velours, contes. Epernay, Bonnedame et fils. In-8, 299 p. avec vign. [3362

ZACCONE (P.). La Fille des camelots. Paris, Rouff et Ce. In-18 j., 400 p. 3 fr. 50. [3363

ROUMANILLE (J.). Li conte prouvençau e li cascareleto, emé bon noumbre d'ésti conte tradu en francés. Avignon, Roumanille. In-18 j., 346 p. 3 fr. 50. [3364

PIGNONE (Carlo). Mulier! novelle. Roma, frat. Bocca edit. (Caserta, tip. G. Nobile e C.), 1883. In-16, 347 p. 3 fr. [3365

STERNE (L.). Voyage sentimental en France et en Italie. Traduction nouvelle et notice de M. Emile Blémont. Illustrations de Maurice Leloir, comprenant 220 dessins dans le texte et 12 grandes compositions hors texte. Paris, Launette; tous les libraires. Gr. in-8, XII-215 p. 50 fr. [3366

Il a été tiré 200 ex. de grand luxe numérotés. Ex. sur jap., 350 fr.; sur what., 300 fr.

HERDER et LIEBESKIND. Les Feuilles de palmier. Edition annotée par L. Schmitt. Paris, Garnier. In-18 j., VIII-170 p. 1 fr. 25. [3367

BENDA (Osc.). Im wachen Traum. Novellen. Freiburg i/Br., Kiepert & v. Bolschwing. In-8, VI-243 p. 5 fr. [3368

CORNELIUS (Arth.). Lose Blätter. Gedichte. Iena, Mauke. In-16, 104 p. 4 fr. [3369

LUGANO (Sylvio). Die Königin der Nacht. Roman. 2 Bde. Leipzig, Friedrich. In-8, 421 p. 10 fr. 50. [3370

STINDE (Jul.). Die Familie Buchholz. Aus dem Leben der Hauptstadt. Berlin, Freund & Jeckel. Gr. in-8, 216 p. 4 fr. 30. [3371

WILBRANDT (Adf.). Der Verwalter. Die Verschollenen. Novellen. Breslau, Schottländer. In-8, 327 p. 6 fr. 80. [3372

LOON (Gustaaf van). Uit den vreemde. Novellen. (De l'étranger; nouvelles.) Haarlem, W. Gosler. In-8, 152 p. 3 fr. 50. [3373

Critique et Histoire littéraire.

COHN (Leop.). Untersuchungen über die Quellen der Plato-Scholien. [Aus : « Jahrbb. f. class. Philol. 13. Suppl.-Bd. »] Leipzig, Teubner. Gr. in-8, 94 p. 3 fr. 60. [3374

KALLENBERG (H.). Commentatio critica in Herodotum. Berlin, Gaertner. Gr. in-4. 28 p. 1 fr. 25. [2375

BALLS (Emil) Grammatica Plautina. Specimen I et II. Ed. II. Berlin, Mayer et Müller. Gr. in-8, 50 et 11 p. 2 fr. 50. [3376

KESKEBERG (Aug.). Quæstiones Plautinæ et Terentianæ ad religionem spectantes. Dissertatio philologica. Lipsiæ, Köln, Teubner. Gr. in-8, 60 p. 2 fr. [3377

HILDEBRANDT (Frz.), de Hecyræ Terentianæ origine. Dissertatio inauguralis philologica. Jena, Pohle. Gr. in-8, 51 p. 1 fr. 50. [3378

LORENZ (Past. prim. Otto). Der Römerbrief. Uebersetzung u. erklär. Umschreibgn. Breslau, Woywod. Gr. in-8, 97 p. 3 fr. [3379

SUSEMIHL (Frz.). De carminis Lucretiani procœmio et de vitis Tisiæ, Lysiæ, Isocratis, Platonis, Antisthenis, Alcidamantis, Gorgiæ, quæstiones epicriticæ. Berlin, Calvary et Co. Gr. in-4, 22 p. 2 fr. 50. [3380

PETERSDORFF (Gymn. Dir. Dr. R.). Eine neue Hauptquelle des Q. Curtius Rufus. Beiträge zur Kritik der Quellen fürdie Geschichte Alexanders d. Grossen. Hannover, Hahn. Gr. in-8, III-64 p. 2 fr. 50. [3381

DUMÉRIL (A.). Apollonius de Tyane et l'état du paganisme dans les premiers siècles de l'ère chrétienne. Bordeaux, lib. Duthu. In-8, 37 p. (Extr. des *Ann. de la faculté de Bordeaux.*) [3382

KINZEL (Karl.) Zwei Recensionen der Vita Alexandri Magni interprete Leone archipresbytero Neapolitano. Berlin, Gaerner. Gr. in-4, 33 p. 1 fr. 35. [3383

EBERT (A.). Histoire générale de la littérature au moyen âge en Occident. Traduite de l'allemand par le Dr Joseph Aymeric et le Dr James Condamin. T. II : Histoire de la littérature latine chrétienne depuis l'époque de Charlemagne jusqu'à la mort de Charles le Chauve. Paris, Leroux. In-8, 454 p. 10 fr. [3384

NARBEY (l'abbé C.). Quel est texte de la vie authentique de sainte Geneviève ? étude critique, suivie de sa vie authentique et de la traduction. Paris, Poussielgue. In-8, 88 p. 3 fr. (Extrait du *Bulletin d'histoire et d'archéologie du diocèse de Paris*, avril 1884.) [3385

BIELING (Dr Alex.). Die Reineke-Fuchs-Glosse. in ihrer Entstehg. u. Entwicklg. dargestellt. Berlin, Gaertner. Gr. in-4, 22 p. 1 fr. 50. [3386

BEBEL (Aug.). Die mohammedanisch-arabische Kulturperiode. Stuttgart, Dietz. In-8, IV-144 p. 2 fr. 50. [3387

COLAGROSSO (Fr.). Studii sul Tasso e sul Leopardi. Forli, tip. frat. Gherardi. In-8, 294 p. 4 fr. [3388

HAMANN (Oberlehr. Dr Alb.). A short sketch of the history of the english drama from the accession of James I. to the closing of the theatres, 1603-1642 [as a specimen of a larger work on the history of the english drama]. Berlin, Gaertner. Gr. in-4, 28 p. 1 fr. 50. [3389

BROGLIE (E. de). Fénelon à Cambrai, d'après sa correspondance (1699-1715). Paris, Plon, Nourrit et Ce. In-8, XII-454 p. 7 fr. 50. [3390

TRÉVERRET (A. de). Don Carlos, fils de Philippe II (dans les œuvres de Saint-Réal, d'Otway, d'Alfieri, de Schiller et de M. Nuñez de Arce). Bordeaux, Gounouilhou. In-8, 40 p. [3391

AULARD (F. A.). Des portraits littéraires

au XVIIIe siècle, pendant la Révolution, discours prononcé à la séance de rentrée des facultés de Poitiers. Poitiers, libr. Druinaud. In-8, 40 p. [3392

CHARPENTIER (J. P.). La littérature française au XIXe siècle. Paris, Garnier frères. In-18 j., XXIV-370 p. 3 fr. 50. [3393

MELITZ (Leo). Geschichte der Stadt-Theaters in Stralsund 1834-1884. Eine Festschrift zur Feier d. 50 jähr. Bestehens d. neuen Schauspielhauses. Stralsund, Bremer. Gr. in-8, 32 p. 3 fr. [3394

Epistolaires. Polygraphes.

MALLET DU PAN. Correspondance inédite avec la cour de Vienne (1794-1798), publiée d'après les manuscrits conservés aux archives de Vienne, par André Michel. Avec une préface de M. Taine, de l'Académie française. Paris, Plon. 2 vol. in-8, t. I, XXXII-442 p.; t. II, 442 p. 16 fr. [3395

METTERNICH (de). Mémoires, documents et écrits divers laissés par le prince de Metternich, chancelier de cour et d'Etat. Classés et réunis par M. A. de Klinkowstroem. Troisième partie : La Période de repos (1848-1859). Paris, Plon et Nourrit. T. VIII. In-8, XII-732 p. 9 fr. [3396

GUIZOT. Lettres à sa famille et à ses amis, recueillies par Mme de Witt, née Guizot. Paris, Hachette. In-18 j., 442 p. 3 fr. 50. [3397

HEINE (H.). Mémoires. Traduction de J. Bourdeau. Paris, C. Lévy. Gr. in-16, XVI-143 p. 5 fr. [3398

QUINET (E.). Œuvres complètes. Histoire de la campagne de 1815. Paris, Germer Baillière. In-18 j., 471 p. [3399
24 volumes à 3 fr. 50.

MILANS DEL BOSCH (L.). Don Lorenzo Milans del Bosch. Lettres à ses amis Doniol (1841-1873). De Puy, Marchessou. In-8, XII-119 p. [3400

DURAND-DÉSORMEAUX (F.). Réflexions et pensées. Précédées d'une notice sur la vie, le caractère et les travaux de l'auteur, par Charles Yriarte. Bordeaux, Paris, F. Alcan. In-8, 131 p. 2 fr. 50. [3401

HISTOIRE.

Géographie, Topographie Ethnographie.

VIVIEN DE SAINT-MARTIN. Atlas universel de géographie ancienne, moderne et du moyen âge, construit d'après les sources originales et les documents actuels, voyages, mémoires, travaux géodésiques, cartes particulières et officielles, avec un texte analytique. Environ 110 cart. grav. sur cuivr. par nos meilleurs artistes, sous la direction de MM. Et. Collin et Delaune. 4e liv. Paris, Hachette et Ce. In-4 à 2 col., 3 p. et 3 cart. 6 fr. la livr. [3402

L'Atlas sera publié par livr. contenant chacune trois cartes accompagnées de notices. Le prix de chaque carte, en aucun cas, ne sera inférieur à 2 fr. 50.

DUJON (E.). Etudes préhistoriques sur les migrations des peuples. L'Egypte dans l'Inde, 4000 ans avant Jésus-Christ. Paris, Marpon et Flammarion. In-8, 24 p. 1 fr. [3403

DUBOIS (M.). De Co insula, facultati litterarum Parisiensi ad gradus doctoris rite capessendos thesim proponebat Marcel Dubois. Paris, Berger-Levrault. In-8, 73 p. et 3 cartes. [3404

LA BRUGÈRE (de). Atlas national. Nouvelle édition, mise à jour et contenant la géographie physique, politique, historique, économique, militaire agricole, industrielle et commerciale de la France et de ses colonies, et la statistique la plus récente et la plus complète. Livraison I. Paris, lib. Fayard. In-4 à 3 col. 4 p. et carte coloriée des chemins de fer de l'Europe. [3405

L'ouvrage comprendra 125 livraisons à 15 cent., contenant 125 cartes géographiques coloriées et les plans des principales villes de France chromolithographiés. Il coûtera complet 18 fr. 75.

LENTHÉRIC (C.), ingén. en chef des p. et ch. Le Rhône primitif. Nîmes, Clavel et Chastanier, Paris, Lechevalier. In-4, 63 p. et pl. 5 fr. [3406

GRAVIER (G.). Examen critique de la Géographie de la Seine-Inférieure. Rouen, Cagniard. In-4, 59 p. [3407

Compte rendu des travaux du congrès national des sociétés françaises de géographie. 5e session. Bordeaux, septembre 1882. Bordeaux, Gounouilhou. In-8, 422 p. et cartes, [3408

MICHOW (Dr H.). Die ältesten Karten v. Russland, e. Beitrag zur histor. Geographie. Mit 3 Karten u. 1 Skizze. [Aus : « Mittheilgn. d. geogr. Gesellsch. in Hamburg 1882-83. »] Hamburg, Friederichsen et Co. Gr. in-8, 91 p. 5 fr. 60. [3409

PICK (Assist. Dr Adf. Jos.). Die elementaren Grundlagen der astronomischen Geographie. Gemeinverständlich dargestellt. Mit 2 (lith.) Sternkarten u. 80 Holzschn. Wien, Klinkhardt. Gr. in-8, XIV-169 p. 3 fr. 70. [3410

RUEFLI (Sek.-Lehr. J.). Leitfaden der mathematischen Geographie. Für den Unterricht an mittlern Schulanstalten, sowie zum Selbststudium bearb. Bern, Dalp. In-8, V-96 p. m. eingedr. Holzsch. 2 fr. 50. [3411

Voyages.

LAVALLOIS (J.). Autour de Paris, promenades historiques. Tours, Mame et fils. In-8, 430 p. et grav. 5 fr. [3412

RIMAUD (Dr). Nouvelles excursions forézіennes par monts, par vaux et à travers la plaine. Saint-Etienne, Chevalier. In-8, 216 p. et 2 pl. [3413

VINGTRINIER (A.). Zigzags lyonnais autour du Mont-d'Or. Orné d'un portrait et de 4 eaux-fortes, avec biographie de l'auteur. Lyon, Georg. In-12, XXIV-168 p. [3414

MAIRE (J.). Souvenirs d'Alger. Paris, Challamel. In-8, 131 p. avec fig. 4 fr. [3415

FLATTERS (lieut.-col.). Documents relatifs à la mission dirigée au sud de l'Algérie. Journal de route; Rapports des membres de la mission; Correspondance. Paris, Imp. nationale. In-4, VI-447 p. avec fig., pl. et cart. [3416

COSSON (E.), de l'Institut. Forêts, bois et broussailles des principales localités du nord de la Tunisie explorées en 1883 par la mission botanique. Paris, Imp. nationale. In-8, 42 p. [3417

LEMIRE (C.). Voyage à pied en Nouvelle-Calédonie et description des Nouvelles-Hébrides. Ouvrage orné de 2 cartes et de 14 illustrations d'après les photographies de M. Hughan, par MM. Le Riverend et Dochy. Paris, Challamel aîné. In-8, VIII-304 p. 7 fr. 50. [3418

CANIVET (C.). Les Colonies perdues. Paris, Jouvet et Ce. In-18 j., IV-271 p. avec 65 vign. 2 fr. 25. [3419

PERK (M. A.). In de Belgische Ardennen. (Les Ardennes belges.) 2e herziene druk. Met schetskaarten en register. Harrlem, H. D. Tjeenk Willink. In-8, XIV-284 p. et 1 carte. 3 fr. 75. [3420

La Belgique, le Rhin et la Hollande. Orléans, Jacob. In-12, 140 p. [3421

NARJOUX (F.). En Allemagne. La Prusse et ses annexes, le pays, les habitants, la vie intérieure. Paris, Plon et Nourrit. In-18 j., 414 p. avec 16 dessins par l'auteur. 5 fr. [3422

GOURDAULT (J.). A travers le Tyrol. Tours, Mame et fils. Gr. in-8, 468 p. avec 62 grav. et carte. 3 fr. 40. [3423

VIGNERON (L.). Entre les Alpes et les Carpathes (Autriche, Croatie, Hongrie). Paris, Delhomme et Briguet. In-8, 383 p. 3 fr. [3424

ERGNER (Rud.). Siebenbürgen. Eine Darstellung des Landes und der Leute. Leipzig, Bruckner. Gr. in-8, VI-410 p. 8 fr. [3425

ORNÉLY (J.). Le Czar et le Roi, souvenirs et impressions de voyage. Illustrations de Bourgain. Paris, bureaux du *Clairon*. In-18 j., 410 p. 3 fr. 50. [3426

ULLER (E.) et BERNIER (G.). Un Français en Sibérie; les Aventures du comte de Montleu. Suivi de: les Hôtes de Schamyl, par G. Bernier. Paris, Dreyfus. Gr. in-8, 304 p. avec gravures. 6 fr. [3427

BELLOC (J. T. de). Toujours Jérusalem, souvenirs d'un voyage en Terre sainte. Paris, Palmé. In-18, II-277 p. 2 fr. [3428

GIRARD (B.). Souvenirs d'une campagne dans le Levant; les Côtes de la Syrie et de l'Asie-Mineure. Paris, Berger-Levrault. In-8, 136 p. 5 fr. [3429

COURRET (C.). A l'est et à l'ouest dans l'Océan indien (Sumatra, Zanzibar, le Zambèse et la route des grandes mers intérieures, etc.). Edition ornée d'une carte de la Zambésie et de 12 dessins d'après les photographies de l'auteur. Paris, Chevalier-Marescq. In-18 j., 374 p. et port. 5 fr. [3430

SEMPER (Prof. Dr. C.). Reisen im Archipel der Philippinen. 2e partie. Wissenschaftliche Resultate. 4. Bd. 1. Abth. 2. Hälfte. Wiesbaden, Kreidel. Gr. in-4. 36 fr. [3431

Inhalt: Die Sipunculiden. Eine systemat Monographie, unter Mitwirkg. v. DD. J. G. de Man u. C. Bulow bearb. v. Prof. Dr. Emil Selenka. 2 Helfte. Mit 7 Taf. Abbildgn. in Farbendr. (XXXII u. 57-131 p. m. 6. Bl. Erklargn.)

CLERC (A.). Chez les Yankees. Paris, Librairie générale de vulgarisation. In-16, 200 p. et grav. 1 fr. 50. [3432

BESANCENET (A. de). Les Français au cœur de l'Afrique. Paris, Téqui. In-12, 263 p. 2 fr. [3433

NEUVILLE (D.) et BÉRARD (C.). Les Voyages de Savorgnan de Brazza (Ogooué et Congo, 1875-1882). Paris, Berger-Levrault. In-8. XXI-303 p. avec portrait et carte. 7 fr. 50. [3434

CRÉMAZY (L.). Notes sur Madagascar (seconde partie). Paris, Berger-Levrault. In-8, 83 p. et carte. [3435

DABRY DE THIERSANT (P.). Nos intérêts dans l'Indo-Chine. Avec une carte du Tonkin. Paris, Leroux. In-8, 31 p. 1 fr. [3436

GACHET (C. P.). Excursion au pays de l'or. 1re éd. Paris, Perret. In-8, 186 p. 5 fr. [3437

Histoire biblique et ecclésiastique.

CHALLONER (mousig. R.). Della vita e della gloriosa morte di molti sacerdoti e laici uccisi in odio della fede cattolica nell'Inghilterra: memoria. Prato, tip. Giachetti. In-8, 904 p. [3438

LAVIGERIE. Œuvres choisies de S. E. le cardinal Lavigerie, archevêque d'Alger. Première partie: Œuvres concernant les missions; seconde partie: Apostolat catholique. Paris, Poussielgue. 2 vol. in-8. Première partie, IV-544 p.; seconde partie, 550 p. 15 fr. [3439

LESSERTEUR (E. C.). Les Premiers prêtres

indigènes de l'Eglise du Tonkin. Lyon, Mougin-Rusand. In-8, 47 p. et gravures. [3440

Martyrs et Poètes, souvenirs du séminaire des Missions étrangères. Paris, Palmé. In-18 j., 107 p. 1 fr. 50. [3441

Hagiologie. Ordres religieux.

FÖRSTER (D. Th.). Ambrosius, Bischof v. Mailand. Eine Darstellg. seines Lebens u. Wirkens. Halle, Strien. Gr. in-8, VIII-336 p. 10 fr. 60. [3442

ROUSSEL SAINT-GEORGES. Histoire de sainte Clotilde. Paris, Téqui. In-12, 179 p. 1 fr. [3443

HEBRARD (ab.). Santa Giovanna di Valois e l'ordine dell'Annunziata; con una Introduzione sulla vita religiosa: traduz. di Marianna Nistri. Firenze, tip. M. Ricci. In-8, 342 p. 2 fr. [3444

BLAMPIGNON. L'Episcopat de Massillon d'après des documents inédits, suivi de sa correspondance. Paris, Plon et Nourrit. In-18 j., II-377 p. 3 fr. 50. [3445

JAUNAY (L.). Histoire des évêques et archevêques de Paris. Paris, Téqui. In-12, 353 p. 2 fr. [3446

LAGRANGE (F.). Vie de Mgr Dupanloup, évêque d'Orléans, de l'Académie française. T. III. L'Evêque d'Orléans. Deuxième partie. Paris, Poussielgue frères. In-8, LX-544 p. 7 fr. 50. [3447

HARTWIG (Oberlehr. Dr. C.). Die Erziehungsprinzipien Dupanloup's u. deren praktische Anwendung. Leipzig, Siegismund & Volkening. Gr. in-8, 56 p. 1 fr. 50. [3448

PICQUIGNY (P. de). Vie et écrits de Mgr Jacquenet, évêque d'Amiens. Amiens, les principaux libraires. In-8, 77 p. [3449

VAUTREY (Mgr). Histoire des évêques de Bâle. Ouvrage publié sous les auspices de S. G. Mgr Lachat, évêque de Bâle. Avec illustrations, portraits, etc. T. I. Einsiedeln, C. & N. Benziger. Gr. in-8, 260 p. 10 fr. [3450

Mythologie. Hérésies.

HOERNES (Mor.). Atlantis. Ein Flug zu den alten Göttern. Mythologisches Märchen. Wien, Konegen. In-8, VIII-111 p. 2 fr. 60. [3451

SINGER (J.). Sollen die Juden Christen werden? Ein offenes Wort an Freund u. Feind. Mit e. fesm. Schreiben Ernest Renan's an den Verf. Wien, Frank. Gr. in-8, VIII-56 p. 1 fr. 50. [3452

SCHULER (G. M.). Der Pantheismus. Gewürdigt durch Darlegg. u. Widerlegg. Würzburg, Bucher. Gr. in-8, 136 p. 2 fr. 60. [3453

JONAS (Phil. Wilh.). Revolutionär od. Reformator? Was war Luther? Ein Beitrag zur Reformationsgeschichte. 2. vielfach umgearb. u. erweit. Aufl. Eberswalde, Rust. Gr. in-8, VII-[illegible] p. 3 fr. 60. [3454

NITZSCH (Prof. Dr. Frdr.). Luther und Aristoteles. Festschrift zum 400jähr. Geburtstage Luther's. Kiel, Universitätsbuchhandlung. Gr. in-8, III-51 p. 2 fr. [3455

LÉON XIII. La Franc-maçonnerie, lettre encyclique de S. S. Léon XIII, aux patriarches, primats, archevêques et évêques de tout l'univers catholique. Paris, Société bibliographique. In-18 j., 36 p. [3456

ETAMPES (L. d') et JANNET (C.). La Franc-Maçonnerie et la Révolution. Avignon, Seguin frères. In-18 j., XXXII-515 p. 3 fr. 50. [3457

La Franc-Maçonnerie d'après les francs-maçons : 1° Ce qu'elle veut; 2° Ce qu'elle dit; 3° Ce qu'elle fait; 4° Ce qu'elle a fait. 4e édition, augmentée. Paris, Haton. In-32, 62 p. 0 fr. 25. [3458

Histoire universelle, ancienne, moderne.

EVERS (Dr. E.). Das Emporkommen der persischen Macht unter Cyrus [nach den neuentdeckten Inschriften]. Berlin, Gaertner. Gr. in-4, 40 p. 1 fr. 50. [3459

DURUY (V.). Histoire romaine (programme de 1880 pour la classe de quatrième). Nouvelle édition entièrement refondue. Paris, Hachette et Cie. In-18 j., X-476 p. et cartes. 3 fr. 50. [3460

TISSOT (C.). Recherches sur la campagne de César en Afrique. Paris, imp. nat. In-4, 61 p. avec 3 pl. [3461

MÜNZER (Dr. Johs.). Ein Philosoph auf dem Throne. [Marc Aurel.] Vortrag, geh. im Wissenschaftl. Club am 11. Jan. 1884. [Aus: „Monatsblätter d. Wissenschaftl. Club".] Wien, Rospini. In-8, 10 p. 1 fr. 25. [3462

SCHMIDT (Otto Ed.). Die letzten Kämpfe der römischen Republik. 1 H. Historische Studien. [Aus: „Jahrbb. f. class. Philol. 13. Suppl.-Bd."] Leipzig, Teubner. Gr. in-8, 62 p. 2 fr. 35. [3463

Questions du jour.

1. En France.

L'Eglise et la Société moderne, en réponse à M. l'abbé Bougaud, vicaire général d'Orléans, et à M. l'abbé Bernard, curé de Saint-Jacques-du-Haut-Pas. Articles de La Sicilia cattolica, traduits par l'abbé Nègre, docteur en théologie, professeur au grand séminaire de Mende. Lyon, lib. Vitte et Perrussel. In-12, 188 p. [3464

GERLIN DE KERSOLON (P. A.). Les Œuvres catholiques, conférences prêchées à Paris, les 16, 17 et 18 juillet 1883. Paris, Blériot et Gauthier. In-18 j., 227 p. 2 fr. [3465

BAUDE DE MAURCELEY (C.). Le Commu-

dant Rivière et l'Expédition du Tonkin. Avec une préface d'Alexandre Dumas fils. Paris, Ollendorff, In-18 j., XII-223 p. 3 fr. 50. [3466

Le Portugal et la France au Congo, par Un ancien diplomate. Paris, Dentu. In-8, 70 p. 2 fr. 50. [3467

CARUGINI (A.). Du rétablissement de la monarchie : Appel aux honnêtes gens. Paris, Palmé. In-18 j., 97 p. 1 fr. [3468

2. *A l'Etranger.*

SIMON (Fritz.). Die deutsche Frage. Lindau, Ludwig. Gr. in-8, 49 p. 1 fr. 50. [3469

FABRI (D. Frdr.). Bedarf Deutschland der Colonien ? Eine politisch-ökonom. Betrachtg. 3. Ausg. Gotha, F. A. Perthes. Gr. in-8, VIII-110 p. 2 fr. 50. [3470

Histoire de France.

1. *Histoire politique générale.*

ZEVORT (E.). Histoire de notre patrie depuis les temps les plus reculés jusqu'à nos jours. Paris, Picard-Bernheim. In-18 j., II-482 p. avec 160 vign. 2 fr. 50. [3471

CORRÉARD (F.). Vercingétorix, ou la Chute de l'indépendance gauloise. Paris, Hachette. In-18 j., 191 p. avec vign. 1 fr. [3472

SCHUBERT (Hans von). Die Unterwerfung der Alamannen unter die Franken. Kritische Untersuchg. Strassburg, Trübner. Gr. in-8. IX-222 p. 6 fr. 80. [3473

JOUBERT (A.). Le Mariage de Henri VI et Marguerite d'Anjou, d'après les documents publiés en Angleterre. Mamers, imp. Fleury et Dangin. In-8, 25 p. (Extr. de la *Revue hist. et arch. du Maine.*) [3474

RADKE (Otto). Verwaltungsgeschichte Frankreichs unter Ludwig XIV. Inauguraldissertation. Königsberg, Beyer. Gr. in-8, 91 p. 2 fr. 25. [3475

AVAUX (le comte d'). Négociations pendant les années 1693, 1697, 1698, publiées pour la première fois d'après le manuscrit, conservé à la bibliothèque de l'Arsenal à Paris par J. A. Wynne. Tome III, 2e partie. Utrecht, Kemink en zoon. In-8, CXI et 194 p. 11 fr. (Publications de la Société des sciences historiques d'Utrecht. Nouvelle série. N° 36.) [3476

PETIT (M.). Les Prussiens en Champagne (1792). Paris, Charavay frères. In-16 p. avec vign. 50 cent. [3477

THUREAU-DANGIN (B.). Histoire de la monarchie de Juillet. Paris, Plon, Nourrit. T. I, VIII-462 p.; t. II, 442 p. 16 fr. [3478

REINACH (J.). Le Ministère Gambetta, histoire et doctrine (14 novembre 1881-26 janvier 1882). Paris, Charpentier. In-8, 610 p. 7 fr. 50. [3479

2. *Histoire civile, religieuse et militaire.*

SMYTTERE (P. J. E. de). La Bataille du Val de Cassel, de 1328. Lille, Danel. In-8, XV-155 p. et pl. 3 fr. [3480

PETIT (M.). La Défense de Lille en 1792. Paris, Charavay frères. In-16, 64 p. avec vign. 50 cent. [3481

DUPUY (P.). L'Ecole normale (1810-1883), notice historique. Paris, Cerf. In-8, 80 p. 2 fr. [3482

L'Ecole normale (1810-1883). Notice historique; Liste des élèves par promotions: Travaux littéraires et scientifiques. Paris, Cerf. In-8, VI-415 p. 12 fr. [3483

SYLVANECTE. Souvenirs contemporains; la Cour impériale à Compiègne. Paris, Charpentier. In-18 j., VIII-312 p. 3 fr. 50. [3484

RAPPE (A. de). Campagne de l'armée française du Nord en 1870-71, par Axel de Rappe, capitaine de l'armée suédoise. Ouvrage publié avec l'autorisation de l'auteur et annoté par Marcel Communal, ancien officier de cavalerie. Paris, Société de publications périodiques. In-18 j., XVI-247 p. et 4 cartes. [3485

CHAUVEAU (R. P.). S. J. Foi et Courage, notices sur quelques élèves de l'école Sainte-Geneviève tués à l'ennemi. Tours, Mame et fils. In-8, 239 p. et grav. (Bibliothèque de la jeunesse chrétienne.) [3486

3. *Histoire provinciale.*

Bulletin de la commission historique du département du Nord. T. XVI. Lille, Danel. In-8, 412 p. 15 fr. [3487

Siège de Valenciennes en 1793, récit contemporain, par J. L. Valenciennes, Henry. In-8, 39 p. (Extr. de la *Revue agricole, industrielle, littéraire et artistique* de l'arrondissement de Valenciennes.) [3488

Mémoires de la Société d'émulation de Cambrai. T. XXXIX, 1882. Cambrai, imp. Renaut. In-8, c-448 p. 10 fr. [3489

LION (J.). Hesdinfort. Amiens, Delattre-Lenoël. In-8, 396 p. et grav. (Extr. de la *Picardie.*) [3490

HÉRON (A.). Documents concernant la Normandie, extraits du Mercure françois (1605-1644), publiés avec une introduction et des notes. Paris, Picard, Rouen, Métérie. In-8, XXXIII-391 p. 15 fr. [3491

Précis analytique des travaux de l'Académie des sciences, belles-lettres et arts de Rouen pendant l'année 1882-83. Paris, Picard. In-8, 452 p. 12 fr. [3492

LEFORT (A.). Histoire de Rouen. Rouen, Augé. In-18 j., V-202 p. avec fig. 2 fr. [3493

Chronique du Bec et Chronique de François Carré, publiées d'après les manuscrits 5427 et 5428, f. lat., de la biblio-

thèque nationale, par l'abbé Porée. Rouen, imp. Cagniard; lib. Métérie. In-8, XXVII-287 p. 12 fr. [3494

Mémoires de l'Académie nationale des sciences, arts et belles-lettres de Caen, 1883. Caen, Le Blanc-Hardel. In-8, 542 p. 12 fr. [3495

PEPIN (J.). Notice sur la paroisse Saint-Gilles, de Caen. Ornée de nombreuses lithographies. Caen, Ve Domin. In-8, IX-182 p. 3 fr. [3496

Bulletin de la Société académique de Brest. 3e série. T. VIII, 1882-1883. Brest, Halégouet. In-8, 500 p. [3497

Comptes rendus et mémoires de la Société d'émulation des Côtes-du-Nord. T. XXI (1883). Saint-Brieuc, Guyon. In-8, XIX-156 p. et tableaux. [3498

MERLET (L.). Cartulaire de l'abbaye de la Sainte-Trinité de Tiron (Eure-et-Loir). T. I. Chartres, imp. Garnier. In-4, CXLIII p. et pl. (Publication de la Société archéologique d'Eure-et-Loir.) 15 fr. [3499

AIGOIN (L.). Le Dicton sur Pontoise, nouvelle discussion. Pontoise, Paris. In-8, 15 p. [3500

VIGNAT (E.). Les Lépreux et les Chevaliers de Saint-Lazare de Jérusalem et de Notre-Dame du Mont-Carmel, suivi d'une histoire de la Commanderie de Boigny (Loiret). Paris, Lechevalier; Orléans, Herluison. In-8, IX-456 p. 10 fr. [3501

PERSON (E.). Précis historique et statistique sur la commune de Sommesous (Marne). Châlons-sur-Marne, libr. Denis. In-8, VI-382 p. avec tableaux et planche. 4 fr. [3502

LEPAGE (A.). Récits sur l'histoire de Lorraine. Tours, Mame et fils. In-8, 237 p. et grav. 1 fr. 80. [3503

Mémoires de la Société d'archéologie lorraine et du Musée historique lorrain. 3e série. IIe volume. Nancy, Wiener. In-8, XVI-495 p. et pl. 10 fr. [3504

GERMAIN (L.). Le Pèlerinage de la ville de Nancy à Notre-Dame de Benoîte-Vaux en 1642. Nancy, impr. Crépin-Leblond. In-8, 36 p. (Extr. des *Mémoires* de la Soc. d'arch. lorraine). [3505

CHAPELLIER (J. C.), CHEVREUX (P. C.) et GLEY (G.). Documents rares ou inédits de l'histoire des Vosges, publiés au nom du Comité d'histoire vosgienne. T. III. Epinal, impr. Collot; Paris, Dumoulin. In-8, X-396 p. 8 fr. [3506

Mémoires de la Société d'émulation du Doubs. 5e série. T. III (1882). Besançon. impr. Dodivers et Ce. In-8, XLVIII-523 p. 10 fr. [3507

JARRIN (C.). Grandeur et Décadence de la bourgeoisie de Montbeney. Bourg, Authier et Barbier. In-8, VI-846 p. [3508

GUYAZ (M.). Histoire des institutions municipales de Lyon avant 1789. Paris, Dentu. In-18 j., XVII-349 p. 4 fr. [3509

CHAMPIER (S.). L'Antiquité de la cité de Lyon, ensemble la rebeine ou rébellion du populaire contre les conseillers de la cité en 1529 et la hiérarchie de l'église métropolitaine. Lyon, Georg. In-12, VII-109 p. [3510

CHAMPIER (S.). Du royaume des Allobroges avec l'antiquité et origine de la très noble et ancienne cité de Vienne sur le fleuve du Rhosne. Edition précédée de notes historiques sur la famille de l'auteur. Lyon, Georg. In-12, XIII-76 p. [3511

Compte rendu de la sixième session du congrès des sociétés savantes savoisiennes, tenue à Albertville le 20 et le 21 août 1883. Albertville, Hodoyer. In-8, 216 p. [3512

Bulletin de l'Académie delphinale. 3e série. T. XVII, 1881-1882. Grenoble, Baratier, Dardelet et Ce; Paris, Dupont. In-8, XXIX-351 p. et pl. 10 fr. [3513

Mémoires de l'Académie des sciences, belles-lettres et arts de Clermont-Ferrand. T. XXIV (55e volume de la collection des Annales), 1882. Clermont-Ferrand, Thibaud. In-8, 734 p. et pl. [3514

PROMPSAULT (J. L.). Histoire de Mollans (Comtat-Venaissin) avec dessins héraldiques et gravures. Carpentras, Tourrette. In-8, 97 p. 3 fr. [3515

Bulletin de la Société d'études scientifiques et archéologiques de la ville de Draguignan. T. XIV (1882-1883). Draguignan, Latil. Gr. In-8, 543 p. [3516

MICHEL (A.). Istori de la vilo d'Aigueno per Anfos Michel. Draguignan, Latil. Gr. in-8, 477 p. [3517

Mémoires de l'Académie de Nîmes. 5e série. T. V. Année 1882. Nîmes, imp. Clavel-Ballivet et Ce. In-8, C-502 p. et pl. [3518

Recueil des travaux de la Société d'agriculture, sciences et arts d'Agen. 2e série. T. VIII. Agen, Ve Lamy. In-8, 307 p. [3519

Archives municipales de Bordeaux. Livre Registres de la Jurade, délibérations de 1414 à 1416 et de 1420 à 1422. Bordeaux, Gounouilhou. In-4, XXXII-777 p. 15 fr. [3520

MINIER (H.) et DELPIT (J.). Le Théâtre à Bordeaux, étude historique. Suivie de la nomenclature des auteurs dramatiques bordelais et de leurs ouvrages. Bordeaux, Chollet, In-8, 106 p. [3521

MESCHINET DE RICHEMOND (L. M.). Les Portugais à La Rochelle, documents rochelais, recueillis à l'occasion du livre de M. R. Francisque Michel (les Portugais en France, les Français en Portugal). Bordeaux, Gounouilhou. In-8, 16 p. [3522

CASTONNET-DESFOSSES (H.). Les Relations de la France avec le Tong-Kin et la Cochinchine. Paris, Challamel aîné. In-8, 38 p. 2 fr. 50. [3523

Histoire étrangère.

1. *Histoire politique.*

NAMÈCHE (l'abbé). Cours d'histoire nationale. 4e partie, période austro-espagnole, tome XII. Louvain, impr. et libr. Ch. Fonteyn. In-8, p. 1532-1921. 4 fr. [3524

NAMÈCHE (l'abbé). Cours d'histoire nationale. 5e partie, période espagnole. T. XIII. Louvain, Ch. Fonteyn. In-8, 374 p. 4 fr. [3525

JUSTE. La République belge (1790). Bruxelles, A.-N. Lebègue et Ce. In-8, 360 p. 4 fr. [3526

HUET (Cd. Busken). Het land van Rembrand. Studiën over de Noord Nederlandsche beschaving in de 17e eeuw (Le pays de Rembrandt. Etudes sur la Hollande septentrionale au XVIIe siècle), 2e volume, 1re fascicule. S'Gravenhage. In-8, 447 p. 12 fr. 50. [3527

BAS (F. de). Prins Frederik der Nederlanden en zijn tijd. Met portretten, platen en kaarten. 1re livraison (le prince Frédéric de Hollande et son temps). Schiedam, H. A. M. Roelants. In-8, p. 1-80 met 1 gelith. kaart 1 gelith. gekl. wapenplaat en 2 portretten. Complet en 30 livraisons, 4 fr. [3528

Brieven van Lionello en Suriano uit den Haag aan doge en senaat van Venetie in de jaren 1616, 1617 en 1618 benevens verslag van Trevisano betreffende zijne zending naar Holland in 1620 (Lettres de Lionello de Suriano, avec le Sénat de Venise, de 1616 à 1620 sur la Hollande). Utrecht, Kemink en zoon. In-8, VIII-472 p. 25 fr. [3529

Publications de la Société des sciences historiques d'Utrecht. Nouvelle série, n. 37.

BUSSON (Prof. Dr. Arnold). Salzburg u. Böhmen vor dem Kriege v. 1276. [Aus: „Archiv f. österr. Geschichte".] Wien, Gerold's Sohn in Comm. In-8, 51 p. 1 fr. 75. [3530

LANG (Paul). Mechthildis von Hohenburg. Eine Geschichte aus dem Hohenstaufenzeit. Stuttgart, Bonz & Co. In-8, 465 p. 5 fr. 75. [3531

BEZOLD (Frdr. v.). Briefe d. Pfalzgrafen Johann Casimir m. verwandten Schriftstücken, gesammelt. u. bearb. Auf Veranlassg. u. m. Unterstützg. Sr. Maj. d. Königs v. Bayern hrsg. durch die histor. Commission bei der königl. Academie der Wissenschaften. 2. Bd. 1582-1586. München, Rieger. Gr, in-8, V-476 p. 18 fr. 75. [3532

WILHELMI (Heinr.). Augusta, Prinzessin v. Meklenburg-Güstrow, u. die Dargunschen Pietisten. [Aus: „Jahrbb. d. Vereins f. meklenb. Geschichte".] Schwerin, Schmale. Gr. in-8, 198 p. et photographie. 3 fr. 35. [3533

VOGÜÉ (E. M.). Le Fils de Pierre le Grand, suivide: Mazeppa; Un changement de règne. Paris, C. Lévy, In-18 j., 369 p. 3 fr. 50. [3534

MANFRIN (Pietro). I Veneti salvatori di Roma. Parte I: La difesa di Roma; Parte II: Origine dei Veneti; Parte III: Le alleanze dei Romani coi Veneti. Torino, frat. Bocca edit. In-16, 309 p. 4 fr. [3535

MARIO (Jessie W.). Garibaldi e i suoi tempi: ediz. ill da E. Matania. Milano, frat. Treves tip.-edit. In-4, 849 p. 15 fr. [3536

BOYER DE SAINTE-SUZANNE (R. de). Les Petits Etats de l'Europe; la Principauté de Monaco. Paris, Ollendorff. In-18 j., XVI-334 p. 3 fr. 50. [3537

GUZMAN. Datos historicos sur americanos. Tome I-III. Bruxelles, M. Vanderauwera. In-8, 573-638-521 p. Les 3 vol., 25 fr. [3538

2. *Histoire civile, religieuse et militaire.*

JUSSERAND (J. J.). Les Anglais au moyen âge; la Vie nomade et les Routes d'Angleterre au XIVe siècle. Paris, Hachette. In-18 j., 310 p. 3 fr. 50. [3539

HYMANS (Louis). Bruxelles à travers les âges, dédié avec la gracieuse autorisation de LL. AA. RR. Mgr le comte et Mme la comtesse de Flandre, à Son Altesse Royale Mgr le prince Baudouin. Liv. 7-12. Bruxelles, impr. et libr. Bruylant-Christophe. In-4, avec nombreuses gravures sur bois. Chaque livr., 2 fr. [3540

Abrégé chronologique de l'histoire de la ville de Huy, depuis les temps les plus reculés jusqu'à nos jours. 6e partie. Huy, impr. L. Degrâce. In-8, p. 193-232. 2 fr. [3541

Mémorial de la ville de Liège, continuation du recueil de Loyens (1720-1830). Liège, Vaillant-Carmanne. In-4, VIII-356 p. 20 fr. [3542

BLOK (Dr. P. J.). Een Hollandsche stad onder de Bourgondisch-Oostenrijksche heerschappij. 2e fasc. (Une ville hollandaise sous la domination de Bourgogne-Autriche.) 's Gravenhage, Martinus Nijhoff. In-8, 169-400 p. 7 fr. 50. [3543

KROLLICK (Paul). Die Klosterchronik v. St. Hubert u. der Investiturkampf im Bist. Jülich zur Zeit Kaiser Heinrichs IV. Berlin, Gaertner. Gr. in-4, 43 p. 1 fr. 50. [3544

DI GIOVANNI (D. V.). Sopra le porte di Palermo nominate in diplomi dei sec. XIII e XIV; e sui confini della Halisah e del Muaskar dal secolo X al XIV: memoria. Palermo, L. Pedone Lauriel edit. (tip. Virzì), 1883, in-8, 77 p. 1 fr. 50. [3545

DABORMIDA (V.). La Bataille de l'Assiette (1747), étude historique. Traduction par L. Ch. Laporte, capitaine d'infanterie à l'état-major de la 27e division d'infanterie. Paris, Dumaine. In-8, 176 p. [3546

OTTOLINI (Vittore). Cronaca della Compagnia Medici (1849), coll'elenco dei miliziti che la componevano; riveduta ed approvata dal generale Giacomo Medici. Milano, Carlo Barbini edit. In-16, 31 p. 1 fr. 50. [3547

Mélanges et mémoires historiques.

Mémoires présentés par divers savants à l'Académie des inscriptions et belles-lettres de l'Institut de France. 1re série : Sujets divers d'érudition. T. IX. Paris, Imprimerie nationale. In-4, 514 p. [3548

BEJARRY (A. de). Souvenirs vendéens. Paris, Gervais. In-8, 257 p, et portr. 4 fr. [3549

Histoire de la civilisation.

FRAIN (E.). Mœurs et coutumes des familles bretonnes avant 1789, introduction et notes. III. Première partie ; les Archives d'un échevin de Rennes; deuxième partie : les Archives d'un échevin de Vitré. Rennes, Plihon. Gr. in-16, 432 p. 14 fr. [3550

Tiré à 100 ex. numérotés.

AUTEVILLE (M. d'). Le Divorce pendant la Révolution. Nantes, impr. Forest et Grimaud. In-8, 23 p. (Extrait de la *Revue de la Révolution*.) [3551

REICH (Ed.). Die Emancipation der Frauen, das Elend u. die geistige Ueberspannung. Grossenhain, Baumert et Ronge. In-8, 105 p. 2 fr. 60. [3552

Antiquités & Archéologie.

Œuvres d'A. de Longpérier, membre de l'Institut. Réunies et mises en ordre par G. Schlumberger, de la Société des antiquaires de France. T. VI. Moyen âge et Renaissance. Troisième partie. (1869-1883.) Paris, Leroux, In-8, 439 p. avec fig. et 4 pl. hors texte. 20 fr. [3553

TOURNEUR. Histoire de Job à la cathédrale de Reims; Interprétation d'un groupe de statues au portail nord, lecture faite à l'Académie de Reims. Reims, Monce. In-8, 35 p. 1 fr. 50. [3554

CLOQUET Guide belge, Tournai et Tournaisis. Histoire et description détaillée de tous les monuments de la ville de Tournai, et une notice sur chacune des communes des cantons d'Antoing, de Templeuve, de Frasnes, de Celles, de Péruwelz, de Leuze, de Lessines, de Flobecq, de Quevaucamps et d'Ath. Impression de luxe, accompagnée d'une carte de la ville de Tournai et d'une centaine de belles gravures. Tournai, Pollet-Penninck. In-12, 500 p. 4 fr. [3555

GNECCHI (Francesco ed Ercole). Le monete di Milano da Carlo Magno a Vittorio Emanuele II, descritte ed illustrate; con prefazione di Bern. Biondelli ; opera corredata di 58 tavole in eliotipia. Milano, Frat. Dumolard (tip. Bernardoni di C. Rebeschini e C.) In-4, XXV-248 p. 80 fr. [3556

Tiré à 390 exemplaires numérotés.

Noblesse et Chevalerie.

Armorial général ou Registres de la noblesse de France. Registre septième (supplémentaire). Seconde partie. 26e livraison. Paris, Firmin-Didot. Gr. in-4, XVIII-324 p. 15 fr. [3557

Armorial général ou Registres de la noblesse de France. Table générale des noms des familles qui sont citées ou dont les généalogies sont insérées dans les six registres de 1738-1768, précédée d'un système de concordance des renvois de l'édition originale avec ceux de la nouvelle. Paris, Firmin-Didot. Gr. in-4 à 3 col., VII-146 p. 15 fr. [3558

BOURROUSSE DE LAFFORE (J. de). Nobiliaire de Guienne et de Gascogne, revue des familles d'ancienne chevalerie ou anoblies de ces provinces, antérieures à 1789, avec leurs généalogies et armes. Paris, Champion. T. IV. In-4, LXXVI-479 p. et tabl. 20 fr. [3559

TOUMIEUX (Z.). Notices généalogiques sur quelques familles de Royère (Du Leyris, Dandaleix, Darfeuille, Larthe, Cartisson, Leblanc, Roux, Faure, Jabeuille) Limoges, Ducourtieux. In-16, 291 p. [3560

DU CHASTEL DE LA HOWARDRIES. Notices généalogiques tournaisiennes dressées sur titres. 33e liv. Tournai, imp. et lib. Vasseur-Delmée. In-8, 53-95 p. La liv., 2 fr. [3561

VANDEN BERG & BOUHON. Armorial liégeois. Collection de blasons inédits de familles bourgeoises et patriciennes du pays de Liège, recueillie dans les églises et les cimetières de l'ancienne principauté. 3e fasc. Liège, imp. et lib. Gothier. In-4, 24 p., avec figures. 5 fr. [3562

Biographie.

MENAULT (E.). Suger, agriculteur, abbé de Saint-Denis, colonisateur, fondateur de villes neuves, ministre, régent de France, père de la patrie. Paris, Hachette. In-18 j., 192 p. 1 fr. [3563

ZELLER (J.), de l'Institut. Louis XI. Paris, Hachette et Ce. In-18 j., 192 p. avec vign. 1 fr. [3564

CÉLESTE (R.). Louis Machon, apologiste de Machiavel et de la politique du cardinal de Richelieu, recherches sur sa vie et ses œuvres. Bordeaux, Gounouilhou. In-8, 29 p. 3 fr. [3565

CÉLESTE (R.). Louis Machon, apologiste de Machiavel et de la politique du cardinal de Richelieu, nouvelles recherches sur sa vie et ses œuvres (1600-1672). Bordeaux, Gounouilhou. In-8, 68 p. [3566

BONDOIS (P.). Vauban. Paris, Picard-Bernheim. In-18 j., 64 p. avec vign. et portrait. 0 fr. 40. (Bibliothèque d'éducation nationale. Collection Picard.) [3567

Vie de M. Du Guay-Trouin, écrite de sa main et dont il a fait présent, lui-même, à la famille de MM. de Lamothe, à Brest. Chaumont, impr. et lib. Cavaniol; Paris. lib. Furne. In-8, XX-277 p. et pl. 6 fr. [3568

AULARD (F.-A.). Danton. Paris, Picard-Bernheim et Ce. In-18 j., 64 p. avec vign. et portrait. 0 fr. 40. (Bibliothèque d'éducation nationale. Collection Picard.) [3569

Le Lieutenant général baron E. Hulot (1774-1850); par E. A., ancien officier de cavalerie. (Notice biographique, documents historiques et militaires, ordres du jour, lettres). Paris, à la direction du Spectateur militaire. In-8, 88 p. [3570

KERVILER (R.). La Bretagne à l'Académie des sciences. Jules de La Gournerie (1814-1883), notice biographique. Nantes, Forest et Grimaud. In-8, 28 p. [3571

DUCREUX (J.). Noël Ducreux (1858-1876), souvenirs d'un père. 2e édition. Lyon, impr. Pitrat aîné. 2 vol. in-18 j., T. I, LVIII-398 p. et portrait; t. II, 424 p. [3572

PERSON (L.). Jean-Baptiste-Edouard Person, instituteur primaire et chef d'institution à Versailles, directeur des écoles normales d'Albi (Tarn) et de Chartres (Eure-et-Loir), 1805-1877. Paris, Cerf. In-8, 232 p. [3573

WAGNER (R.). L'Œuvre et la Mission de ma vie. Traduction française avec commentaires et notes, par Edmond Hippeau. Suivie de : Un précurseur de Wagner. Paris, Schiller. In-8, 107 p. 4 fr. [3574

RIBBE (C. de). Le Play, d'après sa correspondance. Paris, Firmin-Didot et Ce. In-18 j., 458 p. avec portr. et autogr. 3 fr. 50. [3575

GRANDEMANGE (l'abbé). Notice biographique sur Elisabeth de Ranfraing, fondatrice de la maison du Refuge de Nancy. Nancy, imp. Vagner. In-8, 55 p. [3566

MAISONNEUVE (G.), M. le comte de Paris. Toulouse, impr. Douladoure-Privat. In-8, 15 p. et portrait. 25 cent. [3577

VICTORIA (la reine). Mémoires de S. la reine Victoria. Feuillets détachés de mon journal en Ecosse (1862-1882). Traduction de Mme Marie Dronsart, avec autorisation spéciale de Sa Majesté. Edition illustrée de portraits et gravures. Paris, Rouveyre et Blond. In-8, II-320 p. 12 fr. [3578

MONTANARI (N. Antonio). Gli uomini illustri di Faenza. Vol. I, parte I e II, Faenza, Pietro Conti, 1883. 15 fr. [3579

Bibliographie. Imprimerie.

RENARD (Joseph) et SOMMERVOGEL (Carlos, S. J.). Catalogue des œuvres imprimées de Claude-François Menestrier, de la Compagnie de Jésus. Lyon, Pitrat aîné. In-8, VI-154 p. 10 fr. [3580

MACHON (L.). Discours pour servir de règle ou d'avis aux bibliothécaires. Publié et augmenté d'une notice sur Louis Machon et sur la bibliothèque du premier président messire Arnaud de Pontac, par Daspit de Saint-Amand. Bordeaux, Gounouilhou. In-8, 77 p. 5 fr. [3581

LEPAIGE. Table par ordre alphabétique des noms de famille contenus dans le Dictionnaire du Maine (1er et 2e vol.) Le Mans, Monnoyer. In-8, 58 p. [3582

UNGER (J. H. W.). Az. Brederoo. Eene bibliographie. Haarlem, erven F. Bohn. In-8, VIII-84 p. 3 fr. [3583

Repertorium van de Nederlandsche jurisprudentie en rechtslitteratuur, 1883. s'Hœrtogenbosch, W. C. van Heusden. In-8, 219 p. 10 fr. [3584

Bibliographie nationale, dictionnaire des écrivains belges et catalogue de leurs publications, 1830-1880, publiée sous la direction d'un comité. 3e liv. (Capitaine-Cordelois); 4e liv. (Cordier-Defontaine). Bruxelles, P. Weissembruch. In-8, 384 p. Chaque livr. 2 fr. 50. [3585

Société historique et archéologique dans le duché de Limbourg. Répertoire alphabétique des mémoires, notices et articles qui ont paru dans les vingt premiers volumes des publications de la Société, suivi d'une table alphabétique des noms d'auteurs et des gravures et lithographies publiées. 1863-1883. Maestricht, F. J. Teeler. In-8, 56 p. 1 fr. 75. [3586

KLEMM (Commiss.-R. Heinr). Beschreibender Catalog d. bibliographischen Museums v. H. K. 1. u. 2. Abth.: Manuscripte u. Druckwerke d. 15. u. 16. Jahrh. aus den 18 frühesten bis 1470 bekannt gewordenen Druckstädten, zusammen üb. 1000 Gegenstände umfassend. Dresden, H. Klemm. In-8, VIII-509 p. 15 fr. [3587

ACKERMANN (Oberlehrer Biblioth. Dr. Karl). Bibliotheca Hassiaca. Repertorium der landes Kund.-Litteratur für den preuss. Reg-Bez. Kassel. Kassel, Kessler. Gr. in-8, 163 p. 3 fr. 80. [3588

SASSI (Daniele). La Biblioteca civica di Torino : monografia del direttore presentata alla Esposizione generale italiana dal Municipio di Torino nell' anno 1884. Torino, tip. Eredi Botta. In-4, 37 p. con planimetria e grande tavola dei diagrammi dei lettori. [3589

Non mis en vente.

MANNO (Bne Antonio). Elenco provvisorio cronologico dei giornali di Torino (1645-1883). Torino, stamp. Reale, ditta G. B. Paravia e C. di I. Vigliardi, 1883. Gr. in-8, 78 p. [3590

Tiré à 100 ex. et non mis en vente.

LEGEAY (F.). Inventaire-sommaire des registres de l'état civil antérieurs à 1790 des paroisses d'Aubigné, Coulongé,

Lavernat, Sarcé, Vaas et Verneil-le-Chétif. Le Mans, Leguicheux-Gallienne. In-8, 23 p. [3591

KRAUS (Frz. Xav.). Die Miniaturen d. Codex Egberti in der Stadtbibliothek zu Trier. In unveränderl. Lichtdr. hrsg. Freiburg i/Br., Herder. In-4, 27 p. m. 60 Taf. 45 fr. [3592

Archives of Maryland. Proceedings and Acts of the General Assembly of Maryland, Jan., 1637-8, to Sept., 1664. Published by Authority of the State, under the Direction of the Maryland Historical Society, W. Hand Browne, Editor. Baltimore, In-8, LIX-563 p. 40 fr. [3593

ENCYCLOPÉDIES.

VAPEREAU (G.). Dictionnaire universel des littératures, contenant : 1° des notices sur les écrivains de tous les temps et de tous les pays, etc.; 2° la théorie et l'historique des différents genres de poésie et de prose, des notions sur les langues, etc.; 3° la bibliographie générale et particulière, etc. 2e édition, revue et augmentée d'un supplément. Paris, Hachette. Grand in-8, XVI-3005 p. 30 fr. [3594

SOMMAIRES DES RECUEILS PÉRIODIQUES.

PÉRIODIQUES FRANÇAIS

ANALECTA JURIS PONTIFICII.

Juin. Feltre. — Pénitencier. — Pénitents noirs. — Election canonique. — Discipline des communautés. — Sociétés secrètes. — Patrimoine de la propagande. — Mélanges.

ANNALES DE PHILOSOPHIE CHRÉTIENNE.

Juin. Mgr d'Hulst : Panégyrique de S. Thomas d'Aquin. — C. Charaux : Le beau et les arts. — A. Crampon : Le programme du positivisme. — A. Ingold : La mort de Malebranche. — Analyses et critiques. — Revue des revues.

LES ANNALES DE PROVENCE.

Juin. A. Bérenger : Le divorce. — H. Lefebvre : Le nouveau poème de Mistral. — E. de Mongins : La fauconnerie en Provence. — R. d'Arioul : La géographie de l'Asie. — Tolra de Bordas : Un livre de spiritualité. — A. Roubaud : La démocratie. — Quinzaine scientifique. — Livres nouveaux. — Revue des revues.

L'ASSOCIATION CATHOLIQUE.

Juin. Marquis d'Auray : Rome et la France. — Comte de Ségur de Lamoignon : Législation sociale ouvrière en Europe et aux Etats-Unis. — C. de Monléon : L'Eglise et le droit romain. — J. Lœsevitz : La législation du travail. — Correspondance. — Chronique du mouvement catholique. — Bibliographie. — Cercles catholiques d'ouvriers.

L'ASTRONOMIE.

Juin. C. Flammarion : L'étoile du berger. — La formation du système solaire. — P. Gérigny : Les grands instruments de l'astronomie. — Nouvelles. — Variétés. — Gravures.

BULLETIN DE LA SOCIÉTÉ DE LÉGISLATION COMPARÉE.

Juin. A. Amiaud : Lois civiles en vigueur dans les principaux états du monde. — Conseil de direction. — Réunion des sections. — Chronique législative. — Comptes rendus.

BULLETIN DE LA SOCIÉTÉ DE L'HISTOIRE DU PROTESTANTISME FRANÇAIS.

Juin. J. Bonnet : L'Eglise réformée de la Calmette. — Lettre du pasteur Durand. — Mélanges. — Bibliographie.

BULLETIN D'HISTOIRE ECCLÉSIASTIQUE ETC.

Mai-Juin. Bref de Léon XIII au comité de rédaction. — Dr Francus : Visite des églises du Bas-Vivarais en 1675. — Abbé Fillet : Paroisses de Colonzelle et de Margerie. — U. Chevalier : Représentations théâtrales en Dauphiné. — Abbé Cruvellier : L'Eglise Notre-Dame-du-Bourg. — Bibliographie. — Chronique.

BULLETIN MONUMENTAL.

T. XII. n° 3. — A. De Marsy et E. Travers : Excursion de la société française d'archéologie à l'île de Jersey. — H. Jadart : Le bourdon de Notre-Dame de Reims. — A. Saint-Paul : La renaissance en France. — Chronique. — 10 grav.

BULLETIN TRIMESTRIEL DES ANTIQUITÉS AFRICAINES.

Avril. L. Demaeght : Portus Magnus. — L. Rebora : Tabarca. — J. Poinssot :

Inscription de Chemtou. — J. Poinssot : Aïn Tounga, Maatria, Guelaa, description de ses ruines et inscriptions recueillies par le Dr Darré. — J. Poinssot : La vallée de Merguellil. — H. Ferrero : La marine militaire de l'Afrique Romaine. — E. Desjardins (de l'Institut) : L'inscription géogéographique de Coptos et l'article de M. Mommsen. — J. Poinssot : Inscriptions inédites de Lambèse. — L. Demoeght : Musée archéologique. — Chronique.

LA CHAINE D'UNION.

Mai-Juin. Premier Paris. — *Humanum genus.* — Travaux des ateliers. — Nouvelles et faits divers. — Faits anciens. — Le rite écossais, — Lettre encyclique de Léon XIII sur la franc-maçonnerie, — Dernières nouvelles.

COMPTES RENDUS DE L'ACADÉMIE DES SCIENCES MORALES ET POLITIQUES.

Juin. Gréard : L'esprit de discipline dans l'éducation. — Bouillier : Les compensations dans la vie humaine. — V. Duruy : Une dernière page d'histoire romaine. — P. Janet : Rapport sur le concours Audiffret. — Fustel de Coulanges : L'école normale. — Rapports verbaux. — Documents divers.

LA CONTROVERSE ET LE CONTEMPORAIN.

Juin. R. Lavollée : La condition des classes ouvrières en Europe. — Amelineau : Etudes égypto-bibliques. — Abbé F. Vigouroux : L'antigenèse de Darwin. — P. Allard : Le nombre des martyrs. — A. Dupont : La spiritualité de l'âme. — Mgr de Harlez : La religion primitive des Chinois. — V. Derély : Deux fois pendu. — G. Doncieux : La peinture en 1884. — Chronique politique. — Correspondance. — Bibliographie.

LE CORRESPONDANT.

10 *Juin.* E. Dufeuille : Comment les monarchistes entendraient le gouvernement de la république. — Mme A. Craven : Opuscule religieux du général Gordon. — Vicomte G. de Brémond d'Ars : Les dernières années de J. de Vivonne. — A. Rocoffort : Le château de Trélor. — Montalembert et Cornudet. — Baron E. de Mandat : Dans les montagnes rocheuses. — Mélanges. — Revue des sciences. — Chronique politique. — 25. Vicomte de Gontaut-Biron : Les élections en Belgique. — H. Forneron : Chronique de la chute d'une république. — A. Babeau : Les voyageurs en France. — C. d'Hugues : Piron et l'Académie. — A. Rocoffort : Le château de Trélor. — Baron E. de Mandet : Dans les montagnes rocheuses. — E. Biré : Victor de Laprade. — J. de Parieu : L'enseignement agricole en France. — Revue critique. — Chronique politique.

COSMOS, LES MONDES

5 *Avril.* Nouvelles. — Bibliographie. — Reproduction de pierres précieuses. — Chimie. — Electricité. — Industrie. — Archéologie. — Physique générale. — Botanique. — Académie des sciences. — 12. Nouvelles. — Bibliographie. — Culture industrielle. — Industrie. — Chimie. — Electricité. — Expédition du cap Horn. — Foi et science. — Académie des sciences. — 19. Nouvelles. — Nécrologie. — Chimie. — Electricité. — Physique. — Météorologie. — Chronométrie. — Bibliographie. — Académie des sciences. — 26. Nouvelles. — Astronomie optique. — Botanique. — Chronométrie. — Thérapeutique. — Académie des sciences.

3 *Mai.* Astronomie. — Chimie. — Hygiène. — Culture industrielle. — Archéologie. — Chronologie. — Académie des sciences. — Nouvelles. — 10. Physique et chimie. — Le déluge universel. — Météorologie. — Chronologie. — Chimie. — Physique du globe. — Bibliographie. — Académie des sciences. — Nouvelles. — 17. Chimie industrielle. — Géographie. — Physique du globe. — Chimie. — Société des électriciens. — Métrologie. — Chronologie. — Académie des sciences. — Nouvelles. — 23. Physique du globe. — Chimie. — Métrologie. — Chronologie. — Bibliographie. — Variétés. — Académie des sciences. — 31. Physique du globe. — Mathématiques élémentaires. — Chronologie. — Chimie. — Chronométrie. — Electricité. — Nouvelles. — Académie des sciences.

L'EXPLORATION.

6 *Juin.* A nos lecteurs. — C. de Bouthillier : Le golfe de Guinée. — M. Aumoitte : Tong-King. — Castonnet des Fosses : Le commerce de la Chine. — Société de géographie. — Nouvelles. — 13. Le golfe de Guinée. — Aumoitte : Tong-King. — Sociétés savantes. — Nécrologie. — Nouvelles. — Une carte du Tong-King. — 20. Dr Schweinfurt : De l'avenir du Soudan égyptien. — Castonnet des Fosses : Le commerce de la Chine. — C. de Bouthillier : Le commerce français au Tong-King. — Le dernier voyage dans le Laos. — Sociétés savantes. — Bibliographie. — Nouvelles. — 27. Castonnet des Fosses : Le Maroc. — J. Tournafond : Nossi-Bé. — Dr Schweinfarth : L'avenir du Soudan égyptien. — J. Poinsot ; L'aqueduc de Carthage. — Nouvelles. — Sociétés savantes.

LA FRANCE JUDICIAIRE.

Juin. R. Pétiet : Question de propriété artistique. — F. A. Hélie : De l'autorité des cours d'appel. — Législation et jurisprudence.

LA FRANC-MAÇONNERIE DÉMASQUÉE.

Juin. L'encyclique *humanum genus.*

— Les aveux du frère Condorcet et la parole de Léon XIII. — Une infamie maçonnique. — L'état social et politique en Autriche. — La franc-maçonnerie dans les Alpes-Maritimes. — Congrès de la ligue de l'enseignement. — Chronique. — Bibliographie.

GAZETTE ARCHÉOLOGIQUE.

1884, *n°* 5. L. Delisle : Le sacramentaire d'Autun. — L. Heuzey : La stèle des vautours. — E. Babelon : Victoire, bronze. — A. Héron de Villefosse : Les dyptiques de Limoges. — Chronique. — 5 planches.

GAZETTE DES BEAUX-ARTS.

Juin. L. de Fourcaud : Le salon de 1884. — L. Courajod : L'art italien. — G. Guizot : Expositions diverses à Paris. — A. de Lostalot : P. Bracquemond. — L. Palustre : Michel Colombe, sculpteur. — T. Duret : Expositions à Londres. — H. Jouin : Bibliographie des beaux-arts pendant le 1er semestre de 1884. — 27 gravures.

JOURNAL DES ÉCONOMISTES.

Juin. E. Lamé-Fleury : La question du gaz à Paris. — A. Neymarck : Les marchés financiers en France et à l'étranger. — Acad. des sciences morales et politiques. — J. Chailley : Le socialisme en France et en Allemagne. — Discours de M. L. Say. — A. Mercier : La société d'économie politique populaire. — Sociétés. — Comptes rendus. — Chronique. — Bibliographie.

JOURNAL DES SAVANTS.

Juin. Ad. Franck : De la philosophie d'Origène. — Rodolphe Dareste : Code rabbinique. — E. Miller : Analecta sacra. — Ernest Renan : Le livre de Sibawaihi. — Albert Dumont : Catalogue des figurines de terre cuite du musée du Louvre. — E. E. Conjectures sur le nom et les attributions d'une magistrature romaine. — Nouvelles littéraires.

LE LIVRE.

Juin. A. Bégis : Persécution des journalistes et des libraires pendant la Terreur. — L. Derome : Discrédit des livres écrits en latin. — O. de Gourcuff : Bibliographie philhellénique. — Chronique. — Illustrations hors texte. — Bibliographie moderne.

MATÉRIAUX DE L'HISTOIRE DE L'HOMME.

Juin. E. Tartarin : Cimetières et stations de l'âge de la pierre, à Saint-Martin (Vienne). — E. Chantre : Nécropoles hallstattiennes de l'Italie et de l'Autriche. — Comptes rendus. — Variétés. — Nouvelles.

LES MISSIONS CATHOLIQUES.

Juin. Kouang-Si : Contrecoup de la persécution du Tong-King. — Nouvelles de la propagande. — Informations diverses. — R. P. Courtois, S. J. : A travers le Haut-Zambèse. — R. P. Mauger : La mission dans les Comores. — Notes scientifiques. — La révolte du Soudan. — Nécrologie. — Dons. — Gravures.

LE MONDE MAÇONNIQUE.

Mai. L'ancienne et la nouvelle foi. — Fête solsticiale de la loge la Justice. — Chronique. — L'encyclique. — Bibliographie.

NOUVELLE REVUE HISTORIQUE DU DROIT.

Mai-Juin. Gérardin : La solidarité. — M. Prou : Les coutumes de Lorris. — E. Buche : L'ancienne coutume de Paris. — F. Aubert : Date du *stylus Parlamenti* de Guillaume du Breuil. — H. de Ferron : La circonscription des communes par la Constituante de 1789. — Chronique.

LA RÉFORME SOCIALE.

1er *Juin*. Baron d'Artigues : Compte rendu de la réunion annuelle. — D. Teissier : Une famille du Rouergue au XVIIe siècle. — F. Butel : La répression de la séduction. — H. Dubreuil : Cours élémentaire de science sociale par E. Demolins. — L. Guibert : L'édit de décembre 1767. — H. d'Arthouz : Pasteurs et chercheurs d'or. — Chronique du mouvement social. — 15. A. Boyenval : Les divers systèmes d'éducation. — Les charpentiers de Lyon au XVIIe siècle. — H. Cotty : L'augmentation des suicides. — Courrier de Suisse. — Dr G. Schnapper : La question de la population. — J. van der Heyel : Les associations au point de vue légal. — A. Delaire : Unions de la paix sociale. — G. Ardant : Histoire de la petite propriété.

REVUE ARCHÉOLOGIQUE.

Avril. P. Berger : La Triade carthaginoise. — B. Aubé : Un supplément aux *Acta sincera* de Ruinart. — G. Bapst : L'orfèvrerie d'étain dans l'antiquité. — Académie des inscriptions. — Sociétés des antiquaires. — Correspondance. — Bibliographie. — 2 planches.

REVUE BRITANNIQUE.

Juin. La conquête d'une belle-mère. — Thiers, Mac-Mahon, Grévy. — L'armée chinoise. — Un romancier australien. — L'archipel malais. — A qui la faute ? — Gottfried Mind, le peintre des chats. — Conditions d'une constitution démocratique. — Politique. — Chronique scientifique. — Correspondance d'Orient, d'Espagne, d'Italie, de Londres, d'Allemagne. — Chronique et bibliographie.

REVUE CATHOLIQUE DE BORDEAUX.

Juin. A. de Lantenay : Lettres inédites de plusieurs P.P. Jésuites. — G. Paillès : Un Jésuite de la famille Gauffreteau. —

H. Ribadieu : Histoire d'un monastère. — Varia.

REVUE CATHOLIQUE DES INSTITUTIONS ET DU DROIT.

Juin. Lettre encyclique de Léon XIII sur la franc-maçonnerie. — J. Clément : Les enseignements des élections municipales. — G. Desjardins : Le Concordat. — Gavonyère : Le mariage entre chrétiens. — Chronique. — Bibliographie.

REVUE CHRÉTIENNE.

Juin. T. Fallot : La piété qui proteste. — P. Bridel : Le déterminisme et la religion à l'époque actuelle. — Une visite à Mœnnedorf. — Poésie. — Nécrologie. — Revue du mois.

REVUE CRITIQUE DE LÉGISLATION ET DE JURISPRUDENCE.

Juin. E. Thaller : Jurisprudence de droit maritime et de droit industriel. — A. Desjardins : Code pénal russe. — Bibliographie.

REVUE DE BRETAGNE ET DE VENDÉE.

Juin. Abbé Grégoire : Le rétablissement du culte dans le diocèse de Nantes. — *V.* Saulnier ; E. Turquety, bibliophile. — L'abbé Duchesne. — A. du Chatellier : La première république dans les départements bretons. — O. de Gourcuff : L'enfance de Jeanne d'Arc. — Poésie. — Notices et comptes rendus. — Chronique. — Bibliographie.

REVUE DE GASCOGNE.

Juin. P. Durrieu : Les Gascons en Italie. — P. Tamizey de Larroque : Le poète Lacarry. — L. Couture : L'édition princeps des *Saisons* de J. D'astros. — Bibliographie. — Notes diverses.

REVUE DE GÉOGRAPHIE.

Juin. A. de Rochas : Vauban, géographe. — A. Muteau : Les Anglais en Guinée. — J. Dupuis : Mon retour au Tong-King, 1883. — L. Delavaud : Le mouvement géographique. — R. Bonaparte : Les premiers voyages des Néerlandais dans l'Insulinde, 1595. — J. Girard : Topographie comparée des côtes de l'Océan et de la Manche. — A. Cherbonneau : Légende territoriale de l'Algérie. — Discours. — Correspondances et comptes rendus critiques. — Nouvelles. — 1 carte.

REVUE DES BASSES-PYRÉNÉES ET DES LANDES.

Juin. M. de Chabiague : Le salon béarnais. — Poésies basques et gasconnes. — J. Pec : Devis gascons. — Chronique.

REVUE DU BÉARN.

Janvier-mars. Mgr Ed. Puyol : La jeunesse de Pierre de Marca. — Aug. Brutails : Une charte suspecte de Centulle VI. — J.-B. de Jaurgain : Troisvilles, d'Artagnan et les trois mousquetaires. — E. Ducéré : Le théâtre bayonnais sous l'ancien régime. — M. de Poustagnacq : L'étymologie d'Œyre. — L. Batcave : Une aventure du maire d'Orthez au XVIIIe siècle. — J.-B. Gabarra : Pontonx sur l'Adour et le prieuré de Saint-Caprais. — Ph. Tamizey de Larroque : Un naufrage devant le Capbreton en 1627. — Paul Labrouche, Armorial de 1696 ; Généralité de Guyenne.

REVUE DES DEUX-MONDES.

1er *Juin.* Duc de Broglie : Etudes diplomatiques. — E. Pouvillon : L'Innocent. — H. Houssaye : Le salon de 1884. — Col. Tcheng-Ki-Tong : La Chine et les Chinois. — E. Lavisse : Universités allemandes et universités françaises. — E. Blanchard : La Nouvelle-Zélande. — G. Valbert : La puissance coloniale de l'Angleterre. — Revue littéraire — Chronique. — Bibliographie. — 15. H. Blaze de Bury : Bianca Capello. — A. Fouillée : Les études récentes sur la propriété. — T. Bentzon : Une conversion. — Col. Tcheng-Ki-Tong : La Chine et les Chinois. — E. Michel : Le paysage dans les arts de l'antiquité. — A. Duruy : Le capitaine de Quiberon. — E. Planchut : France et Madagascar. — Chronique. — Bibliographie.

REVUE DES LANGUES ROMANES.

Avril. Chabaneau : Sainte Marie-Madeleine dans la littérature provençale. — Durand : Notes de philologie rouergate. — Bibliographie. — Périodiques. — Chronique.

REVUE DES QUESTIONS HISTORIQUES.

Juillet. P. Allard : Rome, au IVe siècle, d'après les poèmes de prudence. — Abbé Martin : Les plus anciens manuscrits grecs du Nouveau Testament, leur origine, leur véritable caractère. — R. P. Martinov, S. J. ; La légende italique des SS. Cyrille et Méthode. — A. Lecoy de la Marche : L'art d'écrire et les calligraphes. — R. P. W. Forbes Leith, S. J. : Mélanges ; Marie Stuart, d'après le récit laissé par un de ses secrétaires. — Abbé P. Defourny : Le tiers état d'après la charte de Beaumont. — Vicomte L. de Neuville : Les origines de la civilisation chinoise. — V. Pierre : Une histoire de l'émigration. — Correspondance. — Lettre du R. P. De Smedt. — Dr L. Pastor : Courrier allemand. — G. Masson : Courrier anglais. — E. Beauvois : Courrier du nord. — Marius Sepet : Chronique. — Revue des recueils périodiques. — Fr. de Fontaine : Périodiques français. — R. P. Martinov, S. J. : Périodiques russes. — Bulletin bibliographique.

REVUE DES SCIENCES ECCLÉSIASTIQUES.

Mai. Encyclique de Léon XIII sur la franc-maçonnerie. — Faure : La conscience et la sensibilité. — A. Tachy :

Les honoraires des Messes. — Liturgie. — Actes du saint Siège.

REVUE DU MAINE.

1884. N° 2. S. de la Bouillerie : Bazouges-sur-le-Loir. — Abbé L. Froger : La famille de Ronsard. — Abbé G. Esnault : Le Mans en 1736. — Chronique.

REVUE DU MONDE CATHOLIQUE.

1er *Juin*. A. Jean S. J. : Les sociétés secrètes dans notre histoire. — A. Rondelet : Nerto. — E. Loudun : Le salon de 1884. — Comte de Riancey : Le XVIIe siècle. — E. de Mouzie : La campagne de France en 1870. — G. Faure : Voyage en Corse. — L. de la Rallaye : Les livres récents d'histoire. — Chronique. — Memento chronologique. — 15. D. Thomas : Le prosélytisme protestant en Italie. — A. Loth : Le mariage civil et le divorce. — D. F. Chamard : L'hypogée des Dunes à Poitiers. — E. Loudun : Le salon de 1884. — E. de Monzie : La campagne de France. — C. Martin : Littérature anglaise. — Chronique. — Nécrologie : M. Chantrel. — Memento chronologique.

REVUE MARITIME ET COLONIALE.

Juin. Le budget de la marine anglaise. — B. Jacquemier : Intégromètre cinématique. — Bobet : Administration de la marine. — Dr L. Ardouin : La médecine au Japon. — E. Malcor : Le calcul géométrique. — B. Girard : Une campagne dans le Levant. — A. Doneaud du Plan : L'expédition Bompard en Irlande. — Récompenses aux auteurs des mémoires. — Chronique. — Comptes rendus.

LA REVUE NOUVELLE D'ALSACE-LORRAINE.

Juin. Reinhold de Rosen. — T. Larcher : Le régime de la presse à Strasbourg au XVIIIe siècle. — Variétés. — La société de Strasbourg. — Correspondance.

REVUE PHILOSOPHIQUE.

Juin. C. Féré : Des troubles de l'usage des signes. — G. Tarde : Darwinisme naturel et Darwinisme social. — L. Manouvrier : La fonction psycho-motrice. — Analyses et comptes rendus. — Périodiques étrangers.

REVUE POLITIQUE ET LITTÉRAIRE.

31 *Mai*. C. Bigot : Les expositions particulières. — L. de Tinseau : L'attelage de la marquise. — H. Depasse : Le ministère Gambetta. — C. Coignet : Mlle Gr. Pierantoni. — P. Albert : Béranger. — Causerie littéraire. — Chronique parisienne. — Notes et impressions.

7 *Juin*. E. Boutmy : Droit public comparé. — Vicomte de Caix de Saint-Aymour : Obock. — P. Cœur : La pupille. — L. de Pressensé : M. d'Haussonville. — Causerie littéraire parisienne. — Notes et impressions. — 14. C. Bigot : L'art français en 1884. — Vicomte de Caix de Saint-Aymour : Les pays Adels et Danakils. — P. Cœur : La pupille. — Chronique musicale. — Causerie littéraire; parisienne. — Notes et impressions. — 21. A. Barine : Gordon. — E. Boutmy : Droit public comparé. — P. Cœur : La pupille. — L. Ulbach : Lisbonne. — L. Quesnel : Meyerbeer. — A. Dreyfus : Les colonies scolaires. — Causerie parisienne.

REVUE SCIENTIFIQUE.

31 *Mai*. Letourneau : L'évolution de la morale. — Bouchardat : L'hygiène individuelle. — L. Crié : Pierre Balon. — Revue de statistique. — Académie des sciences. — Bibliographie. — Correspondance. — Chronique.

7 *Juin*. B. Ball : La Morphinomanie. — Duponchal : L'aérostat élastique. — Lester-Curtie : Le sang dans un jeûne de 45 jours. — Revue de chimie. — Causerie bibliographique. — Académie des sciences. — Bibliographie. — Chronique. — 14. Arloing : L'enseignement de la physiologie. — Fournier de Flaix : Le port de Bordeaux. — Lemoine : Le phylloxéra du chêne. — François : La Guyane. — Causerie bibliographique. — Académie des sciences. — Bibliographie. — Chronique. — 21. J. Carrey : La France dans la mer Rouge. — V. Laborde : La tête et le corps d'un supplicié. — A. de Saporta : L'Océan boréal. — E. Verrier : L'avortement. — Académie des sciences. — Bibliographie. — Chronique.

LE SPECTATEUR MILITAIRE.

Juin. Le livre de poche de l'officier allemand. — P. Lehautcourt : Campagne de l'armée du Nord, 1870. — Souvenirs militaires du général baron Halot. — L'expédition anglaise en Egypte. — Le général Dufour. — Chronique. — Presse militaire étrangère. — Bibliographie.

LE TOUR DU MONDE.

31 *Mai*. C. Lemoine : La Belgique; 10 dessins.

7 *Juin*. R. Cagnat et Aladin : Voyage en Tunisie, 12 dessins. — 14. Id.: Id.; 12 dessins.

PÉRIODIQUES ÉTRANGERS.

GÖTTINGISCHE GELEHRTE ANZEIGEN.

15 *Mai*. Overbeck : Essai sur les rapports de l'Eglise chrétienne avec l'Etat romain, par Doulcet. — Koschwitz : Yzopet, par Foerster. — Krause : De la vie et de la mort, par Weismann. — Kaufmann : Hadj Ibn Djokzân. — Berzenberger : Revue internationale de linguistique.

1er *Juin.* Dümmler : Monumenta Germaniæ historica. — Stockhausen : Musique de l'antiquité grecque. — Rœdiger : Grammaire du moyen haut-allemand, par Weinhold. — Husemann : Des aconits et des aconitines, par Laborde et Duquesne. — Stengel : Carignière de P. J. de Jennaro. — 15. Bulmerincq : La neutralité armée, par Bergohm. — Köhler : La bataille de Bouvines, par Hortzschansky. — La bataille de Mühldorf, par Dobenecker. — Jülicher : Origine du donatisme, par Völter.

HISTORISCH-POLITISCHE BLÄTTER.

16 *juin.* La renaissance et l'art dominicain. — La vie de la cour au temps des Minnesinger. — Poètes catholiques contemporains. — La question de S. Népomucène. — Le Reichstag autrichien et les travaux de sa dernière session. — La question sociale et politique au Parlement de Berlin. — Feuilles historiques pour les diocèses du Rhin moyen.

LITERARISCHE RUNDSCHAU.

15 *mai.* Morgott : Publications sur l'encyclique : *Æterni Patris.* — Schäfer : Bible et géologie, par Puech. — Schmitz : Théorie de l'éloquence sacrée, par Jungmann. — Knöpfler : Histoire des hérésies du christianisme primitif, par Hilgerfeld. — Von Reumont : Lettres de Philippe II á ses filles, par Gachard. — Kraus : Les précurseurs de la Renaissance, les historiens et les critiques de Raphael, par Müntz.

1er *juin.* Rottmanner : Publications récentes sur la mystique allemande. — Keppler : La théologie de S. Paul, par Simar. — Linsenmann : Etude sur les forces morales de la Société contemporaine, par de Besson. — Jacob : Histoire des évêques de Ratisbonne, par Janner. — Rösler : Saint Bruno et l'ordre des Chartreux, par Lefebvre. — 15. Rottmanner : Publications récentes sur la mystique allemande. — Schanz : L'Apocalypse, par Waller. — Braig : Les origines, par de Pressensé. — Pastor : Le Diario de Léon X. — Schmid : Monumenta Reformationis Lutheri, par Balan.

LITERATURBLATT FÜR GERMANISCHE UND ROMANISCHE PHILOLOGIE.

6 *mai.* Grammaire du moyen haut-Allemand, par Paul. — Koch : Histoire de la littérature dramatique en Allemagne, par Koch. — Wolpert : De la construction des vers français, par Tobler. — Willenberg : Esquisse d'étymologie française.

6 *juin.* Meyer : De diminutivis in francogallico sermone, par Etienne. — Knörich : Boileau jugé par son contemporain Desmarets, par Bornemann. — Liebrecht : Recueil de chansons populaires, par Rolland.

NACHRICHTEN DER GESELLSCHAFT DER WISSENSCHAFTEN ZU GÖTTINGEN.

3 *mai.* Klein : Sur le système crystallographique de la Leucite et de l'influence de la chaleur sur ses propriétés optiques. — Voigt : Théorie des propriétés optiques des métaux. — Frehnsdorf : Le droit des marchands allemands à Novogerod et ses rapports avec les droits de Lübeck. — Enneper : De quelques intégrales elliptiques.

NEUER ANZEIGER FÜR BIBLIOGRAPHIE UND BIBLIOTHEKWISSENSCHAFT.

Juin. Tischendorf : Fragments du Nouveau Testament en bas-saxon d'Emser. — Hagen : Deux catalogues de manuscrits du Xe siècle. — Hauseriana. — Nouvelles contributions à la bibliographie de Faust. — Bibliographie.

DAS MAGAZIN FÜR DIE LITTERATUR DES IN-UND AUSLANDES.

31 *mai.* Amyntor : Pour s'orienter dans le Zolisme. — Höpfner : Giovanni Prati †. — Le mouvement littéraire actuel en Pologne.

7 *juin.* Poètes suédois du présent. — Nouvelles littéraires du Brésil. — Chants populaires brésiliens. — Une traduction française de Heine. — 14. Landen : Légendes et contes des juifs de Palestine. — Contes mingréliens. — Contes japonais. — L'écriture des Tatares. — Conte malais.

STIMMEN AUS MARIA-LAACH.

Juin. Schneemann : Garanties constitutionnelles dans l'intérêt d'une minorité confessionnelle. — Baumgartner : J. Greith, évêque de Saint-Gall (III). — Dressel : Les recherches modernes sous le joug de la philosophie scholastique. — Lehmkuhl : La question ouvrière et la protection de l'Etat. — Wasmann : Les couleurs protectrices des insectes. — Bibliographie.

THEOLOGISCH QUARTALSCHRIFT.

3e *livraison.* Isenkrahe : Du problème de la connaissance des sens. — Funk : La *doctrina Apostolorum.* — Mühling : Nouvelles sur les généalogies des Paralipomènes I, 1-9, et leur rapport avec le but du livre. — Schmid : Etudes sur la réforme du Bréviaire romain et du Missel sous Pie V. — Funk : Sur la littérature de saint Ignace. — Bibliographie.

ZEITSCHRIFT FUR PHYSIOLOGISCHE CHEMIE.

Juin. Lukjanow : De l'oxygène dans l'air et dans la respiration. — Paschkis : De la phytostérine. — Hüfner : De l'oxyhœmoglobine du cheval. — De la methæmoglobine du chien. — Vandewelde : Etudes sur la chimie du *Bacillus subtilis.* — Harnack : De la détermination de la quantité de l'iode dans l'urine. — De la

xanthine, de la guanine et de l'hypoxanthine. — Kossel : De la guanine. — Bibliographie.

—

THE ACADEMY.

Juin. Order of the Coif, by S. Pulling. — Callirhoe, by Field. — American pastorals. — Institutes of the law ot nations by Lorimer. — Italian studies, by Dr. Hueffer. — The Prolegomena to Tischendorf's New testament. — 14. History of monarchical institutions in France, by Luchaire. — Translation of the *Inferno*, by Sibbald. — Life of the Lagoons, by Brown. — History of China, by Boulger. — Studies in formal logic, by Keynes. — 21. Medieval military architecture, by Clark. — Record of Ellen Watson. — Kildrostan, by Dr. Smith. — American arctic explorations, by Nourse. — Books on english dialects. — Universal history, by Ranke. — 28. The gospel of divine humanity. — Heine's memoirs. — Frederich the great, by Col. Brackenbury. — Study of *in memoriam*, by Genung. — Norman England, by Hunt.

BLACKWOOD'S MAGAZINE.

Juin. The baby's grandmother. — Shakespeare's sonnets. — A glympse of the West. — Magda's caw. — The new reform bill. — On the atlantic seaboard. — The votes of censure. — Constantinople. — Index.

THE CONTEMPORARY REVIEW.

Juin. H. Spencer : The sins of legislators. — E. Hatch : The church courts commission. — E. Chadwick : London centralised. — R. Heath : The poor man's Gospel. — E. Pfeiffer : A rhyme for the times. — J. Bryce : An ideal university. — Mary Gladstone : Princess Alice's letters. — General Gordon. — C. Secretan : Contemporary life in Switzerland. — Contemporary records.

LONGMAN'S MAGAZINE.

Juin. Jack's court ship. — Cricket gossip. — A remarkable irish trial. — Shut out. — A fush at Last. — The Estiennes of Paris. — An ancient lake bottom. — Mrs. Oliphant : Madam.

MACMILLAN'S MAGAZINE.

Juin. Under the shadow of the sphinx. — Inventus mundi. — Meissonnier. — Cockery under the London. — School board. — Art and life. — In a greek family to-day. — Mitchelhurst place. — Review of the month.

THE MONTH.

Juin. Home and foreign free masonery. — English influence on christianity in Egypt. — M. H. Spencer's sociology. — R. Stettgall : The purification of earthly love. — Baroness El. de Cosson : Pilgrimage in holy-land. — Lieut-col. Chichester : Army reorganization. — H. W. Lucas : The Catholic institute. — A. T. Sibbald : On food. — Rev. W. Longhman : Reminiscences of the second empire. — J. R. Morell : Breakspere. — Reviews. — Literary record.

THE NINETEENTH CENTURY.

Juin. Between two opinions. — The unknowable and the unknown. — What do the Irish read? — The continental Sunday. — False coin. — The art of public speaking. — The eastern Soudan. — Forgotten bibles. — The Yorkshire association. — Eight years of cooperative shirtmaking. — Free trade in the army.

THE TEMPLE-BAR MAGAZINE.

Juin. Mrs, G. Godfrey : Mrs. Forrester's secret. — Frances Mary Peard : Number 7689.

—

THE AMERICAN JOURNAL OF SCIENCE.

Juin. G. K. Gilbert : Terrestrial rotation and streams. — J. Croll : Theory of secular changes of olimate. — W. B. Scott : Marsupial from the Colorado. — A. G. Compton : Free vibrations of a Tuning-fork. — Volcanic rocks. — Astronomic refraction. — G. F. Becker : Convection on Glaciation. — E. N. Riegeberg : A Dinicthys from the portage group. — E. S. Dana : Mineralogy notes. — Scientific intelligence.

THE ATLANTIC MONTHLY.

Juin. A roman singer. — Paris classical concerts. — The bird of solitude. — Io war time. — Penury not pauperism. — An old war horse. — Wentworth's crime. — The trail of the sea-serpent. — The anatomizing of Shakespeare. — The new party. — Washington as it should be. — Thomas Gold Appleton. — Two literary studies. — The Hessians in the revolution. — The question of ships. — The contributor's club. — Books of the month.

THE CATHOLIC WORLD.

Juin. Rev. F. S. Chatard : Darvin's mistake. — J. Deane, S. J. : The new flagellants. — Rev. T. Jenkins : The very last centenary of protestant times. — Aubrey de Vere : Word-sworth's poetry. — P. Thompson : The isle of Thanet and its Saint. — My Espoussals. — A. M. Pope : The Magdalen islands. — E. G. Martin : Katharine. — Rev. G. M. Searle : Religious liberty. — W. B. Thompson : Paul. — Rev. W. Elliot : Honest protestants and the public schools. — New publications.

—

LA FLANDRE.

Avril. Un usage de l'ancien barreau de Bruges. — Nos communes. — La

chapel de Roses. — Ce qu'on trouve dans un paquet *Varia*.

PRÉCIS HISTORIQUES.

Juin. L'encyclique de Léon XIII sur la franc-maçonnerie. — Le jubilé de l'université catholique de Louvain. — P. Claessens : Les chapitres séculiers en Belgique. — J. Thirion, S. J.: L'histoire de l'arithmétique. — Variétés. — Bibliographie. — Nécrologie. — Chronique.

REVUE CATHOLIQUE DE LOUVAIN.

Juin. G. de Fronville : L'Australie. — P. Dareste : Le procès des ministres norwégiens. — A. Dupont : L'Eglise et l'Etat. — C. J. Lamy : Les pères anténicéens. — V. Brants : L'établissement des Hollandais aux Indes orientales. — Harmel-Tranchart : Le testament d'un industriel chrétien. — Comptes rendus.

—

REVUE CANADIENNE.

Mai. Giulio : La politique et la littérature. — S. Blandy : Monsieur Moi. — Mrs. Oliphant : La dame d'Ellermore. — A. C. de Léry : La famille Lefebure de Bellefeuille. — Revue scientifique. — Esquisses historiques sur le roman. — Revue politique.

—

LA CIENCIA CRISTIANA.

Mai. J. M. Orti y Lara : La santificacion de las fiestas, y la real orden del 26 de Marzo. — V. M. Minteguiaga : La moral independiente. — E. Gil y Robles : La libertad universitaria. — F. Diaz Carmona : La novela naturalista. — Examen de libros. — Rafaël. — Variedades.

LA CIVILIZACION.

Juin. Efectos de la encyclica *humanum genus*. — El ideal de la civilizacion en la educacion catolica. — La sagrada biblia en versos castellanos. — Peregrinacion à los santos lugares. — Dar al Cesar lo que es del Cesar. — Esplendido triunfo de los catolicos. — Las sociedades italianas con Roma capital del reino. — Las gemelas africanas. — Autos de la santa sede. — Revista de libros españoles. — Margarita Pusterla. — Cronica contemporanea.

REVISTA CONTEMPORANEA.

Juin. R. Becerro : El general Alava. — A. Rodriguez Villa : Historia de la campaña de 1647 en Flandes. — C. M. Perier : Diario del Almirante Persano. — J. Moreno : Carta à un esceptico. — Revista de teatros. — Satanella. — Cronica politica. — Revista extranjera. — Bibliografia.

REVISTA DE ESPANA.

Juin, P. de Gayangos : Cervantes en Valladolid. — A. Borrego : Et turno de las nacionalidades. — F. Bermudez de Cañas : El genio y la inspiracion. — O. Gonzalez Serrano : La psicologia novissima. — R. Sanjurjo : Apuntes sobre la secunda ensenanza. — E. Castelar : El renacimiento y la reforma. — Doña E. Pardo : Bucolica. — Cronica politica. — Revista estranjera. — Notas criticas.

—

ARCHIVIO DELLE TRADIZIONI POPOLARI.

Janvier-Mars. G. Pitré : Bibliografia delle tradizioni popolari in Italia. — G. Finamore : Tradizioni abruzzesi. — G. Nerucci : Storie, etc. del Montale. — M. di Martino : Scongiuri popolari di Noto. — Varietá. — Miscellanea. — Rivista bibliografica. — Notizie.

Avril-Juin. G. Pitrè : Bibliografia delle tradizioni popolari. — G. Finamore : Tradizioni abruzzesi. — Varietá. — Miscellanea. — Rivista bibliografica. — Notizie.

ARCHIVIO DI PEDAGOGIA.

Septembre-Octobre 1883. E. Latino: Il lavoro manuale ed il problema educativo. — De Dominicis : Il concetto pedagogico di A. Comte. — F. Valletti : La ginnastica in Roma. — L'anfiteatro ed i suoi ludi.

ARCHIVIO GIURIDICO.

T. XXXII, 5e *et* 6e *livr*. Pampaloni : Osservazioni ad legem aquiliam. — Malgarini: Della libertà civile. — Olivi : La costituzione fede-commissaria. — Lordi : Art. 400 e 1969 del cod. civile. — Bibliografia.

ARCHIVIO STORICO DI TRIESTE.

Octobre 1883. B. Malfatti : I Castelli trentini distrutti dai Franchi. — A. Ademollo : Gian Domenico Stratico. — Varietá. — Appunti e notizie. — Rassegna bibliografica. — Pubblicazioni periodiche.

ARCHIVIO VENETO.

53 *livr*. B. Cecchelli : La vita veneziana nel 1300. — F. Bocchi : L'Adige e la sua rotta. — P. Pinton : La storia di Venezia. — Documenti illustrati. — Aneddoti. — Rassegna bibliografica. — Varieta.

BULLETTINO DELLA COMMISSIONE ARCHEOLOGICA COMUNALE DI ROMA.

Janvier-Mars. R. Lanciani : I supplementi al vol. VI del *corpus inscriptionum latinarum*. — C. L. Visconti : Il busto di Anacreonte scoperto negli orti di Cesare. — 3 planches.

BULLETTINO DI BIBLIOGRAFIA E DI STORIA DELLE SCIENZE.

Août 1883. F. Jacoli: Intorno al problema: *Le nœud de cravate*. — Recenti pubblicazioni.

LA CIVILTA CATTOLICA.

7 *Juin*. L'avvenire della plebe, — Mirabili effetti dell' encyclica contro la Massonneria. — Della potestá magistrale nella chiesa. — La contessa internazionale. — Rivista della stampa italiana.— Bibliografia. — Cronaca contemporanea : Roma, Italia, Austria. — 21. Date à Cesare qual che è di Cesare. — La encyclica *humanum genus*. — Della contingenza del mundo. — Della decadenza del pensiero italiano. — La contessa internazionale. — Rivista della stampa italiana. — Cronaca contemporanea : Roma, Francia, Prussia.

GIORNALE LIGUSTICO.

Mai-Juin. N. Giuliani : Ansaldo Ceba, — G. Resasco : Il giuoco di lotto. — Varietà. — Spigolature e notizie. — Bibliografia.

NUOVA ANTOLOGIA.

1er *Juin*. O. Baratieri : Calatafini. — G. Boglietti : Un nuovo biografo di Bismark.— L. Pigor ini : La scuola po[illegible] logica italiana. — C. Chiarini : [illegible] italiani di Ashburnham-place — V. [illegible] sezio : L'ultimo del Caldiero. — B. [illegible] ghi : Una questione grossa. — [illegible] della letteratura straniera, musica[illegible] litica. — Bibliografia. — Notizie. — P. Lioy : Un nuovo scrittore. — E. [illegible] cioni : Euphorion.—V. Bindi : Il [illegible] gio à Napoli. — B. Bonghi : Cr[illegible] miscredenti. — V. Bersezio : L'[illegible] dei Caldiero. — La questione di [illegible] — G. Zanella : Savonarola — [illegible] letteraria. — Rassegna politica. [illegible] bliografia. — Notizie.

RIVISTA DI BENEFICENZA PUBBLICA.

Mai. A. Armanni : Beneficenza e [illegible] — E. Nucci : La società operaia di [illegible] — A. Jiorini : Il prestito d'onore [illegible] — A. Rava : La società di mutuo [illegible] in Bologna. — Cronaca della bene[illegible] delle instituzioni di previdenza. — [illegible] prudenza. — Documenti.

ARTICLES LITTÉRAIRES DES JOURNAUX DE PARIS

Le Français. 7 juin. Emmanuel Cosquin : Dom Bosco et les Salésiens, par Albert du Boys, — 9. vicomte de Meaux : Vie de Mgr Dupanloup, par l'abbé Lagrange. — 10 L. M.: Paris dilettante au commencement du siècle, par Ad. Jullien. — 13. D. P. Ph.: Les Blasphèmes, par J. Richepin. — 14. Emm. Cosquin : Le centenaire de Wicleff. — 16 P. Mesnard : Fénelon à Cambrai, par le prince Emmanuel de Broglie. — 20, 27. D. Ph.: Histoire de la monarchie de juillet, par Paul Thureau-Dangin. — 21. Emm. Cosquin : Les Familles bibliques, par le P. Matignon. — 23. L. M. : Les Almanachs de la Révolution, par H. Welschinger. — 30. E. de Rorthays : La capitulation de Quiberon.

La Gazette de France. 1er juin. A. de Pontmartin : Les Blasphèmes, par J. Richepin. — 8. Id. : Journal d'un bourgeois sous la terreur, par E. Biré. — 15. Id.: Le roman contemporain. — 22 Id. : Roses de Noël, par Mme de Blacqueville.— 29. Id.: Lise Fleuron, par G. Ohnet.

Le Journal des Débats. 9 juin. J.-J. Weiss : Macbeth. — 10. H. Chantavoine: Correspondance inédite de Lamennais — 12. H. Houssaye : Sapho, par A. Daudet. — 20 H. Baudrillart : L'histoire de Florence, par Perrens.— 24. H. Chantavoine: Les Blasphèmes, par J. Richepin. — 27. Marc-Monnier : L'école romantique en France, par G. Brasden.

Le Journal officiel. 9 juin. L. de [illegible] Revue archéologique. — 23. Le [illegible] d'Orange. — 28. Accarias : Concours [illegible] facultés de droit.

Le Monde. 1er juin. Mgr d'Hulst [illegible] seignement des sciences sacrées. — [illegible] D.-P. Piolin : L'abbé Bautain. — 2[illegible] Sepet : Histoire des institutions [illegible] narchiques de la France, sous les [illegible] miers Capétiens, par Luchaire. — [illegible] Comte H. de l'Epinois : Mémoires du [illegible] de Vitrolles. — 29. De Launay : [illegible] d'un bourgeois de Paris sous la [illegible] par L. Biré.

Le Moniteur universel. 7. juin, [illegible] Vallée : Discours de M. Rousse. — [illegible] Thierry : Une étude sur Tartuffe. — [illegible] E, Asse : La Grande-Grèce, par J. [illegible] mant. — 17, 18. O. de Vallée : M. [illegible] — 20. Voyage d'une femme en Or[illegible] ve siècle.

La République française. 4 juin. [illegible] cellus : Quelques couplets apo[illegible] de la Marseillaise. 6. Nouvelles [illegible] religieuses, par E. Renan. — 30. [illegible] mot : Trop de romans.

Le Temps. 4 juin. Un nouveau livre [illegible] M. Renan. — 9. F. Sarcey : Le Cid.

L'Univers. 9 juin. L. Carrière : Le [illegible] P. Ratisbonne. 28. Un récit auth[illegible] de la Saint-Barthélemy.

SAINT-QUENTIN. — IMP. J. MOUREAU ET FILS.

DEMANDES ET OFFRES

DEMANDES

La collection complète des études philosophiques, religieuses et littéraires des P. Jésuites.

Bibliothèque nationale (département des imprimés). Catalogue de l'Histoire de France. Tomes V et VI (.e 6e en double), in-4.

Saulcy (E. de). Etude sur la série des rois inscrits à la salle des ancêtres de Thoutmès III, 1863, in-8.

Balliès (Mgr). La Congrégation de l'Index mieux connue et vengée. Poussielgue, 1 vol. in-8.

Le Grand Coutumier de France, contenant tout le droit et practique judiciaire, pour plaider ès cours de Parlement, Prevosté et Vicomté de Paris et autres juridictions du royaulme. Revu et corrigé par Charondas le Caron. Paris, Houzé, 1598, in-4.

Michelet. Introduction à l'histoire universelle. 3e édition, 1843.

Nobiliaire du Quercy et du Rouergue, par l'abbé de Lavayssière, publié avant 1789.

Relation faite par Prudhomme des faits accomplis pendant la grande Révolution.

Comptes rendus des congrès internationaux d'archéologie et d'anthropologie préhistorique.

Comptes-rendus des Congrès de l'Association française pour l'avancement des sciences.

Bulletin d'Anthropologie.

Plan cadastral de 1718 de la commune de la Celle (Var). — (Le territoire de la Celle appartenait à l'abbaye de Saint-Victor de Marseille).

Revue rétrospective. 2e Série, tomes IX, X, XI, XII; 3e série, tomes II, III.

Danzas (le P.) Le P. Herscheim, des Frères Pêcheurs. Notice biographique, par le P. Danzas du même ordre. Poussielgue.

Revue de Paris. Tome XXII (1854), ou le numéro contenant les pages 435-454 du même volume.....

Lecointre (le R. P.). Histoire du val des écoliers, Reims, 1629.

Patrizzi. De evangeliis libri tres.

Catherine de Sienne. (Dialogue de sainte). Tradult par Cartier.

Catherine de Sienne (Lettres de Sainte),

Cestier. Etudes sur l'art chrétien.

OFFRES

Reusch. La Bible et la Nature, in-8 non coupé, prix 3 50

Nicolas (Auguste). La Raison et l'Evangile, in-8, coupé..... 2 fr.

Flourens. La Raison, le Génie et la Folie, in-12, coupé..... 1 fr.

Barral. Le Blé et le Pain, gros in-12, coupé..... 2 50

Wallon. Saint-Louis, 2 vol. in-8, non coupé..... 6 50

De Metz-Nublat. Cours d'Economie politique, gros in-8, coupé, .. 2 fr.

De Stoffel, Rapports militaires, 1 vol. in-8, coupé..... 2 50

Thiers. Le Consulat et l'Empire, 20 vol. in-8 et un Atlas. Edition illustrée, 144 fr., net..... 50 fr.
Il manque une carte dans l'Atlas.

Goerres. Historisch-Politische Blætter. 2 vol. in-8 bien reliés, 1851 : Plus 4 vol. en livraisons, 1869 et 1861. 40 fr., net..... 12 fr.

Gratry. Connaissance de Dieu, Connaissance de l'âme, Logique. 6 vol. in-8, 36 fr., net..... 18 fr.

Le Correspondant. Années 1865 et 1867; les deux années, 70 fr., net. 10 fr.

Revue moderne 24 livr. du 1er février 1868 au 31 janvier 1869. 12 fr.

Revue archéologique. Nouvelle série. Edit. Didier avec gravures. 1863-1868. 12 vol. in-8 brochés. 80 fr.

Revue pratique du droit français, fondée par Demangeot, Mourlon, Belot. Edit. Marescq. De l'origine 1858 à 1868 incl. 26 vol. in-8 dont 24 vol. reliés en toile.. 75 fr.

Bibliothèque nationale (département des imprimés). Catalogue de l'Histoire de France. T. I et II, in-4.

Le Journal La Lumière électrique, dirigé par M. Th. du Moncel (Les 7 premiers volumes sont côtés 200 fr.). Net, les 8 premiers. ..... 110 fr.

Morcali.—Joseph de Maistre, br. 1 »

Arnould d'Andilly. — Vies des Pères du désert. 3 vol. pet. in-8, reliés veau..... 10 »

Taschereau. — Revue rétrospective. 1/2 rel..... 16 »

Commentaire sur la loi hypothécaire maritime, br. in-8..... 2 »

Les deux enquêtes sur la marine marchande..... 10 »

De Saussure. — Voyage dans les Alpes. 4 vol ..... 16 »

Chamfort. — Œuvres choisies. Jouaust, broch., 2 vol. in-12.. 4 »

Rivarol.—Œuvres choisies. Jouaust, br. 2 vol. in-12..... 4 »

Procès-verbaux du Sénat. (Série de 1852 à 1870; 91 vol. gr. in-8 chag. rouge; en fort bon état). — Avec table jusqu'à 1859, catalogue de la bibliothèque du Sénat et un vol. de documents, relié de même. En tout 93 vol..... 250 fr.

Annales de l'Assemblée nationale du 12 février 1871 au 8 mars 1876, 45 vol., 675 fr., net.... 450 fr.

Annales du Sénat et de la Chambre des députés de 1876 à 1881 inclusivement, 930 fr., net, 650 fr.

Reumont. Bibliografia degli Cavori..... sulla storia d'Italia. Berlino, 1883, in-8, net..... 5 fr.

S'adresser aux Bureaux du Polybiblion, boulevard Saint-Germain, 195 à Paris.

Publications de la Société Bibliographique

EN VENTE A LA LIBRAIRIE DE LA SOCIÉTÉ BIBLIOGRAPHIQUE

195, BOULEVARD SAINT-GERMAIN, 195

POUR PARAITRE PROCHAINEMENT

BIBLIOGRAPHIE

DES

CORPORATIONS OUVRIÈRES

PAR

HIPPOLYTE BLANC

1 volume in-8 raisin de 80 à 100 pages, à deux colonnes

Format BRUNET

Avec Tables de matières et d'auteurs.

Prix de souscription aux Bureaux de la Société Bibliographique : **3** fr. — L'ouvrage tiré à petit nombre sera porté immédiatement après sa publication à **5** fr.

SAINT-QUENTIN. — IMPRIMERIE JULES MOUREAU ET FILS.

SEP 8 1884

POLYBIBLION

REVUE
BIBLIOGRAPHIQUE UNIVERSELLE

PARTIE TECHNIQUE

DEUXIÈME SÉRIE. — TOME DIXIÈME. — XLIIe DE LA COLLECTION

HUITIÈME LIVRAISON. — AOUT.

PARIS

AUX BUREAUX DU POLYBIBLION

195, BOULEVARD SAINT-GERMAIN, 195

1884

Le *Polybiblion*, *Revue bibliographique universelle*, paraît du 10 au 15 de chaque mois, en deux parties distinctes : PARTIE LITTÉRAIRE et PARTIE TECHNIQUE.

La PARTIE LITTÉRAIRE forme par mois une livraison de six feuilles d'impression contenant : 1° Des articles d'ensemble sur les différentes branches de la science et de la littérature ; — 2° Des Comptes rendus de publications françaises et étrangères ; — 3° Un Bulletin faisant connaître les ouvrages récents de moindre importance ; — 4° Des articles Variétés ; — 5° Une Chronique, contenant tous les faits se rattachant à la spécialité du Recueil ; — 6° Une Correspondance offrant des renseignements bibliographiques ; — 7° Des Questions et Réponses sur des points littéraires, historiques, biographiques, bibliographiques, etc.

La PARTIE TECHNIQUE forme par mois une livraison de deux à trois feuilles d'impression contenant : 1° Une Bibliographie méthodique des ouvrages récemment publiés en France et à l'étranger ; — 2° Les Sommaires des principales revues françaises et étrangères ; — 3° Les Sommaires des mémoires des Sociétés savantes de France ; — 4° Les Sommaires des articles littéraires des grands journaux de Paris.

COMITÉ DE RÉDACTION. — MM. DE BEAUCOURT, *Président* ; ANATOLE DE BARTHÉLEMY ; J.-A. DE BERNON, comte DE PUYMAIGRE ; MARIUS SEPET, le R. P. C. SOMMERVOGEL. *Administrateur délégué près du Comité*, M. le comte J. DE BOURMONT.

Les communications relatives à la rédaction doivent être adressées au Secrétaire de la rédaction du *Polybiblion*.

Les communications relatives à l'administration doivent être adressées au Gérant du *Polybiblion*.

PRIX D'ABONNEMENT. — Les prix d'abonnement sont ainsi fixés :

Partie littéraire : pour la France, 15 fr. par an ; pour les pays faisant partie de l'Union des postes, 16 fr.

Partie technique : France, 10 fr. ; pour les pays faisant partie de l'Union des postes, 11 fr.

Les deux Parties réunies : France, 20 fr. ; pour les pays faisant partie de l'Union des postes, 22 fr.

Pour les autres pays que ceux ci-dessus indiqués, le port en sus.

Une livraison prise séparément. — Prix : 1 fr. 50.

Les abonnements partent du 1er janvier de chaque année, et sont payables en un mandat sur la poste à l'ordre du Gérant.

COLLECTIONS. — Les années 1868-81 sont en vente, et forment trente-trois volumes gr. in-8, du prix de 7 fr. 50 chacun.

Le *Polybiblion*, *Revue bibliographique universelle*, est publié sous les auspices de la SOCIÉTÉ BIBLIOGRAPHIQUE.

La SOCIÉTÉ BIBLIOGRAPHIQUE se compose de membres titulaires et d'associés correspondants, dont le nombre est illimité. On fait partie de la Société après avoir été admis par le Conseil, sur la présentation de deux membres titulaires ou associés.

Chaque Sociétaire paye une cotisation annuelle de 10 francs.

Tout sociétaire peut se libérer de la cotisation annuelle en faisant un versement de 150 francs.

Le titre de membre titulaire est acquis à tout Sociétaire qui, en outre, fait à la Société un apport de 100 francs au moins.

Les demandes d'admission doivent être adressées au secrétaire de la Société, 195, boulevard Saint-Germain.

SEP 8 1884

BIBLIOGRAPHIE

RÉDACTEUR : HENRI STEIN

THÉOLOGIE

(L'astérisque indique les ouvrages hétérodoxes.)

Écriture sainte. Liturgie.

BIBLIA sacra vulgatae editionis juxta exemplaria ex typographia apostolica vaticana Romae 1592 et 1593 inter se collata et ad normam correctionum romanarum exacta auctoritate summi pontificis Pii IX. Ed. IV. 4 tomi in 1 vol. Regensburg, Manz. (XL, 394 ; 333, 303 et 364). 5 fr. [3595

CORLUY (Joseph). Spicilegium dogmatico-biblicum seu commentarii in selecta sacræ scripturæ loca quæ ad demonstranda dogmata adhiberi solent. T. Ier. Gand, Poelman. In-8, 534 p. 5 fr. [3596

WEISS (E.). Etude sur l'harmonisation du chant liturgique. Paris, imp. Mouillot. In-4, 69 p. [3597

Saints Pères. Théologiens. Ouvrages ascétiques.

DEBREYNE et A. FERRAND. La Théologie morale et les Sciences médicales, par Debreyne, docteur en médecine, prêtre et religieux de la Grande Trappe. 6e édition, entièrement refondue, par le docteur A. Ferrand. Paris, Poussielgue frères. In-18 j., X-400 p. 4 fr. [3598

Ouvrage exclusivement destiné au clergé.

FOUARD (l'abbé C.). La Vie de Notre-Seigneur Jésus-Christ. 3e édition, revue et corrigée. Paris, Lecoffre. 2 vol. in-18 j., XXXI-473 p., 504 p., avec carte et plan. 10 fr. [3599

HOELLER (O.). Jesu Christi Liv. Dod og Opstandelse til Verdens Frelse, forsegt fremstillet i Sammenhæng. 1re partie. Copenhague, Scœnberg. In-8, 80 p. 1 fr. 50. [3600

JUSSEROLLE (l'abbé de). Courtes élévations sur la maternité divine. Paris, lib. de l'Œuvre de Saint-Paul. In-32, 128 p. 1 fr. 25. [3601

KENNIC (Gén. Vic. Adam Frz.). Betrachtungen über das bittere Leiden Jesu Christi. 3. Aufl. Mainz, Kircheim. In-8, XII-471 p. 3 fr. 75. [3602

WAGNER-GROBEN (C.). Fra Tabor til Golgatha. Til Fortftaaelse af Jesu Lidelseshistorie. Autoriseret dansk Overscettelse ved C. L. Evers. Copenhague, Klewing-Evers. In-8, 368 p. 5 fr. [3603

Marie, notre gloire et notre espérance, ou paraphrase des Litanies de la Très-Sainte-Vierge, par l'auteur de *Allons au ciel*. Bruges, Desclée, de Brouwer et Ce. In-12, 386 p. 3 fr. 50. [3604

LETIERCE (le P. E.), S. J. Manuel de la congrégation des Enfants de Marie. Dijon, Pellion et Marchet fr. In-16, 716 p. [3605

HUMBERT (le chanoine). Mois de Marie tiré des Pères de l'Eglise et des mystiques. Bruges, Desclée, De Brouwer et Ce. In-12, 477 p. 4 fr. [3606

THOMAS, dr en théologie. La théorie de la dévotion au Sacré-Cœur de Jésus, d'après les documents authentiques et les sources originales. Bruges, Desclée, De Brouwer et Ce. In-12, 536 p. 3 fr. 50. [3607

QUÉREL (J.), Histoire du pèlerinage au Saint-Crucifix, paroisse de Cordes, diocèse d'Albi. Albi, imp. Amalric. In-16, XVI-110 p. [3608

JAMAR. Le Livre du Pèlerin ou Histoire, Apologie et Pratique des pèlerinages, orné du portrait de la Sainte-Vierge, attribué à Saint-Luc. Liège, Louis Demarteau. In-8, 278 p. 3 fr. 80. [3609

CHAPUT (T.). Lettres sur le pèlerinage en Terre sainte (7 mars-18 avril 1883). Bourges, impr. Pigelet et Tardy. In-12, XII-239 p. et pl. [3610

RECEVEUR (A. S.). Œuvres du vénérable père Antoine-Sylvestre Receveur, fondateur de la Société de la retraite chrétienne. Confidences de piété ; Lettres aux associés. Cîteaux (Côte-d'Or), imp. Saint-Joseph. In-8, 324 p. [3611

Congrès des œuvres eucharistiques tenu à Liège du 5 au 10 juin 1883. Lille, imp. Lefort. In-8, C-902 p. et chromolith. [3612

Judaïsme. Cultes dissidents.

LAFAYE (G.). Histoire du culte des divinités d'Alexandrie, Sérapis, Isis, Har-

pocrate et Anubis, hors de l'Egypte, depuis les origines jusqu'à la naissance de l'école néo-platonicienne. Paris, Thorin. In-8, 348 p. et 5 pl. 10 fr. (Bibliothèque des Ecoles françaises d'Athènes et de Rome, 33e fascicule.) [3613

SCHNEDERMANN (Doc. Geo). Das Judenthum u. die christliche Verkündigung in den Evangelien. Ein Beitrag zur Grundlegg. der bibl. Theologie u. Geschichte, Leipsig, Hinrichs' Verl. Gr. in-8, 282 p. 7 fr. 25. [3614

BLŒDEL (N. G.). Udvidet Confirmations-Undervisning eller evangelisk-lutherisk Kirkelœre. Anden Udgave ved V. D. Blœdel. 4-5te og 6te Hœfte. Copenhague, Eyldendal, In-8, 128 et 64 p. 3 fr. 50. [3615

LAGOUTTE. L'Athéisme et la France. Paris, Lethielleux. In-18 j., XXIV-135 p. 2 fr. [3616

JURISPRUDENCE

Droit romain, public, civil, criminel, administratif. Droit canonique et ecclésiastique.

CARNOY (E. H.). Des formes des donations entre vifs, en droit romain; Des incapacités relatives de disposer et de recevoir à titre gratuit, en droit français. Paris, Derenne. In-8, 313 p. 3 fr. 50. [3617

ALBERT (H.). Droit romain : De l'In integrum restitutio envisagée comme voie de recours contre les jugements; droit français : Des causes d'ouverture à cassation en matière civile. Paris, Thorin. In-8, 256 p. 4 fr. [3618

VINESIU (B. A.). Droit romain : Des exceptions rei judicatæ et rei in judicium deductæ; droit des gens : Des traités internationaux, conclusion, force obligatoire, exécution. Paris, Derenne. In-8, 216 p. 3 fr. 50. [3619

GONTIER (S.). Des constructions et plantations sur le terrain d'autrui, en droit romain et en droit français. Lyon-imp. Waltener et Ce. In-8, 267 p. [3620

LEVI (J.). Droit romain : Du partage amiable; droit français : De la liquidation des sociétés commerciales; Pouvoirs et responsabilité des liquidateurs. Paris, Larose et Forcel. In-8, XLIX-117 p. [3621

GINOULHIAC (G.). Cours élémentaire d'histoire générale du droit français, public et privé, depuis les premiers temps jusqu'à la publication du code civil (matières de l'examen de 1re année). Paris, Rousseau. In-8 en 2 fasc., 1er fasc. X-608 p.; 2e fasc., VII p. et p. 609 à 866. L'ouvrage complet, 12 fr. 50. [3622

ORLANDINI (Orlando). Trattato sulla stima dei benifondi, redatto sulle tracce di quello di Melchiorre Gioja. 4a ediz. coordinata. Firenze, tip. Passeri e Balli. 2 vol. in-16, 670 p. 7 fr. [3623

BUFALINI (prof. avv. F.). La pratica dei lavori pubblici; commento alla legge 20 marso 1865, ecc. Torino, Unione tip. editr. In-8, CXXXVI-869 p. 10 fr. [3624

LE SENNE (N. M.). Droits et Devoirs de la femme devant la loi française. Paris, Hennuyer. In-8, XVI-421 p. 7 fr. [3625

RIBOUD (L.). Essai sur l'irresponsabilité des aliénés dits criminels. Paris, Pichon. In-8, 334 p. [3626

DEBUCHY (C.) et SOUCHÈRE (A.). Loi organique municipale du 5 avril 1884. Traité pratique d'administration et de comptabilité communales à l'usage des électeurs, des éligibles, des élus : maires, adjoints et conseillers municipaux, etc. Paris, Garnier fr. In-8, IV-372 p. 4 fr. 50. [3627

FERRON (H. de). Institutions municipales et provinciales comparées; Organisation locale en France et dans les autres pays de l'Europe · Comparaison, influence des institutions locales sur les qualités politiques d'un peuple et sur le gouvernement parlementaire; Réformes. Paris, F. Alcan. In-8, XII-576 p. 8 fr. [3628

MORLOT (E.). De la capacité électorale, exposé de la doctrine et de la jurisprudence sur les questions relatives aux conditions requises par la loi pour jouir du droit de vote et l'exercer. Paris, Capiomont et Renault. In-8, 264 p. [3629

SACRÉ (A.). Manuel des élections consulaires, commentaire de la loi du 8 décembre 1883, à l'usage des électeurs, éligibles, maires, greffiers et juges de paix, etc. Paris, Marchal, Billard et Ce. In-8, 85 p. 3 fr. [3630

DISLÈRE (P.), DUCOS (H.) et BOUILLON (G.). Législation de l'armée française et jurisprudence militaire, par Paul Dislère, conseiller d'Etat. Avec le concours de MM. H. Ducos, auditeur au conseil d'Etat, dr en droit, et G. Bouillon, avocat à la cour d'appel de Paris. Paris, P. Dupont. 2 vol. in-8, VIII-728 et 538 p. 20 fr. (Ext. du *Répertoire du droit administratif* publié sous la direction de MM. Léon Béquet et Paul Dupré.) [3631

Raccolta di leggi ed ordinanze della monarchia austriaca. Vol. XXIII. Inhalt: Il Regolamento sull' industria espurgato con riguardo alle modificazioni e reintegrazioni introdottevi nel 1883, e corredato di tutte le leggi, ordinanze ed istruzioni al medesimo attinenti, per cura di Giovanni Waller. Innsbruck, Wagner. In-12, XI-318 p. 3 fr. 30. [3632

SCIENCES ET ARTS

Philosophie & Morale.

BOUTROUX (E.). Socrate, fondateur de la science morale. Orléans, imp. Colas. In-8, 67 p. [3633

FOUILLÉE (A.). La Liberté et le Déterminisme, 2e édit., entièrement refondue et très augmentée. Paris, Alcan. In-8, VIII-269 p. 7 fr. 70. [3634

BUCHWALD (Gymn.-Oberlehr. Geo). Der Logosbegriff d. Johannes Scotus Erigena. Inaugural-Dissertation. Leipzig, Drescher. Gr. in-8, IV-72 p. 2 fr. 30. [3635

KRAUSE (Albr.). Immanuel Kant wider Kuno Fischer zum ersten Male m. Hülfe d. verloren gewesenen Kantischen Hauptwerkes : Vom Ubergang v. der Metaphysik zur Physik vertheidigt. Eine Ergänzg. der populären Darstellg. der Kritik der reinen Vernunft in der Lehre vom Gegenstand u. Ding an sich. Lahr, Schauenburg. In-8, IX-128 p. 3 fr. 75. [3636

DUCROS (L.). Quando et quomodo Kantium Humius e dogmatico somno exci. taverit, thesim proponebat facultati litterarum Parisiensi Louis Ducros, in facultate litterarum Burdigalensi docens. Bordeaux, imp. Gounouilhou. In-8, 39 p. [3637

FISCHER (Kuno). Geschichte der neuern Philosophie. 5e volume publié sous le titre de : J. G. Fichte u. seine Vorgänger. 2. verm. u. rev. Aufl. München, Baffermann. Gr. in-8, XXVIII-840 p. 10 fr. [3638

RICARD (Mgr). L'Ecole menaisienne : Montalembert. Plon et Nourrit. In-18 j., 343 p. 3 fr. 50. [3639

GUYAU. Les Problèmes de l'esthétique contemporaine. Paris, Alcan. In-8, VIII-260 p. 5 fr. [3640

Education et Enseignement.

DOUAIS (C.). Essai sur l'organisation des études dans l'ordre des Frères prêcheurs au XIIIe et au XIVe siècle (1216-1342) : Première province de Provence ; Province de Toulouse : avec de nombreux textes inédits et un état du personnel enseignant dans cinquante-cinq couvents du midi de la France. Paris, Picard. In-8, XVI-287 p. 8 fr. 50. [3641

DESPLAGNES (A.). Etudes sur la réforme sociale et politique. La Question de l'enseignement public en France, histoire, traditions françaises, situation actuelle, droit avenir. Première partie : La Monarchie (500-1789). Paris, Oudin fr. In-8, 144 p. 5 fr. [3642

LECHERBONNIER (A.). Education nationale avant et après 1789. Issoudun, imp. Motte. Pet. in-8, 74 p. 1 fr. [3643

FREE (Heinr.). Die Pädagogik d. Comenius. Theorie u. Praxis d. Unterrichts nach Comenius' Grudsätzen m. besond. Berücksicht. d. 1. Schuljahres. Bernburg, Bacmeister. Gr. in-8, IV-83 p. 1 fr. 50. [3644

PEGAT (J.). Petit traité d'instruction morale et civique. Cours élémentaire et moyen, par questions et réponses, rédigé conformément aux programmes officiels du 27 juillet 1882. Paris, lib. Putois-Cretté. In-12, 132 p. 0 fr. 90. [3645

Lycées et collèges de jeunes filles, documents, rapports et discours à la Chambre des députés et au Sénat, décrets, arrêtés; circulaires, etc., relatifs à la loi sur l'enseignement secondaire des jeunes filles, avec carte figurative et préface par M. Camille Sée, conseiller d'Etat. Paris, Cerf. In-8, 580 p. 10 fr. [3646

ULBRICH (Oberlehr. Dr. O.). Uber die französische Lektüre an Realgymnasien. Berlin, Gaertner. Gr. in-4, 30 p. 1 fr. 25. [3647

REIN (Sem.-Dir. W.). A. Pickel u. E. Scheller, Théorie u. Praxis d. Volksschulunterrichts nach verbalischen Grundsätzen. III. Inhalt : Das 3. Schuljahr. Ein theoretisch-prakt. Lehrgang f. Lehrer u. Lehrerinnin, sowie zum Gebrauch in Seminaren. 2, Aufl. Dresden, Aleyl & Kaemmerer. Gr. in-8, VII-195 p. 4 fr. [3648

BÖGM (Sem.-Lehr. J.). Die Disziplin der Volkschule. 2. Aufl. Nördlingen, Beck. Gr. in-8, IV-188 p. 3 fr. [3649

BREITENSTEIN (Max.). Zur Reform der Hochschulen in Osterreich. Wien, Sintenis. Gr. in-8, 25 p. 1 fr. 50. [3650

Dissertations littéraires et historiques, notes et développements, par Un professeur de rhétorique. Supplément : théories littéraires, littérature ancienne, histoire, etc. Paris, Larcher. Pet. in-8, 235 p. 4 fr. [3651

Sciences politiques et sociales. Finances. Industrie. Commerce. Statistique.

PRINZ. La Démocratie et le régime parlementaire. Bruxelles, C. Muquardt. In-8, 220 p. 4 fr. [3652

Qu'est-ce que la démocratie ? c'est la désorganisation sociale. Paris, Alcan-Lévy. 2 vol, in-18 j. T. I, 283 p. ; t. II, 259 p. 4 fr. [3653

CARRÉ (H.). Questions sociales. Dijon, impr. Darantière. In-12, 102 p. [3654

HOBBEL (J.). Socialistisch onverstand. Met een nieuw voorwoord van Dr. H. J. Betz. Tweede vermeerderde druk. Goedkoope uitgaaf. Amsterdam, J. F.

Sikken. In-8, XII-64 p. 1 fr. 35. [3655

STERN (Rabb. Dr. M. L.). Der Socialismus u. die jüdische Weltanschauung. Vortrag, geh. am 16. Februar 1884 im „Verein zur Verbreitg. der Wissenschaft d. Judenthums" in Prag. Hrsg. v. Verehrern d. Verf. Prague, Brandeis. Gr. in-8, 16 p. 1 fr. 25. [3656

KUPEZANKS (Greg.). Der russische Nihilismus. Leipzig, Friedrich. In-8, VII-208 p. 5 fr. [3657

MEYER (Privatdoc, Dr. Rob.). Die Principien der gerechten Besteuerung in der neueren Finanzwissenschaft. Tubingen, Fries. In-8, 6 p. 50 cent. [3658

PARIS (Comte de). Les Associations ouvrières en Angleterre (Trades-Unions). 7e édit. Paris, Alcan. In-18 j., VIII-338 p. 1 fr. [3659

ROCHARD (J. C.). Union du capital et du travail : Association coopérative de consommation, de production, de crédit, de secours et d'encouragement. Paris, lib. de l'Œuvre de Saint-Paul. In-8, 70 p. [3660

RAMBAUD (P.). Du placement des capitaux en valeurs de bourse, contenant : 1° l'explication des lois, règlements et usages relatifs aux actions et aux obligations, etc., ainsi que la jurisprudence usuelle ; 2° des études sur les principales valeurs de la bourse de Paris, avec toutes les questions qui s'y rattachent, etc. Paris, Thorin. 2 vol. in-8, XI-515 et 519 p. 16 fr. [3661

MATHIEU-BODET. Observations sur le projet de loi relatif à la réforme de la législation sur les sociétés. Paris, Guillaumin et Ce. In-8, 43 p. 2 fr. 50. [3662

BESSON (E.). De l'impôt sur le revenu, étude historique et critique. Paris, Marchal, Billard et Ce. In-8, VII-38 p. 1 fr. [3663

GRANDHANTZ-LOISEAU (E.). Les Sociétés de sauvetage humanitaires, philanthropiques et littéraires, leur fondation, leur but et leur influence. Paris, Jouve. In-16, 324 p. [3664

MARTIUS (Div.-Pfr. Dr. Wilh.). Der Kampf gegen den Alkoholmiszbrauch. Mit besond. Berücksicht. d. „Deutschen Vereins gegen den Miszbrauch geistiger Getränke" dargestellt. Halle, Strien. In-8, VIII-348 p. 7 fr. 20. [3665

GUERMONPREZ (F.). Arrachements dans les établissements industriels. Paris, G. Masson. In-8, 67 p. avec fig. [3666

BOLM (Aug.). Die Centralisation des Buchhandels. [Aus : „Deutsche Buchhändler-Zeitg"] Berlin, Bolm. In-8, 28 p. 1 fr. [3667

DAVINET (Archit. Ed.). Bericht üb. Gruppe 10 der schweizerischen Landesausstellung Zürich 1883 : Holzschnizerei. Zürich, Orell, Füssli & Ce. Gr. in-8, 26 p. 1 fr. 50. [3668

Physique et Chimie. Météorologie. Climatologie.

DE HEEN. Essai de physique comparée. Bruxelles, F. Hayez. In-8, 166 p. et 1 pl. 5 fr. [3669

HELM (Oberlehr. Dr. Geo.). Die Elemente der Mechanik und mathematischen Physik. Ein Lehrend Uebungsbuch für höhere Schulen. Mit Fig. im Text. Leipzig, Teubner. Gr. in-8, IV-221 p. 5 fr. [3670

BRUNARD. De la téléphonie. Commentaire de la loi du 11 juin 1883. Paris, A. Durand et Pedone Lauriel. In-8, 171 p. 5 fr. [3671

GAUTIER (E. J. A.). La Sophistication des vins, méthodes analytiques et procédés pour reconnaître les fraudes. 3e édit., entièrement refondue, accompagnée d'une planche coloriée comprenant 31 tons de vins naturels ou colorés artificiellement. Paris. J.-B. Baillière. In-18 j., VIII-268 p. 4 fr. 50. [3672

QUESNEVILLE (Dr. G.). Nouvelles méthodes pour la détermination des éléments du lait et de ses falsifications. Paris, Ve Renou, Maulde et Cock. In-4. VIII-103 p. [3673

SOUCHON (A.). Mémoires pour servir à l'histoire de l'astronomie pratique. Paris, Gauthier-Villars. In-8, XCIV p. [3674

SINDICO (P.). Le Système de Copernic jugé d'après ses propres théories exposées dans l'Astronomie populaire de M. Camille Flammarion. Paris, Lemerre. In-8 de 48 p. et 3 pl. de fig. 1 fr. 50. [3675

MARCUSE (Dr. Adph.). Über die physische Beschaffenheit der Cometen. Berlin, Friedländer & Sohn in Comm. Gr. in-4, V-75 p. 6 fr. 30. [3676

BREDICHIN (Th.). Sur les anomalies apparentes dans la structure de la grande comète de 1744. Moscou. (Leipzig, Voss' Sort.) Gr. in-8, 15 p. m. 1 Taf. 1 fr. 50. — Sur quelques anomalies apparentes dans la structure des queues cométaires. Gr. in-8. 6 fr. — Histoire de l'hypothèse des ondes cosmiques, composée pour l'explication des formes cométaires. Avec supplément. Gr. in-4, 27 et 5 p. m. 2 Taf. 2 fr. 50. [3677

PSCHÜLE (C. F.). Expédition danoise pour l'observation du Passage de Vénus 1882. Publié par ordre du ministère de l'instruction publique. Copenhague, Hœst. In-8, 46 p. 4 fr. [3678

Cosmogonie. Anthropologie. Sciences naturelles.

Dictionnaire des sciences anthropologiques : anatomie, craniologie, archéologie préhistorique, ethnographie (mœurs, lois, arts, industrie), démographie, langues, religions ; publié sous la direction de MM. Bertillon, Coudereau,

Hovelacque, Issaurat, André, etc.; avec la collaboration de MM. Bellucci, Bertillon, Bordier, etc. A-G. Paris, Doin, Marpon et Flammarion. In-4 à 2 col., III-565 p. 1 fr. 20 la livraison. [3679

PASSAVANT (Carl.). Craniologische Untersuchung der Neger u. der Negervölker. Nebst e. Bericht üb. meine erste Reise nach Cameroons [West-Afrika] im J. 1883. Mit 1 lith. Curventaf. Inaugural-Dissertation. Basel, Georg. Gr. in-8, 94 p. 3 fr. 35. [3680

MARICOURT (R. de). Souvenirs d'un magnétiseur. Paris, imprim. et librairie Plon, Nourrit et Cᵉ. In-18 j., 319 p. 3 fr. 50. [3681

Nouvelles archives du Muséum d'histoire naturelle, publiées par MM. les professeurs-administrateurs de cet établissement. 2ᵉ série. T. VI. Paris. G. Masson. In-4, XII-303 p. et 21 pl. 40 fr. [3682

MOCQUARD (F.). Recherches anatomiques sur l'estomac des crustacés podophtalmaires. Paris, G. Masson. In-8, 319 p. et 11 pl. 25 fr. [3683

COSSMANN et J. LAMBERT. Etude paléontologique et stratigraphique sur le terrain oligocène marin aux environs d'Etampes. Paris, 7, rue des Grands-Augustins. In-4, 202 p. avec fig. et 6 pl. [3684

TIETZE (Dr. E.). Geologische Uebersicht v. Montenegro. Mit e. geolog. Karte v. Montenegro in Farbendr. Wien, Hölder. In-8, 110 p. 6 fr. 25. [3685

POSEWITZ (Dr. Thdr.). Geologische Mittheilungen üb. Borneo. I. Das Kohlenvorkommen in Borneo. II. Geologische Notizen aus Central-Borneo. [Mittheilungen aus d. Jahrbuche d. k. ungar. geolog. Anstalt, 6ᵉ vol., 10ᵉ fasc. Budapest, Kilian. Gr. in-8, 34 p. 1 fr. 50. [3686

LALESQUE (A.). Coup d'œil rétrospectif sur les dunes mobiles du golfe de Gascogne et sur leur immobilisation dans les temps anciens et modernes. Bordeaux, imp. Gounouilhou. In-8, 45 p. [3687

DRU (L.). Rapport sur les eaux minérales du Caucase (mission de 1882). Paris, imp. Chamerot. Gr. in-4, 115 p. et 55 pl. coloriées. [3688

Repertorium annuum literaturæ botanicæ periodicæ curavit G. C. W. Bohnensieg. Tomus VIII. Pars I. 1879. Harlemi, erven Loosjes. Gr. in-8, 2 et 241 p. 5 fr. 25. [3689

LESACHER (E.) et MARESCHAL (A. A.). Histoire et description des plantes médicales; nouvelle botanique médicale, comprenant les plantes des jardins et des champs susceptibles d'être employées dans l'art de guérir, de leurs vertus et de leurs dangers, d'après les anciens auteurs et les auteurs modernes. Avec planches dessinées et peintes d'après nature, puis chromolithographiées, par A. A. Mareschal. Planches entièrement inédites. Fascicules 79 à 100. (T. IVᵉ et dernier.) Paris, R. Simon. In-8, 216 p. et 42 pl. [3690

L'ouvrage a été publié en 100 fascicules à 1 fr., contenant 200 planches hors texte et en couleur.

IMBERT-GOURBEYRE. Recherches sur les Solanum des anciens. Paris, J.-B. Baillière et fils. In-8, 140 p. 3 fr. [3691

LANESSAN (J. L. de). Flore de Paris (phanérogames et cryptogames), contenant la description de toutes les espèces utiles ou nuisibles, avec l'indication de leurs propriétés médicales, industrielles et économiques, augmentée d'un tableau donnant les synonymes latins, les noms vulgaires, l'époque de floraison, etc. Paris, lib. Doin. In-18 j., XLII-903 p. avec 702 fig. 8 fr. [3692

HUSSON (C.). Champignons comestibles et vénéneux dans l'arrondissement de Toul. Nancy, imp. Sordoillet. In-8, 45 p. avec tableaux. [3693

FLAGEY (C.). Flore des lichens de Franche-Comté et de quelques localités environnantes. Première partie. Besançon, Marion, Morel et Cᵉ. In-8, 204 p. [3694

JANKA (Vict. de). Cruciferæ siliculosæ floræ europææ. [Aus : „ Természetrajzi Füzetek ".] Budapest et Berlin, Friedländer & Sohn. In-8, 22 p. 2 fr. 50. [3695

PECHAUD (J.). Excursions malacologiques dans le nord de l'Afrique, de La Calle à Alger, d'Alger à Tanger. Fascicule nº 1. Paris, imp. Tremblay. In-8, 112 p. [3696

L'ouvrage sera publié en 4 fascicules à 6 fr. chacun.

ROUY (G.). Excursions botaniques en Espagne en 1881 et 1882, par G. Rouy. (Orihuela, Murcia, Velez-Rubio, Hellin, Madrid, Irun.) Montpellier, Boehm et fils. In-8, 87 p. [3697

PILAR (Prof. Dr. Geo.). Flora fossilis Susedana. Descriptio plantarum fossilium quæ in lapicidinis ad Nedelja, Sused, Dolje etc. in vicinitate civitatis Zagrabiensis hujusque reperta sunt. Ed. academia scientiarum et artium Slav. merid. Agram, Hartman's academ. Buchh. Gr. in-4, VIII-163 p. m. 15 color. Steintaf. 22 fr. [3698

GAY (F.). Essai d'une monographie locale des conjuguées. Montpellier, Boehm et fils. In-8, 112 p. et 4 pl. [3699

GRÉGOIRE (L.). Contribution à l'étude de la trachéotomie chez les tuberculeux. Paris, imp. Davy. In-8, 79 p. [3700

HY (F.). Recherches sur l'archégone et le développement du fruit des muscinées. Paris, G. Masson. In-8, 104 p. et 6 pl. [3701

GODFRIN (J.). Recherches sur l'anatomie comparée des cotylédons et de l'albu-

men. Paris, G. Masson. In-8, 159 p. et 6 pl. [3702

Agriculture.

GERDOLLE (Oberförster a. D. H.). La crise agricole et les sociétés d'agriculture. Leipzig, Duncker & Humblot. In-8, VIII-134 p. 3 fr. 50. [3703

DE VECCHI BEY (H.). Manuel de l'agriculture égyptienne. Turin, Roux et Favale. In-8, 159 p. [3704

DUBOS (E.). Guide pratique pour le choix de la vache laitière. 2e édit. Paris, Hetzel et Cie. In-18 J., 118 p. et 7 pl. 2 fr. [3705

NEUCOURG (L.). Notes extraites du registre du laboratoire agricole de Verdun. Bar-le-Duc, Contant-Laguerre. In-8, 71 p. avec tableaux. [3706

LABOHER (F.). Nouveau mode de plantation et nouvelle culture de la vigne, moyens faciles et peu coûteux de régénérer les plants phylloxérés et de conserver les vignes encore intactes. Impr. et libr. de Cîteaux (Côte-d'Or). In-8, 133 p. avec album colorié. Avec l'album, 4 fr. [3707

KNY (L.). Anatomie des Holzes von Pinus silvestris [Aus : „ Text zu den botan. Wandtafeln “.] Berlin, Parey. Gr. in-8, 36 p. avec grav. 1 fr. 50. [3708

Médecine.

WALLER (Jos. R., M. D.). German-english medical dictionary. Wien, Toeplitz & Deuticke. In-16, III-150 p. 5 fr. [3709

FONSSAGRIVES (J. B.). Principes de thérapeutique générale. 2e édit., revue avec soin et précédée d'une introduction sur les réformateurs en thérapeutique au XIXe siècle (Brown, Broussais, Rasori, Hahneman). Paris, J. B. Baillière. In-8, VII-592 p. 9 fr. [3710

SPEHL (Dr Emile). De la répartition du sang circulant dans l'économie (poumons, encéphale, muscles). Expériences faites au laboratoire de physiologie de l'Université de Bruxelles. Bruxelles, A.-N. Lebègue et Cie. In-8, 230 p. 6 fr. [3711

FOURNIER (H.). Contribution à l'étude des mouvements choréiques præ et posthémiplégiques. hémichorée, hémiathétose. Montpellier, Boehm et fils. In-8, 88 p. avec tableaux synoptiques. [3712

HARTMANN (Dr. Arth.). Die Krankheiten des Obres u. deren Behandlung, 2 verb. u. verm Aufl. Mit 37 (eingedr.) Hölzehn. Berlin, Th. Fischer. Gr. in-8, VIII-240 p. 6 fr. 50. [3713

SCHUSTER (Dr.). Diagnostik der Rückenmarks-Krankheiten. 2e édition. Berlin, Th. Ch. F. Enslin. Gr. in-8, IV-156 p. 5 fr. [3714

HOFMANN (Dr. Jos.). Beiträge zur Semiologie d. Harns. Berlin, Hempel. Gr. in-8, 40 p. 1 fr. 25. [3715

GORDON (G.). Etude sur le diagnostic des fièvres typhoïdes anormales et des fièvres continues simples. Angers, impr. Lachèse et Dolbeau. In-8, 58 p. et 2 pl. [3716

GROLLEMUND (W.). Etude clinique sur une épidémie de fièvres d'origine telluriques à types particuliers observée en 1862, à l'hôpital de Saint-Dié, sur les hommes du 10e bataillon de chasseurs à pied. Nancy, impr. Berger-Levrault et Cie. In-8, 45 p. et pl. [3717

DIDION (J.). Histoire des épidémies qui ont régné dans le département de la Moselle, depuis 1821 jusqu'à 1871. Nancy, impr. Berger-Levrault et Cie. In-8, 41 p. [3718

VAUDEIN (A.). De la fièvre bilieuse mélanurique observée à Mayotte. Paris, Derenne. In-8, 87 p. et planche. 3 fr. 50. [3719

GOUY (E.). Histoire de la fièvre jaune au Brésil. Paris, Derenne. In-8, 108 p. [3720

BERTHET (L.). Vaccine et variole, contribution à l'étude de leurs rapports. Paris, Baillière et fils. In-8, 95 p. 2 fr. 50. [3721

BERTRAND (R.). Contribution à l'étude de la blennorrhagie chez l'homme. Lyon, impr. Pitrat aîné. In-4, 82 p. [3722

BERTHOLON. De la parenté du rhumatisme et de l'impaludisme étudiée d'après les données de l'ethnographie et de la climatologie. Lyon, impr. Plan. In-8, 74 p. [3723

BOUCHUT (H.). Etudes d'ophtalmoscopie dans la méningite et dans les maladies cérébro-spinales. Paris, impr. Davy. In-8, 86 p. et 2 pl. [3724

DANIELS (C. E.). Un cas de Leontiasis ossea (Cranioscleroris) observé et décrit. Avec six planches. Haarlem, erven Loosjes. In-4, 27 p. et 6 tableaux. 5 fr. [3725

Natuurkundige Verhandelingen van de Hollandsche Maatschappij der Wetenschappen. 3e Verz. Deel IV. 3e stuk.

OGIER (M.). De l'iris au point de vue médico-légal. Lyon, impr. Pitrat aîné. In-4, 34 p. avec fig. [3726

DRESSY (G.). Etude des annexes de l'œil au point de vue médico-légal. Lyon, impr. Gallet. In-8, 147 p. [3727

LAURENT (J.-B.). Contribution à l'étude du délire dans les maladies du cœur. Lyon, impr. Gallet. In-8, 83 p. [3728

GAFÉ (Dr H.). De l'exploration obstétricale, signes et diagnostic de la grossesse. Paris, Cocoos. In-8, 103 p. [3729

GOUTZARIDA (Mlle M. V.). De l'hydrorrhée et de sa valeur séméiologique dans le cancer du corps de l'utérus. Paris, impr. Davy. In-8, 93 p. [3730

CORNIL et BRAULT. Etudes sur la pathologie du rein. Paris, Alcan. In-8, IV-312 p. et 16 pl. 12 fr. [3731

ETREVENON (H.). Nouvelles recherches sur l'acidité de l'urine à l'état physiologi-

que et dans la fièvre. Lyon, impr. Waltener et Ce. In-4, 72 p. [3732

ZEISSL'S (Prof. Dr. Herm. von). Grundriss der Pathologie u. Therapie der Syphilis u. der m. dieser verwandten venerischen Krankheiten. 2. Aufl., bearb. von Privatdoc. Dr. Max. v. Zeissl. Stuttgart, Enke. Gr. in-8, XII-351 p. 9 fr. 75. [3733

GIRARD (Dr J. de). Phosphines dérivées des aldéhydes. Paris, Gauthier-Villars. In-4, 67 p. [3734

PETERSEN (E. P. F.). Pharmaceutisk Teknik. En Lærebog. 3-4 de Hefte. Copenhague, Hœst. In-8, 136 p. 4 fr. [3735

CHAUZEIX (Dr L. A.). Le Jequirity, son emploi en ophtalmologie. Paris, Ollier-Henry. In-4, 124 p. avec fig. 2 fr. 50. [3736

COUDRAY (L.). Recherches sur les propriétés physiologiques et thérapeutiques de la paraldehyde. Paris, impr. Davy. In-8, 140 p. [3737

FARGES (P. G.). Granulations et catarrhe des tissus naso-gutturaux : les Maladies chroniques de la gorge et de la voix, hygiène et traitement. Paris, Alcan. In-8, 108 p. [3738

WARLOMONT (Dr). Où faut-il passer ses hivers? Ouvrage destiné aux gens du monde en quête d'une station de refuge hivernale et aux médecins. Bruxelles, Henry Kistemaeckers. In-12, 356 p. 3 fr. 50. [3739

JALADON (Dr G. A.). Alcoolisme et Cirrhose (rapports et étiologie). Paris, impr. Davy. In-8, 76 p. [3740

Mathématiques. Art militaire. Hydrographie. Navigation.

PROU (V.). Les Ressorts battants de la chirobaliste d'Héron d'Alexandrie, d'après les expériences de 1878 et suivant la théorie qui en a été déduite en 1882. Paris, impr. nationale. In-4, 63 p. [3741

Appendice au Mémoire inséré sous les auspices de l'Acad. des inscriptions et belles-lettres dans les Notices et extraits des mss. de la bibliot. nat. (t. XXVI, 2e partie).

BOUQUIÉ (Jules). De la justice et de la discipline dans les armées à Rome et au moyen âge. Bruxelles, Félix Callewaert. In-8, 596 p. 10 fr. [3742

FIX. La stratégie appliquée, par H. C. Fix, colonel commandant le 6e régiment d'infanterie belge. T. Ier, 1re liv. Bruxelles, C. Muquardt. In-8, p. 1-80. La livr. 1 fr. 50. [3743

Cours spécial à l'usage des sous-officiers d'artillerie, approuvé par le ministre de la guerre le 20 juillet 1881. Paris, Ministère de la guerre. In-8, XXXII-215 p. avec fig. [3744

REITLINGER. Etude sur le volontariat d'un an. Paris, Ve Ethiou-Pérou. In-8, 46 p. [3745

GAULARD (G.). Infanterie de marine; Cochinchine, Japon, Cayenne. Paris, Hurtau. In-18 j., 245 p. 2 fr. 50. [3747

GENTILHOMME (P.). Contribution à l'histoire de la simulation dans le service militaire. Paris, Davy. In-8, 72 p. [3746

Les Tirailleurs algériens dans le Sahara, récits faits par trois survivants de la mission Flatters et recueillis par F. Patorni, interprète militaire. Paris, Challamel aîné. In-8, III-140 p. et tableaux 3 fr. [3748

COSSERON DE VILLENOISY (général). Comment Paris peut-il être attaqué? Comment doit-il être défendu? Paris, Baudoin et Ce. In-8, 20 p. 60 c. [3749

CHANLIAUX (P.). Les Cinq grands bassins fluviaux de la Gaule (France), autrement : Navigation, agriculture, commerce, arts industriels, beaux-arts, archéologie, géographie, histoire et ethnographie. 5e fascicule. Le Rhodan (Rhône) et l'Arar (Saône). Lyon, les principales Mbrairies. In-8, p. 225 à 260. 75 cent, [3750

Mécanique. Génie. Technologie. Arts et Métiers.

Description des machines et procédés pour lesquels des brevets d'invention ont été pris sous le régime de la loi du 5 juillet 1844, publiée par les ordres de M. le Ministre du commerce. T. XXIX. (Nouvelle série). Paris, impr. nat. In-4 à 2 col., 580 p. et 84 pl. [3751

HOUZÉ (P. J.). Le Livre des métiers manuels, répertoire des procédés industriels, etc. Paris, Hetzel et Ce. In-18 j., XII-483 p. 5 fr. [3752

DUCOMPEX (E. A.). Traité de la peinture en bâtiment et du décor. Deuxième partie. Manuel technologique du peintre. Paris, libr. Ducher et Ce. In-8, 112 p. 5 fr. [3753

KÖHLER (Doz. G.). Lehrbuch der Bergbaukunde. Mit 823 Holzschn. u. 6 lith. Taf. Leipzig, Engelmann. Gr. in-8, XXII-708 p. 20 fr. [3754

LUNEL (A. B.). Guide pratique du parfumeur, dictionnaire raisonné des cosmétiques et parfums, avec des considérations hygiéniques sur les préparations cosmétiques qui peuvent offrir des dangers dans leur emploi. Paris, Hetzel et Ce. In-18 j., XXVIII-340 p. 4 fr. [3755

MULDER (C. J.). Le Guide du brasseur, ou l'Art de faire de la bière, traité élémentaire, théorique et pratique : la bière, sa composition chimique, sa fabrication. Traduction du hollandais, revue par M. Ch. Baye. Paris, Hetzel et Ce. In-18 j., 330 p. 4 fr. [3756

PARTIOT (L.). Instruction pour la préparation des projets et la surveillance des travaux de construction de la plateforme des chemins de fer, suivi de tables pour le calcul des courbes et pour

l'évaluation des volumes des déblais et des remblais. Avec figures intercalées et 8 pl. Paris, Baudry. In-4, 182 p. 15 fr. [3757

MAEY (Heinr). Betrachtungen üb. die Lokomotiven der Jetztzeit f. Eisenbahnen m. Normalspur. Wiesbaden, Kreidel. Gr. in-8, VII-217 p. 5 fr. 50. [3758

BOERS (Henri). De transwegen in Nederland (Les tramways aux Pays-Bas). Rotterdam. Nijgh en van Ditmar. In-8, 74 p. 3 fr. [3759

POLLITZER (Mor). Die Anwendung der Elektricität im Eisenbahn-Betriebsdienste. Auf der Grundlage d. Berichtes f. das Organ f. die Fortschritte d. Eisenbahnwesens üb. die internationale elektr. Ausstellg. in Wien im J. 1883 bearb. u. m. Zusätzen versehen. Mit 7 lith. Fol.-Taf. u. 64 Fig. im Texte. Wiesbaden, Kreidel. Gr. in-4, 43 p. 7 fr. [3760

JACQUEZ (E.). Dictionnaire d'électricité et de magnétisme, étymologique, historique, théorique, technique avec la synonymie française, allemande et anglaise. Paris, libr. Klincksieck. In-8, VIII-283 p. 10 fr. [3761

Verzeichniss der Post- u. der Telegraphenanstalten im Deutschen Reiche, nebst e. Anh. enth. e. Verzeichniss der Posthülfsstellen u. Telegraphenhülfsstellen im deutschen Reichs-Postgebiete. Berlin, v. Decker. Gr. in-8, VII-765 p. 7 fr. 60. [3762

SACK (Telegr.-Insp. J.). Der Druck-Telegraph Hughes. Seine Behandlg. u. Bedieng. Speciell f. Telegraphen-Beamte. Mit 48 Abbildgn. 2e édition augmentée. Wien, Hartleben. Gr. in-8, VIII-144 p. 3 fr. 20. [3763

Mélanges scientifiques.

LOUDUN (E.). Les Découvertes de la science sans Dieu. Paris, Firmin-Didot. In-8, 373 p. 3 fr. 50. [3764

VAN BENEDEN & VAN BAMBEKE. Archives de Biologie Paris, G. Masson. Fasc. II-III. In-8, p. 266 à 665 et 13 pl. Le fasc. 10 fr. [3765

PETERSEN (J.). Kinematik. Forelæsninger holdte ved den polytekniske Læreanstalt. Copenhague, Kest. In-8, 70 p. 3 fr. 25. [3766

VIDAL (L.). Calcul des temps de pose et tables photométriques pour l'appréciation des temps de pose nécessaires à l'impression des épreuves négatives à la chambre noire, en raison de l'intensité de la lumière, etc. Paris, Gauthier-Villars. In-18 j., II-118 p. 2 fr. 50. [3767

LAGARDE (A.). Leçons de topographie, rédigées conformément au programme des écoles normales d'instituteurs. Paris, Ve Belin et fils. In-4, VI-98 p. avec fig. 3 fr. 60. [3768

Beaux-Arts. Arts décoratifs.

BAUDOT (A. de). La Sculpture française au moyen âge et à la renaissance: ouvrage publié sous la direction d'A. de Baudot, architecte du gouvernement, comprenant environ 440 motifs photographiés par Mieusement, photographe attaché à la commission des monuments historiques. Livraisons 3 à 8 (fin). Paris, Ve Morel et Ce. In-fol. 44 p. et 90 pl. [3769

L'ouvrage est divisé en quatre parties: 11 et 12, 13, 14 et 15e siècles. Renaissance; un texte illustré de gravures sur bois signale les rapprochements qu'il est possible d'établir entre les différentes écoles et donne, pour chaque objet, les dimensions, la nature de la matière employée, etc. L'ouvrage, contenant une carte de la France indiquant les divisions par école, et 120 planches, a paru en 6 livraisons de 15 planches et du prix de 32 fr. chacune.

CARDON (E.). L'Art au foyer domestique (la décoration de l'appartement). Illustré d'après les dessins de M. Claude David, architecte décorateur. Paris, Loones. In-18 j., 124 p. et 5 grav. 2 fr. [3770

CASSAGNE (A.). Guide des modèles à silhouette (suite à l'Alphabet du dessin), premières applications du dessin d'après nature, fabriques, ornements, objets usuels, étude de la forme, de la couleur, du relief et de la perspective. Paris, Fouraut. In-8, VIII-220 p. avec 322 fig. [3771

BONNAFFÉ (E.). Dictionnaire des amateurs français au XVIIe siècle. Paris, Quantin. In-8, XVI-359 p. 20 fr. [3772

AUDSLEY (W. et G.). Dekorative Wandmalere d. Mittelalters. 36 Taf. in Gold- u. Farbendr. m. erlaut. Text u. e. allgemeinen Einleitg. Deutsche Ausg. v. Prof. Archit. C. Vogel. Stuttgart, Neff. In-fol., texte et planches, [3773

Paraît en livraisons. Complet : 90 fr.

HERDTLE (Prof. H.). Mustergiltige Vorlageblätter zum Studium d. Flach-Ornamentes der italienischen Renaissance. Orig.-Aufnahmen aus Santa Maria Novella u. dem Palazzo Riccardi in Florenz u. aus S. Petronio in Bologna. In natürl. Grösse aufgenommen. Lichtdr. v. J. Schober in Karlsruhe. (In 10 Lfgn.) 1re livraison. Stuttgart, Neff. In-fol. Chaque livraison de 3 feuilles, 6 fr. [3774

DUTUIT (E.). L'Œuvre complet de Rembrandt, reproduit à l'aide des procédés de l'héliogravure par M. Charreyre. Catalogue raisonné de toutes les estampes du maître, accompagné de leur reproduction en fac-similé de la grandeur des originaux, au nombre de 360 environ; précédé d'une introduction sur la vie de Rembrandt et de l'appréciation de ses œuvres. Paris, A. Lévy.

2 vol. in-4. T. I, IV-232 p.; t. II, 236 p. 600 fr. [3775

ROOSES. Petrus-Paulus Rubens en Balthasar Moretus. Eene bijdrage tot de geschiedenis der kunst, door Max Rooses. Gand, A. Hoste. In-8, 134 p. 3 fr. [3776

Salon de 1884, ouvrage contenant une étude critique sur le Salon, par M. A. Dayot, et 100 photogravures hors texte, dont 24 tirées en noir et 26 tirées en couleur sur Chine, et de nombreux facsimilés de dessins originaux. Livraisons 1 à 3. Paris, Baschet. In-4, p. 1 à 24 et photogravures. Chaque livraison, 5 fr. [3777

Le Salon de Paris illustré, 1884. Orné de 130 photogravures tirées en noir et en couleur. Texte par M. Jacques de Biez, Livraison 1. Paris, Lemonnyer : Alix, Dumont et Chauvet. Gr. in-4, IV p. et p. 1 à 16, avec 12 photogr., dont 5 hors texte. [3778

L'ouvrage sera publié en 12 livraisons hebdomadaires à 5 fr., formant un vol. d'environ 200 p.

BACHELIN (Aug.). Rapport sur le groupe 37 de l'Exposition nationale suisse à Zurich, 1883 : Art contemporain. Beaux-Arts. Zürich, Orell, Füssli & Co. Gr. in-8, 60 p. 1 fr. 50. [3779

Catalogue de l'exposition Meissonier (24 mai-24 juillet 1884). Paris, Pillet et Dumoulin. In-8, 160 p. 2 fr. [3780

Une question de propriété artistique. La Vérité sur le palais de Longchamps. Paris, Ducher et Ce. In-8, 128 p. 2 fr. [3781

LAUD (T.). Vor musikundervisning og dem musikalkse demnelse. Copenhague, Reitzel. In-8, 46 p. 1 fr. 75. [3782

BELLES-LETTRES

Philologie. Linguistique.

DE CARA (p. Cesare) d. C. d. G. Esame critico del sistema filologico e linguistico applicato alla mitologia e alla scienza delle religioni. Prato, Ginchetti F.°. In-8, 415 p. 6 fr. [3783

Bible Folk-Lore : A Study in comparative Philology. By the Author of « Rabbi Jeshua. » New-York, Paul Trench and Co. In-8, 356 p. 13 fr. 60. [3784

DÖBNER (F.). Lexique français-grec, à l'usage des classes élémentaires, rédigé sur le plan du Lexique français-latin extrait du grand dictionnaire de M. L. Quicherat. Paris, Hachette et Ce. In-8 à 2 col., XVI-526 p. 6 fr. [3785

BAUDOUIN DE COURTENAY (Prof. Dr. J.). Übersicht der slavischen Sprachenwelt im Zusammenhange m. den andern arioeuropäischen [indogermanischen] Sprachen. Antrittsvorlesung, geh. an der Universität Dorpat and 6/18. Septbr. 1883. Leipzig, T. O. Weigel. Gr. in-8, 21 p. 1 fr. [3786

TOBLER (Adf.). Li dis dou vrai amiel. Die Parabel v. dem ächten Ringe, französ. Dichtg. d. 13. Jahrh., aus e. Pariser Handschrift zum. 1. Male hrsh. 2. Aufl. Leipzig, Hirzel. Gr. in-8, XXXIV-47 p. 2 fr. [3787

Ausgaben und Abhandlungen aus dem Gebiete der romanischen Philologie. Veröffentlicht v. E. Stengel. X. XI. XIII-XVII. Marburg, Elwert. Gr. in-8, 12 fr. [3788

Inhalt : X. Sprachliche Untersuchung der Reime Bernart's v. Ventadorn. Von Rich. Hofmeister (51 p.) — XI. Die altesten franzosischen Sprachdenkmaler. Genauer Abdruck u. Bibliographie. besorgt von E. Stengel (32 p.) — XIII. Die syntaktische Behandlung d. zehnsilbigen Verses in Alexius- u. Rolandsliede. Von Oswald Reissert. (VIII-100 p.) — XIV. Ueber den regelmassigen Wechsel mannlicher u. weiblicher Reime in der franzosischen Dichtuug. Von Max Banner. (51 p.) — XV. Ueber die Entstehung u. die Dichter der Chanson de la croisade contre les Albigeois. Von Ludw. Kraack. (54 p.) — XVI. Die Nominalflexion im Provenzalischen. Von Thdr. Loes. (59 p.) — XVII. Untersuchungen üb. die lyrischen Trouvères belges d. XII-XIV. Jahrh. p. p. M. Aug. Scheler. Bruxelles, 1876. Von Jos. Spies. (50 p.).

LEIFFHOLDT (Dr. Frdr.). Etymologische Figuren im Romanischen, nebst e. Anh.: Wiederholungen betr. Steigerg. u. Erweiterg. e. Begriffs Erlangen, Deichert. Gr. in-8, VII-96 p. 2 fr. 60. [3789

VITU (A.). Le Jargon du XVe siècle, étude philologique ; onze ballades en jargon attribuées à François Villon, dont cinq ballades inédites publiées pour la première fois d'après le manuscrit de la bibliothèque royale de Stockholm, précédées d'un discours préliminaire sur l'organisation des Gueux et l'origine du jargon, et suivies d'un vocabulaire analytique du jargon. Paris, Charpentier. In-8, 551 p. [3790

Tiré à 623 ex. numérot. dont 50 sur pap. de Chine, 75 sur pap. Whatm. et 500 sur pap. de Holl., plus 100 sur pap. vél. Hollande, 25 fr.; Whatman et Chine, 50 fr.

BEAUDOUIN (M.). Etude du dialecte chypriote moderne et médiéval. Paris, Thorin. In-8, 152 p. 5 fr. [3791

MORVAN. (le chanoine) de Quimper. Buez ar zent krivet a nevez e brezounek ; gant ann aotrou Morvan, chaloni euz a iliz kathedral Kemper. Tours, Cattier. In-8, 893 p. avec fig. [3792

BERGMANN (Frdr.). Origine, signification et histoire de la castration, de l'eunuchisme et de la circoncision. [Aus : „Archivio per lo studio delle tradizioni popolari".] Palerme et Strassburg, Treuttel & Würtz. Gr. in-8, 74 p. 2 fr. 15. [3793

Rhétorique.
Eloquence sacrée et profane.

LACORDAIRE (H. D.). Sermons, instructions et allocutions du R. P. Henri-Dominique Lacordaire, des Frères prêcheurs. (Notices, textes, fragments, analyses). T. I : Sermons (1825-1849). Paris, Poussielgue frères. In-18, XII-503 p. 3 fr. 75. [3794

FREPPEL (Mgr). Oraison funèbre de Mgr Collet, archevêque de Tours, prononcée par Mgr Freppel, évêque d'Angers, le 15 janvier 1884, dans l'église métropolitaine de Tours. Angers, impr. Germain et Grassin. In-8, 31 p. [3795

ISOARD (Mgr). Cinq années : 1879-1884, œuvres pastorales de Mgr Isoard, évêque d'Annecy. Paris, libr. Palmé. In-8, XXX-424 p. 5 fr. [3796

DUMAS (J. B.). Eloges historiques de Charles et Henri Sainte-Claire Deville. Paris, Firmin-Didot et Ce. In-4, 39 p. [3797

Discours de M. de Mazade, chancelier de l'Académie française, aux funérailles de M. Mignet, de l'Académie française. Paris, Firmin-Didot et Ce. In-4, 19 p. [3798

HAUSSONVILLE (d'). Discours de M. le comte d'Haussonville, directeur de l'Académie française, aux funérailles de M. J. B. Dumas, de l'Académie française, secrétaire perpétuel de l'Académie des sciences. Paris, impr. Firmin-Didot et Ce. In-4, 28 p. [3799

Poésie.

Recueil de l'Académie des jeux floraux. Toulouse, impr. Douladoure-Privat, 1884. In-8, XII-417 p. 3 fr. 50. [3800

BALZAN (J.). Souvenir de la guerre de 1870, poésie. Marseille, libr. marseillaise. In-16, 7 p. 40 cent. [3801

DELTHIL (C.). Les Lambrusques (vers). Paris, Lemerre. Petit in-12. 115 p. 2 fr. [3802

DOBRITZ (F.). Mes heures de loisirs, petit recueil poétique. Lille, impr. Lefebvre-Ducrocq. In-8, 103 p. [3803

DUBUC (J. B.). Mélodies poétiques. Marie, Jane Grey, poèmes, etc. Lyon, Méton. In-8, 233 p. [3804

FOLEY (C.). Les Saynètes. Illustrations par Joseph Roy. Paris, Monnier. Petit in-8 carré, 127 p. avec vign. en couleur. [3805

FRÉMINE (C.). Vieux airs et Jeunes chansons. Paris, Lemerre. In-18 j., 157 p. 3 fr. [3806

GAUTHIEZ (P.). Les Voix errantes (1880-1884). Paris, impr. Goupy et Jourdan. In-18 j., 167 p. [3807

LEFRANC (E.). Souvenirs poétiques. Première partie. Abbeville, impr. Caudron. In-8, 123 p. [3808

MAUPASSANT (G. de). Des vers. Paris, Havard. In-18, VIII-221 p. et portrait de l'auteur. 6 fr. [3809

RICHEPIN (J.). Les Blasphèmes (vers). Avec un portrait de l'auteur par E. de Liphart. Paris, Dreyfous. In-4, 350 p. [3810

VICAIRE (G.). Emaux bressans (vers). Paris, Charpentier et Ce. In-18 j., 295 p. 3 fr. 50. [3811

Ronsard, ballade. Paris, Rouquette. In-4 carré, 19 p., 10 eaux-fortes de Guillaumot et plain-chant. [3812

Théâtre.

SHAKESPEARE (W.). Jules César, tragédie en cinq actes. Traduction française littérale par M. l'abbé Em. Daguet, professeur d'anglais. Paris, Poussielgue frères. In-18, 128 p. 2 fr. [3813

MOLIÈRE. Œuvres de J. B. P. de Molière. Illustrations de Jacques Leman, notices par Anatole de Montaiglon. VI. Don Garcie de Navarre. Paris, Lemonnyer. In-4, XII-116 p. avec front., 1 pl. hors texte et encadrements, en-tête, lettres ornées, culs-de-lampe, fleurons, etc. 20 fr.; pour les souscript., 15 fr. [3814

ALARCON (J. R. de). Teatro de J. R. de Alarcon. Con un estudio crítico y apuntes sobre cada comedia, por Garcia-Ramon. Paris, Garnier frères. 2 vol. in-18 j., XVI-551 et 551 p. [3815
Les deux volumes, 8 fr.

BARBIER (P.). Indigne, drame en quatre actes. Paris, C. Lévy. In-18 j., 135 p. 2 fr. [3816

BOULLON. Hiéronyme, drame en vers. Paris, Alcan-Lévy. In-18 j., 107 p. 2 fr. [3817

COPPÉE (F.). Severo Torelli, drame en cinq actes, en vers. Paris, Lemerre. In-4, 143 p. 2 fr. 50. [3818

CORNAND (R.). Pimodan, drame en cinq actes et en vers. Nîmes, impr. Clavel et Chastanier. In-8, 194 p. [3819

DUMAS fils (A.). Théâtre complet. Edition des comédiens, avec les premières préfaces, revue, corrigée et augmentée de variantes et de notes inédites. T. IV. Paris, C. Lévy. In-8, 480 p. [3820

FOUSSIER (E.). Théâtre d'Edouard Foussier. Paris, Lemerre. 3 vol. petit in-12. T. I, 507 p. et portrait ; t. II, 435 p. ; t. III, 425 p. [3821

Abekatten. Vaudeville 1 en Akt. Fjerde Oplag. Copenhague, Schubothe. In-8, 88 p. 2 fr. 50. [3822

HERTZ (H.). Svend Dyrings Hus, romantisk Tragedie (en 5 actes). Ved Udvalget for Folkeoplysnings Fremme. Co-

penhague, God. In-8, 137 p. 1 fr. 50. [3823

CAVALLOTTI (Felice). Opere, vol. V. Alcibiade : scene greche in 10 quadri : con note. Milano, tip. Sociale di E. Reghiani e C. In-8, 320 p. 4 fr. [3824

Point dans le commerce.

NOEL (E.) et STOULLIG (E.). Les Annales du théâtre et de la musique. Avec une préface : Le Tout Paris des premières, par M. Charles Garnier, de l'Institut. 9e année (1883). Paris, Charpentier et Ce. In-18 j., XXII-354 p. 3 fr. 50. [3825

Romans et contes.

AUVRAY (M.). Le Secret de la chambre verte. Paris, Bray et Retaux. In-18 j., 248 p. 2 fr. [3827

AVENEL (P.). Une amie dévouée, mœurs parisiennes. Paris, C. Lévy. In-18 j., 380 p. 3 fr. 50. [3828

BEYSSON (L.). Un amour platonique. Paris, imp. Dentu. In-32, 125 p. 1 fr. [3829

CARETTE (Mme). Passion. Paris, Dentu. In-18 j., 295 p. 3 fr. [3830

CHAPERON (P.). Histoires tragiques et contes gais. Paris, Lemerre. In-18 j., 235 p. 3 fr. 50. [3831

CHARTRAIN (E.). Poivrot et Cocardel. Avec préface d'Alexandre Pothey. Paris, Marpon et Flammarion. In-18 j., VIII-318 p. 3 fr. 50. [3832

La Comtesse Natalia : par l'auteur de la Comtesse Mourenine. Paris, Plon, Nourrit et Ce. In-18 j., 323 p. 3 fr. 50. [3833

COOPER (F.). Le Dernier des Mohicans. Traduction par M. P. Louisy. Paris, Firmin-Didot et Ce. In-8, 502 p. 10 fr. [3834

COPPÉE (F.). Œuvres de François Coppée. Vingt contes nouveaux. Paris, Lemerre. Petit in-12, 285 p. 5 fr. [3835

COUAILHAC (V.). Les Drames de l'espionnage. Paris: C. Lévy. In-18 j., VIII-281 p. 1 fr. [3836

DASSIER (A.). Les Mercenaires de la papauté. Paris, Dillet. In-18 j., XXII-264 p. et grav. 2 fr. [3837

DELPIT (A.). Les Amours cruelles. Paris, Ollendorff. In-18 j., 285 p. 3 fr. 50. [3838

DIDEROT (D.). Le Neveu de Rameau, satire. Revue sur les textes originaux et annotée par Maurice Tourneux. Portrait et illustrations, par F. A. Milius. Paris, Rouquette. In-8, carré, XXX-205 p. et 8 grav. à l'eau-forte. [3839

Tiré à 500 exemplaires numérotés, avec double épreuve des gravures, dont 150 sur pap. impérial du Japon, 60 fr.; et 350 sur pap. vergé, 40 fr.

DIDIER T. La Religieuse. Préface par Léo Taxil. Seule édition tout à fait complète. Paris, Libr. anticléricale. In-18 j., 251 p. 1 fr. 50. [3840

ERHARD (A.). La Princesse Casse-cou. Préface par Jules Claretie. Paris, Libr. théâtrale. In-18 j., XII-305 p. avec vign. 3 fr. 50. [3841

FAUCONNET (R. de). A cheval ! en chasse! Paris, Jouvet et Ce. Petit in-8, 68 p. avec 70 illustrations par Bodmer, Ch. Jacque, Yan'Dargent, René, Valette, etc. 5 fr. [3842

FEUILLET (O.). Enken. Novelle. Copenhague, L. Jordan. In-8, 160 p. 3 fr. 75. [3843

GAULOT (P.). Le Mariage de Jules Lavernat. Paris, Ollendorff. In-18 j., 308 p. 3 fr. 50. [3844

GLOUVET (J. de). Croquis de femmes : Léontine Duval ; Madame Raveneau : Angélina : Deux procès de femmes ; Parnay ; le Rosier ; la Foi du charbonnier. Paris, Plon, Nourrit et Ce. In-18 j., 359 p. 3 fr. 50. [3845

GOURMONT (R. de). En ballon. Paris, Lib. génér. de vulgarisation. In-12, 497 p. avec grav. 1 fr. [3846

GYP. Le Monde à côté. Paris C. Lévy. In-18 j., 326 p. 3 fr. 50. [3847

HALT (R.). Marianne. Paris, Dentu. In-18 j., 348 p. 3 fr. [3848

Histoires débraillées ; par l'auteur de Pommes d'Eve. Illustrées par de joyeux artistes. Paris, Monnier. In-4, VI-122 p. avec grav. en couleur. [3849

LEROY (A.). L'Amour sans phrases. Paris, Marpon et Flammarion. In-18 j., 356 p. 3 fr. 50. [3850

LE VERDIER (H.). L'Amour à l'épée. Paris, Ghio. In-18 j., 304 p. 3 fr. [3851

LIRIA (F.). Idéal et Vérité. Paris, Charavay frères. Gr. in-16, 232 p. 10 fr. [3852

Tiré à 512 ex.

MAISONNEUVE (G.). Plébéienne. Paris, Ollendorff. In-18 j., 392 p. 3 fr. 50. [3853

MARCEL (Mme J.). Le Clos Chantereine. Paris, Hachette et Ce. In-16, 252 p. 2 fr. [3854

MENDÈS (C.). Monstres parisiens. V. Léa ; les Faux amants ; Blanche de Caldelis. Paris, tous les libr. In-32, p. 196 à 242, et eau-forte (Fin du volume 1er). 1 fr. 50. [3855

VI. Le Vicomte Cyrille ; la Baronne de Trèfle ; les Infaillibles. Paris, tous les libr. In-32, p. 1 à 48 et eau-forte. 1 fr. 50. [3856

VII. Les Etrangères ; le Marquis de Viane ; Mme de Rosavène. Paris, tous les libraires. In-32, p. 49 à 96, et eau-forte. 1 fr. 50. [3857

VIII. L'Imitatrice ; l'Honnête amant ; Celle qui ne pleure pas. Paris, tous les libraires. In-32, p. 97 à 144, et eau-forte. 1 fr. 50. [3858

MOLLY BAWN. Roman traduit de l'anglais, avec l'autorisation de l'auteur. Paris, Hachette et Ce. In-18 j., 383 p. 1 fr. 25. [3859

MONT-LOUIS (Mme R. de). Etudes de

mœurs russes ; Annette Loga ; le Choix d'une tsarine. Limoges, Ardant et Cᵉ. In-8, 192 p. [3860

NEMO. L'Amitié. Chartres, Petrot-Garnier. In-8, 53 p. et grav. [3861

RICARD (J.). Magdon. Paris, C. Lévy. In-18 j.. 342 p. 3 fr. 50. [3862

ROUSLANE (V.). Kira, une jeune fille russe. Paris, Plon, Nourrit et Cᵉ. In-18 j., 324 p. 3 fr. 50. [3883

SALOW. Nouvelles : le Crocodile de Gratchevka ; la Forêt ; les Dénicheurs de rossignols. Traduction française, avec l'autorisation de l'auteur, par Un Russe. Paris, Hachette et Cᵉ. In-18 j., 267 p. 1 fr. 25. [3864

SAUVENIÈRE (A. de). Pour lire le soir. Paris, Ollendorff. In-18 j., 309 p. 3 fr. 50 c. [3865

TIBYL (J.). Le Ménage Hubert ; Précédé de : Une journée à Bellevue, préface, par Jules Claretie. Paris, Dentu. In-18 j., XXXVI-319 p. 3 fr. [3866

VAUX (de). Les Duels célèbres. Préface par Aurélien Scholl. Paris, Rouveyre et Blond. In-8, XXXII-181 p. et grav. 20 fr. [3867

VERNE (J.), Les Voyages extraordinaires : Un capitaine de quinze ans. Paris, Hetzel et Cᵉ. Gr. in-8, 380 p. 9 fr. [3868

VERNE (J.). Les Voyages extraordinaires : Le Tour du monde en quatre-vingts jours. Paris, Gauthier-Villars ; librairie Hetzel et Cᵉ. Gr. in-8, 220 p. avec vign. 5 fr. [3869

VIGNON (C.). Le Mariage d'un sous-préfet ; la Statue d'Apollon. Paris, C. Lévy. In-18 j.. 365 p. 3 fr. 50 c. [3870

FRENZEL (Karl). Zwei Novellen. Leipzig, Schicke. In-8, 248 p. 7 fr. 50. [3871

KÖNIG (Ewald Aug.), Ein million. Roman in 3 Abschnitten. Jena, Costenoble. In-8, 330 p. 6 fr. [3872

WILDENBADT (Joh. v.) Der Zöllner von Klausen. Historischer Roman. Leipzig. Schlicke. 2 vol. in-8, 340 et 347 p. 15 fr. [3873

Philologie. Linguistique.

LUEBBERT (Ed.), Diatriba in Pindari locum de Adrasti regno Sicyonio. Bonn, Cohen et Sohn. Gr. in-4, 22 p. 1 fr. 50. [3874

FOERSTER (Rich.). Le translatione latina Physiognomonicorum quæ feruntur Aristotelis. Kiel, Universitätsbuchh. In-4, 27 p. 2 fr. 35. [3875

MATTHIAS (Gymn-Oberlehr, Dr. Adf.). Kommentar zu Xenophons Anabasis. Im Anschluss an die Schulgrammatiken von v. Bamberg u. Roch u. d. Verf. Wortkunde bearb. 3. Hft. Kommentar zu Buch II. III. IV. Berlin, Springer. Gr. in-8, v-86 p. 3 fr. [3876

OLSEN (Waldem). Quæstionum Plautinarum de verbo substantivo specimen, Dissertatio inauguralis philologica. Jena, Pohle. Gr. in-8, 105 p. 2 fr. 35. [3877

DUNAN (C.). Zenonis Eleatici argumenta, thesim facultati litterarum Parisiensi proponebat Charles Dunan, in collegio dicto Stanislas philosophiam docens. Forest et Grimaud. In-8, 39 p. [3878

MUELLER (Lucian). Luciliana. Ueber einige Beiträge zur Literatur d. Lucilius. Berlin, Calvary et Cᵉ. Gr. in-8, 24 p. 2 fr. [3879

CAUER (Frdr). De fabulis græcis ad Romam conditam pertinentibus. Berlin, Calvary et Cᵉ. Gr. in-8, 35 p. 2 fr. 50. [3880

OPITZ (Oberlehr. Dr. Thdr.). In Julio Flaro spicilegium criticum. Dresden, v. Zahn et Jaensch. Gr. in-4, 24 p. 1 fr. 25. [3881

THOMAS (A.). De Joannis de Monsterolio vita et operibus, sive de romanorum litterarum studio apud Gallos instaurato Carolo IV regnante, thesim proponebat facultati litterarum Parisiensi Antonius Thomas, Chartarum altorumque studiorum scholarum olim alumnus, Gallicæ quæ est Romæ schola nuper socius. Paris, Thorin. In-8, VIII-114 p. 2 fr. 50. [3882

THOMAS (A.). Francesco da Barberino et la littérature provençale en Italie au moyen âge. Paris, Thorin. In-8, 204 p. 5 fr. [3883

JEUDY (R.). Types et scénarios des féeries et drames de Shakespeare (Tales from Shakespeare by Ch. Lamb). Paris, Libr. générale de vulgarisation. Petit in-8, VII-197 p. et grav. 1 fr. 50. [3884

KOHLER (Prof. Dr. Jos.). Nachwort zu Shakespeare vor dem Forum der Jurisprudenz. Würzburg, Stahel. Gr. in-4. 23 p. 1 fr. 25. [3885

DEJOB (C.). De l'influence du concile de Trente sur la littérature et les beaux-arts chez les peuples catholiques, essai d'introduction à l'histoire littéraire du siècle de Louis XIV. Paris, Thorin. In-8, III-421 p. 5 fr. 50. [3886

PARMENTIER (J.). Littérature étrangère. Le Henno de Reuchlin et la Farce de Maistre Pierre Pathelin. Paris, Leroux. In-8, 36 p. [3887

KALKAR (O.). Ordbog til det ældre danske Sprog (1300-1700). 6te Hæfte. Copenhague, Klein. In-8, 112 p. 5 fr. 60. [3888

RICHTER (Dr Paul). Rabener u. Liscov. Ein Beitrag zur Litteraturgeschichte. Dresden, v. Zahn et Jaensch. Gr. in-4, 24 p. 1 fr. 50. [3889

NIELSEN (F.). Karakteristiker og Kritiker. Copenhague, Schonberg. In-8, 408 p. 7 fr. 50. [3890

SECHER (V. A.). Fortegnelse over den danske Rets Literatur 1876-83. Ser-

tryk af Ugeskrift for Rettvæsen 1884. Copenhague, Gad, In-8, 130 p. 2 fr. [3891

Epistolaires. Polygraphes. Mélanges littéraires.

MAINTENON (Mme de). Extraits de ses lettres, avis, entretiens, conversations et proverbes sur l'éducation. Précédés d'une introduction par Oct. Gréard, de l'Institut, vice-recteur de l'académie de Paris. Paris, Hachette et Ce. In-18 j., LXIV-291 p. 2 fr. 50. [3892

KAGENECK (de). Lettres de M. de Kageneck, brigadier des gardes du corps, au baron Alströmer, conseiller de commerce et directeur de la compagnie des Indes à Gothembourg, sur la période du règne de Louis XVI de 1779 à 1784 (Affaires politiques: la Cour et la Ville; Mœurs du temps); publiées avec une préface par L. Léouzon le Duc. Paris, Charpentier et Ce. In-8, XVI-532 p. 7 fr. 50. [3893

PEIGNOT (G.). Lettres inédites de Gabriel Peignot. Séjour de l'empereur d'Autriche et des alliés à Dijon, en 1814; Fêtes en l'honneur de Monsieur, comte d'Artois, à Dijon, en 1814: Inauguration de la salle de spectacle de Dijon en 1828. Dijon, imp. Darantière. In-8, VI-18 p. 6 fr. [3894

GRENIER-FAJAL (O. de). Correspondance des deux frères Laborde, forçats du Mas-d'Azil pour la foi au bagne de Toulon, d'après des documents originaux et inédits. Montauban, imp. Forestié. In-8, 111 p. [3895

DELÉTANT (A.). Œuvres diverses en vers et en prose. Deuxième partie. La Rochelle, Siret. In-18 j., 132 p. [3896

AMIEL (H.-F.). Fragments d'un journal intime précédés d'une étude par Edmond Scherer. T. II. Genève et Bâle, H. Georg. In-8, 331 p. 3 fr. 50. [3897

MARIO (Alberto). Scritti, scelti e curati da Giosuè Carducci. vol. I, col ritratto dell' Aut. Bologna, Zanichelli tip. edit. In-16, CLXXVII-310 p. 5 fr. [3898

HISTOIRE

Géographie, Topographie, Ethnographie.

RAVEAUD (G.), J. MANÈS & H. RÖDEL. Compte rendu des délégués de la Société de géographie commerciale de Bordeaux au congrès national des sociétés françaises de géographie, tenu à Douai, du 26 au 31 août 1883. Bordeaux, imp. Gounouilhou. In-8, 65 p. [3899

ROMAN (J.). Dictionnaire topographique du département des Hautes-Alpes, comprenant les noms de lieu anciens et modernes. Paris, imp. nationale. In-4, LXXII-204 p. 12 fr. [3900

Dictionnaire topographique de la France, publié sous la direction du comité des travaux historiques.

JOORIS. Aperçu politique et économique sur les colonies néerlandaises aux Indes orientales. Bruxelles, C. Muquardt. In-8, 159 p. 2 fr. 50. [3901

EEDEN (F. W. van). De koloniën op de internationale tentoonstelling te Amsterdam in 1883. Haarlem, erven Loosjes. In-8, VIII et 110 p. 5 fr. 75. [3902

MOTTA (Emilio). Dei personaggi celebri che varcarono il Gottardo nei tempi antichi e moderni. Tentativo storico. Bellinzona, C. Colombi. Gr. in-8, 204 p. 10 fr. [3903

ADAMS (W. H. D.). Isle of Wight: Its History, Topography and Antiquities. New and revised ed., with 16 pages of Sectional Maps and Plans, and Large Map of the Island, Printed in Colours, all from the Map of the Ordinance Survey, together with Eight Views Printed in Tints. New-York, Nelson. In-8, 330 p. 5 fr. 35. [3904

HEY'L (Ferd.). Wiesbaden u. seine Umgebungen. Mit e. Stadtplan u. e. Karte der Umgebg. v. Ludw. Ravenstein. Wiesbaden, Moritz & Müntzel. In-8, 336 p. 1 fr. 50. [3905

HENNEBERT (Colonel). Les Anglais en Egypte: l'Angleterre et le Mâdhi; Arabi et le canal de Suez. Paris, Jouvet. In-8, 79 p. 2 fr. 25. [3906

WAUWERMANS. Les prémices de l'œuvre d'émancipation africaine. Liberia. Fondation d'un Etat nègre libre, et une carte inplano de Liberia d'après la carte dressée par le capitaine du génie Regnauld de Lannoy de Bissy (dépôt de la guerre français) sur les renseignements fournis par Benjamin Anderson, géographe libérien. Anvers, V^e De Backer. In-8, 81 p. 2 fr. [3907

LAMARTINY (J. J.). Etudes africaines; le Bondou et le Bambouck. Paris, au siège de la Société de géographie commerciale. In-8, 72 p. 2 fr. 50. [3908

REMY (C.). Notes et mémoires variés sur le Japon. Paris, impr. Balitout, Questroy et Ce. In-8, 139 p. [3909

STEIN (Henri). Tables de travaux de la revue de géographie, pour les 13 premiers volumes (janvier 1877 à décembre 1883). Paris, Delagrave. In-8, 32 p. 2 fr. 50. [3910

Voyages.

JOANNE (P.). La Bretagne. Avec un appendice pour les îles anglaises de Jersey et de Guernesey. Paris, Hachette et Ce.

In-32 à 2 col., XX-867 p. avec 6 cartes et 4 plans. 4 fr. [3911

JAMES (H.). Portraits of places. Boston, James R. Osgood & Cᵉ. 5-376 p. D. cl. 4 fr. [3912
Venice, Turin, Genoa, Florence, Paris, Rheims, Chartres, Rouen, Etretat, and Normandy.

HENRY (P.). Un mois en Espagne. Angers, Germain et Grassin. In-8, 84 p. [3913

POSTEL (R.). Sur les bords du Mé-Không. Paris, Lib. gén. de vulgarisation. In-18 j., 203 p. et grav. [3914

COTTEAU (E.). Un touriste dans l'extrême Orient ; Japon, Chine, Indo-Chine et Tonkin (4 août 1881-24 janvier 1882). Paris, Hachette et Cᵉ. In-18 j., 454 p. avec 38 grav. et 3 cartes. 4 fr. [3915

CONTENSON (G. de). Chine et Extrême-Orient. Paris, Plon, Nourrit et Ce. In-18 j., 298 p. 3 fr. 50. [3916

BONVALOT (G.). En Asie centrale : De Moscou en Bactriane. Paris, Plon, Nourrit et C. In-18 j., 317 p. avec carte et grav. 4 fr. [3917

HOHNHORST (Baronin H. von). Reisebilder aus dem Libanon. Mit 3 Lichtdr.- u. 5 Holzschn.-Taf. Braunschweig, J. H. Meyer. In-8, IV-312 p. 7 fr. 40. [3918

SEMLER (Heinr.). Das Reisen nach u. in Nord-Amerika, den Tropenländern u. der Wildniss, sowie die Tour um die Welt. pract. Handbuch, m. e. Anh : Ein Wo bleiben die Vermissten ? Wismar, Hinstorff Verl. In-8, III-426 p. 7 fr. 40. [3919

NARES. Expédition anglaise au pôle nord (1875-1876), relation du voyage effectué par les bâtiments de S. M. britannique Albert et Discovery, sous le commandement du capitaine Nares. Traduction de M. F. Le Clerc, officier de marine. 2e édit. Paris, Delagrave. In-18 j., 194 p. avec vign. coloriées et carte. 1 fr. [3920

Histoire biblique et ecclésiastique. Missions catholiques.

ASSENS (O. S.). Sterre Lœrebog i den bibelske Historie. 4e édit. Copenhague, Reitzel. In-8, 252 p. 4 fr. 50. [3921

HAVET (E.). Le Christianisme et ses origines. T. II et dernier. Troisième partie. (Le Nouveau Testament.) Paris, C. Lévy. In-8, VII-529 p. 7 fr. 50. [3922

RENAN (E.). Nouvelles études d'histoire religieuse. Paris, C. Lévy. In-8, XXII-539 p. 7 fr. 50. [3923

BESTMANN (H. G.). Die Anfange katolischen Christentum u. d. Islams. Eine religionsgeschicht. Untersuchg. Nördlingen, Beck. Gr. in-8, IX-151 p. 4 fr. [3924

ROCA (l'abbé). Le Christ, le Pape et la Démocratie. Paris, Garnier frères. In-18 j., 308 p. 3 fr. 50. [3925

CHESNELONG. La Séparation de l'Eglise et de l'Etat, discours prononcé par M. Chesnelong, le 15 mai 1884, à l'ouverture du congrès catholique. Paris, imp. Levé. In-16, 58 p. [3926

Hagiologie. Ordres religieux. Biographie ecclésiastique.

JEANJACQUOT (P.), S. J. Origine de l'état religieux, sa nature, son excellence, ses avantages, ses droits. Toulouse, Sistac et Boubée. In-8, 76 p. [3927

LORIOT (l'abbé T.). Sainte Soline, ou les premiers martyrs de l'église de Chartres. Chartres, imp. Garnier. In-16, 284 p. 3 fr. 50. [3928

VIDIEU (l'abbé). Sainte Geneviève, patronne de Paris. Paris, Firmin-Didot. In-4, XXIV-413 p. avec 90 eaux-fortes, grav. et photograv. 30 fr. [3929

COUANIER DE LAUNAY (l'abbé E. L.). Vie de saint Siviard, abbé d'Anille. Laval, Chailland. In-8, 71 p. [3930

Vie et miracles de saint J. F. Régis, ou le Livre du pèlerin au tombeau du saint ; par Un père de la Compagnie de Jésus. Limoges, Ardant. In-32, 320 p. avec vign. [3931

MAXIME (le P.), carme. Le Modèle du Carmel de Parme au XVIIe siècle : Vie de la sœur Thérèse-Marguerite de l'Incarnation, appelée dans le monde la sérénissime princesse Catherine Farnèse. Traduite en français par le R. P. Elisée de Sainte-Dauphine, de la même congrégation. Nouv. édit., revue avec soin par un prêtre mariste. Paris, Ve Hagnin et fils. In-18 j., 420 p. [3932

RUEDIN (Charles). Vie de la vénérée Anne-Elisabeth Gottrau, abbesse des Bernardines de la Maigrange, œuvre posthume de Dom Marcel Moreau, directeur du monastère (1803), suivie de notices sur la sœur Elisabeth Castella, la sœur Marie Reif et la mère Catherine Cordeli. Beau vol., orné d'une chromolithographie. Fribourg, Œuvre de St-Paul. In-4, 130 p. 2 fr. 50. [3933

LE FEVER (A.). Gabrielle Le Yaudet, sa vie ordinaire et ses pèlerinages à Rome et à Jérusalem. Lannion, Anger. In-8, 43 p. [3934

Bullarium ordinis FF. Minorum S. P. Francisci Capucinorum seu collectio bullarum, brevium decretorum, rescriptorum etc., quæ a Sede Apostolica pro Ordine Capucino emanarunt, jussu reverendissimi patris Aegidii a Cortona, totius dicti ordinis ministri generalis, variis notis elucubrata a P. Petro Damiani a Münster, ejusdem ordinis definitore generali. Continuationis tom. II, totius operis tom. IX, continens constitutiones, brevia, decreta etc. sub pontificatu Clementis XIV., Pii VI., Pii VII et Leonis XII. edita. Innsbruck, Wagner. In-fol., XXXVIII-427 p. 28 fr. [3935

AGNELLI (Giovanni). Monografia dell' Abbazia Cisterciense di Cerreto. Lodi, tip. della Pace. In-8, 314 p. [3936
Non mis dans le commerce.

Mythologie. Histoire des hérésies et des sociétés secrètes.

ARBOIS DE JUBAINVILLE (H. d'). Le Cycle mythologique irlandais et la Mythologie grecque. Paris, Thorin. In-8, XII-411 p. 8 fr. [3937

Etudes spirites, dictées reçues dans un groupe bisontin. Paris, Librairie spirite. In-8, 99 p. [3938

Histoire universelle, ancienne, du moyen âge, contemporaine. Chronologie.

JACOLLIOT (L.). Histoire naturelle et sociale de l'humanité; la Genèse de la terre et de l'homme. Paris, Marpon et Flammarion. In-8, 604 p. 8 fr. [3939

SCHŒMANN (G. F.). Antiquités grecques. Traduites de l'allemand par C. Galuski. T. I. Paris, Picard. In-8, VII-654 p. 9 fr. [3940

L'ouvrage complet formera 2 volumes.

HERZOG (Prof. Dr. Ernst). Geschichte u. System der römischen Staatsverfassung. 1. Bd. Königszeit u. Republik. Leipzig, Teubner. Gr. in-8, LXIII-1188 p. 18 fr. 75. [3941

MORLOT (E.). Les Comices électoraux à Rome, sous les rois et sous la république. Paris, impr. Capiomont et Renault. In-8, 118 p. 4 fr. [3942

JULLIAN (C.). De protectoribus et domesticis Augustorum, thesim proponebat facultati litterarum Parisiensi Camille Jullian, Gallicæ in Urbe scholæ socius, Scholæ normalis olim alumnus. Paris, Thorin. In-8, 104 p. [3943

CUQ (E.). Le Conseil des empereurs, d'Auguste à Dioclétien. Paris, Thorin. In-4, 197 p. 7 fr. 50. (Extr. des *Mémoires* présentés par divers savants à l'Académie des inscriptions et belles-lettres.) [3944

LÉPAULLE (E.). Etude historique sur M. Aur. Probus d'après la numismatique du règne de cet empereur. Lyon, Mougin-Rusand. Pet. in-4, 115 p. 5 fr. [3945

BRÜNNOW (Rud. Ernst). Die Charidschiten unter den ersten Omayyaden. Ein Beitrag zur Geschichte d. 1. islam. Jahrhdt. Inauguraldissertation. Leiden, Brill. Gr. in-8, XII-110 p. 4 fr. 70. [3946

Recueil des historiens des croisades, publié par les soins de l'Académie des inscriptions et belles-lettres. Historiens orientaux. T. III (texte et traduction). Paris, Imp. nationale. In-fol., II-779 p. 20 fr. [3947

IBACH (Pfr. J.). Der Kampf zwischen Papstthum von Gregor VII. bis Calixt II. Eine zeitgemässe histor. Studie. Frankfurt a/M., Foesser Nachf. Gr. in-8, VII-260 p. 4 fr. [3948

GEBHART (Dr. Bruno). Die gravamina der deutschen Nation gegen den römischen Hof. Ein Beitrag zur Vorgeschichte der Reformation. Breslau, Koebner. Gr. in-8, 126 p. 3 fr. 50. [3949

BROSIEN (Oberlehr. Dr. Herm.). Der Streit um Reichsflandern in der 2. Hälfte des 13 Jahrh. Berlin, Gaertner. Gr. in-4, 32 p. 1 fr. 50. [3950

KALKAR (C. H.). Kirkens Virksomhed blandt Muhammedanerne indtil Constantinopels Erobring af Tyrkerne. Historisk Udsigt. Copenhague, Reitzel. In-8, 134 p. 3 fr. 60. [3951

NOLTE (F.). L'Europe militaire et diplomatique au XIXe siècle (1815-1884). 4 vol. in-8. T. I : La Politique de la Sainte-Alliance, mouvements constitutionnels et guerres d'indépendance (1820-1864), VIII-475 p.; t. II : Guerres d'agrandissement (1820-1878), 587 p.; t. III : Guerres coloniales et expéditions d'outre-mer (1830-1884), 581 p.; t. IV : Guerres coloniales et expéditions d'outre-mer (1830-1884, suite), 614 p. Paris, Plon, Nourrit et Ce. [3952

Ensemble, 30 fr.

ROTHAN (G.). Souvenirs diplomatiques. L'Allemagne et l'Italie (1870-1871). I. l'Allemagne. Paris, C. Lévy. In-8, 403 p. 7 fr. 50. [3953

Questions du jour.

LEFEBVRE SAINT-OGAN. Essai sur l'influence française. Paris, Cerf. In-16, 252 p. 3 fr. 50. [3954

JUDEN (E.). La Question corse, articles et documents, avec préface. Paris, aujourd'hui *La France*. In-8, VIII-156 p. 2 fr. [3955

Histoire de France.

1. *Histoire politique générale.*

BARRACAND (L.). Un village au XIIe siècle et au XIXe, récit comparatif des mœurs du moyen âge et des mœurs modernes. Paris, Charavay frères. Gr. in-16, 208 p. avec vign. 1 fr. 75. [3956

ZELLER (B.) et LUCHAIRE (A.). Philippe-Auguste et Louis VIII, la royauté conquérante, extraits de Rigord, de Guillaume le Breton, de Benoît de Péterborough, etc. Paris, Hachette et Ce. Pet. in-16, 144 p. avec vign. 50 cent. [3957

Archives parlementaires de 1787 à 1860. Recueil complet des débats législatifs et politiques des Chambres françaises, sous la direction de MM. J. Mavidal et E. Laurent. 1re série (1787 à 1799). T. XVIII : du 12 août 1790 au 15 septembre 1790. Paris, P. Dupont. Gr. in-8 à 2 col., 804 p. 20 fr. [3958

DARIMON (A.). A travers une révolution (1847-1855). Paris, Dentu. In-18 j., VIII-351 p. 3 fr. 50. [3959

MAZADE (C. de). M. Thiers, cinquante années d'histoire contemporaine. Paris, Plon et Nourrit. In-8, VI-487 p. 7 fr. 50. [3960

Bozérian (J.). Etude sur la revision de la constitution de 1875. Paris, Plon et Nourrit. In-8, 117 p. 2 fr. 50. [3961

Annales du Sénat et de la Chambre des députés. (Nouvelle série.) Documents parlementaires. Session extraordinaire de 1883. T. IX : du 23 octobre au 29 décembre 1883. Première partie : Sénat. Paris, impr. du *Journal officiel*. In-4 à 3 col., 667 p. [3962

Annales du Sénat. Débats parlementaires. Session ordinaire de 1884 : du 8 janvier au 8 avril 1884. T. I (t. IX de la nouvelle série). Paris, imp. du *Journal officiel*. In-4 à 3 col., 1,087 p. [3963

2. *Histoire civile, religieuse et militaire.*

Girault (P. R.). Mes campagnes sous la République et l'Empire (1791-1810). La Rochelle, imp. Siret. In-4, xi-104 p. [3964

Lemas (T.). Souvenirs de 1870. Beauvais, imp. de la Société l'*Indépendant de l'Oise*. In-18 j., 99 p. 2 fr. [3965

Bleibtreu (Carl.) Dies iræ, Erinnerungen e. franzôs. Offiziers an Sedan. Neue verb. Aufl. Stuttgart, Krabbe. In-8, viii-120 p. 3 fr. 75. [3966

3. *Histoire provinciale.*

La Borderie (A. de). Etudes hist. bretonnes; Saint Clair et les origines de l'Eglise de Nantes selon la véritable tradition nantaise. Rennes, lib. Plihon. In-8, 52 p. 4 fr. [3967

Chatel (E.). Statistique de l'enseignement supérieur à Caen de 1786 à 1791. Caen, Le Blanc-Hardel. In-8, 42 p. avec tableaux. [3968

Auvray (E.). Notice sur Bosc-Bérenger, commune de la Seine-Inférieure. Rouen, Fleury. In-8, viii-85 p. et pl. 5 fr. [3969

Cecille (A.). Etretat, Criquetot et environs, fragments d'histoire locale. Fécamp, Durand. In-8, 211 p. 3 fr. [3970

Mémoires de la Société académique d'archéologie, sciences et arts du département de l'Oise. T. XII. Beauvais, imp. Père. In-8, 280 p. et pl. 12 fr. [3971

Ledieu (A.). Etudes d'histoire locale : Sièges et prises de Saint-Valery. Abbeville, imp. Caudron. In-12, iv-95 p. [3972

Ledieu (A.). Dictionnaire d'histoire locale : l'Arrondissement d'Abbeville de nos jours et le Ponthieu en 1763. Abbeville, Caudron. In-12, 153 p. [3973

Deramecourt (A.). Le Clergé du diocèse d'Arras, Boulogne et Saint-Omer pendant la Révolution (1789-1802). T. I. L'Ancien clergé; les Etats généraux. Paris, Bray et Retaux. In-8, xvi-559 p. 7 fr. [3974

Souvenirs de la Flandre wallonne, recherches historiques et choix de documents relatifs à Douai et aux anciennes provinces du nord de la France, publiés par Un comité historique et archéologique. 2e série. T. II et III. Paris, Dumoulin. 2 vol. in-8, 189 et 201 p. Chaque volume, 5 fr. [3975

Van Drivsten (J.). La Marche de Lille (1556). Lille, Quarré. In-4, xvi p. et 70 pl. 25 fr. [3976

Leuridan (T.). Histoire de Linselles. Lille, imp. Danel. Gr. in-8, 269 p. et 8 pl. 6 fr. 50. [3977

Mémoires de la Société historique et archéologique de l'arrondissement de Pontoise et du Vexin. T. VI. Pontoise, imp. Paris. In-8, lxxvi-89 p. et grav. 10 fr. [3978

Mémoires de la Société de l'histoire de Paris et de l'Ile-de-France. T. X. (1883.) Paris, Champion. In-8, 323 p. 12 fr. [3979

Fournier (E.). Histoire des enseignes de Paris. Revue et publiée par le bibliophile Jacob, avec un appendice par J. Cousin, bibliothécaire de la ville de Paris. Paris, Dentu. Pet. in-8, xvi-458 p. avec front. dessiné par Louis-Edouard Fournier, 84 dessins gravés sur bois et plan de la Cité au xve siècle. 25 fr. [3980

Morin (dom). Histoire du Gastinois. par dom Morin. Nouv. édit., accompagnée de notes, de documents et d'une table des matières publiée par H. Laurent. Paris, Champion. T. II. Pet. in-4, p. 451 à 857. 30 fr. les 2 volumes. [3981

Mémoires et Documents publiés par la Société archéologique de Rambouillet. T. VII. (1882-1883.) Beauvais, imp. Père. In-8, 168 p. avec fig. 10 fr. [3982

Coudray-Maunier (A. F.). La Foire de mai et la Foire de septembre à Chartres. Chartres, imp. Garnier. In-12, 66 p. avec vign. et plan. 5 fr. [3983

Varreux (C. de). Le Siège de Châtres (aujourd'hui Arpajon), histoire du xvie siècle. Paris, Librairie générale. In-18 j., 397 p. 3 fr. 50. [3984

Le Paire (J. A.). Les Sièges de Lagny-sur-Marne. Meaux, Le Blondel. In-8, 29 p. [3985

Carré (J. B. E.). Histoire du monastère de Notre-Dame d'Igny, de l'ordre de Cîteaux, au diocèse de Reims, depuis sa fondation jusqu'à nos jours (1126-1884), avec grav. et pièces inédites. Reims, Michaud. In-8, xxxvi-633 p. 16 fr. [3986

Batault (H.). Notice historique sur les hôpitaux de Chalon-sur-Saône avant 1789. Avec 2 eaux-fortes de M. Jules Chevrier. Chalon-sur-Saône, imp. Marceau. In-8, xxviii-481 p. et 2 eaux-fortes. 10 fr. [3987

Poleins (C. F. de). Abrégé de l'histoire de la souveraineté de Dombes, par

Claude-François de Poleins, procureur général au parlement de Dombes (1699-1723). Publié pour la première fois d'après le manuscrit des archives nationales, par Joseph Nouvellet. Lyon, imp. Mougin-Rusand. In-4, XX-96 p. [3988

BONDURAND (E.). Statuts particuliers de l'abbaye de Psalmodi (1409). Nîmes, Clavel-Ballivet. In-8, 115 p. [3989

DUBOUCHET (A.). Les Anciens diplômes de l'école de médecine de Montpellier, étude historique d'après des documents originaux. Paris, A. Delahaye et Lecrosnier. In-8, 42 p. [3990

Mémoires de l'Académie des sciences, inscriptions et belles-lettres de Toulouse. 8e série. Toulouse, Douladoure-Privat. 2 vol. in-8, t. V, 1er sem. VI-274 p.; . t. V, 2e sem.. 314 p. [3991

GRENIER-FAJAL (O. de). Le Synode de Réalmont en 1606, d'après le registre original et inédit. Montauban. imp. Granié et Ce. In-8, 46 p. [3992

RIBADIEU (H.). La Guyenne d'autrefois, ses clercs, ses abbés, ses moines, ses églises et ses monastères. Bordeaux, Féret et fils. In-8, 236 p. 6 fr. [3993

RICHARD (O. J.). L'Ile d'Yeu d'autrefois et l'Ile d'Yeu d'aujourd'hui. Niort, Clouzot. In-8, 320 p. et pl. 4 fr. [3994

Histoire étrangère.

Regesta diplomatica historiæ Danicæ. Cura societatis regiæ scientiarum Danicæ. Series secunda. Tomus prior. III. Ab anno 1419 ad annum 1447 (Ogsaa med dansk Titel). Copenhague, Hœst. In-4, 122 p. 6 fr. [3995

SAO MAMEDE (de). Don Sébastien et Philippe II; Exposé des négociations entamées en vue du mariage du roi de Portugal avec Marguerite de Valois. Paris, Pedone-Lauriel. In-8, 131 p. 5 fr. [3996

COMBES (F.). Lectures historiques à la Sorbonne et à l'Institut d'après les archives des pays étrangers, par François Combes. 4e livraison. Jean de Witt, grand pensionnaire de Hollande, et Louis XIV, d'après la correspondance française de Jean de Witt (archives royales de La Haye). Paris, Dentu. In-4, p. 113 à 144. La livraison, 2 fr. [3997

HELFERT (Frhr. von), Maria Karolina v. Oesterreich. Königin v. Neapel u. Sicilien. Anklagen u. Vertheidigg. Mit Benützg. v. Schriftstücken d. k. k. Haus-, Hof- u. Staats-Archivs. Wien, Faesy. In-8, VII-290 p. 8 fr. 25. [3998

SPALENY (Hauptm. Norbert). Wahrnehmungen u. Erfahrungen der k. k. Truppen bei der Occupation Bosniens u. der Hersegovina im J. 1878. Nach dem Orig.-Materiale d. militär-wissenschaftl Vereines zu Wien bearb. [Aus : „Organ d. militär-wissenschaftl. Vereine"]. Wien, Seidel & Sohn in Comm. Gr. in-8, 133 p. 3 fr. 60. [3999

TISSOT (V.). La Police secrète prussienne. Paris, Dentu. In-18 j., VII-436 p. 3 fr. 50. [4000

ROSS (John M.). Scottish History and Literature to the Period of the Reformation. Edit., with a Biographical Sketch, by James Brown. Hamilton, (Glasgow). In-8, 440 p. 18 fr. 50. [4001

BOULGER (D. C.). History of China. 3e vol. New-York, W. H. Allen. In-8, 840 p. 34 fr. [4002

Mélanges et mémoires historiques.

MARCHEGAY (P.). Variétés historiques. La Roche-sur-Yon, imp. Servant. In-8, 378 p. [4003

ADAMS (H. B., Ph. D.). Methods of Historical Study. Baltimore. In-8, 136 p. 6 fr. 50. [4004

Histoire de la civilisation.

(Mœurs, coutumes, etc.)

GIRAUD-TEULON. Les Origines du mariage et de la famille. Genève, Cherbuliez. In-12, XXIII-525 p. 5 fr. [4005

GLASSON (E.). Les Origines du costume de la magistrature. Paris, Larose et Forcel. In-8, 33 p. [4006

Antiquités. Archéologie. Numismatique. Epigraphie.

VEYRIES (A.). Les Figures criophores dans l'art grec, l'art gréco-romain et l'art chrétien. Paris, Thorin. In-8, XVII-83 p. 2 fr. 25. [4007

REUSENS (le chanoine). Eléments d'archéologie chrétienne. 2e édit., revue et considérablement augmentée. Tome Ier, 1re partie illustrée de 261 grav. sur bois. Louvain, Ch. Peeters. [4008

L'ouvrage complet formera deux volumes in-8, chacun d'environ 500 pages, illustrés de plusieurs centaines de gravures sur bois : il sera publié en quatre demi-volumes. Prix : 18 francs payables à la réception du demi-volume publié.

FISENNE (Archit. L. v.). Kunstdenkmale d. Mittelalters. 3e Serie. 6e livraison. Aix-la-Chapelle, Cremer. In-fol. Chaque livraison, 17 fr. 50. [4009

DURM (Ob.-Baur. Prof. J.). Das Heidelberger Schloss. Eine Studie üb. die Meister, die ursprüngl. Gestalt d. Otto-Heinrichsbaues u. die Frage der Wiederherstellg. Mit Zeichngn (eingedr. Holzschn. u. 1 Taf.). [Aus : „Centralbl. d. Bauverwaltg."] Berlin, Ernst & Korn. In-4, 12 p. 4 fr. [4010

JADART (H.). Le Bourdon de Notre-Dame de Reims, œuvre du Rémois Pierre Deschamps, sa description et son histoire (1570-1883). Avec 10 fig. par Ed. Lamy, architecte. Reims, Michaud, Paris, Lechevalier. In-8, 104 p. et pl. 3 fr. 50. [4011

FRANKLIN (A.). Les Armoiries des corpo-

rations ouvrières de Paris. Nogent-le-Rotrou, Daupeley-Gouverneur, In-8, 56 p. [4012

Noblesse et Chevalerie.

BOMMART (T.). Généalogie de la famille Crepy, dressée sur titres. Lille, imp. Danel, (1883), Gr. in-8, 352 p. avec tableaux. [4013

Origines historiques de la famille Du Chastel, dite de Blangerval, et des sires de Villers en Artois, étude critique, par l'auteur de l'Histoire du comté de Harnes en Artois. Première partie. Boulogne-sur-Mer, imp. Simonnaire et Ce. In-8, 44 p. [4014

DU CHASTEL DE LA HOWARDRIES. Notices généalogiques tournaisiennes dressées sur titre. Tournai, Vasseur-Delmée, 34e liv. in-8, p. 101-148. La liv., 2 fr. [4015

Recueil de documents de famille se rapportant à la mort du comte Edouard de Monti de Rezé, gentilhomme de la maison de M. le comte de Chambord. Nantes, imp. Forest et Grimaud, In-8, 111 p. et portrait. [4016

Biographie.

DUHAMEL (L.). Un neveu de Jean XXII, le cardinal Arnaud de Via. Tours, imp. Bousrez. In-8, 39 p. et pl. 3 fr. [4017

EDWARDS (M. Betham). Fernan Caballero the Spanish Novelist (Famous Women Library.) New-York, Griffith and Farran. In-12, 38 p. 1 fr. [4018

LALLEMEND (M.) et A. BOINETTE. Jean Errard, de Bar-le-Duc, « premier ingénieur du chrestien roy de France et de Navarre Henry IV », sa vie, ses œuvres, sa fortification (lettres inédites de Henri IV et de Sully. Paris, Thorin. In-18 j., IV-339 p. 5 fr. [4019

JADART (H.). J. B. Buridan, jurisconsulte du XVIIe siècle, professeur en droit à l'université de Reims, commentateur des coutumes de Vermandois, recherches sur sa famille, ses fonctions et ses travaux, avec documents tirés des archives de Reims. Reims, Michaud. In-8, 74 p. 3 fr. [4020

PHILIPPS. Duguay-Trouin. Paris, Libr. générale de vulgarisation. Petit in-8, 236 p. avec grav. et portrait. 1 fr. 50. [4021

BRACKENBURY (colonel C. B.). Frederick the Great. (Military Biographies.) New-York, Chapman and Hall. In-8, 256 p. 5 fr. 50. [4022

BURTON (E.). Le Dernier dauphin de France. Tous les libraires. In-12, XXXVI-124 p. 2 fr. [4023

ROY (J.). Les Franc-Comtois en Orient. Henri Mouhot, premier explorateur du Laos (Indo-Chine), 1826-1861. Dôle, Vernier-Arcelin. In-8, 31 p. avec grav. [4024

LEROY-BEAULIEU (A.). Un homme d'Etat russe (Nicolas Milutine) d'après sa correspondance inédite; Etude sur la Russie et la Pologne pendant le règne d'Alexandre II (1855-1872). Paris, Hachette et Ce. In-18 j., XII-336 p. 3 fr. 50. [4025

EDWARDS (M. Betham). Marie Pope Carpentier Educational Reformer. (Famous Women Library.) New-York, Griffith and Farran. In-12, 33 p. 1 fr. [4026

BOUÉ (L.). Le Cardinal Donnet, poème. Eau-forte par Lalauze. Bordeaux, Reday-Hachette. In-8, IV-52 p. avec vignettes. [4027

NINET (J.). Arabi Pacha. Paris, tous les libraires. In-18 j., XXXVI-336 p. 3 fr. 50. [4028

MERLO (J. J.). Anton Woensam von Worms, Maler u. Xylograph zu Köln. Sein Leben u. seine Werke, Nachträge. Mit 2 Holzschn. Leipzig, Barth. Gr. in-8, 56 p. 3 fr. 60. [4029

THAYER (William M.). Life of James A. Garfield. (From Log Cabin to White House). New-York, Ward and Lock. Petit in-8, 330 p. 3 fr. 15. [4030

COLEBROOKE (Sir T. E.). Life of Hon Mountstuart Elphinstone. With Portraits and Maps. New-York, Murray. 2 vol. in-8, 812 p. 32 fr. [4031

MARTIN (Sir Theodore). Life of lord Lyndhurst. 2nd ed. New-York, Murray. In-8, 534 p. 20 fr. [4032

LAMATHIÈRE (T.). Panthéon de la Légion d'honneur. T. V et VI. Paris, impr. Bourloton. 2 vol. in-4 à 2 col., 532 et 520 p. [4033

Histoire de l'imprimerie. Bibliographie. Archives.

LINDE (Antonius van der). Quellenforschungen zur Geschichte der Erfindung der Typographie. Das Breviarium Moguntinum. Eine Studie. Wiesbaden, Feller & Gecks. Gr. in-8, V-82 p. 6 fr. 50. [4034

DELISLE (L.). Inventaire des manuscrits de la Bibliothèque nationale. Fonds de Cluni. Paris, Champion. In-8, XXV-413 p. 7 fr. 50. [4035

Inventaire-sommaire des archives départementales de la Loire-Inférieure antérieures à 1790, rédigé par M. Léon Maitre, archiviste. T. IV: Archives ecclésiastiques. Séries G et H; Clergé séculier et régulier. Nantes, impr. Forest et Grimaud. In-4 à 2 col., XXIV-253 p. 12 fr. [4036

VAYSSIÈRE. Les Archives de la Corrèze en 1882 et 1883, d'après les rapports annuels de l'archiviste départemental. Tulle, impr. Crauffon. In-8, 27 p. [4037

BOURROUSSE DE LAFFORE (J. de). Archives du château d'Augé; Généalogies des maisons de Fabri et d'Ayreux. Bor-

deaux, impr. Gounouilhou. In-8, 195 p. avec fig. [4038

LASSERRE. Les Archives du Sénat de Savoie, discours prononcé à l'audience solennelle de rentrée de la cour d'appel de Chambéry (chambres réunies), le 3 novembre 1883. Chambéry, impr. Carron. In-8, 60 p. [4039

PÉCHEUR (l'abbé). Histoire des bibliothèques publiques du département de l'Aisne existant à Soissons, Laon et Saint-Quentin, avec notices sur les plus importantes collections et cabinets particuliers. Soissons, impr. Michaux. In-8, 145 p. 3 fr. [4040

BRUNN (C.). Aarsberetning og Meddelelser fra det store kongelige Bibliothek. Tredie Binds 9de Hefte. Kopenhagen, Gyldendal. In-8, 60 p. 1 fr. 50. [4041

Notices et extraits des manuscrits de la bibliothèque nat. et autres bibliothèques, publiés par l'Institut nat. de France, faisant suite aux Notices et extraits lus au comité établi dans l'Académie des inscriptions et belles-lettres. T. XXXI. Paris, impr. nat. In-4, 514 p. avec planches et fac-similés. [4042

DRAMARD (E.). Tables des Bulletins et Mémoires publiés par la Société des antiquaires de la Morinie. Saint-Omer, impr. d'Homont. In-8, 128 p. 3 fr. 50. [4043

VANDER HAEGEN. Bibliotheca Belgica. Bibliographie générale des Pays-Bas. Livr. 45 à 48. Gand, Eug. Vander Haeghen. In-18 de 100 p. chacune. La livr. 2 fr. [4044

FRIEDERICI (Ch.). Bibliotheca orientalis od. e. vollständ. Liste der im J. 1883 in Deutschland, Frankreich, England u. den Colonien erschienenen Bücher, Broschuren, Zeitschriften etc. üb. die Sprachen, Religionen, Antiquitäten, Literaturen u. Geschichte d. Osteus. 8e année. Leipzig, O. Schulze ; Paris, Leroux. Gr. in-8, 83 p. 5 fr. [4045

Catalogue de livres anciens et modernes, rares et curieux, en tous genres et bien conditionnés, composant la bibliothèque de feu M. Ch. Defrémery, de l'Institut, professeur d'arabe au collège de France, dont la vente a eu lieu du 11 au 28 juin 1884, précédé d'une notice biographique de M. Barbier de Meynard, de l'Institut. Paris, Ve Labitte. In-8, XVI-616 p. [4046

ÉCRITS POUR LA JEUNESSE

MAINARD (L.). A travers la vie, Saint-Amand, impr. Destenay ; Paris, librairie Martin. In-18 j., 287 p. avec vignettes. 1 fr. 50. [4047

Bibothèque de la jeunesse française, 1re série.

La lecture en famille (morale, éducation, histoire, sciences, littérature, beaux-arts, voyages, poésie, nouvelles et variétés, comédies). T. XI. Paris, Hennuyer. Grand in-8, 399 p. et grav. 5 fr. [4048

VUILLEMIN (R. P. J. B.). Le Catéchisme des pensionnats et des collèges. Troisième partie. Les Sacrements. Mattaincourt (Vosges), Mme Grandidier. In-8, 180 p. 2 fr. [4049

BAREILLE (abbé). Le Grand pas recommandé aux jeunes gens et aux jeunes personnes et même un peu à leurs parents, et annotées, renfermant le texte latin soigneusement revu et les meilleures notes des diverses éditions. T. XII. Paris, Vivès. Gr. in-8 à 2 col., 402 p. [4050

SOMMAIRES DES RECUEILS PÉRIODIQUES.

PÉRIODIQUES FRANÇAIS

ANNALES DE PHILOSOPHIE CHRÉTIENNE.

Juillet. Domet de Vorges : Un plan d'études de métaphysique scolastique. — A. Crampon : Le programme du positivisme. — Rambosson : La faculté d'aimer et la loi du bien. — Analyses et critiques. — Revue des revues.

ANNALES DU GATINAIS.

Janvier-Mars. Liste des monuments historiques du Gâtinais. — A. Dufour : Un atelier monétaire à Corbeil de 1654 à 1658. — P. Pinson : La guerre d'Estampes en 1652 par René Hémard, relation inédite. — V. Duhamel : Notice sur des monnaies gauloises et carlovingiennes trouvées à Méréville (Seine-et-Oise). — P. Martellière : Découverte d'un cimetière antique à Briarres-sur-Essonne (Loiret). — H. Stein : Les archives de Maisse (Seine-et-Oise). — A. Boulé : Chroniques d'Ury (Seine-et-Marne). — Chronique.

Avril-Juin. Edmond Michel : Les Audran, peintres et graveurs. — Fr. Funck-Brentano. — La mort de Philippe le Bel, étude historique. — G. Simon : Le nom

de Comeranum peut-il s'appliquer à Boiscommun (Loiret)? — Chronique bibliographique.

L'ART.

1er *Mai*. André Michel : Le salon de 1884. — N. Gehuzac : Le musée de Salzbourg. — H. Cros et Ch. Henry : Histoire de la peinture à l'encaustique. — 15. L. Hymans : Paul Vitzthumb. — Arty : Psyché et l'amour, de Paul Baudry. — P. Leroi : La collection de médailles artistiques de la Renaissance de M. J. C. Robinson. — Mémoire de Gouthière, ciseleur du roi en 1781.

1er *Juin*. André Michel : Le salon de 1884. — G. Pawlowski : Théorie de la figure humaine avec dessins originaux de Rubens. — 15. M. Tourneux : Conseils inédits de Diderot à Catherine II sur l'enseignement des Beaux-Arts. — L. Mancino : Les collections de Narford Hall et la galerie de Leigh Court.

1er *Juillet*. A. Genevay : Charles le Brun. — Em. Michel : Les tableaux de Murillo au musée de Munich. — Mémoire de Gouthière. — 15. A. de Baudot : L'architecture au salon. — Em. Michel : Les maîtres italiens au musée de Munich. — Mémoire de Gouthière (fin).

1er *Août*. A. Genevay : Charles le Brun. — Em. Michel : Les Holbein au musée de Munich. — Democède : Un pavage en vieille faïence de Rouen. — H. Hymans : Rubens et la gravure sur bois.

BULLETIN ÉPIGRAPHIQUE.

Mars-Avril. T. Watkin : Autels romains découverts à Housesteads. — R. Mowat : Le tombeau d'un légat propréteur d'Afrique à Arles. — A. Schmitter : Inscriptions inédites de Cherchell. — R. Mowat : Nouvelles tuiles légionnaires. — Lebègue : Q. Trebellius Rufus de Toulouse. — R. Cagnat : Cours élémentaire d'épigraphie latine. — Correspondance. — Bibliographie. — Chronique.

LA CHAINE D'UNION.

Juillet. Premier Paris. — Constitution du Grand Orient de France. — *Humanum genus*. — Travaux des ateliers maçonniques. — Nouvelles et faits divers. — Franc-maçonnerie étrangère. — Les faits anciens. — Varia. — Dernières nouvelles.

COMPTES-RENDUS DE L'ACADÉMIE DES INSCRIPTIONS ET BELLES-LETTRES.

Janvier-Mars. C. Robert : Trésor de monnaies gauloises. — Dr Rouire : La mer intérieure d'Afrique. — A. Bertrand : Antiquités du lac de Neufchatel. — L. Hervieux : Fables de Phèdre. — G. Paris : Poème retrouvé de Chrétien de Troyes. — Inscriptions diverses. — E. Desjardins : Les 60 centurions de la légion IIIe Augusta. — De Charencey : Le nom de Cukulcan. — Rapports. — Livres offerts.

COMPTES-RENDUS DE L'ACADÉMIE DES SCIENCES.

Mars. Berthelot : Les gaz détonnants. — Sylvester : Mathématiques. — A. Grandidier : Les cartes de Madagascar. — Faye : La comète actuelle. — F. Perrier : Nouvelle carte de la Tunisie. — Daubrée : Notice sur les travaux de M. Selle. — Lecoq de Boisbaudran : Séparation du gallium. — Géu. Menabrea : Mécanique. — Mémoires présentés. — Nominations. — Correspondance. — Bulletin bibliographique.

Avril. Faye : Répartition des comètes. — Comète Pons-Brook. — Berthelot : Chaleur des éléments gazeux. — P. Bert : Origine du sucre de lait. — A. Gaudry : Sirénien d'espèce nouvelle. — Sylvester : Mathématiques. — Lecoq de Boisbaudran : Séparation du gallium. — De Saint-Venant : Poussée des terres sablonneuses. — Berthelot : Chaleurs de l'eau et de l'acide carbonique. — A. de Caligny : Compresseurs à colonnes liquides. — De Jonquières : Mathématiques. — Discours prononcés aux funérailles de M. J. B. Dumas. — Faye : Théorème de Kant sur la mécanique céleste. — Berthelot : L'échelle des températures. — Des Cloiseaux Cristaux de la herdérite. — A. Milne-Edwards : Un gorille au Muséum. — De Gasparin : Séparation de l'acide phosphorique. — Nordenskiold : Vitesse des Lapons. — Daubrée : Eruption du Krakatoa. — De Jonquières : Surfaces osculatrices. — Mémoires présentés. — Correspondance.

COMPTES RENDUS DE L'ACADÉMIE DES SCIENCES MORALES ET POLITIQUES.

Juillet-Août. Bouillier : Des compensations dans la vie humaine. — V. Darsy : Une dernière page d'histoire romaine. — H. Baudrillart : Condition matérielle des populations agricoles de la Bretagne. — Magy : La morale évolutionniste. — Liégeois : De la suggestion hypnotique. — De Boutarel : La France et la concurrence étrangère. — Rapports verbaux. — Documents divers.

LE CORRESPONDANT.

10 *Juillet*. A. d'Avril : L'Allemagne en Orient. — Col. Hennebert : Le recrutement des armées. — A. Babeau : Les voyageurs en France. — A. Rocoffort : Le château de Trélor. — C. Bellaigue : La prose de H. Heine. — Le pays de la reine Maraü. — C. F. Audley : Les frères des écoles chrétiennes à l'exposition pédagogique de Londres. — V. Fournel : Les œuvres et les hommes. — Revue des sciences. — Chronique politique.

COSMOS. LES MONDES.

21 *Juin*. Rambosson : Le mouvement réflexe contagieux. — Pathologie expérimentale. — Physique. — Acad. des

sciences. — 28. Rambosson : Le mouvement réflexe contagieux. — Physique générale. — Astronomie. — Chimie. — Acad. des sciences. — Correspondance.

5 *Juillet.* Dr Tison : Le choléra. — Appareils de démonstration. — Colonisation. — Physique mathématique. — Bibliographie. — Nécrologie. — Acad. des sciences. — Variétés. — 12. Physique mathématique. — Psychologie. — Astronomie. — Médecine. — Hygiène. — Acad. des sciences. — Choléra. — Correspondance.

L'ÉCONOMISTE FRANÇAIS.

Mai. La conversion des consolidés britanniques. — L'enquête sur la crise industrielle. — Le commerce du bétail en France et en Angleterre. — Explorations françaises dans l'ouest africain. — Les lois agraires de la Pologne. — Représentation des intérêts dans les municipalités. — M. de Bismark et le parti socialiste allemand. — L'émancipation politique de l'Inde anglaise. — L'agriculture et la concurrence exotique. — La crise commerciale. — Le socialisme légal. — L'assistance à domicile à Paris. — Mouvement économique aux Etats-Unis. — Intérêts économiques de la France en Chine. — Tarifs des chemins de fer. — Correspondance. — Nos entreprises coloniales : Tonquin, Madagascar. — Commerce extérieur de la France et de l'Angleterre. — Division de la propriété en Angleterre. — Le régime des admissions temporaires en Angleterre. — La crise sucrière. — Les populations slaves du sud. — Lettre d'Allemagne, d'Italie. — Le prix de la viande. — La révision de la constitution. — Projet de loi allemand sur les sociétés anonymes. — Question des consulats. — Affaires municipales. — Le Mexique. — Correspondance. — Revue économique. — Nouvelles d'outre-mer.

Juin. La question égyptienne. — Les associations agricoles. — Des obligations légales. — Lettres de Suisse. — Les voies navigables en Allemagne. — Mouvement économique aux Etats-Unis et au Canada. — Les logements à bon marché. — L'administration de la ville et du département de la Seine. — Les banques en Suède. — Société française pour la protection des colonies. — Successions et donations. — Projet de loi allemand sur les sociétés anonymes. — La question pénitentiaire. — Le ministère des affaires étrangères et le foreign-office. — La femme au foyer de la famille ou à l'atelier. — Rivalité de l'Angleterre et de la Russie en Asie. — Rendement des impôts en 1884. — L'Union monétaire latine. — Les finances égyptiennes. — Les créanciers de l'Egypte et la conférence. — Commerce extérieur de la France et de l'Angleterre. — L'agriculture et le gouvernement. — Commerce et ressources du Tonquin. — Communications maritimes de l'Allemagne avec la Chine et l'Australie. — Le commerce de la marée et les tarifs des chemins de fer. — L'assurance contre les accidents en Allemagne. — Rôle économique de la femme. — Le Japon. — La France dans l'extrême Orient. — Correspondance. — Revue économique. — Nouvelles d'outre-mer.

L'EXPLORATION.

4 *Juillet.* C. de Bouthillier : Un article ajourné. — J. van Leyk : La colonie allemande d'Angra pequeña. — Castonnet des Fosses : Le Maroc. — Nouvelles. — Sociétés savantes. — 11. C. de Bouthillier : Anglais, Français et Allemands au golfe de Guinée. — F. Tournafond : Le Cambodge. — Nouvelles. — Correspondance. — Sociétés savantes. — Nécrologie. — Carte des possessions anglaises et françaises dans le golfe de Guinée.

LA FRANCE JUDICIAIRE.

Juillet. J. Le Courtois : Acquisitions d'immeubles par la femme mariée sous le régime dotal. — E. Martin : Privilèges et hypothèques. — La réforme des tarifs de chemins de fer. — Législation et jurisprudence.

GAZETTE DES BEAUX-ARTS.

Juillet. A. Michel : Exposition des œuvres de Meissonnier. — E. Bonnaffé : Sabra da Castiglione. — P. Mantz : Rubens. — D. Fourcaud : Le salon de 1884. — Lecoy de la Marche : La miniature en France du XIIIe au XVIe siècle. — J. Laforgue : Exposition de M. A. Monzel. — A. de Lostalot : Exposition de Turin. — C. Ephrussi : Exposition de maîtres anciens à Berlin. — 25 gravures.

LE LIVRE.

Juillet. V. Fournel : Molière et l'érudition. — G. Fustier : Bibliothèque des prisons de la Seine. — Chronique du livre. — 1 pl. — Bibliographie moderne.

MÉLUSINE.

Juillet. Comme quoi M. Max Muller n'a jamais existé. — Les Védas réduits à leur juste valeur. — Bibliographie.

LE MONDE MAÇONNIQUE.

Juin. Nécrologie. — A S. S. Léon XIII. — Chronique. — Nouvelles du Grand Orient. — Continuation du Grand Orient. — L'encyclique.

LA RÉFORME SOCIALE.

1er *Juillet.* A. Delaire : Les travaux de la réunion annuelle. — A. Focillon : Le domaine du paysan devant la coutume et le code. — A. Duparc : L'enseignement de la science sociale. — P. de Rouziers : La Jougo-Slavie. — A. Fougerousse : Le champ d'expériences de

Vincennes. — Séance de clôture de la réunion annuelle. — Chronique du mouvement social. — 15. G. Ville : La production agricole et le foyer domestique. — A. Focillon : Le domaine du paysan devant la coutume et le code. — A. Babeau : La France et les pays étrangers au XVIIIe siècle. — P. Prieur : Réunion des Unions. — A. Fougerousse : Visites industrielles et sociales. — G. Michel : La compagnie houillière de Bessèges. — Langeron : Un nouveau traité de droit constitutionnel. — A. Delaire : Unions de la paix sociale.

REVUE CATHOLIQUE DE BORDEAUX.

Juillet. Marquis de Castelnau : Les comptes de l'archevêché. — L. Drouyn : Aperçu des comptes de l'archevêché. — R. Bernoville : D. Bosco et l'œuvre Salésienne. — Variétés.

REVUE CATHOLIQUE DES INSTITUTIONS ET DU DROIT.

Juillet. Programme des congrès des jurisconsultes catholiques. — G. Desjardins : Le Concordat. — Dr W. Pappafava : Les vicissitudes du droit international privé. — Cavouyère : Le mariage entre chrétiens. — C. Jannet : Les moyens de combattre la franc-maçonnerie. — Chronique. — Bibliographie.

REVUE CRITIQUE D'HISTOIRE ET DE LITTÉRATURE.

9 *Juin.* R. Mowat : Explorations en Tunisie, par Cagnat. — Les Corte-Real et leurs voyages au Nouveau-Monde. — A. Morel-Fatio : Proverbes espagnols, par Haller. — Histoire de la civilisation, par F. de Hell-Wald. — Correspondance. — Chronique. — Académie des Inscriptions. — Société des antiquaires. — 16. J. Halévy : La langue des Cosséens, par Delitch. — T. Reinach : Etudes sur Sophocle et Eschyle. — Histoires de Tacite, l. I. — T. de la Roque : Journal inédit de J. B. Colbert, marquis de Torcy. — Variétés. — Chronique. — Académie des Inscriptions. — Société des antiquaires. — 23. J. Darmesteter : L'avènement de la puissance perse sous Cyrus, par Evers. — C. Jullian : Antiquités romaines. — C. Bayet : L'art de bâtir chez les Romains, par Choisy. — Variétés. — Thèses. — Chronique. — Académie des inscriptions. — 30. Lacour-Gayet : L'art militaire chez les Romains, par de la Chauvelays. — S. Dosson : Le texte de Quinte-Curce, par Kinch. — A. Morel-Fatio : L'expédition des Catalans en Grèce au XIVe siècle. — Wickerley, par Klette. — Œuvres de la Rochefoucauld. — Variétés. — Chronique. — Académie des Inscriptions. — Société des antiquaires.

REVUE D'ASTRONOMIE.

Juillet. W. Huyghens : La couronne solaire. — C. Flammarion : Origine des constellations. — Ricco : Activité solaire. — Gérigny : Retour de la comète Pons. — L'éruption de Krakatoa. — Nouvelles. — Variétés. — Observations.

REVUE DE CHAMPAGNE ET DE BRIE.

Juin. Romsel : Les Templiers du diocèse de Langres. — A. Roserot : La famille d'Argillières. — E. de Barthélemy : Le Parlement de Châlons-sur-Marne. — O. de Gourjault : La vie du maréchal de Schulemberg. — De Villefosse : Histoire de l'abbaye d'Orbais. — Nécrologie. — Bibliographie. — Chronique.

REVUE DE GASCOGNE.

Juillet-Août. P. Durrieu : Les Gascons en Italie. — A. Communay : Pierre de Lostal, vice-chancelier de Navarre. — J. Frayssinet : Mise au tombeau, de la cathédrale d'Auch. — Abbé J. Gaudin : Paroisse Saint-Pierre et Castets de la Devèze. — J. Brana : La sorcellerie à Kanx. — Dr L. Sorbets : Deux inscriptions gallo-romaines. — L. Couture : Variantes de l'édition princeps des *Quouatre Saisons* d'Astros. — Documents inédits. — Bibliographie. — Questions et réponses. — Chronique.

REVUE DE GÉOGRAPHIE.

Juillet. L. Drapeyron : La crise géographique. — G. Niox : Géographie physique de l'Algérie (1 carte). — Dupuis : Mon retour au Ton-King. — L. Delavaud : Le mouvement géographique. — R. Bonaparte : Les premiers voyages des Néerlandais dans l'Insulinde. — J. Girard : Topographie des côtes de l'Océan et de la Manche. — A. Cherbonneau : Légende territoriale de l'Algérie. — Correspondance. — Nouvelles.

REVUE DE L'AIN.

Mai-Juin. Histoire de la conquête du pays de Bresse et de Savoye, par la Pepelinière. — J. M. Puvilland : Du suicide. — Abbé Martin : Positivisme. — P. Le Duc : Idylles de Théocrite. — Sonnets. — Bibliographie.

REVUE DES DEUX-MONDES.

1er *Juillet.* Duc de Broglie : Etudes diplomatiques. — A. Theuriet : La Pamplina. — Cucheval-Clarigny : Les chemins de fer italiens. — A. Gruyer : La chapelle du château de Chantilly. — H. Blaze de Bury : Bianca Capello. — Marquis de Seporta : Oswald Heer. — G. Valbert : L'Abyssinie et son Négus. — Revue littéraire. — Chronique. — Bibliographie.

REVUE DU MAINE.

T. XV, 3e livr. Abbé Angot : Paroisse de Brée. — V. Alouis : Les Cosmes. — A. Joubert : Le château de Saint-Laurent-des-Mortiers. — L. Brière : Bibliographie du Maine. — Chronique.

REVUE DU MONDE CATHOLIQUE.

1er *Juillet.* J. de Bonniot, S. J. : Les possédées de Loudun. — De l'influence française en Egypte. — L. Nemours-Godré : Les chevaliers de la dynamite. — E. de Monzie : La campagne de France. — G. Faure : Voyage en Corse. — Revue littéraire. — Chronique scientifique, générale. — Mémento chronologique.

REVUE DU MONDE LATIN.

Juin. L'annexion des Nouvelles-Hébrides. — Comte de Puymaigre : Al. Martinez de Toledo. — Baron A. d'Avril : Les Slaves devant le monde latin. — T. Blancard : La Tunisie. — M. Egger : Saintonge et Savoie. — B. de Ventadorn : Le Salon de 1884. — Les fêtes provençales à Paris. — Poésies. — Chronique italienne. — Politique. — Nécrologie. — Bibliographie.

REVUE GÉNÉRALE DU DROIT.

Mai-Juin. T. Ducrocq : Variétés des usages funéraires dans l'ouest de la France. — A. Weiss : Le droit constitutionnel. — P. Lacanal : Du recours contentieux dans l'ordre politique. — H. Duméril : La séduction et la rupture des promesses de mariage. — A. Crouzel : La question de la peine de mort, — Le droit d'extradition pour les délits politiques. — Variétés et mélanges. — Revue de la jurisprudence. — Chronique. — Bibliographie. — Revue étrangère.

REVUE HISTORIQUE.

Juillet-Août. C. Molinier : Guillem-Bernard de Gaillac. — J. Havet : Mémoire adressé à la dame de Beaujeu sur les moyens d'unir la France et la Bretagne. — A. Babeau : L'armement au XVIIe siècle dans la Champagne. — Tourneux : Diderot. — E. Wertheimer : Documents inédits relatifs à Marie Antoinette. — Correspondance. — Bulletin historique. — Comptes rendus. — Périodiques et sociétés savantes. — Chronique et bibliographie.

REVUE LIBÉRALE.

Janvier 1884. Ch. Lancelin : La femme d'un autre. — M. Guillemot : Léon Cladel. — Ch. Henry : Chansons et légendes populaires slaves. — Sp. Blondel : Les arts décoratifs pendant la Révolution. — A. de Montferrier : Un café chantant à Cadix. — G. Bernard : La mer intérieure du commandant Roudaire. — A. Savine : Fortuny. — H. Maigret : L'éclairage électrique dans les théâtres. — Ch. L. : Les arts incohérents. — A. Méliot : L'art au XVIIIe siècle.

Février. H. Gomot : Marilhat et son œuvre. — A. Le Roy : La critique contemporaine et M. E. Schérer. — A. Lacaussade : Madame Ernst et ses lectures. — A. de l'Estoille : La légende de saint Harvé. — E. Lorrain : De quelques points faibles dans la critique naturaliste. — Chronique.

Mars. M. Valette : Essai sur Juvénal. — H. Carnoy : Le monde des génies. — G. Escande : De la réforme administrative. — Vinça : Souvenirs de Menton. — A. Méliot : Les petits salons. — Chronique musicale, dramatique et politique.

Avril. E. Hennequin : Henri Heine. — Pivoine : La petite comtesse en Paradis. — Em. Castelar : Les latins. — Em. Raunié : Le dépôt légal. — J. de Boisjolin : Sur la morale. — G. Mourin : Les nouvelles méthodes historiques. — Chronique.

Mai. Ch. Henry : Le comte de Caylus, inédit. — H. Devillers : Une haine. — F. Lorrain : Essais de psychologie contemporaine. — B. Gastineau : Les originaux de l'Algérie. — A. Méliot : Le Christ au calvaire de Munkacsy. — Chronique.

Juin. G. de la Landelle : Pierre Vanstabel, le grand manouvrier. — E. Lancelin : Les écrits apocryphes du christianisme. — H. Garreau : La loi du recrutement. — A. Méliot : Le salon. — E. Dodillon : Mes trois beaux soldats de l'Allemagne. — G. Bernard : La mer intérieure du commandant Roudaire. — Chronique musicale, dramatique et politique,

Juillet. G. Escande : La fête de Jeanne d'Arc. — H. Duhamel : Les accidents du travail. — A. Brugère : Guide électoral. — Ch. Henry : Le comte de Caylus inédit. — A. Méliot : Meissonnier. — Chronique.

LA REVUE NOUVELLE D'ALSACE-LORRAINE.

Juillet. Comte de Puymaigre : Philippe de Vigneulles. — C. Grad : Les chemins de fer alpins. — La Société de Strasbourg. — Bibliographie. — Correspondance.

REVUE PHILOSOPHIQUE.

Juillet. V. Brouard : De la croyance. — J. Delbœuf : La matière brute et la matière vivante. — Ch. Secrétan : La restauration du thomisme. — Analyses et comptes rendus. — Correspondance.

REVUE POITEVINE ET SAINTONGEAISE.

Juin. F. Henriet : Les artistes poitevins et saintongeais au Salon de 1884. — Mgr Barbier de Montault : Mélanges d'archéologie poitevine. — Bibliographie. — Correspondance.

REVUE POLITIQUE ET LITTÉRAIRE.

5 *juillet.* G. Charmes : Torpilleurs et cuirassés. — Vicomte Cayx de Saint-Aymour : L'Abyssinie. — P. Cœur : Le pupille. — Causerie littéraire, parisienne. — 12. E. Boutmy : Les constitutions étrangères. — G. Charmes : Torpilleurs et cuirassés. — J. Berr de Turique : Comme il m'aime ! — A. Barine : George Eliott. — Causerie littéraire, parisienne.

REVUE SCIENTIFIQUE.

5 *juillet.* Ball : La morphinomanie. —

G. Daremberg : La salubrité publique à Tunis. — Petitgrand : Observations sur un décapité. — Variétés. — Revue de géographie. — Causerie bibliographique. — Acad. des sciences. — Bibliographie. — Correspondance. — Chronique. — 12. Dastre et Morat : Les vaso-moteurs. — Binet : Les paralysies par suggestion. — L'attaque et la défense de Paris. — Isambert : Théorie de la dissociation. — Causerie bibliographique. — Acad. des sciences. — Bibliographie. — Chronique.

LE SPECTATEUR MILITAIRE.

Juillet. L'avancement dans l'armée territoriale. — P. Lehautcourt : Campagne de l'armée du Nord, 1870. — Souvenirs militaires du général baron Ambert. — L'expédition anglaise en Egypte. — Kiva : La question du Maroc. — Chronique. — Revue de la presse militaire étrangère. — Bibliographie.

LE TOUR DU MONDE.

21 *juin.* Mme C. Serena : Voyage au Caucase, 12 grav. — 28. Id. : Id., 11 grav.

5 *juillet.* Cap. W. Long : La vérité de la *Jeannette*, 18 grav. — 12. Id. : Id., 14 grav.

PÉRIODIQUES ÉTRANGERS

LITERARISCHE RUNDSCHAU.

1er *Juillet.* Baumgartner : Alban Stolz. — Keppler : Saint Jacques et son épître, par Schegg. — Rösler : Problèmes dans les textes apostoliques, par Klostermann. — Funk : Saint Clément de Rome, par Maistre. — Varia. — 15. Linsenmann : Le but dans le droit, par Ihering. — Schanz : L'Epître aux Romains, par Mangold. — Haffner : L'esthétique, par Jungmann. — Helfert : Manuel d'histoire universelle, par Weiss. — Bellesheim : Mémoires de Hope-Scott. — Mélanges.

LITERATURBLATT FÜR GERMANISCHE UND ROMANISCHE PHILOLOGIE.

Juillet. Symons : L'antiquité allemande, par Müllenhoff. — Sprenger : Celui qui a découvert les Nibelungen, par Crueger. — Muncker : Lessing, par Schmidt. — Schuchard : Les changements initiaux dans les dialectes vivants du celtique, du basque, du sarde et de l'italien. — Meyer : Histoire du C. latin dans les langues romanes, par Horning. — Schuchardt : Faune populaire de la France, par Rolland. — Stiefel : Sur Rotrou.

CENTRALBLATT FÜR BIBLIOTHEKSWESEN.

Août. Förstemann : Ordre systématique, alphabétique, chronologique. — Harrwitz : *Ex libris.* — Kelchner : Ordre d'une bibliothèque de l'an 1259. — Ilgenstein : Supplément aux recherches sur l'histoire primitive de l'imprimerie à Ulm. — Steinschneider : L'imprimerie néo-persane de la bibliothèque royale de Berlin. — Communications. — Bibliographie.

DAS MAGAZIN FÜR DIE LITERATUR DES IN-UND AUSLANDES.

14 *Juin.* Landen : Légendes et contes des Juifs de Palestine. — Suttner : Contes mingréliens. — Brauns : Contes japonais. — Langegg : Vieux drames japonais. — Leist : L'écriture des Tatares. — 21. Coquelin et Tartufe. — J. Morley et la libre-pensée en Angleterre. — 28. La Sapho de Daudet. — Sarrazin : Publications récentes en France.

5 *Juillet.* La manière de vivre du peuple allemand. — E. de Hartmann : De l'accord entre mes écrits. — 12. Schmid-Weissenfels : Mme Dupin et George Sand. — 19. Coleridge. — Nouveaux romans français. — 26. Prölss : Diderot. — Freytag : Chansons populaires allemandes.

HISTORISCH-POLITISCHE BLÄTTER.

1er *Juin.* Des rapports entre l'Autriche et la Hongrie. — L'enseignement confessionnel de l'histoire dans les gymnases bavarois. — Comment on lone l'Allemagne en France. — Description de l'évêché d'Augsbourg. — L'Angleterre et l'Egypte.

1er *Juillet.* La question des langues en Autriche. — La renaissance et l'art dominicain. — De la question romaine. — Qu'est-ce qui nous attire à Rome. — Le poète dramatique Weickum. — La question des langues en Autriche. — La question ouvrière. — Les lois sociales. — Les partis dans l'empire allemand. — Poètes et écrivains de race royale.

STUDIEN UND MITTHEILUNGEN AUS DEM BENEDICTINER-ORDEN.

3e *livr.* Ringholz : S. Odilon de Cluny. — Kienle : Sur la liturgie et le chant ambrosiens. — Mittermüller : L'université bénédictine de Salzbourg et saint Thomas d'Aquin. — Grashoff : Le couvent de Bénédictines de Gaudersheim et Hrotsvitha. — Wolff : Psalmodie, lecture et prière. — Jungwirth : De l'importance de l'enseignement des langues classiques dans les gymnases. — Schmidt : Histoire du couvent cistercien détruit d'Engelszell. — Communications. — Bibliographie.

THEOLOGISCH-PRAKTISCHE QUARTALSCHRIFT.

3e *livr.* E. Müller : Un sacrement peut-il être reçu validement et cependant sans fruit et sans péché ? — Hettinger : Pourquoi les homélies sont-elles souvent sans

fruit? — Erdinger : Le jeûne ecclésiastique. — Springl : Du rôle de la tradition et de la raison dans la théologie de saint Justin. — Doppelhauer : Légitimité de la coutume de Linz de faire installer le vicaire régulier par le doyen. — Schwarz : Comment est rompu le jeûne naturel. — Kobler : Utilité matérielle des cloîtres au moyen âge. — Longthaler : Indications pour les bibliothèques populaires. — Des rapports entre les prêtres et les laïques. — Zeininger : Un juge de paix catholique peut-il recevoir aux États-Unis la déclaration de mariage de conjoints catholiques? — Les nouvelles règles de translation et le patronage des églises. — Cas de conscience. — Bibliographie.

STIMMEN AUS MARIA-LAACH.

Juillet. Jürgens : Le déluge fut-il l'effet d'une inondation amenée par un tremblement de terre? — Schmid : L'art de l'avenir et son maître (VIII). — Langhorst : La religion de l'agnosticisme (I). — Kreiten : Molière (IV). — Baumgartner : Kopenhague. — Bibliographie. — Notices.

ZEITSCHRIFT FÜR KATHOLISCHE THEOLOGIE.

3e *livr*. Grisar : La question de la primauté pontificale et de l'origine de la puissance épiscopale jusqu'au concile de Trente. — Nisius : Sur l'objet formel de la charité théologique (I). — Granderath : La controverse sur la filiation divine. — Seisenberger : Le Camus, Vie de N.-S. J.-C. — Bibliographie. — Notices.

ARCHIV FÜR KATHOLISCHES KIRCHENRECHT.

Juillet-Août. Coloczœ Synodus. — Diœceseos Lavantinæ Synodus. — Nourrisson : De jure vetere et novo Regaliæ in Gallia. — Encyclique de Léon XIII sur la franc-maçonnerie. — Documents concernant la spoliation de la Propagande. — Des peines contre la femme qui se marie moins d'un an après son veuvage d'après le droit actuel. — La législation serbe sur le mariage entre catholiques et orientaux. — Bibliographie.

DIE KATHOLISCHE BEWEGUNG.

4e *livr*. Que doit l'Allemagne à la papauté? — La papauté et les recherches historiques. — La famille plébéienne allemande considérée dans son développement et au point de vue historique. — Bibliographie.

5e *livr*. L'institut universel de la Propagande à Rome. — L'Eglise catholique en Ecosse. — La famille plébéienne allemande considérée dans son développement et au point de vue historique. — L'érection de l'université de Wurzbourg par le prince évêque Jules Echter de Mespelbrunn. — Le Mahdi dans le Soudan. — Bibliographie.

—

THE ACADEMY.

5 *juillet*. Philosophy and religion, by Tulloch. — Edition of Keats, by Arnold. — Elisabeth Fry, by Mrs. Pitman. — History of Southampton, by Davies. — Two tourists in the Far-West.— Ottoman Grammar, by Redhouse. — 12. Ancient religion, by Lilly. — Studies in low and high german, by Mac Callum. — Nineteen Centuries of drink, by Dr. French. — Measured steps, by Radford. — Lord Strafford in the Crimean war, by Skene. — Guizot's familiar correspondence.

BLACKWOOD'S MAGAZINE.

Juillet. Berlin in 1884. — The baby's grandmother. — Investigation and prosecution of crime. — Magda's cow. — Sceptical theories. — Venice. — The loss of the Arab city. — The freebooters of American finance. — Russia's advance upon India.

THE BRITISH QUARTERLY REVIEW.

Juillet. M. Browning. — Italian university life in middle age. — Privilege and aristocracy. — John Wicliffe. — The speculative philosophy of religion.— Natural law in the spiritual world. — English policy in the Soudan and Egypt. — Political survey. — Contemporary literature.

THE CONTEMPORARY REVIEW.

Juillet. H. Dunkley : Egypt, Europe and M. Gladstone. — H. Spencer : The great political superstition.— B.Stewart : The visible universe. — W. Westall : The proto-helvetians.— F. Peek : Official optimism. — Mahaffy : Untrodden Italy. — J. Cubitt : Wren's work and lessons. — J. Slaag : Parliament and policy of India. — G. Monod : Contemporary life and thougth in France. — Contemporary records.

THE DUBLIN REVIEW.

Juillet. The first sisters of charity. — Recent editions of Aristophanes and Sophocles. — G. V. Staratzky : Ivan Turguénieff. — St-George Mivart : The conversion of England. — Mgr. Ch. de Harlez : The primitive religion of the Chinese. — A. Hilliard : The encyclopedia britannica on *Missions*. — Pope Leo XIII and the Freemasons. — Science notices. — Catholic continental periodical. — Notices of books.

THE EDINBURGH REVIEW.

Juillet. Memoirs of lord Lyndhurst. — Stephan's history of the criminal law. — The Chronicle of James I of Aragon. — Green's conquest of England. — The scottish universities. — Heth and Moab. — The unity of nature, by the duke of Argyll. — Sayce's Herodotus. — The coming reform. Egypt.

THE FORTNIGHTLY REVIEW.

Juillet. England and the conference. — Newspapers. — The english church on the Continent. — On the cross benches. — A message from gen. Gordon. — Game and gamesters. — The Congo treaty. — Diana of the Crossways. — Princess Alice. — Home and foreign affairs.

LONGMAN'S MAGAZINE.

Juillet. Jack Courtship. — Sunny Brighton. — A blue grass Penelope. — Maurice. — Ballade of railway novels. — The first white butterfly. — Madam.

MACMILLAN'S MAGAZINE.

Juillet. M. Renan's new volume. — Irish trout stream. — The consolations of pessimism. — Heine's mountain-idylls. — Caster week in Amorgos. — Wordsworth's relations to science. — Mitchelhurst-place. — Review of the month.

THE MONTH.

Juillet. Lord Carnarvon's defence of freemasonery. — Notes on the Soudan. — H. Wilson : Water supply. — H. W. Lucas ; The Catholic institute and Fred. Lucas. — Rev. C. E. Ryder : M. Ruskin on Raphael. — An Englishman's impressions of America. — Baroness El. de Cosson : A modern pilgrimage to the holy land. — Rev. W. Longhnan : Reminiscences of the second empire. — J. R. Morell : Breakspere. — Reviews. — Literary record.

THE NINETEENTH CENTURY.

Juillet. A. C. Swinburne : On a country road. — H. Spencer : Retrogressive religion. — S. Baker : Egypt's frontier. — R. Assheton : Livery companies. — Visible apparitions. — Rev. J. N. Dalton : The federal states of the world. — W. S. Sichel : Letters of H. Heine. — H. George : The reduction to iniquity. — E. Dicey : The surrender of Egypt.

THE TEMPLE-BAR MAGAZINE.

Juillet. Peril. — Queen Victoria. — A real princess. — Among the Teutons. — Mary Hamilton. — Salvini's Othello. — The unwilling quest. — Mrs. Aphra Behn. — Scriptural quotation. — Parting. — Mrs. Forrester's secret.

—

THE ATLANTIC MONTHLY.

Juillet. Choy susem. — Five quatrains. — The Gospel of defeat. — A Cook's tourist in Spain. — Bied-Gazing in the white mountains. — Blood-root. — In war time. — Question. — Chimes. — Beatrew by a Giaour. — The haunts of Galileo. — The underworld in Homer, Virgil and Dante. — The growing power of the republic of Chile. — Recent poetry. — Peter the great. — Schliemom's Troja. — An American story writer. — The Contributor's club. — Books of the Month.

THE NEW ENGLANDER.

Juillet. Civil service reform. — Taxation in the United-States. — The Genesis of modern free institutions. — The charter of Connecticut. — Milton's Angels. — Teaching of twelve Apostles. — Manual training for boys. — The Contrast as it is to-day. — Notices of new books.

—

LA FLANDRE.

Mai-Juin. L. Gilliodts-Van-Severen. — Lettre d'un espion bourgeois sur le siège du château de Middelbourg (23 février 1488). — Bases d'une émission d'emprunt par la ville de Bruges (1489). — Mémoire des États d'Artois contre le projet d'établir des impôts de consommation (1584). — Liste des officiers et soldats faits prisonniers et tués à la bataille de Saint-Quentin (1557). — Construction de l'église des carmes à Bruges par l'architecte Jean Van de Poele (1518). — Relation du secrétaire de Charles-Quint envoyé en mission secrète auprès de François Ier (1520). — Remontrances à adresser au duc d'Albe par les États de Flandre, à l'occasion de sa nomination au poste de gouverneur général des Pays-Bas (août 1567). — Note détaillée de frais de réparation à l'horloge de Thourout (1622). — Décision d'un litige au sujet de la vente de couleurs pour la peinture à l'huile (1558). — Lettre de Charles-Quint à sa sœur sur la bataille de Leitnitz (1547). — Acte de bail des biens composant le Baelst dépendant de la commanderie de Castre (5 février 1588). — Librairie d'Olivier de Wrée (Vrédius), historiographe brugeois (1645).

PRÉCIS HISTORIQUES

Juillet. E. Rembry : Le P. Marc d'Aviano dans les Pays-Bas, 1681. — P. Claessens : Les chapitres séculiers en Belgique. — P. J. Mullender, S. J. : Une chasse chez les Kôles du Bengale. — Le P. Ant. Anderlédy. — Bibliographie. — Chronique.

REVUE GÉNÉRALE.

Juillet. A. de Ryckel : Le Prince de Bismarck. — Dr G. Paret : Les Grévistes. — H. Limpens : Domicile de secours. — C. Woeste : Fénélon à Cambray. — Dr A. Van Weddingen : Les erreurs sociales du temps présent. — Dancourt : Lettre de Paris. — J. Anciaux : L'abbé Perreyve. — Bibliographie. — Élections législatives du 10 juin.

—

LA CIENCIA CRISTIANA.

Juin. J. M. Orti y Lara : La santificacion de las fiestas y la real orden del 26 de Merryo. — T. Asensio : De in-

lauranda in seminariis ratione studiorum. — V. P. Minteguiaga : La moral independiente. — Examen de libros. — Crónica. — Rafael. — Variedades.

REVISTA CONTEMPORANEA.

Juin. J. Rodriguez : Del metodo experimental de la psicologia, — J. Jordana : Los Estados-Unidos. — C. M. Périer : Diario del almir. Persano. — Rodriguez-Villa : Historia de la campaña de 1647 en Flandes. — B. de Loma : España en el siglo XX. — R. L. de Vicuña : Sujeto de la historia. — G. Whyte : Satanella. — Revista de teatros. — Cronica politica. — Revista estranjera. — Bibliografia.

ARCHIVIO STORICO LOMBARDO.

T. XI, 2e liv. G. Tamassia : Intorno al *Comes Gothorum*. — G. Valeri : Francesco Sforza nella Marca. — P. Ghinzoni : Assassinio di Innocente Colta, — P. Magistratti ; Gal. Mar. Sforza e la caduta di Sagroponte. — A Vismara : Bibliografia Ferriana. — Varietà. — Rivista archeologica della provincia di Como.

LA CIVILTA CATTOLICA.

5 *Juillet*. Date à Dio quel che é di Dio. — Le ultime sorti di Babilonia. — Ottimo provvedimento del S. P. contro I Frammassoni. — La Contesa internazionale. — Rivista della stampa italiana. — Bibliografia. — Cronaca contemporanea : Italia, Prussia.

NUOVA ANTOLOGIA.

1er *Juillet*. V. Giachi : Il poeta Marziale e il tempo suo. — E. Visconti : L'Antica pittura italiana. — A. Stoppani : Il mare dei Sargassi. — G. Rovetta : Mongú. — I partiti politici nel Belgio. — P. Montegazza : Viaggi nell' India. — Rassegna della letteratura straniera, politica. — Bibliografia. — Notizie.

OPUSCULI RELIGIOSI, LETTERARI E MORALI.

Mai-Juin. S. Castellote : La fisica razionale di S. Tomaso. — A. Brigidi : Vita del prof. S. Buda. — Lettera pastorale dei prelati della provincia di Burgos. — P. Pan : Il dialetto di Pievepelago. — L. Garelli : Le nozze di Teti e di Peleo. — Versi. — Bibliografia.

LA RASSEGNA ITALIANA.

Juin. Prof. C. Ré : Legislazione sociale comparata. — M. del Galzo : Apparizione di luce crepuscolare. — A. Bolli : Gli studi storici. — D. Stampa : Le decime sacramentali. — A. Rizzuti : Giov. Prati. — Provincie et campagna argentina. — Le elezioni amministrative in Roma. — Bibliografia. — Rassegna politica.

LA RASSEGNA NAZIONALE.

Juin. E. Cenni : Il traforo del Gottardo. — C. Fontanelli : Il potere regio e la dinastia di Savoya, — A. G. Tononi : Il marchese Cesare Dr Azeglio. — C. Tondini : La cattedrale di Diakovar. — A. Mortaro : La quistione monetaria. — I partiti in Belgio. — S. Farina : La nostra ammalata illustre. — A. Stoppani : Preliminari di un Exemeron. — G. Colabich : P. Paleocapa. — G. Grabinski : Gli interessi religiosi e italiani in Palestina. — A. Fiorilli : Maestri e scuole elementari. — R. Mazzei : Le Play. — L. Alberti : Il teatro. — G. Zanella : Giovanni Prati. — Rassegna bibliografica, politica.

Juillet. C. Tondini ; La cathedrale di Diakovar. — E. Pincherle : *Delenda Carthago*, — P. Dotti : Cose d'Arte. — E. Cenni : Il traforo del Gottardo. — P. Fea : Aless. Farnese ne'suoi primi anni. — Rassegna bibliografica, politica.

RIVISTA DI FILOLOGIA E D'ISTRUZIONE CLASSICA.

Janvier-Mars. D. Pantaleoni : Dell' *Auctoritas patrum* nell' antica Roma. — G. Cortese : Un nuovo frammento di Cornel. Nepote. — Bibliografia.

Avril-Juin. P. Merlo ; La teoria dell'agglutinazione. — V. Graziadei : Archiloco. — A. Corradi : In C. Plinium observationes. — C. Giambelli : Di una lezione al orazione *De imperio Pompeii* di Tullio. — E. Teza ; Le Favole di Odone da Sherrington. — G. Muller : L'iscrizione etrusca di Magliano. — Bibliografica.

LA SCIENZA E LA FEDE.

Novembre 1883. L'odierna mitomania innanzi alla critica. — L'eresia e la sua repressione. — Il 30e congresso de' cattolici tedeschi à Dusseldorff. — Bibliografia. — Varietà. — Cronaca religiosa.

LA SCUOLA CATTOLICA.

Juin. L. Nicora : Il prof. Stoppani, Rosmini e Passaglia. — C. Locatelli : Il 3e centenario di S. Carlo Borromeo. — S. Atanasio ed il suo Simbolo. — A. Sterni : Impietà ed assurdi della teoria Darwiniana. — G. comte Radini : Chiesa e stato in ordine ai Concordati. — P. B. Casoli : Il giornalismo, il liberalismo e Luigi Veuillot. — P. A. Ballerini ; La Madre Matilde del SS. Sacramento. — Riviata della stampa. — Rassegna politica.

STUDI E DOCUMENTI DI STORIA DI DIRITTO.

Janvier-Juin. C. Re ; La guarentigia reale. — S. Talamo : La schiavitù. — G. F. Gamurrini : I misteri e gl'inni di S. Hilario etc., scoperti in un antichissimo codice. — Ruderi e monumenti di Roma. — Cenni bibliografici.

Juillet-Septembre. L. Alibrandi : Ad legem codicis *De Solutionibus*. — March. G. Cavalletti : Nuovi documenti sul sacco di Roma del 1527. — P. de Nolhac :

Lettere ined. del Card. de Granville. — Cenni bibliografici. — Periodichi.

—

BIBLIOTHÈQUE UNIVERSELLE ET REVUE SUISSE.

Juin. A. Glardon: Ch. Gordon. — T. Combe : Joyeuse Vadieu. — A. de Verdilhac : Les grandes familles nobiliaires. — Marc-Monnier : Le Tasse et ses critiques récents. — J. Rey : De Bordeaux à l'île Maurice. — E. de Amicis : La Genève italienne. — Chronique parisienne, italienne, allemande, anglaise, russe, suisse, politique. — Bibliographie.

LE CHRÉTIEN ÉVANGÉLIQUE.

Juin. — G. Godet : Judas. — C. Naville : La science de la nature. — Des consolations dans l'antiquité. — C. Cottier. L. Germond. — Variété. — Nouvelles. — Bulletin bibliographique.

Juin. J. Bovon : Judas Iscariot. — H. Mouron : Le troisième centenaire de l'Université d'Edimbourg. — A propos d'une jeune fille. — J. Cart : Un mémoire hollandais sur Vinet. — Nouvelles. — Bibliographie.

ANTIQUITÉ

Février-Mars. Mémo
sur l'émancipation des
Polzaunov : Premier in
chine à vapeur (1764-66
bristes au Caucase, mé
chine et Rozen. — Journ
— Dans la forteresse
L'empereur Paul et son
hard : Le corps des cad
— Guerre avec les ins
1831, dans la correspon
reur Nicolas avec Dibitc
chakov : Note sur la dé
(1830). — Le prince Pi
Georges Samarine. — I
mier imprimeur de Mos
Lemberg (1573-1583). —
kine, économe du comt
Mémoires des pédagogiq
— Alexandre Soumarox
Férébinev (1780-1815).
Pouchxine au ballusée
Le temple de la Résurre
à l'endroit de l'attentat c
1881. — Monument sur
linski. — Le général Di
tin bibliographique.

ARTICLES LITTÉRAIRES DES JOURNAUX DE PA

Le Français. 2 juillet. Le Cambodge. — 4. Sapho, par A. Daudet. — 5. E. Cosquin : Fantômes de religions. — 7. C. Rousset : Lettres de M. Guizot. — 8. Sacountala, drame indien. — 12. E. Cosquin : L'instruction en Allemagne, au moyen âge. — 14. Abbé Lagrange : Œuvres choisies du cardinal Lavigerie. — 17. L'île de Formose. — 18. Journal d'un bourgeois de Paris pendant la terreur.

La Gazette de France. 1er juillet. A. Cauron : Ouvrages sur la révolution. — 6. A. de Pontmartin : Le roman contemporain. — 13. Id : Henri de France, par H. de Pène. — 14. H. Castonnet-Desfosses : Fez.

Le Journal des Débats. 2 juillet. G. Saint-Réné-Taillandier : Mistral. — 8. G. Charmes : L'expression dans les beaux-arts, par Sully-Prudhomme. — 11. J. Bourdeau : Histoire et littérature, par Brunetière. — 12. C. Clément : Œuvres littéraires de Léonard de Vinci. — 16. G. Charmes : Souvenirs d'Orient, par G. Schlumberger. — 17. G. de Molinari : En Corse.

Le Journal officiel. 12 juillet. Progrès de l'instruction dans les établissements français de l'Océanie. — 13. Iles Saint-Pierre et la Réunion.

Le Monde. 1er juillet
Proverbes et la fourmi.
Puymaigre : Littérature
La tragédie classique et
mantique. — De Mauld
Cambray, par le prince de
M. Sepet : Lettres de M
mille. — 14. Comte H.
Histoire de la monarchie
Thureau-Dangin. — 18.
Œuvres du cardinal Lavig

Le Moniteur universel.
nadille : Les Chinois pe
mêmes. — 7. E. Thierry
Aulide, de Racine. — 10.
Sacountala, drame indien,
Bergaigne. — 12. H. For
de Sainte-Aldegonde. —
Deux chroniqueurs.

Le Temps. 8 juillet. D
amateurs français au XVI
Bonnaffé. — 10. A. March
vacances, par Boullon. —
Le journal intime d'Amie

L'Univers. 3 juillet. V
Donnet, par l'abbé Pou
Roussel : Vie de la mère
Saint-Sacrement. — 14. —
Soudan. — 16. A. Rouss
guo. — 18. A. Loth : Les
tyrs, par E. Leblant.

SAINT-QUENTIN. — IMPRIMERIE J. MOUREAU ET FILS.

DEMANDES ET OFFRES

DEMANDES

Migne. Dictionnaire des Légendes.

Ch. Buet. A petite cloche grand son. Légendes du pays de Savoie. (Imprimé chez Barbau à Limoges.

La collection complète des études philosophiques, religieuses et littéraires des P. Jésuites.

Bibliothèque nationale (département des imprimés). Catalogue de l'Histoire de France. Tomes V et VI (le 6e en double). in-4.

Soulcy (E. de). Etude sur la série des rois inscrits à la salle des ancêtres de Thouin ès III, 1863, in-8.

Balliés (Mgr). La Congrégation de l'Index mieux connue et vengée. Pousselgue. 1 vol. in-8.

Le Grand Coutumier de France, contenant tout le droit et practique judiciaire, pour plaider ès cours de Parlement, Prevosté et Vicomté de Paris et autres juridictions du royaume. Revu et corrigé par Charondas le Caron. Paris, Houzé, 1598, in-4.

Michelet. Introduction à l'histoire universelle. 3e édition. 1843.

Nobiliaire du Quercy et du Rouergue, par l'abbé de Lavaysière, publié avant 1789.

Relation faite par Prudhomme des faits accomplis pendant la grande Révolution.

Comptes rendus des congrès internationaux d'archéologie et d'anthropologie préhistorique.

Comptes-rendus des Congrès de l'Association française pour l'avancement des sciences.

Bulletin d'Anthropologie.

Plan cadastral de 1718 de la commune de la Celle (Var). — (Le territoire de la Celle appartenait à l'abbaye de Saint-Victor de Marseille).

Revue rétrospective. 2e Série, tomes IX, X, XI, XII; 3e série, tomes II, III.

Danzas (le P.) Le P. Berecheim, de la Frères Pêcheurs. Notice biographique, par le P. Danzas du même ordre. Pousselgue.

Revue de Paris. Tome XXII (1854), ou le numéro contenant les pages 225-454 du même volume.....

Lecoluze (le R. P.). Histoire du vol des oiseliers. Reims, 1629.

Patrizzi. De evangeliis libri tres.

Catherine de Sienne. (Dialogue de sainte). Traduit par Cartier.

Catherine de Sienne (Lettres de Sainte).

Cesler. Etudes sur l'art chrétien.

OFFRES

Revech, La Bible et la Nature, in-8 non coupé, prix..... 3 50

Flourens, La Raison, le Génie et la Folie, in-12, coupé..... 1 fr.

Barral, Le Blé et le Pain, gros in-12, coupé..... 2 50

Wallon. Saint-Louis, 2 vol. in-8, non coupé..... 6 50

De Staffel, Rapports militaires, 1 vol. in-8, coupé..... 2 50

Thiers. Le Consulat et l'Empire, 20 vol. in-8 et un Atlas. Edition illustrée, 144 fr., net..... 50 fr.
Il manque une carte dans l'Atlas.

Gaerres. Historisch-Politische Blatter. 2 vol. in-8 bien reliés, 1851. - Plus 4 vol. en livraisons, 1859 et 1861. 40 fr., net..... 12 fr.

Gratry. Connaissance de Dieu, Connaissance de l'âme, Logique. 6 vol. in-8, 36 fr., net..... 18 fr.

Le Correspondant. Années 1855 et 1857; les deux années, 70 fr. net. 10 fr.

Revue moderne 24 livr. du 1er février 1858 au 31 janvier 1853. 12 fr.

Revue archéologique Nouvelle série. Edit. Didot avec gravures. 1863-1868. 12 vol. in-8 brochés. 80 fr.

Revue pratique du droit français, fondée par Demangeat, Mourlon, Bélat. Edit. Marescq. De l'origine 1858 à 1868 inclus. 20 vol. in-8 dont 24 vol. reliés en toile.. 75 fr.

Bibliothèque nationale (département des imprimés). Catalogue de l'Histoire de France T. I et II, in-4.

Marcall.—Joseph de Maistre, br. 1 »

Arnould d'Andilly. — Vies des Pères du désert. 3 vol. pet. in-8, reliés veau..... 10 »

Taschereau. — Revue rétrospective. 1/2 rel..... 16 »

Commentaire sur la loi hypothécaire maritime, br. in-8..... 2 »

Les deux enquêtes sur la marine marchande..... 10 »

De Saussure. — Voyage dans les Alpes. 4 vol..... 16 »

Chamfort. — Œuvres choisies. Jouaust, broch., 2 vol. in-12.. 4 »

Rivarol.— Œuvres choisies. Jouaust, br. 2 vol. in-12..... 4 »

Procès-verbaux du Sénat. (Série de 1852 à 1870; 91 vol. gr. in-8 chag. rouge; en fort bon état). — Avec table jusqu'à 1859, catalogue de la bibliothèque du Sénat et un vol. de documents, relié de même. En tout 93 vol..... 250 fr.

Annales de l'Assemblée nationale du 12 février 1871 au 8 mars 1876, 45 vol., 675 fr., net.... 450 fr.

Annales du Sénat et de la Chambre des députés de 1876 à 1881 inclusivement, 930 fr., net, 650 fr.

Reumont. Bibliografia degli Estori..... sulla storia d'Italia. Berlino, 1883, in-8, net..... 5 fr.

S'adresser aux *Bureaux du Polybiblion, boulevard Saint-Germain, 195 à Paris.*

Publications de la Société Bibliographique

EN VENTE À LA LIBRAIRIE DE LA SOCIÉTÉ BIBLIOGRAPHIQUE

105, BOULEVARD SAINT-GERMAIN, 105

POUR PARAITRE PROCHAINEMENT

BIBLIOGRAPHIE

DES

CORPORATIONS OUVRIÈRES

PAR

HIPPOLYTE BLANC

1 volume in-8 raisin de 80 à 100 pages, à deux colonnes

Format BRUNET

Avec Tables de matières et d'auteurs.

Prix de souscription aux Bureaux de la Société Bibliographique : 3 fr. — L'ouvrage tiré à petit nombre sera porté immédiatement après sa publication à 5 fr.

SAINT-QUENTIN. — IMPRIMERIE JULES MOUREAU ET FILS.

1.4

EC 8 (3)

POLYBIBLION

REVUE
BIBLIOGRAPHIQUE UNIVERSELLE

PARTIE TECHNIQUE

DEUXIÈME SÉRIE. — TOME DIXIÈME. — XLIIe DE LA COLLECTION

9e et 10e LIVRAISONS. — SEPTEMBRE ET OCTOBRE.

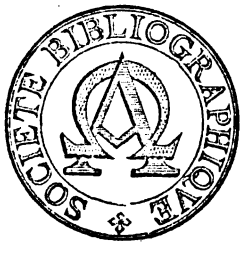

PARIS

AUX BUREAUX DU POLYBIBLION

195, BOULEVARD SAINT-GERMAIN, 195

1884

Le *Polibyblion*, *Revue bibliographique universelle*, paraît du 10 au 15 de chaque mois, en deux parties distinctes : PARTIE LITTÉRAIRE et PARTIE TECHNIQUE.

La PARTIE LITTÉRAIRE forme par mois une livraison de six feuilles d'impression contenant : 1° Des articles d'ensemble sur les différentes branches de la science et de la littérature ; — 2° Des Comptes rendus de publications françaises et étrangères ; — 3° Un Bulletin faisant connaître les ouvrages récents et de moindre importance ; — 4° Des articles Variétés ; — 5° Une Chronique, signalant tous les faits se rattachant à la spécialité du Recueil ; — 6° Une Correspondance offrant des renseignements bibliographiques ; — 7° Des Questions et Réponses sur des points littéraires, historiques, biographiques, bibliographiques, etc.

La PARTIE TECHNIQUE forme par mois une livraison de deux à trois feuilles d'impression contenant : 1° Une Bibliographie méthodique des ouvrages récemment publiés en France et à l'étranger ; — 2° Les Sommaires des principales revues françaises et étrangères ; — 3° Les Sommaires des mémoires des Sociétés savantes de France ; — 4° Les Sommaires des articles littéraires des grands journaux de Paris.

COMITÉ DE RÉDACTION. — MM. DE BEAUCOURT, *Président* ; Anatole BARTHÉLEMY ; J.-A. DE BERNON, comte DE PUYMAIGRE ; Marius SEPET, [illegible] C. SOMMERVOGEL. *Administrateur délégué près du Comité*. M. le comte [illegible] BOURMONT.

Les communications relatives à la rédaction doivent être adressées au Secrétaire de la rédaction du *Polybiblion*.

Les communications relatives à l'administration doivent être adressées au Gérant du *Polybiblion*.

PRIX D'ABONNEMENT. — Les prix d'abonnement sont ainsi fixés :

Partie littéraire : pour la France, 15 fr. par an ; pour les pays faisant partie de l'Union des postes, 16 fr.

Partie technique : France, 10 fr. ; pour les pays faisant partie de l'Union des postes, 11 fr.

Les deux Parties réunies : France, 20 fr. ; pour les pays faisant partie de l'Union des postes, 22 fr.

Pour les autres pays que ceux ci-dessus indiqués, le port en sus.

Une livraison prise séparément. — Prix : 1 fr. 50.

Les abonnements partent du 1er janvier de chaque année, et sont payés au un mandat sur la poste à l'ordre du Gérant.

COLLECTIONS. — Les années 1868-83 sont en vente, et forment avec neuf volumes gr. in-8, du prix de 7 fr. 50 chacun.

Le *Polybiblion*, *Revue bibliographique universelle*, est publié sous les auspices de la SOCIÉTÉ BIBLIOGRAPHIQUE.

La SOCIÉTÉ BIBLIOGRAPHIQUE se compose de membres titulaires et d'associés correspondants, dont le nombre est illimité. On fait partie de la Société après avoir été admis par le Conseil, sur la présentation de deux membres titulaires ou associés.

Chaque Sociétaire paye une cotisation annuelle de 10 francs.

Tout sociétaire peut se libérer de la cotisation annuelle en faisant un versement de 150 francs.

Le titre de membre titulaire est acquis à tout Sociétaire qui, en outre, fait à la Société un apport de 100 francs au moins.

Les demandes d'admission doivent être adressées au secrétaire de la Société, 195, boulevard Saint-Germain.

DEC 2 1884

9e Livraison. Septembre 1884.

BIBLIOGRAPHIE

RÉDACTEUR : HENRI STEIN

THÉOLOGIE

(L'astérisque indique les ouvrages hétérodoxes.)

Ecriture sainte. Liturgie.

DORT (Dr H.). Atlas voor Bijbelsche en Kerkelijke geschiedenis. In 54 groote en kleine kaarten met beschrijvenden tekst. Groningen, J. B. Wolters. In-8, 40 p. et 40 cartes. 6 fr. [4051

* THIJM (Dr D. E.). De beteekenis van den christelijken doop volgens de schriften des Nieuwen Verbonds en het goed recht van den kinderdoop. Utrecht, Kemink en zoon. In-8, 260 p. 9 fr. [4052

Saints Pères. Théologiens. Ouvrages ascétiques.

LIGUORI (saint A. de). Le Prêtre, t. I : Selva, ou Recueil de matériaux pour retraites ecclésiastiques, ouvrage pouvant servir aux prêtres pour leurs lectures spirituelles. Traduction nouvelle par le Eugène Pladys, rédemptoriste. Paris, imp. Philipona. In-18 j., XII-556 p. [4053

RODRIGUEZ (A.), S.J. Pratique de la perfection chrétienne. Traduit de l'espagnol par M. l'abbé Regnier-Desmarais, de l'Académie française. Paris, Oudin. 4 vol. in-12, t. I, XVI-407 p.; t. II, 401 p.; t. III, 441 p.; t. IV, 505 p. 6 fr. [4054

BROGLIE (l'abbé de). Cours d'apologétique chrétienne. (Année 1881-1882.) Paris, imp. Levé. In-8, 76 p. [4055

NEWMAN. L'Inspiration de l'Ecriture sainte. Traduit de l'anglais par M. l'abbé Beurlier, professeur à l'Institut catholique de Paris. Paris, Gervais. In-8, 23 p. (Extrait du *Correspondant*.) [4056

* DEPERLAS (F.). De l'ignorance ténébreuse de l'Eglise catholique, ou De l'évidence manifestée de la faillibilité de Jésus et de sa non-divinité. Première partie : Partie critique. Paris, les principaux libr. Grand in-8, 172 p. 8 fr. 50. [4057

* WEISZ (Bernh.). Das Leben Jesu. En 2 volumes. Livraisons 2 à 9. Berlin, Hertz. Gr. in-8, p. 65-556. Chaque livraison à 1 fr. 25. [4058

* NEWTON (Dr Richard). Vie de Jésus-Christ pour la jeunesse. Traduit par H. Fargues. Paris, aux lib. protestantes. In-18 j., 386 p. et 13 grav. 5 fr. [4059

GIRARD (l'abbé). Jésus crucifié. Nancy, Thomas, Pierron et Hozé. In-32, 174 p. [4060

RIBAS (Rev. D. Franc.). La Virgen Santisima en el Nuevo Testamento. Lecturas piadosas para el mes de Maria, continuación de las de Monseñor Segur. Tomo III. Barcelona. Libr. y Tip. Católica. In-8, 536 p. 2 fr. 50. [4061

Epîtres et évangiles des dimanches et des principales fêtes de l'année (rit romain). Traduction soigneusement revue, précédée d'une introduction à l'Ecriture sainte, suivie des prières de la messe et des vêpres et accompagnées de notes. Paris, Ve Belin et fils. In-18, XX-268 p. 6 fr. [4062

BARRÉ (l'abbé L.). Tractatus de divina gratia in compendium ad usum seminariorum et cleri redactus et ministerio verbi divini accommodatus. Laval, imp. et libr. Chailland. In-16, IV-338 p. [4063

OLIVIER (l'abbé J. H.). Abandon à la divine providence, ou le Don de soi-même à Dieu. 3e édition. Paris, Sarlit et Ce. Pet. in-18, 396 p. 2 fr. [4064

Der wahre berehrer, des heiligsten Herzens Jesu vor dem Altare d. göttlichen Meisters. Luxemburg, Brück. In-16, 32 p. 50 c. [4065

GEOFFROY (l'abbé). Le Mois de Marie, ou Considérations pour tous les jours du mois de mai. Marseille, imp. du Journal de Marseille. In-16, 258 p. [4066

SAMBUCY (l'abbé de). Discours pour la première communion composés d'après les traditions des catéchismes de Saint-Sulpice. Suivis des Instructions pour une retraite de première communion, par M. Fayon, ancien catéchiste de Saint-Sulpice. Paris, Sarlit et Ce. In-12, 94 p. 2 fr. 50. [4067

BINET (E.), S.J. Quel est le meilleur gouvernement, le rigoureux ou le doux ? Pour les supérieurs des religions. Pa-

ris, à la procure général des Frères, rue Oudinot. In-32, 224 p. [4068

Du Boys (A.). Don Bosco et la pieuse société des Salésiens. Paris, Gervais. In-8, VI-378 p. avec grav. et carte, 7 fr. [4069

Judaïsme. Cultes dissidents.

Seinecke (L.). Geschichte des Volkes Israel. 2e partie, vom Exil bis zur Zerstörg. Jerusalems durch die Römer. Göttingen, Vandenhoeck et Ruprecht's Verl. Gr. in-8, XII-356 p. 9 fr. 40. [4070

Bibliotheca rabbinica. Eine Sammlg. alter Midraschim, zum ersten Male ins Deutsche übertr. v. Lic. Dr Aug. Wünsche. 26e livr. Der Midrasch Wajikra Rabba d. i. die haggad. Auslegg. d. 3. Buches Mose. Mit Noten u. Verbessergn. v. Rabb. Dr J. Fürst. (X et 288 p.). 27e et 28e livr. Der Midrasch Bemidbar Rabbi d. i. die haggad. Auslegg. d. 4. Buches Moses. (p. 289 à 480). Leipzig, O. Schulze. In-8. Chaque livraison. 2 fr. 50. [4071

Alveydre (Saint-Yves d'). Mission des juifs. Paris, Librairie nouvelle. In-4, 953 p. 20 fr. [4072

Kahn (L.). Histoire des écoles communales et consistoriales israélites de Paris (1809-1884). Suivie d'un appendice contenant les noms des membres du comité des écoles depuis la fondation des établissements scolaires, la liste des membres qui se sont succédé au consistoire de Paris à compter de 1809, etc. Préface de M. Zadoc Kahn, grand rabbin de Paris. Paris, Durlacher. In-18 j., X-118 p. (Extrait de l'*Annuaire de la Société des études juives*.) [4073

Burckardt & Grundemann. Les missions évangéliques depuis leur origine jusqu'à nos jours. Trad. de l'allem. sous les auspices du comité vaudois de l'Union nationale évangél. suisse. Tome I: Amériques. Lausanne, G. Bridel. In-4, av. 5 cartes. 6 fr. [4074

Rieks (J.). Die Angriffe auf den Altlutheranismus in dem bayerischen, preussischen u. badischen Absonderungshause, beleuchtet. Heidelberg, Winter. Gr. in-8, III-96 p. 1 fr. 25. [4075

JURISPRUDENCE

Droit romain, public, civil, criminel et administratif. Droit canonique et ecclésiastique.

Ortolan (J.). Législation romaine. I. Histoire de la législation romaine depuis son origine jusqu'à la législation moderne et généralisation du droit romain. 12e édition, augmentée d'appendices et mise au courant de l'état actuel de l'enseignement du droit romain, par J. E. Labbé, professeur de droit romain. Paris, Plon, Nourrit et Ce. In-8, XXVIII-824 p. 8 fr. [4076

Barret-Lagarenne (G.). Droit romain : De la dot; droit français : De l'incapacité de la femme mariée. Agen, imp. Ve Lamy. In-8, 135 p. [4077

Weiz (P. E.), docteur en droit. Droit romain : Des moyens de mettre fin à l'indivision d'une hérédité, et des effets du partage, à Rome; droit français : Du caractère et des effets du partage dans le droit français ancien et moderne (art. 883 C. C.). Paris, Berenne. In-8, 179 p. 3 fr. 50. [4078

Prévot-Leygonie (G.). Des promesses et stipulations pour autrui, en droit romain et en droit français. Paris, imp. Rougier et Ce. In-8, 262 p. [4079

Marmod (G.), docteur en droit. Droit romain : Etude sur la condition juridique du prodigue; droit français : Etude sur les effets de la nomination d'un conseil judiciaire. Paris, Berenne. In-8, 100 p. 3 fr. 50. [4080

Prédelièvre (Robert), docteur en droit. De l'internat salvien, en droit romain; De la règle : les meubles n'ont pas de suite par hypothèque, en droit français. Paris, Larose et Forcel. In-8, 294 p. [4081

Moisescu (D. G.), docteur en droit. Droit romain : Des meubles et de leur acquisition par usucapion; droit français : Du droit de suite sur les titres au porteur, les articles 2279 et 2280 du code civil et la loi du 15 juin, 5 juillet 1872. Paris, Berenne. In-8, 174 p. 3 fr. 50. [4082

Pipi (A. T.), docteur en droit. Droit romain : Du bénéfice de compétence; droit français : De la condition légale des sociétés étrangères. Paris, Berenne. In-8, 167 p. 3 fr. 50. [4083

Bossion (A.), docteur en droit. Droit romain : De l'action de dol; droit français : Du conflit des lois en ce qui concerne la substance des obligations conventionnelles. Paris, Larose et Forcel. In-8, 338 p. [4084

Canitrot (E.), docteur en droit. Droit romain : De l'action réelle publicienne; droit français : De la prescription de dix à vingt ans (art. 2265 et suivants C. C.. Bayonne, Imp. et lib. Lamaignère. In-8, VIII-160 p. [4085

Espéronnier (G.), docteur en droit, Du

obligations solidaires, en droit romain et en droit français. Paris, Larose et Forcel. In-8, 274 p. [4086

DERECQ (F.), avocat. Des rapports de la société avec les tiers, en droit romain; Des sociétés civiles à formes commerciales, en droit français. Paris, Rousseau. In-8, 214 p. [4087

ROQUES (C.). Droit romain : Des juridictions civiles à Rome antérieurement à l'établissement de la procédure extraordinaire : droit français : De l'intervention du ministère public dans les causes intéressant l'état des personnes. Paris, Larose et Forcel. In-8, 283 p. [4088

LAROLOIS (Maurice), docteur en droit. De la condition du fonds provincial, en droit romain : Du rôle et des attributions du conseil de famille, en droit français. Paris, Larose et Forcel. In-8, 317 p. [4089

BERNIER (C.), docteur en droit. Droit romain : De la condition des fonds provinciaux; droit français : De l'occupation militaire en temps de guerre, règles de conduite d'une armée sur le territoire ennemi. Paris, Larose et Forcel. In-8, LVII-188 p. 3 fr. [4090

FIGUEIREDO (Candido de). Rudimentos de direito publico portuguez, accommodados ao programma official para uso dos alumnos de instrucçao secundaria. Lisbonne. In-8, 54 p. 3 fr. 50. [4091

BOVIO (G.). Sommario della storia del Diritto in Italia dall'origine di Roma ai nostri tempi. Napoli, Anfossi edit. In-8, 496 p. 12 fr. [4092

PALMAU Y DE OLIVART (R.). La Posesión : apuntes y fragmentos de una nueva teoria posesoria. Noción en el Derecho abstracto; etimologia; carácter jurídico : base de su protección. Barcelona. Impr. de J. Jepus. Madrid. Libr. de M. Murillo. CLXXXVI-549 p. 19 fr. [4093

JAUMANDREU Y PUIG (Don Ignacio). Manual del matrimonio. Obra utilisima á los contrayentes y á los párrocos; tratado comprensivo de la legislación vigente acérca del matrimonio canónico y del civil, con indicación de los procedimientos matrimoniales. Barcelona. Est. tip. de Jose Miret. Madrid, Lib. de Suarez. In-8, 153 p. 2 fr. [4094

RAMBAUD (P.). Code civil par demandes et réponses. 6e édition, mise au courant des dernières dispositions législatives. 2 vol. in-8. T. I, comprenant les matières du premier examen (art. 1 à 710), V-445 p.; t. II, comprenant les matières du deuxième examen (art. 711 à 1386), 524 p. Corbeil, imprim. Crété; Paris, Chevalier-Marescq. 6 fr. 50 chaque vol. [4095

GUILLUARD (L.). Traité du contrat de louage, livre 3 titre 8, du code civil. T. I (articles 1708 à 1751 et loi du 5 janvier 1883). Paris, Pedone-Lauriel In-8, 490 p. 6 fr. 50. [4096

PEPIN-LEHALLEUR (A.). Note sur l'interprétation du nouvel article 1734 du code civil. Paris, impr. Philipona. In-8, 56 p. [4097

LUZZATI (J.). Dei privilegi e delle ipoteche : commento teorico-pratico al titolo XXIII, libro III, del Codice civile ital. Vol. I : Dei privilegi, parte I. Torino, Unione tipogr.-editr. In-8, IV-303 p. 5 fr. [4098

BERNARDI (C, A.). Della querela civile di falso : studio teorico-pratico. Torino, Unione tip.-editr. In-8, 264 p. 4 fr. [4099

MOREAU (F.), docteur en droit. Effets internationaux des jugements en matière civile. Paris, Larose et Forcel. In-8, XII-272 p 5 fr. [4100

CRISAFULLI (Salvatore). Il giudizio penale dell'Italia : critiche ed emendamenti. Palermo, Luigi Pedone Lauriel. In-8, IX-326 p. 6 fr. [4101

Compilación de disposiciones penales no comprendidas en el Código penal. Contiene la legislación penal especial sobre orden público, secuestro de personas, uso de armas, caza, contrabando y defraudación, consumos, elecciones, quintas, sanidad, protección á los niños, etc.; anotada y precedida de explicaciones y comentarios por la redacción de El Consultor de los Ayuntamientos y de los Juzgados municipales. Madrid, impr. de E. de la Riva. In-8, XVI-660 p. 6 fr. 50. [4102

BRAVO (E.), président du tribunal suprême. Legislación penal especial. Tomo III. Madrid, Est. tip. de P. Nuñez. In-8, 288 p. 4 fr. [4103

FERREIRA (José Diaz). Discurso sobre a reforma penal proferido na sessao de 18 de abril de 1884. Lisboa. In-12, 32 p. 1 fr. [4104

CARNAZZA-RAMETTA (prof. Giuseppe). Il positivismo e le riforme nel Diritto e nella procedura penale. Messina, tip. fratelli Messina. In-8, 427 p. 4 fr. 50. [4105

Lois fédérales et traités conclus entre la Confédération suisse et les divers états concernant l'extradition des malfaiteurs. Réunis et publiés par les soins du Département de Justice et Police de la république et canton de Genève. Avril 1884. Genève, impr. Centrale genevoise. Pet. in-8, 98 p. [4106

SARRAUTE (P.). Traité théorique et pratique de la réhabilitation des condamnés en matière criminelle, correctionnelle et disciplinaire. Paris, Larose et Forcel. In-8, 81 p. [4107

FABREGUETTES (P.). Traité des infractions de la parole, de l'écriture et de la presse, renfermant avec le dernier état de la jurisprudence, le commentaire

général et complet des lois des 29 juillet 1881, 2 août 1882; du projet de loi voté en première lecture le 16 février 1884, ainsi que tous les textes du code pénal, etc. T. I. Paris, Chevalier-Maresco. In-8, LII-511 p. [4108
Les 2 volumes, 18 fr.

FERRI (Enrico). L'omicidio-suicidio. Responsabilità giuridica. 2ª ediz., con aggiunte polemiche ed una tavola grafica. Torino, frat. Bocca. In-8, 128 p. 2 fr. [4109

MURA SUCCU (T.). L'Infanticidio nel Diritto penale e nella medicina legale. Sassari, tip. Azuni. In-8, 241 p. 3 fr. [4110

GAUTIER (Alfr.). Etude sur le crime d'incendie. Thèse présentée à la Faculté de droit pour obtenir le grade de docteur. Genève, H. Georg, Gr. in-8, 264 p. 3 fr. 50. [4111

MAJNO (Luigi). Del secreto epistolare. Milano, tip. Rechiedei. In-8, 22 p. (Dal *Monitore dei Tribunali*, 7 giugno 1884.) [4112

VAQUETTE (T.) et BORNOT (C.). Cours résumé de droit commercial (3e année). Paris, Vaquette. In-18 j., 520 p. 6 fr. [4113

VIDARI (E.) e BOLAFFIO (L.). Annuario critico della Giurisprudenza commerciale. Anno I. 2ª ediz. Torino, frat. Bocca edit. In-8, 264 p. 3 fr. [4114

VILLARD (P.), docteur en droit. Des administrateurs dans les sociétés anonymes. Paris, Pichon. In-8, 272 p. 5 fr. [4115

GEORGE. Etude sur la vaine pâture et le parcours. Paris, aux bureaux des *Annales des justices de paix*. In-8, 150 p. [4116

SOUVIRON (A.). Manuel des conseillers municipaux. 6e édition, entièrement refondue et mise au courant de la nouvelle législation municipale. Paris, P. Dupont. In-18 j., X-333 p. 3 fr. 50. [4117

CONSTANT (Ch.). Code-manuel des commissaires-priseurs et des notaires, greffiers de justice de paix et huissiers considérés comme officiers vendeurs et priseurs de meubles, rédigé d'après les ouvrages de M. Renou et de M. Le Hir, et mis au courant de la législation et de la jurisprudence. Paris, Chérié. In-8, 336 p. Les 2 volumes, 15 fr. [4118

HILSE (Dr Benno). Formulare f. Rechtshandlungen der freiwilligen u. streitigen Gerichtsbarkeit. Zum Gebrauche f. Richter, Anwälte, Auditeure, Konsular-Beamte, Anwärter zum Richteramte, Gerichtsschreiber und Privatpersonen entworfen u. aus den Gesetzen, der Reichtsprechg. u. Rechtswissenschaft erläutert. 1. Thl. : Freiwillige Gerichtsbarkeit. Berlin, C. Heymann's Verl. Gr. in-8, XVIII-537 p. 12 fr. [4119

TRIACA (prof. F.). Elementi di Diritto amministrativo. Milano, Hoepli edit. In-8, VIII-228 p. 3 fr. [4120

CABIB (Edgardo). Intorno all'articolo 100 della Legge elettorale politica. Genova, tip. del R. Istituto dei Sordomuti. In-4, 15 p. 1 fr. [4121

PERRIQUET (E.). Les Contrats de l'Etat, traité comprenant notamment les règles en matière de ventes domaniales, ventes des coupes des bois de l'Etat, fournitures et marchés, concessions de mines, concessions sur les cours d'eau, état des fonctionnaires, militaires et marins, pensions civiles, militaires et de la marine, récompenses nationales, Légion d'honneur, etc. Paris, Billard et Cie. In-8, XII-692 p. 9 fr. [4122

DEMASURE (A.), docteur en droit. Traité du régime fiscal des sociétés et des établissements publics, commentaire des lois relatives aux droits d'enregistrement, de timbre et de transmission à l'impôt sur le revenu, etc.; suivi de tables analytique et alphabétique. Paris, Pedone-Lauriel. In-8, IV-464 p. 9 fr. [4123

FRANZ (Staatsanw. Dr.). Das Notariat in Elsaaz-Lothringen. Sammlung der darauf bezügl. Gesetze, Verordngn. u. Verfüggn. m. Anmerkgn. Mit franzöz. Uebersetzg. Strasburg, Schultz & Co. Gr. in-8, VIII-621 p. 15 fr. [4124

ROSSINI (dott. A.). Un poco di pensiero notarile per l'esame d'idoneità necessario a conseguire l'inscrizione nell'albo dei notari aspiranti : manuale. Pisa, tip. Vannucchi. In-8, XVI-648 p. 10 fr. [4125

ASSER (T. M. C.). Eléments de droit international privé, ou Du conflit des lois. Droit civil, procédure, droit commercial. Ouvrage traduit, complété et annoté par Alphonse Rivier, professeur à l'université de Bruxelles. Paris, Rousseau. In-8, VI-303 p. 8 fr. [4126

FONSSAGRIVES (J. B.). Etude historique sur le droit de bris. Paris, Berger-Levrault. In-8, 45 p. (Extr. de la *Revue maritime et coloniale*.) [4127

Nouveau recueil général des traités et autres actes relatifs aux rapports du droit international. Continuation du grand recueil de G. Fr. de Martens par Jules Hopf. 2e série. Tome IX. 1. Göttingen, Dieterich's Verl. Gr. in-8, 250 p. 12 fr. 75. [4128

GELLER (Dr. Leo). Osterreichische Gesetze. Mit Erläutergn. aus der Rechtsprechg. 1. Abth. : Justizgesetze. Mit Erläuterungen aus der oberstgerichtl. Rechtsprechg. 2., vollständig neu bearb. u. wesentlich erweit. Aufl. Grosse Ausg. 9e 6e volume. Wien, Perles. In-8, VIII-[illegible] et VIII-272 p. Le volume : 6 fr. [4129

Collecção de Legislaçoã Novissima da Ultramar, tomo X, (1879 e 1880). Lisboa. In-4, 449 p. 12 fr. [4130

AMIAUD (A.). Aperçu de l'état actuel des

législations de l'Europe, de l'Amérique, avec indication des sources bibliographiques, suivi de trois appendices, etc. Paris, Pichon. In-8, 244 p. 6 fr. [4131

SCIENCES ET ARTS

Philosophie et Morale.

LUTHE (Werner). Begriff u. Aufgabe der Metaphysik des Aristoteles. Leipzig, Teubner. Gr. in-4, 15 p. 1 fr. 15. [4133

PREYER (W.). Eléments de physiologie générale. Traduit de l'allemand, avec l'autorisation de l'auteur, par Jules Soury, maître de conférences à l'Ecole pratique des hautes études. Paris, Alcan. In-8, 318 p. 5 fr. [4134

REGNAULT (le P.). Notions de philosophie à l'usage spécial des élèves de la section des sciences, Paris, Poussielgue frères. In-18 j., VI-220 p. 4 fr. [4135

HELLENBACH (L. B.). Die Logik der Thatsachen. Eine Entgegng. auf die Brochure „Einblicke in den Spiritismus". [Von Erzherzog Johann.] Leipzig, Mutze. Gr. in-8, 40 p. 1 fr. 30. [4136

VOLKELT (Johs). Uber die Möglichkeit der Metaphysik. Antrittsrede geh. zu Basel am 23. Oktbr. 1883. Hamburg, Voss. Gr. in-8, 40 p. 1 fr. 30. [4137

CESCA (dott. G.). Storia e dottrina del criticismo : cenni. Verona, Drucker e Tedeschi edit. In-8, VIII-260 p. 4 fr. [4138

PLÜMACHER (O.). Der Pessimismus in Vergangenheit u. Gegenwart. Geschichtliches u. Kritisches. Heidelberg, Weiss. Gr. in-8, XII-355 p. 9 fr. 40. [4139

SEIXAS (J. M. da Cunha). Ensaios de critica philosophica (ácerca de obras de Theophilo Braga, Tarrozo, Feuerbach, Strauss, Buchner, Spencer, Bordas-Desmoulin, etc.). Lisboa, In-8, 268 p. 3 fr. 50. [4140

Éducation et Enseignement.

La Loi sur l'organisation de l'enseignement primaire, recueil de documents parlementaires relatifs à la discussion de cette loi à la Chambre des députés. Paris, Delagrave. In-8, XII-832 p. 6 fr. [4141

PAQUIER (J. B.). Etude et enseignement de la géographie en France (progrès accomplis depuis 1870). Paris, Delagrave. In-8, 74 p. (Extr. de la *Revue pédagogique*.) [4142

WEBER. La Situation musicale et l'instruction populaire en France. Bruxelles, Breitkopf et Haertel. In-12, 123 p. 2 fr. 50. [4143

Le Musée pédagogique; son origine, son organisation, son objet, d'après les documents officiels. Paris, Imp. nationale. In-8, 127 p. (Ministère de l'instruction publique et des beaux-arts.) [4144

Non mis dans le commerce.

Rapport sur l'Ecole pratique des hautes études (1882-1883). Paris, Delalain frères. In-8, 215 p. [4145

JOLLY (Prof. Dr. Ludw.). Die französische Volksschule unter der 3e Republik. Tübingen, Laupp. Gr. in-8, 84 p. 2 fr. 35. [4146

TEITIENNE (J.). instituteur. Méthode d'écriture et de lecture. Faite suivant les principes professés au cours méthodologique de Metz. 8. éd. Metz, Gebr. Even. In-8, 72 p. 1 fr. [4147

TRAUTMANN (Prof. Dr. Mor.). Die Sprachlaute im Allgemeinen u. die Laute d. Englischen, Französischen u. Deutschen im Besondern. Mit 10 in den Text gedr. Holzschn. Leipzig, Fock. Gr. in-8, IV-160 p. 8 fr. [4148

WOLTJER (Dr. J.). Latijnsche grammatica voor gymnasien. Groningen, J. B. Wolters. In-8, XVI-339 p. 5 fr. [4149

SEYFFERT (Gymn.-Prof. Dr. Mor.). Lesestücke aus griechischen u. lateinischen Schriftstellern f. die mittleren u. oberen Klassen der Gymnasien. Leipzig, Holtze. Gr. in-8, XVIII-214 p. 3 fr. [4150

ESCRICHE (C. T.) y FERNANDEZ (T.). Nociones de gramática general, aplicadas especialmente á la lengua castellana; utilísimas para perfeccionar el conocimiento de este idioma é indispensable, para servir de introducción al estudio de cualquier otro. Guadalajara, Impr. y encuadernación provincial. In-4, XV-186 p. 5 fr. 75. [4151

FORNASARI-VERCE (Prof. A. J. de). Cours théorique et pratique de la langue italienne, simplifiée et réduite à ses vrais principes. 8e édition, revue et corrigée. Leipzig, Gebhardt. Gr. in-8, VIII-392 p. 6 fr. [4152

CERRUTI (Francesco). Storia della pedagogia in Italia dalle origini a' tempi nostri. Torino, tip. e lib. Salesiana. In-16, 320 p. 2 fr. [4153

DIONISI (C). Conferenze pedagogiche di Viterbo : relazione sul quesito « Istruz. obbligatoria. » Frosinone, tip. Stracca. In-8. 40 p. 0 fr. 50. [4154

BUCCI (L.). Pensieri sull' insegnamento delle scuole laiche, discorso. Fabriano, tip. Gentile. In-8, 32 p. [4155

RACCA (ing. G.). La scuola d'arti e mestieri di Savigliano. Bra, tip. Racca. In-16, 33 p. [4156

Bericht über die deutschen Feriencolonien f. arme u. schwächliche Schulkinder der Stadt Prag im J. 1883. Prag, (Dominicus). Gr. in-8, 20 p. 0 fr. 80. [4157

ANDRIOLI (prof. Eliodoro). Raccolta completa di Scritture moderne e medioevali, dal secolo XV al XIX. Milano, tipografia G. Agnelli di A. Colombo e L.

Lozza: Sono circa 100 tavole cromolitografiche. 15 fr. [4158

Sciences politiques et sociales. Finances. Industrie. Commerce. Statistique.

TCHE-K (O.). Essai de sociologie ; Science de l'organisation de la société humanitairement heureuse ; En souvenir du premier essai de l'organisation humanitaire en 1789. (Traduit du russe). Paris, Ghio, In-18 j., 496 p. 3 fr. 50. [4159

LOCHER (Friedr.). Der Staatssozialismus und seine Consequenzen. 2. édition en 1 vol. Zürich, Th. Schröter. In-8. 6 fr. [4160

BLANC (L.). Questions d'aujourd'hui et de demain. 5e série. Socialisme, politique, littérature. Paris, Dentu. In-18 j., 510 p. 3 fr. 50. [4161

MÉRIC (l'abbé Elie). Les Erreurs sociales du temps présent. Paris, Palmé. In-18 j., X-454 p. 3 fr. 50. [4162

Für den Staatssocialismus. Berlin, Wilhelmi. Gr. in-8, 54 p. 1 fr. 50. [4163

BRAGA (Theophilo). Systema de Sociologia. Lisboa. In-8, 530 p. 14 fr. [4164

BEAUJON (Mr. A.). Sociale wiskunde. Rede uitgesproken bij de aanvaarding van het ambt van buitengewoon hoogleeraar in de statistiek aan de Universiteit te Amsterdam op 12 Mei 1884. Amsterdam, P. N. van Kampen en zoon. In-8, 44 p. 1 fr. [4165

DU MOYSSAN (V. C.). Code résumé des devoirs sociaux. Paris, Ghio. In-18 j., 307 p. [4166

MAS (R. P.), domínicain. Socialisme et Patriotisme. Paris, à la libr. de la Prédication contemporaine. In-8, 113 p. 0 fr. 25. (Conférences populaires de Marseille, 10e conférence.) [4167

FREUND (Dr. Leonh.). Forschungen über Staat u. Gesellschaft. I. Studien u. Streifzüge auf socialwissenschaftl., jurist. u. culturhistor. Gebieten. 1re partie. Leipzig, Fock. Gr. in-8, VII-99 p. 2 fr. 60. [4168

VADALA PAPALE (G.). Darwinismo naturale e Darwinismo sociale : schizzi di scienza sociale. Torino, Loescher edit. In-16, 420 p. 4 fr. [4169

SALVIATI (prof. E.). Capitale e lavoro : studii in economia sociale. Genova, tip. del R. Ist. Sordo-muti. In-16, 174 p. 2 fr. [4170

COLÓN Y BENEITO (Doctor F.), abogado. Estudios sociales. Tomo primero. La Familia. El Estado. La Propiedad. Madrid, Tip. hispano-americana. In-8, 284 p. 4 fr. [4171

TUVERI (G. B.). Sofismi politici. Napoli, tip. Rinaldi e Sellitto. In-16, 288 p. 3 fr. [4172

LAURENT (F.). Réformation morale des classes laborieuses. Bruxelles, Office de publicité. In-12, 203 p. 2 fr. [4173

BARGIACCHI (L.). Storia degli istituti di beneficenza, d'istruzione e di educazione in Pistoia e suo circondario, etc. Vol. II. Firenze, tip. della Pia Casa di patronato dei minorenni. In-8, 376 p. 5 fr. [4174

BARICCO (teol. coll. P.). Il R. Ricovero di mendicità di Torino : monografia. Torino, tip. Bona. In-8, 68 p. [4175

BARICCO (teol. coll. P.). Gli asili d'infanzia, o le Scuole infantili in Torino : monografia. Torino, tip. Bona. In-8, 86 p. [4176

ECKHOFF (Ant.). In der neuen Heimath. Geschichtliche Mittheilgn. üb. die deutschen Einwanderer in allen Theilen der Union. New-York, Steiger & Co. Gr. in-8, VII-54 p. 1 fr. 50. [4177

COLAIANNI (Gius.). Informazioni su gli emigranti. (Repubblica Argentina ; concessioni gratuite di terreni). Genova, tip. P. Pellas fu L. In-8, 48 p. 1 fr. 20. [4178

MAINATE (N.). L'émigrazione nell'America Meridionale dal porto di Genova durante l'anno 1883. Genova, tip. Pellas. In-8, 26 p. [4179

NICOTRA-RANDAZZO (G.). Il Comunismo in triplice aspetto ; con note e schiarimenti. Catania. In-8, 1 ff. [4180

DE VENO (V.). È esaurita il proletariato? Critica della scienza e della vita. Napoli, tip. dell'Accademia delle scienze. In-8. 142 p. 2 fr. 50. [4181

CETTY (Abbé H.). La Famille ouvrière en Alsace. Rixheim, Bufleb. In-8, 261 p. 3 fr. 30. [4182

RUGGERI (V.). Note sul governo del Regno d'Italia. Napoli, tip. Giannini. In-8, 42 p. [4183

CAPPELLI (V.). Della questione sociale in Italia. Bologna, tip. succ. Monti. In-8, 314 p. 4 fr. [4184

VOLPES (Cesare). Studio sulla questione sociale. Palermo, tip. dello Statuto. In-8, 98 p. [4185

Non mis dans le commerce.

BELLINI (U.). Il parlamentarismo e la repubblica : lettera all'on. A. Cavalletto. Roma, tip. Perino. In-8, 68 p. [4186

Non mis dans le commerce.

SBARBARO (prof. P.). Re travicello o re costituzionale? Roma, Sommaruga e C. edit. In-16, 189 p. 2 fr. [4187

KAUFMANN (H. de). Les Finances de la France. Traduit de l'allemand par MM. Duladrier et de Riedmatten ; revu par l'auteur. Paris, Guillaumin et Cie. In-8. XV-638 p. 20 fr. [4188

NOËL (O.). Etude sur la gestion financière en France depuis 1871. Paris, imp. Hennuyer ; libr. Guillaumin et Cie. In-8, 181 p. 4 fr. [4189

Bulletin annuel des finances des grandes villes, 5e année : 1881. Contenant les villes de : Paris, Berlin, Vienne, Varsovie, Budapest, Amsterdam, Breslau, Turin, Copenhague, Munich, Washington, Gênes, Stockholm, Lille, Prague,

Leipsic, Trieste, Venise, Königsberg, Francfort s/M., Bologne, Christiania, Stuttgard, Düsseldorf, Graz, Magdebourg. Augmenté d'un exposé comparatif et des tableaux synoptiques pour la période quinquennale de 1877 à 1881. Publié sur le vœu de la commission permanente du congrès international de statistique. Rédigé par Dir. Jos. Körösi. Budapest, Räth. In-8, 69 p. 4 fr. [4189

SIMON (Reg.-Refer. Osk.). Die deutsche Reichsbank in den J. 1876-1883. Eine statist. Uebersicht üb. deren Geschäfts-Entwicklg., nebst e. Commentar zum deutschen Bankgesetz vom 14. März 1875. Minden, Bruns. Gr. in-8, XII-92 p. 3 fr. [4190

PERPERT (C. H.). Probe-Bilanzen in der doppelten Buchhaltung mit u. ohne Conto-Corrent-Buch. Ein Beitrag zur Praxis der systemat. Buchführg. m. besond. Berücksichtigt d. gewöhnl. Waaren- u. Fabrik-Geschäfts. Crefeld, Krämer & Baum. Gr. in-8, 40 p. 1 fr. 50. [4191

WAAL (E. de). Onze Indische financiën. Nieuwe feiten aanteekeningen. VII. Gewestelijk bestuur. Tweede vervolg van deel V. Riouw. Palembang. Banka. Billiton. 's Gravenhage, Martinus Nijhoff. In-8, 289 p. 6 fr. 40. [4192

COSTES (H.). Notes et tableaux pour servir à l'étude de la question monétaire. Paris, libr. de la Société anonyme de publications périodiques. In-8, 251 p. [4193

GARDENOT (A.). Les Bassins houillers du Nord-Ouest de l'Europe. Les Mines d'Anzin, étude historique et technique. Paris, impr. Kugelmann. In-8, IV-104 p. et 2 cartes. [4194

NIKIEWICZKI (Prof. Julian). Ueber die Salzformation von Wieliczka u. Bochnia, sowie die an diese angrenz. Gebirgs-Theile. Lemberg, (Millikowski). Gr. in-8, IV-131 p. avec 3 tabl. lith., 4 fr. [4195

MAEY (Ingen. H.). Bericht über Gruppe 23 der schweizerischen Landesausstellung Zürich 1883 : Metall-Industrie. Zürich, Orell, Füssli & Co. Gr. in-8, 51 p. 1 fr. 50. [4196

PERRIGOT (C.). Histoire du commerce français. Paris, Weill et Maurice. 2 vol. in-16. T. I, VIII-256 p.; t. II, 247 p. 3 fr. [4197

MASSIP (A.). La France commerciale et industrielle comparée aux puissances étrangères. Paris, aux bureaux du Génie civil et principales libr. de France. In-8, 103 p. 3 fr. 50. [4198

LE FORT (H.). Le registre du commerce et les raisons de commerce. Bâle et Genève, H. Georg. Gr. in-8, 6 fr. [4199

FREUDENSTEIN (Dr. Gust.). Die kaufmännischen Fristen im Handels- u. Wechselverkehre u. die Rechtsnachtheile bei deren Versäumniss. Minden, Bruns. Gr. in-8, IV-72 p. 1 fr. 50. [4200

Beiträge zur Statistik des Grossherzogthums Hessen: Hrsg. v. der grossherzogl. Centralstelle f. die Landesstatistik. 24e vol., 2e partie. Darmstadt, Jonghaus. In-4, IV-207 p. 8 fr. [4201

Physique & Chimie. Météorologie, Climatologie.

HELLER (Prof. Aug.). Geschichte der Physik von Aristoteles bis auf die neueste Zeit. 2e vol. : Von Descartes bis Rob. Mayer. Stuttgart, Enke. Gr. in-8, XV-753 p. 22 fr. 50. [4202

ROSENBERGER (Dr. Ferd.). Die Geschichte der Physik in Grundzügen m. synchronistischen Tabellen der Mathematik, der Chemie u. beschreibenden Naturwissenschaften, sowie der allgemeinen Geschichte. 2. Thl. Geschichte der Physik in der neueren Zeit. Braunschweig, Vieweg & Sohn, In-8, VII-406 p. 10 fr. [4203

JAGNAUX (B.). Traité pratique d'analyses chimiques et d'essais industriels, méthodes nouvelles pour le dosage des substances minérales, minerais, métaux, alliages et produits d'art, à l'usage des ingénieurs, des chimistes, des métallurgistes, etc. Paris, Doin. In-18 j., XII-503 p. avec fig. 6 fr. [4204

BARBIERI (L.). Del fosforo e sue proprietà. Tesi. Modena, tip. Legale. In-8, 45 p. [4205

BRUHAT (J.). Le Laboratoire municipal de Paris, sa direction, ses documents sur les falsifications des produits alimentaires et les travaux du laboratoire. Paris, Bayle et Ce. In-8, 110 p. 1 fr. 50. [4206

RENATO (prof.). La frode nelle sostanze alimentari, e mezzi per iscoprirla : ricerche. Torino, tip. Giua. Tarizzo. In-16, 112 p. [4207

FLAMMARION (C.). La Pluralité des mondes habités. Paris, libr. Charpentier et Ce. In-8, 456 p. et 2 eaux-fortes. 4 fr. [4208

LA COMBE (E.). Théorie mécanique des soleils (calcul des valeurs métriques des ondes lumineuses pour déterminer les masses des étoiles et les éléments de leurs systèmes planétaires). Brest, impr. Halégouet. In-4, XII-90 p. [4209

BREDICHIN (Th.). Quelques remarques concernant mes recherches sur les comètes. Moscou et Leipzig, Voss' Sort. In-8, 20 p. 1 fr. 50. [4210

DENZA (Francesco). La grande cometa australe 1882. Prato, tip. di R. Guasti. In-8, 35 p. [4211

SOCOLOFF (A.). Sur la queue du 1 type de la comète de 1858. [Avec 1 planche (lith.).] Moscou et Leipzig, Voss' Sort. In-8, 14 p. 1 fr. 50. [4212

CANEVARI (A.). Del clima e sua influenza sulla vegetazione : studii. Milano, l'I-

talia agricola editr. In-16, 146 p. 1 fr. 50. [4213

Cosmogonie. Anthropologie. Sciences naturelles.

PLOSS (Dr. H.). Das Weib in der Natur- u. Völkerkunde. Anthropologische Studien. (En 8 livraisons). 1re livraison. Leipzig, Grieben. In-8, p. 1-128. 2 fr. 50. [4214

LANDMANN (Rekt. Th.). Die drei Reiche der Natur. Leitfaden f. den naturbeschreib. Unterricht an höheren Mädchen- u. Mittelschulen. Königsberg, Gräfe. Gr. in-8, VII-192 p. 2 fr. 35. [4215

STANDFEST (Dr. Frz.). Leitfaden für den geologischen Unterricht in der obersten Classe der Realschulen. Mit 100 Illustr. Graz, Leuschner & Lubensky. Gr. in-8, 71 p. 2 fr. 35. [4216

BARETTI (Martino). Sunto delle lezioni di geologia, compilato dal dott. Francesco Virgilio. Torino, F. Casanova edit. In-8, IV-540 p. 10 fr. [4217

Beiträge zur geologischen Karte der Schweiz, hrsg. v. der geolog. Commission der schweiz. naturforsch. Gesellschaft auf Kosten der Eidgenossenschaft. 1re livraison. Berne, Dalp. In-4, 6 fr. [4218

Contient : Geologische Skizze d. Kantons Basel, u. der angrenzenden Gebiete, nebst 2 (chromolith.) Taf. Profile, v. Prof. Alb. Müller (99 p.

HAUER (Dir. Frz. Ritter v.). Geologische Karte von Oesterreich-Ungarn mit Bosnien, Hercegowina u. Montenegro. Auf Grund. lage der Aufnahmen der der k. k. geol. Reichsanstalt, 1 : 2.016,000. 4e édition. Wien, Hölzel. In-fol. 15 fr. [4219

BOVIO (G.). La geologia dell'Italia meridionale rispetto all' indole degli abitatori : discorso. Napoli, Anfossi edit. In-16, 31 p. [4220

PONZI (prof. G.). Del bacino di Roma e della sua natura: per servire d'illustrazione alla carta geologica dell'Agro romano. Roma, edit. il Comizio Agrario. In-8, 35 p. [4221

Publié à 100 exemplaires et non mis en vente.

Boletin de la Comisión del Mapa geológica de España. Tomo X. Madrid, Impr. y fund de M. Tello. In-4, XI-385 p. et 27 cartes. 16 fr. [4222

Materias contenidas en este tomo : Prologo. — Memoria sobre los temblores de tierra ocurridos en Julio de 1880 en la isla de Luzon (Filipinas), por D. José Centeno. — Comision del Mapa Geologico de Espana ; su origen, vicisitudes y circunstancias actuales. — Noticia y catalogos de los objetos presentados en la Exposicion de Mineria, celebrada en Madrid el ano 1883. = Cuenca de Henarejos, por D. Daniei de Cortazar. — Catalogo razonado de las rocas eruptivas de la provincia de Ciudad Real, por D. Salvador Calderon y Arana. — Investigaciones sobre los terrenos antiguos de Asturias y Galicia, por Mr. Charles Barrois. Extracto de D. J. Egoscue. — Informe acerca de los terremotos sentidos en Nueva Vizcaya (Filipinas), en Julio, Agosto, Setiembre y Octubre de 1881, por don Enrique Abella y Casariego.— Apuntes físicos y geograficos, tomados en el viaje de Nueva Viscaya a Manila, por D. Enrique Abella y Casariego. — Ligera resena de los temblores de tierra ocurridos en la isla de Cuba, por D. Pedro Salterain.

MERCALLI (Giuseppe). Ischia nella sua ultima catastrofe : memoria. Milano, tip. Bernardoni di C. Rebeschini e C. In-4, 154 p. [4223

VERBEEK (R. D. M.). Kort verslag over de uitbarsting van Krakatau op 26, 27 en 28 Augustus 1883. Naar het ex. gedrukt ter Landsdrukkerij te Batavia. 's Gravenhage, Martinus Nijhoff, In-4, 25 p. 1 fr. 60. [4224

LOCARD (A.). Histoire des mollusques dans l'antiquité. Bâle et Genève, H. Georg. Gr. in-8, 12 fr. [4225

BRAUN (Prof. Dr. M.). Beiträge zur Kenntniss der Fauna baltica. II. Die Land- u. Süsswassermollusken der Ostseeprovinzen. [Aus : „Archiv f. d. Naturkde. Liv-, Ehst- u. Kurlands",] Dorpat, E. F. Köhler. Gr. in-8, IV-102 p. 3 fr. [4226

LATZEL (Prof. Dr. Rob.). Die Myriopoden der österreichisch-ungarischen Monarchie. Mit Bestimmungs-Tabellen aller bisher aufgestellten Myriopoden-Gattgn. u. zahlreichen, die morpholog. Verhältnisse dieser Thiere illustrir. Abbildgn. Hrsg. m. Unterstützg. der hohen kais. Akademie der Wissenschaften in Wien. 2. Hälfte : Die Symphylen, Pauropoden u. Diplopoden, nebst Bemerkgn. üb. exot. u. fossile Myriopoden-Genera u. e. Verzeichnis der gesammten Myriopoden-Literatur. [Mit 16 lith. Taf.] Wien, Hölder. Gr. in-8, XII-413 p. 20 fr. [4227

Annales de la Société linnéenne de Lyon. Année 1883. (Nouvelle série.) T. XXX. Paris, J.-B. Baillière et fils. In-8, II-447 p. et planches. [4228

RAVAUD (l'abbé). Guide du botaniste dans le Dauphiné. Excursions bryologiques et lichénologiques, suivies pour chacune d'herborisations pharénogamiques. Quatrième excursion, comprenant : le Massif du Villard-de-Lans ; les Côtes de Sassenage; les Gorges d'Engins, etc. Grenoble, Drevet. In-16, 64 p. 2 fr. [4229

SIMON (E.). Les Arachnides de France. T. V. Deuxième et troisième parties. La Famille des Theridionidæ (fin). Paris, Roret. 2 vol. in-8. p. 181 à 668, avec nombreuses fig, 24 fr. [4230

SAUZÉ (J. C.) et MAILLARD (P. N.). Flore

du département des Deux-Sèvres. Première partie : Manuel analytique destiné à faciliter la détermination et à assurer le classement des plantes spontanées du département; 2e édition. Paris, J.-B. Baillière et fils. In-16, XXXI-343 p. 4 fr. [4231

VAYREDA (E.). Fauna ornitológica de la provincia de Gerona ó sea breve descripción de las aves sedentarias en la misma, y las de paso accidental ó periódico; sus costumbres y alimentación bajo el punto de vista de utilidad ó perjuicio para con el hombre y la agricultura en general. Obra premiada en el Certamen celebrado en 1882, por la Sociedad Económica Gerundense de amigos del país. Gerona. Impr. y libr. de P. Torres. In-4, 280 p. 4 fr. [4232

Flora von Deutschland mit auf Oesterreich-Ungarn und die Schweiz ausgedehnten Grenzen, herausgegeben von v. Schlechtendal, Langethal und Schenk. 5 A. von E. Hallier. Bd. XVIII. Inhalt 61 Scrophularineae, mit 135 Tfln. in Farbendruck. Gera, Köhler. In-4. [4233
En souscription : 15 fr.

RABENHORST'S (Dr. L.). Kryptogamen-Flora v. Deutschland. Oesterreich u. der Schweiz. 1er volume, 2e partie : Pilze v. Dr. G. Winter. 14e livraison. Leipzig, Kummer. Gr. in-8. [4234
Chaque livraison : 3 fr. 15.

BLANCK (Oberstabsarzt Dr. A.). Uebersicht der Phanerogamenflora v. Schwerin, nebst e. die Gefäss-Kryptogamen enth. Anh. Schwerin, Schmiedekampf. In-8, IV-89 p. 2 fr. 35. [4235

DUFTSCHMID (Stadtarzt Dr. Joh.). Die Flora v. Oberösterreich. Hrsg. vom oberösterr. Museum Francisco-Carolinum. Linz, Ebenhöch. 3 vol. gr. in-8, III-454 p. 10 fr. [4236

BOISSIER (Edmond). Flora orientalis sive enumeratio plantarum in Oriente a Graecia et Aegypto ad Indiae fines hucusque observatarum. Vol. V. Fasc. 2. Monocotyledonearum pars 2. Basel, Georg. in-8, 429-868 p. 15 fr. [4237
L'ouvrage complet : 120 fr.

MEYER (O.) & WALLIS (G.). Der Kanarienvogel. Handbuch f. Züchter u. Liebhaber. Duderstadt, Haensch. In-8, VIII-110 p. 1 fr. 75. [4238

TACZANOWSKI (L.). Ornithologie du Pérou. T. Ier. Rennes, imp. Oberthur. In-8, 546 p. [4239

THOUVENIN (M.). Contribution à l'étude anatomique des racines de la famille des composées. Nancy, imp. Pierson. In-8, 83 p. et 6 pl. [4240

RULF (Paul). Uber das Verhalten der Gerbsäure bei der Keimung der Pflanzen. Inaugural-Dissertation. Halle, Tausch & Grosse. Gr. in-8, 31 p. 1 fr. [4241

TRAUTVETTER (E. R.). Incrementa florae phaenogamae rossicae. Fasc. III. Petropoli et Berlin, Friedländer & Sohn. Gr. in-8, 519-736 p. [4242
Le fascicule : 6 fr. 60.

KLUG'S (Dr. Fr.). Gesammelte Aufsätze über Blattwespen. Hrsg. Von Adjunct Dr. Jos. Kriechbaumer. Berlin, Friedländer et Sohn. In-4, VII-300 p. avec un double tableau en couleur. 21 fr. [4243

PASQUALE (G. A. e F. figlio). Elementi di botanica ordinata specialmente alla conoscenza delle piante utili più comuni. Napoli, Jovene edit. In-8, XVI-556 p. 8 fr. [4244

COURCHET (L.). Du noyau dans les cellules végétales et animales, structure et fonctions. Paris, Doin. In-8, 186 p. 4 fr. [4245

Agriculture.

CANTONI (dott. G.). Trattato completo teorico-pratico di agricoltura. 3a. ediz. completamente rifusa ed accresciuta. Milano, casa editr. dottor Fr. Vallardi. 2 vol. gr. in-16, 838 p. avec 250 fig. dans le texte. 24 fr. [4246

Association bretonne; Agriculture. Année 1883. Comptes rendus publiés par les soins de la direction. Saint-Brieuc, impr. et libr. Prud'homme. In-8, 336 p. et planche. [4247

GAUCHERON (F. J.). Mes veillées au village, ou Entretiens d'un Beauceron sur l'agriculture. Orléans, Herluison. In-18 j., 246 p. 4 fr. [4248

STEBLER (F. G.) & SCHRÖTER (C.). Les meilleures plantes fourragères. Descriptions et figures avec notices détaillées sur leur culture et leur valeur économique, ainsi que sur la récolte des semences et leurs impuretés et falsifications, etc. Ouvrage publié au nom du Département fédéral du Commerce et de l'Agriculture. 2e partie avec 15 pl. chrom. Bern, K. J. Wyss. In-4, 83 p. 2 fr. 50. [4249

BURGER (A.). Le Pain (question alimentaire); le Pain bis de ménage et le Pain blanc de boulanger; Causes de l'abandon progressif du premier pour le second. Paris, libr. agricole de la *Maison rustique*. In-8, 88 p. (Extrait du *Bull. de la Société d'agriculture de Meaux.*) [4250

GOSSIN (C.) & PELLET (H.). Production de la betterave riche, conférences faites à Bresles (Oise). Beauvais, imp. Moisand. In-8, 56 p. [4251

ALVAREZ ALVISTUR (L.). Cultivo de 200 variedades de la Solanum tuberosum (patata). Colección la más completa que hay en España premiada en la Exposición nacional de plantas de 1881. Madrid, Est. tip. de G. Juste. In-4, 23 p. 4 fr. [4252

CASSELLA (O.) & SANTANGELO (P.). Coltivazione delle piante erbacee, oleifere,

tessili, tinterie, ecc. : manuale pratico, ecc. Napoli, Jovene edit. In-16, 75 p. 1 fr. [4253

CASSELLA (O.) & SANTANGELO (P.). Coltivazione degli alberi da frutto, del gelso, del sommacco e del frassino da manna : manuale pratico, ecc. Napoli, Jovene edit. In-16, 86 p. 1 fr. [4254

CASSELLA (O.) & SANTANGELO (P.). Coltivazione delle piante cereali, leguminose e tuberose : manuale pratico. Napoli, Jovene edit. In-16, 70 p. 1 fr. [4255

CASSELLA (O.). L'Ulivo e l'Olio : manuale pratico, ecc. Napoli, Jovene, edit. In-16, 74 p. 1 fr. [4256

RODA (Marcellino e Giuseppe). Calendario dei giardinieri e dilettanti d'orticoltura; ossia indicazione mensile per ogni genere di lavoro di giardinaggio : opera adorna di 120 incisioni. 9a, ediz, Torino, stamp. Reale, ditta G. B. Paravia e C. di L. Vigliardi. In-16, II-176 p. 1 fr. 50. [4257

QUÉHEN-MALLÉT. Les Haies, traité pratique et complet soit d'agrément ou de défense De l'art d'élever le plant d'épine; De la formation des haies, de leur restauration et de leur produit. Paris, Lib. centrale d'agriculture et du jardinage. In-18 j., XII-116 p. avec 18 fig. 1 fr. 50. [4258

RODIGAS (Ém.). Excursion horticole en Angleterre, compte rendu général, avec relations spéciales, par Ed. Pynaert, J.-C. Puls, Fr. Burvenich, H.-J. Van Hulle. Gand, Annoot-Braeckman. In-8, 80 p., annexes, XXXIV p. et 19 belles gravures. 2 fr. [4259

GROLLIER (L.). Le Durham en Angleterre. Paris, libr. agricole de la *Maison rustique*. In-16, 93 p. [4260

BOIN (F.). De l'assiette de l'impôt foncier et de sa répartition entre les départements ; Dégrèvement ou péréquation, rapport lu à la Société d'agriculture du Cher. Bourges, imp. Sire. In-8, 68 p. avec tableaux. [4261

TURRISI COLONNA (N.). Sulla temuta crisi agraria in Sicilia : studii. Palermo, tip. Virzì. In-4, 33 p. 1 fr. 50. (Dal giorn. « La Sicilia Agricola », genn. e febb. 1884.) [4262

QUÉHEN-MALLET. La Vigne et le Phylloxéra vastatrix, résumé de la culture de la vigne pour la préserver de la décrépitude et détruire le phylloxéra vastatrix. Paris, Libr. centrale d'agriculture et de jardinage. In-18 j., 51 p. 1 fr. [4263

COUTO D'ALMEIDA. Cultura da vinha perante o Phylloxera. Dissertação defendida em 6 de Fevereiro de 1884 no Instituto Geral de Agricultura. Lisboa. In-8, 49 p. 2 fr. [4264

BELLATI (G. B.). Sommario di conferenze sulla fillossera. — Studio sull' anguillula radicicola, in collaborazione col prof. P. A. Saccardo. Feltre, tip. « Tipo Castaldi ». In-16, 166 p. 1 fr. 5. [4265

Sciences médicales.

HÆSER (Prof. Dr. Heinr.). Grundriss der Geschichte der Medicin. Jena, Fischer. Gr. in-8, XIII-418 p. 10 fr. [4266

SALOMON (Dr. Max). Die Entwickelung d. Medicinalwesens in England m. vergleichenden Seitenblicken auf Deutschland u. Reformvorschlägen. Historische Skizze. München, J. A. Finsterlin. Gr. in-8, 48 p. 1 fr. 75. [4267

HENKE (Prof. Wilh.). Topographische Anatomie d. Menschen in Abbildung u. Beschreibung. Lehrbuch m. fortlaufender Verweisg. auf den Atlas d. m. Holzschn. 2. Hälfte. Becken u. Extremitäten. Berlin, Hirschwald. Gr. in-8, 353-636 p. 10 fr. [4268

MARTÍNEZ Y GIL (C.). Tratado de Anatomía de los humores ó de Hidrología orgánica general del cuerpo humano, con sus deducciones aplicables á la higiene, á la patología y á la terapéutica. Acompañan á la descripción de las partes elementales de los humores, la manera de prepararlas y su reproducción, por medio de interesantes grabados, según las observaciones del autor y de las más autorizados biologistas. Valencia, imp. de Manuel Alufre. In-4, 317 p. avec 57 figures. 16 fr. [4269

ZIEGLER (dott. Ernesto). Trattato di anatomia patologica e patogenesi; con un' appendice sulla tecnica dell' esame anatomo-patologico. Ultima edizione tedesca rinnovata, traduzione del dott. Luciano Armanni. Parte I — et Parte II, fasc. 1er. Napoli, dott. Vincenzo Pasquale edit. In-8, XI-391 et 240 p. 14 fr. [4270

HALLOPEAU (Dr H.). Traité élémentaire de pathologie générale, comprenant la pathogénie et la physiologie pathologique. Paris, J.-B. Baillière et fils. In-8, VI-723 p. avec 126 fig. 11 fr. [4271

BÉCLARD (Dr J.). Traité élémentaire de physiologie, comprenant les principales notions de la physiologie comparée. 7e édition, entièrement refondue, contenant 378 figures. Première partie. Fonctions de nutrition, digestion, absorption, circulation, respiration, etc. Paris, Asselin et Ce. In-8, XVI-774 p. 25 fr. [4272

RAYMOND (Dr F.). Fragments d'anatomie pathologique. Paris, imp. Davy. In-8, 44 p. [4273

CORNIL. Leçons professées pendant le premier semestre de l'année 1883-84, et recueillies par MM. Berlioz, Babinski, Gibier et Chantemesse. Paris, Alcan. In-8, 156 p. avec 25 fig. 4 fr. [4274

HOPPE-SEYLER (Felix). Uber die Entwickelung der physiologischen Chemie u. ihre Bedeutung f. die Medicin. Rede zur Feier der Eröffng. d. neuen physio-

logisch-chem. Institute der Kaiser-Wilhelms-Universität Strassburg geh. am 18. Febr. 1894. Strassburg, Trübner. In-8, 32 p. 1 fr. 50. [4275

BOURNEVILLE (Dr), médecin de Bicêtre. L'Année médicale (6e année), 1883. Résumé des progrès réalisés dans les sciences médicales. Paris, Plon, Nourrit et Ce. In-18 j., VI-515 p. 4 fr. [4276

Congrès international de médecine des colonies. Amsterdam, septembre 1883. Compte rendu publié par M. van Leent, secrétaire général et MM. Guye, de Perrot et Zeeman. Amsterdam, F. van Rossen. In-8, 383 p. 5 fr. [4277

GUIMBAIL (Dr Henri). De la folie à la ménopause. Paris, Delahaye et Lecrosnier, In-8, 78 p. 2 fr. [4278

GRAEFE'S (Albr. v.). Archiv f. Ophthalmologie. Hrsg. v. Proff. F. Arlt, F. C. Donders u. Th. Leber. 30e année, 30e bd. 1. Abth. Mit Holzschn. u. (lith.) Taf. Berlin, H. Peters. Gr. in-8, IV-295 p. 12 fr. 50. [4279

BERGER (Dr A. M.) & AURACHER (T. M.). Die Benvenutus Grapheus „practica oculorum". Beitrag zur Geschichte der Augenheilkunde. München, Lindauer. Gr. in-8, 38 p. 1 fr. 50. [4280

FAURE (Dr Paul). De l'épithélioma du plancher de la bouche. Paris, Davy. In-8, 100 p. [4281

NICOLAS (Dr H.). Quelques recherches sur les effets physiologiques du chandoo (opium des fumeurs). Montpellier, imp. Gristin, Serre et Ricome. In-4, 53 p. [4282

LÖWE (Dr Ludw.). Die Krankheiten d. Ohres u. der Nase. 1re partie; sous le titre de : Lehrbuch der Ohrenheilkunde f. prakt. Aerzte u. Studirende der Medicin. Berlin, Hempel. Gr. in-8, XI-307 p. 8 fr. 75. [4283

POLITZER (Dr Adam). Traité des maladies de l'oreille. Traduit de l'allemand par le docteur Antonin Joly (de Lyon). Paris, Doin. In-8, XXVII-761 p. avec 258 fig. 20 fr. [4284

EBSTEIN (Prof. Dr. Wilh.). Die Natur u. Behandlung der Harnsteine. Mit eingeheftetem Atlas, enth. 5 Taf. in Farbendr. Wiesbaden, Bergmann. Gr. in-8, VIII-306 p. 20 fr. [4285

DUBREUIL-CHAMBARDEL (E.). Traitement des déviations de la taille sans appareils, faits pratiques. Marseille, imp. Olivé. In-8, VII-79 p. et 3 pl. [4286

CARAFOLI (dott. P.). Dermatosi artificiali : nota di dermepatologia. Modena, Società Tipografica. In-8, 35 p. 1 fr. 50. [4287

KIRCHNER (Chrph.). Beiträge zur Lehre v. der Myocarditis fibrosa. Inaugural-Dissertation. Göttingen, Vandenhoeck & Ruprecht. Gr. in-8, 40 p. 1 fr. 50. [4288

SAGRANDI (Dr P.). Contribution à l'étude de l'asthme permanent. Paris, imp. Davy. In-8, 47 p. [4289

KOENIG (Prof. Dir. Dr. Fr.). Die Tuberculose der Knochen u. Gelenke. Auf Grund eigener Beobachtgn. bearb. Mit 18 Holzschn. Berlin, Hirschwald. Gr. in-8, VII-169 p. 5 fr. [4290

PFEIFFER (Dr. L.). Über Vaccine und Variola. [Aus : „Verhandlgn. d. III. Congresses f. innere Medicin".] Wiesbaden, Bergmann. Gr. in-8, 24 p. 1 fr. 30. [4291

SOUCHET (Dr Emile). Etude sur la phtisie pulmonaire des vieillards. Montpellier, impr. Gristin, Serre et Ricome. In-4, 55 pl. [4292

MARMY (Dr). Considérations générales sur les microbes au point de vue pathogénique et prophylactique. Lyon, imp. Plan. In-8, 51 p. [4293

HANRIOT (M. F. H.). Des hallucinations dans la paralysie générale. Nancy, Imp. lorraine. In-4, 88 p. [4294

BOUAREL (Dr Ch.). Contributions à l'étude de la syphilis hépatique. Paris, imp. Davy. In-8, 68 p. [4295

BARTHELEMY (Dr). Syphilis héréditaire tardive, lésions du foie. Paris, Asselin et Ce. In-8, 70 p. (Extr. des Archives générales de médecine). [4296

GRÜNBECK (J.). De la mentulagre ou mal français. Traduit par le docteur A. Corlieu, bibliothécaire adjoint de la Faculté de médecine de Paris. Paris, G. Masson. In-18 j., 83 p. 3 fr. [4297

WEISS (Dr Th.). Leçons cliniques faites à l'hôpital de Nancy, précédées d'une communication faite à la Société de médecine de Nancy sur les instillations de nitrate d'argent dans les maladies de l'urèthre. Nancy, imp. Berger-Levrault et Ce. In-8, 97 p. (Extr. de la *Revue médicale de l'Est*.) [4298

ROUSTAN (Dr). Tumeurs du ligament rond. Montpellier, imp. Boehm et fils. In-8, 122 p. (Extr. du *Montpellier médical*.) [4299

FRERICHS (Dr. Fr. Th. von). Über den Diabetes. Mit 5 (chromolith.) Taf. Berlin, Hirschwald. Gr. in-8, VI-292 p. 14 fr. [4300

CAMPARI (G.). Analisi chimica dell' urina, sedimenti e calcoli, colla descrizione degli utensili e dei reattivi necessarii per eseguirla; nonchè un cenno preliminare sull' analisi chimica in generale, qualitativa e quantitativa. Parma, Luigi Battei edit. In-16, XVII-353 p. avec 47 figures. 3 fr. 50. [4301

ARENA (Fr.). Trattato pratico di Chimica clinica sull' analisi dell' urina; con Appendice sull' analisi delle feci, per uso dei medici. Napoli, Jovene, edit. Gr. in-8, 625 p. 16 fr. [4302

OLSHAUSEN (Prof. Dr. Rob.). Klinische Beiträge zur Gynäkologie u. Geburtshülfe. Mit 5 in den Text gedr. Holzschn. Stuttgart, Enke. Gr. in-8, VII-204 p. 7 fr. 50. [4303

FERLIN (Dr Auguste). Essai sur les ostéites spontanées aiguës des adolescents. Montpellier, imp. et lib. Boehm et fils. In-8, 84 p. [4304

LAVERAN (A.). Traité des fièvres palustres, avec la description des microbes du paludisme. Paris, Doin. In-8, XIV-548 p. avec fig. 10 fr. [4305

MONTGOLFIER (R. de). Contribution à l'étude des convulsions de l'enfance étudiées spécialement au point de vue de l'hérédité. Lyon, imp. Waltener et Ce. In-4, 100 p. [4306

BENOIT (Dr Henri). Des formes cliniques de la fièvre intermittente chez les enfants. Paris, Davy, In-8, 84 p. [4307

SILBERMANN (Dr. Osc.). Recept-Taschenbuch f. Kinder-Krankheiten. Breslau, Koebner. In-8, V-114 p. 3 fr. 35. [4308

GERHARDT (dott. C.). Trattato completo delle malattie dei bambini. Malattie del sistema nervoso. Vol. 5.° Parte I (versione italiana del dott. V. Crapols). Napli, Jovene edit. Gr. in-8, VIII-494 p. 9 fr. [4309

BRAUS (Dr. Otto). Die Diphtherie, ihre Geschichte, ihr Wesen u. ihre Bedeutung. Ein warn. Wort an die Gebildeten. Essen, Erdmann. Gr. in-8, 52 p. 1 fr. [4310

GIAXA (Dr. Vicenzo de). Piccola enciclopedia di medicina ed igiene ad uso delle famiglie. Fasc. 7-11. Triest, Dase. Gr. in-8, 1 fr. 30. [4311

HIRSCHEL (San.-R. Dr. Bernh.). Der Homöopathische Arzneischatz in seiner Anwendung am Krankenbette. Für Familie u. Haus. Leipzig, F. Fleischer. In-8, XXIII-324 p. 5 fr. [4312

COIFFIER (Dr Henri). Médecine et thérapeutique rationnelles. Paris, J.-B. Baillière et fils. In-18 j., 438 p. 6 fr. [4313

CAMPARDON (Dr C.). Guide de thérapeutique aux eaux minérales et aux bains de mer. Préface du docteur Dujardin-Beaumetz, de l'Académie de médecine. Paris, Doin. In-18 j., IV-274 p. 5 fr. [4314

PAULIER (A. B.). Manuale d'igiene pubblica e privata, dal francese, per cura del dott. E. Martinez. Napoli, L. Vallardi. In-16, 684 p. 6 fr. [4315

BREMOND (Dr. Félix). Entretiens familiers sur la santé. Hygiène usuelle étudiée d'après les actes de la vie normale. Paris, Lauwereyns. In-8, 712 p. avec 244 fig. et 12 pl. coloriées. 20 fr. [4316

MARTÍNEZ Y MIRANDA (S.). Tradato de Patología general veterinaria. Zaragoza. Est. tip. de Mariano Salas, In-4, 524 p. 9 fr. [4317

MALGAIGNE (J. F.). Manuel de médecine opératoire. 8e édition, par Léon Le Fort, chirurgien de l'hôpital Beaujon. Première partie : Opérations générales. Paris, Germer-Baillière et Cie. In-18 j., VIII-640 p. avec 319 fig. 7 fr. [4318

GENZMER (Prof. Dr. Alfr.). Lehrbuch der speciellen Chirurgie als Einführung in die chirurgische Praxis. Für Aerzte u. Studirende. 1re partie. Mit 31 Abbildgn. in Holzschn. Braunschweig, Wreden. Gr. in-8, 352 p. 11 fr. 25. [4319

GOMEZ DE LA MATA (Dr.). Etude thérapeutique des médicaments modernes. 2e édition, traduite de l'espagnol par le docteur Alphonse Delétrez et précédée d'une préface par le docteur Lefebvre, de l'Université de Louvain. Louvain, imp. et lib. Aug. Peeters-Ruelens. In-8, 355 p. 4 fr. [4320

BERLIOZ (Dr F.). Manuel pratique des maladies de la peau. Paris, libr. Doin. In-18 j., 474 p. 6 fr. [4321

FARABEUF (L. H.). Précis de manuel opératoire. Paris, G. Masson. In-8, p. 1 à 652 avec 480 fig. 15 fr. [4322

COUDRAY (Dr Paul). Conditions de l'intervention chirurgicale dans les localisations externes de la tuberculose. Paris, Asselin et Cie. In-8, 106 p. 3 fr. 50. [4323

CARFI (dott. L.). La tisi polmonare e l'acido fenico : guarigione ; con ragionamenti ed osservazioni critiche del cav. dott. Ingo. Caltagirone, tip. Giustiniani. In-8, 36 p. [4324

VERDÓS (P.). Acción terapéutica del alcohol en las pneumo y cardiopatías agudas. Obra premiada por la Real Academia de Medicina y Cirugía de Barcelona. Madrid, Imprenta de Antonio Pérez Dubrull. In-8, 249 p. 2 fr. 50. [4325

CHAUVEAU (Dr G.). Contribution à l'étude de la grippe. Paris, impr. Rougier et Cie. In-4, 47 p. [4326

PFAFF (F.). Beiträge zur Kenntniss des Phenols und Xylenols. Dissertation der philosoph. Facultät Zürich. Hottingen-Zürich, Druck von Heinrich Zürcher. In-8, 30 p. [4327

MOSLER (Prof. Dir. Dr. Frdr.). Über Milz-Echinococcus und seine Behandlung. Eine Monographie. Wiesbaden, Bergmann. Gr. in-8, 75 p. 5 fr. [4328

BONNET (Dr J. B.). De l'emploi du sublimé corrosif en obstétrique et en particulier dans la putréfaction fœtale. Paris, imp. Davy. In-8, 67 p. [4329

CHABER (Dr P.). Du traitement du rhumatisme cérébral par les bains froids. Montpellier, Hamelin frères, In-4, 66 p. [4330

NEGA (Assist. Dr. Jul.). Vergleichende Untersuchungen üb. die Resorption u. Wirkung verschiedener zur cutanen Behandlung verwandter Quecksilberpräparate. Strassburg, Trübner. Gr. in-8, 102 p. 2 fr. 60. [4331

SÖFFING (Herm.). Krystallographische Untersuchung einiger organischer Verbindungen. Inaugural-Dissertation. Göttingen, Vandenhoeck & Rudrecht. Gr. in-8, 44 p. 1 fr. 60. [4332

HARTGE (Alex.). Beiträge zur Kenntniss der Chinidin-[Conchinin-]Resorption, nebst Berücksicht. seines forensisch-chem. Nachweises. Inaugural-Dissertation. Dorpat. Karow. Gr. in-8, 54 p. 1 fr. 30. [4333

DOREY (Dr.). De l'Influence des eaux d'alimentation de la ville de Vienne sur les engorgements thyroïdiens et la fièvre typhoïde. Paris, Jouve. In-12, 69 p. 1 fr. 50. [4334

RUL (M.). Vier Jahre in Gräfenberg. Zusammenstellung der hygienisch-hydropath. Methode nach hinterlassenen Papieren d. Priessnitz. Freidwaldau, Blazek. In-16, XVI-172 p. 1 fr. 60. [4335

KERN (Dr. Heinr.). Les Bains iodurés de Lipik et sa source chaude. Wien, Braumüller. In-8, 60 p. 2 fr. 50. [4336

DÖRING (San.-R. Dr. Alb.). Bad Ems. Die Thermen v. Ems. zur Orientirg. f. den Arzt u. als Handbuch f. den Curgast geschildert. Ems, Kirchberger. In-8, XVI-257 p. 3 fr. 15. [4337

MELISURGO MELISSENOS (dott. G. G. A.). L'igiene omicida e gli odori di Napoli : note. Napoli, tip. della R. Accad. delle Scienze. In-16, 132 p. 4 fr. [4338

Resoconto sanitario dell' ospitale civico di Trieste par l'anno 1882. Pubblicato per cura della presidenza del collegio medico dell' ospitale civico. X. annata. Trieste, Dase. Gr. in-8, 87 p. 1 fr. 35. [4339

BLAS (C.). Précis de pharmacognosie et éléments de pharmacie. 2e édit., 1884, 1re partie, éléments de pharmacie. Louvain, Peeters-Ruelens. In-8, 224 p. [4340

HAGER (Dr. Herm.). Commentar zur Pharmacopoea germanica, ed. II. Mit zahlreichen in den Text gedr. Holzschn. 9-12 livraisons. Berlin, Springer. Gr. in-8, 2e vol. p. 113-560. Chaque livraison. 3 fr. [4341

GALTIER (Dr Vincent). Traité de jurisprudence commerciale et de médecine légale vétérinaires, suivi d'un aperçu sur les devoirs et les droits des vétérinaires. Paris, Asselin et Cie. In-8, 691 p. 10 fr. [4342

BÜCHELER (Max). Beiträge zur Kenntniss d. Pferdeblutfarbstoffs. Inaugural-Dissertation. Tübingen, Fues. In-8, 30 p. 1 fr. 25. [4343

Mathématiques. Art militaire. Hydrographie. Navigation.

REIDT (Prof. Dr. Frdr.). Die Elemente der Mathematik. Ein Hilfsbuch f. den mathemat. Unterricht an höheren Lehranstalten. 3e et 4e parties. Berlin, Grote. In-8. Contient : 3. Stereometrie, IV-118 p. 1 fr. 60; 4. Trigonometrie, IV-88 p. 1 fr. 30. [4344

GLINZER (Lehr. Dr. E.). Lehrbuch der Elementar-Geometrie. 1re partie : Planimetrie. Mit 185 Fig. u. e. Sammlg. v. 250 Aufgaben. Hamburg. Nestler & Melle's Verl. Gr. in-8, VII-111 p. 3 fr. [4345

HEILERMANN (Dr. H.). Sammlung geometrischer Aufgaben. 1. Tl. Aufgaben, welche ohne Anwendg. der Lehre v. der Proportionalität der Linien gelöst werden können. Essen, Bädeker. Gr. in-8, VII-51 p. 1 fr. 20. [4346

BORTH (Realgymn.-Lehr. E. F.). Die geometrischen Konstruktionsaufgaben, f. den Schulgebrauch methodisch geordnet u. m. e. Anleitg. zum Auflösen derselben versehen. Mit Holzschn. im Text u. 1 Fig.-Taf. Leipzig, Fues. Gr. in-8, XI-164 p. 2 fr. 30. [4347

GUELLE (J.), capitaine d'état-major, docteur en droit. Précis des lois de la guerre sur terre. Commentaire pratique à l'usage des officiers de l'armée active, de la réserve et de la territoriale. Préface de M. P. Pradier-Fodéré, conseiller à la cour d'appel de Lyon. T. I. Préliminaires de la guerre et hostilités. Paris, Pedone-Lauriel. In-18 j., XIV-300 p. 8 fr. [4348

PLOIX (P.). Etudes sur l'artillerie : le Service à l'arrière dans l'artillerie en temps de guerre. Berger-Levrault. In-8, 175 p. et 2 pl. 3 fr. 50. [4349

BECKERHINN (Commandant Ch.). L'artillerie de montagne dans les armées européennes. Etude complète de l'organisation de l'armement et de l'équipement. Traduction du capitaine Bodenhorst de l'artillerie belge. Bruxelles, Spineux et Ce. In-8, 122-III p. et 11 pl. 7 fr. 50. [4350

RODRIGUES (José Manuel). Memoria sobre a theoria da balistica, apresentada á Academia real das sciencias de Lisboa. Lisboa. In-8, 154 p. 3 fr. 25. [4351

DARTIGE DU FOURNET, lieutenant de vaisseau. Instructions nautiques sur les mers de Chine. T. II : Du détroit de Singapour aux atterrages de Canton et de Hong-Kong, comprenant la côte N.-O. de Bornéo, l'île de Palawan, la côte ouest des îles Philippines, le golfe Siam, la Cochinchine, l'Annam et le golfe du Tonkin. Paris, Challamel aîné. In-8, XVI-523 p. 10 fr. [4352

CORAZZINI (Fr.). I porti militari degli antichi : studio, Livorno, tip. Vannini e F.o. In-8, 20 p. [4353

FARRET (E.). Etude sur les opérations de guerre maritime de 1860 à 1883. Paris, Berger-Levrault et Ce. In-8, 63 p. 3 fr. [4354

DURASSIER (H.). L'Armée maritime, revue des événements qui se sont accomplis dans les marines française et étrangères, etc. Paris, Challamel aîné. In-18 j., XXXIV-465 p. 3 fr. 50. [4355

Esposizione generale italiana in Torino 1884; divis. VI, sezione XX, classe II. Catalogo ufficiale della mostra del Ministero della Marina. Torino, Unione tip.-editr. In-8, 48 p. 0 fr. 60. [4356

CHABASSIÈRE (J.) La Sécurité en mer, étude d'un bateau genre bi-coque. Constantine, imp. Braham. In-8, 65 p. et planches. [4357

COLLET (A.). Guide pratique de la compensation des compas sans relèvements. Paris, Challamel aîné, In-8, XVI-58 p. et 3 pl. 3 fr. 50. [4358

Mécanique. Génie. Technologie. Arts et Métiers.

KRAFT (Ferd.). Sammlung von Problemen der analytischen Mechanik. Zum Gebrauche bei Vorlesgn. u. zur Ubg. f. die Studierenden der theoret. Mechanik an Universitäten u. techn. Hochschulen. 1re livraison. Stuttgart, Metzler's Verl. In-8. 128 p. [4359

L'ouvrage se composera de 10 livraisons environ, à 2 fr. 50 la livraison.

Description des machines et procédés pour lesquels des brevets d'invention ont été pris sous le régime de la loi du 5 juillet 1844, publiée par les ordres de M. le ministre du commerce. T. CIX. Paris, impr. nationale. In-4 à 2 col., 503 p. et 76 pl. [4360

KLAUSEN (Ingen. R.), Der Maschinenbauer f. Gewerbe u. Landwirtschaft. Zum Gebrauche f. Fachschulen u. den Selbstunterricht. 4. vollständig neubearb. Aufl. v. Le Blanc's Maschinenbauer. Mit e. Atlas v. 43 (lith.) Foliotaf. (m. 4 S. Text.). Weimar, B. F. Voigt. Gr. in-8, XVI-582 p. 18 fr. 75. [4361

Bericht über Gruppe 26 der schweizerischen Landesausstellung Zürich 1883 : Landwirthschaft. 2e vol. Abth. III-V. Acker- u. Pflanzenbau, Milchwirthschaft, Bienenzucht. Zürich, Orell, Füssli & Co, In-8, 198 et 46 pp. 3 fr. 35. [4362

BRIOT (F.). Questions alpestres. Paris, aux bureaux de la *Revue des eaux et forêts*. In-8, 72 p. (Extr. de la *Revue des eaux et forêts*.) [4363

BARROT (C.). Guide pratique du joaillier, ou Traité complet des pierres précieuses, leur étude chimique et minéralogique. Nouvelle édition, revue, corrigée et augmentée par M. Charles Baye. Paris, Hetzel et Cie. In-18 j., 353 p. et 8 pl. renfermant 178 fig. 4 fr. [4364

MARTIN (Louis). Rapport sur le groupe 12 de l'exposition nationale suisse à Zurich 1883 : Orfèvrerie et bijouterie. Zürich, Orell, Füssli & Co, Gr. in-8, 11 p. 1 fr. [4365

STARKE (G.). Wie ich den Buchhandel erlernte. Ein Versuch, das Technische wie das Geistige im deutschen Buchhandel dem Lehrling desselben auf e. unterhalt. Art anschaulich zu machen. Aus dem Leben u. der vieljähr. Praxis e. Fachgenossen. 4e édition augmentée. Leipzig, Rühle. In-8, IV-143 p. 1 fr. [4366

CURIONI (prof. ing. Giovanni). Appendice all' « Arte di fabbricare », ossia Corso completo di istituzioni teorico-pratiche, con tavole illustrative. Vol. VI, fasc. 1er. Torino, A. F. Negro edit.-lip. In-4, 72 p. et 4 tableaux. 4 fr. [4367

GRAND'HOMME (Mlle E.). Coupe et exécution des vêtements de femmes et d'enfants. 5e édition, revue, corrigée et modifiée par l'auteur. Paris, Chaix. In-8, 126 p. avec fig. 4 fr. [4368

BELTRANDI (ing. V.). Sul disegno applicato all stoffe : relazione al Ministero d'agricoltura, ecc. Torino, tip. Casaletti. In-8, 60 p. [4369

SANCHEZ PÉREZ (A.). Manual de geometria popular aplicada á la carpintería, ebanistería, albañilería, cantería, herrajería y otras artes de construccion. Madrid, Imprenta de G. Estrada, edtor. In-8, 248 p. avec 89 figures. 6 fr. 50. [4370

REIBMAYR (Dr. Alb.). Die Activbewegungen im Anschlusse an die Massage. [Aus : „Technik der Massage".] Wien, Toplitz & Deuticke. In-8, 40 p. 1 fr. 50. [4371

Cenni sullo Stabilimento tipografico di S. Pozzato, pubblicati per l'Esposizione nazionale di Torino. Bassano, tip. Pozzato. In-8, 28 p. [4372

Non mis dans le commerce.

ZANDER (Wilh.). Farbige Skizzen zur Decoration innerer Räume, 1er fascicule (6 chromolith.). Berlin, Claesen & Co. In-fol. 12 fr. 75. [4373

SCHMIDT (Max). Die Aquarell-Malerei. Bemerkungen über die Technik derselben in ihrer Anwendung auf die Landschafts-Malerei. Mit e. Abhandlg. üb. Ton u. Farbe in ihrer theoret. Bedeutg. u. in ihrer Anwendg. auf Malerei. 3e édition. Mit e. Farbenkreis. Leipzig, Grieben. In-8, 79 p. 2 fr. 80. [4374

MAREY (E. J.). Développement de la méthode graphique par l'emploi de la photographie. Supplément à la Méthode graphique dans les sciences expérimentales. Paris, Masson. In-8, IV-66 p. avec 35 fig. 2 fr. 50. [4375

LIESEGANG (Dr. Paul E.). Die Collodion-Verfahren, 8e édition. Abschnitte im Handbuch der Photographie. Mit 37 Abbildgn. Düsseldorf, Liesegang. In-8, IV-218 p. 3 fr. 15. [4376

STEIN (Hofr. Dr. Sigm. Thdr.). Das Licht im Dienste wissenschaftlicher Forschung. Handbuch der Anwendg. d. Lichtes, der Photographie u. der opt. Projektionskunst in der Natur- u. Heilkunde, in den graph. Künsten u. dem Baufache, im Kriegswesen u. bei der Gerichtspflege. Mit üb. 600 Textabbildgn. u. Taf. 2. gänzlich umgearb. u. verm. Aufl. 2. Hft. Halle, Knapp. In-8, I-332 p. 8 fr. 35. Contient : Das Mikro-

kop u. die mikrographische Technik zum Zwecke photographischer Darstellung. Mit 136 Textabbildgn. u. 4 photogr. Taf. [4377

PICCOLI (dott. V.). Il Telefono. Milano, Hospli edit. In-16, 119 p. 1 fr. 50. [4378

JOLLY (Prof. Dir. Dr. Frdr.). Untersuchungen üb. den elektrischen Leitungswiderstand des menschlichen Körpers. Festschrift, dargebracht zur Feier d. 50jähr. Doctor- u. Doctoren-Jubiläums seines Vaters, Strassburg, Trübner. In-4, 42 p, 5 fr, [4379

SCHÖFFLER s. SMOLANZ. Die Elektricität und der Magnetismus m. ihrer Anwendung zu praktischen Zwecken. Populär bearb. Mit 109 Abbildgn. im Texte. 2e édition. Wien, Teufen. Gr. in-8, VIII-109 p, 3 fr. [4380

HOPPE (Dr. Edm.). Geschichte der Elektricität. Leipzig, Barth. Gr. in-8, XX-522 p. 16 fr. 60. [4381

Wohnungs-Einrichtungen aus der Elektrischen Ausstellung zu Wien im J. 1883. Mit einem Vorwort von Dir. R. v. Eitelberger u. erklär. Texte v. Archit. A. Décsey. (In 5 Hftn.), 1er fasciculo. (5 photogr.), Wien, Lechner's Sort. In-fol. 12 fr. 50. [4382

CHAUVIN (Gen.-Maj. z. D. Gen.-Telegr.-Dir. a. D. v.). Organisation der elektrischen Telegraphie im Deutschland f. die Zwecke d. Krieges. Mit e. (lith.) Uebersichtskarte d. in Frankreich im Kriege v. 1870/71 ausgeführten Kriegstelegraphen-Netzes, Berlin, Mittler et Sohn. Gr. in-8, VI-111 p. 3 fr. 25. [4383

DELMATI (dott. E.). Manuale teorico-pratico per gli esami di promozione alla carriera superiore nell' amministrazion delle poste, ecc., con la collaborazione di *Vittorio Galliano*. Napoli, tip. dell' *Indicatore gen. del Commercio*, 2 vol. in-8, 14 fr. [4384

Exercices gymnastiques

COLLINEAU (Dr. A.). La gymnastique, notions physiologiques et pédagogiques, applications hygiéniques et médicales. Paris, J.-B. Baillière et fils. In-8, IV-328 p. avec 136 fig. 10 fr. [4385

PEDREGAL Y PRIDA (F.). Gimnástica civil y militar, con un prólogo de D. José Navarrete. Madrid, Librería de Murillo. In-4, XVI-344 p. 6 fr. [4386

SILVESTRI (Giuseppe). La scuola di ginnastica, ossia raccolta di combinazioni, saggi finali, lezioni pratiche, giuochi ginnastici, ecc., per le scuole maschili e femminili del Regno. Torino, presso la ditta G. B. Paravia e C. di I. Vigliardi. In-16, 166 p. 2 fr. 50. [4387

Mélanges scientifiques.

MICHAELIS (G.). Système simplifié de sténographie française d'après la méthode Stolze, 2e édit, avec 8 pl, Berlin, Mittler & Sohn. In-8, 24 p. 1 fr, 25, [4388

BARONSKY (Bernard), Liederheft für Stolze'schen Stenographen, Zum I. Stiftungsfeste d. Stenographen-Vereins „Stolze" zu Eberswalde u. der II. Generalversammlg. d. Märk. Stenographen-Bundes zusammengestellt, Eberswalde, Rust. In-16, 15 p. 0 fr. 40. [4389

LODRINI (E.). Le tariffe ferroviarie : saggi. Brescia, tip. Apollonio. In-4, 124 p. 5 fr. [4390

VAN BENEDEN & VAN BAMBEKE, Archives de biologie, Tome IV, fasc. IV, Gand, Clemm. In-8, p. 670-832, avec 9 pl. Le vol. 10 fr, [4391

BADON-PASCAL (E.). Répertoire des assurances contre l'incendie, sur la vie, les accidents, la grêle, etc. (1873-1883). Paris, au *Journal des assurances*, In-8, XI-312 p. 10 fr. [4392

Beaux-Arts, Arts décoratifs.

CAVALCASELLE (G. B.) e CROWE (J. A.). Raffaello, la sua vita e le sue opere. Firenze, succ. Le Monnier. Vol. I. In-8, XI-415 p. 10 fr. [4393

VAN MANDER (Carel). Le Livre des peintres. Vie des peintres, flamands, hollandais et allemands (1604). Traduction, notes et commentaires, par Henri Hymans, conservateur à la bibliothèque royale de Belgique. T. I, précédé d'une introduction et d'une biographie de Van Mander. Paris, Rouam. In-4, 421 p. et 36 grav. 50 fr. [4394

PAPE (Archit. Jean). Der Möbeltischler der Renaissance. 10 livraisons. Dresden, Gilbers. Gr. in-fol. (60 chromolith.). Complet : 80 fr. [4395

WIETHASE (Baumstr. Heinr.), Der Dom zu Cöln. Hrsg. m. historisch-beschreib. Text. Nach den photograph. Aufnahmen v. Anselm Schmitz in Köln, k. Hofphotogr., in unveränderl. Lichtdr. hergestellt v. Römmler & Jonas in Dresden. Frankfurt a/M., Keller. 1re livraison, in-fol., 5 tableaux et 2 feuilles de texte. [4396

L'ouvrage sera complet en 6 livraisons. Chacune : 6 fr. 75.

Esposizione generale italiana in Torino 1884. Arte contemporanea, Elenco dei pezzi. Torino, Unione tipogr.-editr. In-8, 46 p. 0 fr. 20. [4397

CASANOVA (F.) e RATTI (C.). Alcuni giorni in Torino. Guida descrittiva-storica-artistica illustrata, con 50 disegni, una carta dei dintorni, la pianta della città e quella dell'Esposizione. Torino, Fr. Casanova edit. In-32, 126 p. 1 fr. [4398

Pubblicata per commissione del Municipio.

ROBERT (K.). Le Pastel, traité pratique et complet, comprenant la figure et le portrait, le paysage et la nature morte. Paris, Meusnier. In-8, II-132 p. et grav. explicatives. 3 fr. [4399

MARIONNEAU (Ch.). Les Salons bordelais, ou Expositions des beaux-arts à Bordeaux au XVIIIe siècle (1771-1787), avec des notes biographiques sur les artistes qui figurent à ces expositions. Bordeaux, Ve Moquet. In-8, XIII-213 p. 10 fr. (Extr. des publications de la Société des bibliophiles de Guyenne. Tiré à 125 exemplaires.) [4400

Livret illustré du musée du Luxembourg, contenant environ 250 reproductions d'après les dessins originaux des artistes, gravures et divers documents, publié sous la direction de F. G. Dumas. 1re édition. Paris, Baschet. In-8, LXVII-256 p. 3 fr. 50. [4401

ENAULT (L.). Les Diamants de la couronne. Publié avec le concours, pour la partie technique, de M. Emile Vanderheym. Paris, Bernard et Ce. In-8, VIII-154 p. et 8 phototypies. 5 fr. [4402

BROUILLET (P. A.). Notice des tableaux, dessins, gravures, statues, objets d'art anciens et modernes curiosités, etc., composant les collections de la ville de Poitiers. 1re partie. Peintures, dessins, gravures et sculptures. Poitiers, impr. Marcireau et Ce. In-16, 340 p. 1 fr. 50. [4403

GODARD-FAULTRIER (V.). Inventaire du musée d'antiquités Saint-Jean et Toussaint de la ville d'Angers. 2e édition. Avec le concours de : A. Michel, conservateur-adjoint; le lieutenant-colonel Duburgua; E. Lelong, avocat, archiviste auxiliaire aux archives nationales et A. Giffard. Angers, imp. Lachèse et Dolbeau. In-8, 600 p. 8 fr. [4404

PERRIN (A.). Catalogue du médaillier de Savoie. Avec des fig. Genève, Stapelmohr. In-8. 6 fr. 50. [4405

Catálogo de la Exposición Nacional de Bellas-Artes de 1884. Madrid, Impr. y fundición de M. Tello. In-8, 164 p. 1 fr. [4406

Catalogo do Museu Nacional de Bellas-Artes, secção de pintura (descrevendo o assumpto de cada quadro, a sua procedencia, os principaes factos biographicos de seus auctores, etc.) Lisboa, imp. Nacional. In-8, 97 p. 2 fr. [4407

Ministero della Pubblica Istruzione. Catalogo generale dei Musei d'antichità e degli oggetti d'arte raccolti nelle gallerie e nelle biblioteche del Regno. Roma, tip. della Direzione generale delle Antichità e Belle arti, 1881-83. Vol. I, p. 484; vol. III, p. 644; vol. IV, p. [illegible] [4408

Non mis dans le commerce.
Le vol. II paraîtra plus tard.

RUELLE (Ch. Em). L'Introduction harmonique de Cléonide. La Division du canon d'Euclide, le géomètre. Canons harmoniques de Florence. Traduction française avec commentaire perpétuel. Paris, Firmin Didot et Ce. In-8, 66 p. avec figures. 2 fr. 50. (Extr. de l'*Ann. de l'Ass. pour l'encouragement des études grecques en France*, année 1883.) [4409

DAVID (E.). G. F. Händel, sa vie, ses travaux et son temps. Paris, Lib. nouvelle. In-18 j., XIV-377 p. 3 fr. 50. [4410

BRENET (Michel). Grétry, sa vie et ses œuvres. Bruxelles, imp. F. Hayez. In-4, 283 p. [4411

ERNST (A.). L'Œuvre dramatique de H. Berlioz. Paris, Libr. nouvelle. In-18 j., 377 p. avec portrait et fac-similé. 3 fr. 50. [4412

CROESAERT (J. Ed.). Traité complet de la tonalité (harmonie et contre-point). Basé sur des données positives. Anvers, imp. B.-J. Maes. Gr. in-8, 100 p. 4 fr. 50. [4413

JULLIEN (A.). Paris dilettante au commencement du siècle. Ouvrage orné de 36 gravures et fac-similé de dessins originaux conservés aux archives de l'Opéra. Paris, Firmin-Didot et Ce. Pet. in-8, 394 p. 7 fr. 50. [4414

MORTIER (A.). Les Soirées parisiennes de 1883, par Un monsieur de l'orchestre (Arnold Mortier). Préface par Ch. Gounod. Paris, Dentu. In-18 j., XVI-372 p. 3 fr. 50. [4415

POIRÉE (E.). L'Evolution de la musique; la Musique en 1884; les Bases de l'évolution. Paris, Fischbacher. In-18 j., 216 p. 3 fr. 50. [4416

NEYRAT (l'abbé St.) et RÉTY (H.), maître de chapelle. Du rôle de la musique vocale et instrumentale dans les écoles chrétiennes. Paris, Delhomme et Briguet. In-8, 50 p. [4417

BIGNAMI (L.). Cronologia di tutti gli spettacoli rappresentati al Teatro Comunale di Bologna dalla sua apertura, 14 maggio 1763, al 1881. Milano, tip. Ricordi. 10 fr. [4418

FERRARI-MORENI (G.) e TARDINI (V.). Cronistoria dei Teatri di Modena dal 1539 a tutto il 1881. Parte II. Modena, tip. Legale. 1 fr. [4419

BELLES-LETTRES

Philologie. Linguistique.

FREUND (Wilh.). Triennium philologicum od. Grundzüge der philologischen Wissenschaften, f. Jünger der Philologie zur Wiederholg. u. Selbstprüfg. bearb. 5. Semester-Abth. Leipzig, Violet. Gr. in-8, 304 p. 5 fr. [4420

GARINO (Prof. G.). Del verso e del dialetto omerico. Torino, tip. Salesiana. In-16, 32 p. 40 cent. [4421

BECKER (Lyc.-Oberlehr. Dr. G.). Formenlehre der lateinischen Sprache f. Sexta und Quinta. 3e édit. Metz, Gebr. Even. Gr. in-8, 104 p. 1 fr. 85. [4422

SCHLIMMER (Dr. J. G.). Over het gebruik van den conjunctivus in het Latijn. Groningen, J. B. Wolters. In-8, VIII-40 p. 1 fr. 35. [4423

RAMORINI (F.). Integra latinitate ab Italis studiose tuenda : oratio. Panormi, typ. Lai. In-8, 39 p. [4424

PAUCKER (C. v.). Materialien zur lateinischen Wörterbildungsgeschichte. Hrsg. v. Herm. Rönsch. VI u. VII. Berlin, Calvary & Ce. Gr. in-8. 3 fr. 40. Contient : VI. Die Adjectiva verbalia auf -ivus, 18 p.; VII. Die Adverbia auf -im, 15 p. [4425

PAUCKER (C. v.). Kleine Studien. Lexicalisches u. Syntaktisches. II-IV. Berlin, Calvary & Ce. In-8, 7 fr. 40. Contient : II. Die Latinität d. Orosius, 41 p.; III. De latinitate Sulpicii Severi, 38 p.; IV. Eusthatius, 15 p. [4425 *bis*

STENGEL (Edm.). Ausgaben u. Abhandlungen aus dem Gebiete der romanischen Philologie. XVIII-XXII. Marburg, Elwert. Gr. in-8, 12 fr. Contient : XVIII. Die Frau im altfranzösischen Karls-Epos. Von Thdr. Krabbes, 84 p. 2 fr. 50; XIX. Ueber Metrum u. Reim der altfranzösischen Brandanlegende. Von Rich. Birkenhoff, 96 p. 2 fr. 50; XX. Die Geste des Loherains in der Prosabearbeitung der Arsenal-Handschrift. Von Alfr. Feist, 48 p. 1 fr. 60; XXI. Li romans de Durmart le Galois in seinem Verhältnisse zu Meraugis de Portlesguez u. den Werken Chrestiens de Troies. Von Leonh. Kirchrath, 80 p. 2 fr. 50; XXII. Die Bilder u. Vergleiche in Pulci's Morgante, nach Form u. inhalt untersucht u. m. denen der Quellen dieses Gedichtes verglichen. Von Rob. Halfmann, 71 p. 2 fr. 50. [4426

HÜNDGEN (Dr. Frz.). Das altprovenzalische Boëthiuslied, unter Beifügg. e. Uebersetzg., e. Glossars, erklär. Anmerkgn., sowie grammat. u. metr. Untersuchgn. hrsg. Oppeln, Franck. Gr. in-8, VIII-223 p. 7 fr. 75. [4427

ROTHSCHILD (James de). Le Mistère du viel Testament, publié avec introduction, notes et glossaire. T. II. Paris, Firmin-Didot et Ce. In-8, CXXXII-416 p. 10 fr. (Publication de la Société des anciens textes.) [4428

FORBSTER (W.) et KOSCHWITZ (E.). Altfranzösisches Übungsbuch zum Gebrauch bei Vorlesungen u. Seminarübungen. 1 Thl.: Die ältesten Sprachdenkmäler. Heilbronn, Henninger. Gr. in-8, IV-168 p. 4 fr. [4429

GIRARD DE RIALLE. Nos ancêtres. Paris, Lib. générale de vulgarisation. In-8. 275 p. avec grav. 2 fr. 50. [4430

ALAUX (J. E.). La Langue et la Littérature françaises du XVe au XVIIe siècle, Paris, Librairie générale de vulgarisation. In-18 j., 299 p. avec portraits. 2 fr. 50. [4431

GAIDOZ (H.) et SÉBILLOT (P.). Blason populaire de la France. Paris, Cerf. In-18 j., XV-382 p. 3 fr. 50. [4432

SÉBILLOT (P.). Contes des provinces de France. Paris, Cerf. In-18 j., XIX-332 p. 3 fr. 50. [4433

FARRÉ Y CARRIÓ (I.). Gramática histórica de las lenguas castellana y catalana. Barcelona, Establecimiento tipo-lit. de Celestino Verdaguer ; Madrid, Libr. de Murillo. In-4, 175 p. 4 fr. [4434

MACHADO Y ALVAREZ (D. Ant.). Folk-Lore. — Biblioteca de las tradiciones populares españolas. Tomo II y III. Madrid, Est. tip. de Ricardo Fé. In-4, 296-304 p. 6 fr. [4435

CAIRE (P. L.). Saggio sul dialetto nizzardo, in confronto colle lingue romanze e coi dialetti italiani. Sanremo, tip. Arbuffo e Vachieri. In-16, 44 p. 1 fr. [4436

Tiré à 200 ex., et non mis en vente.

GRASSI (G.). Saggio intorno ai Sinonimi della linguá italiana, colla vita dell' autore scritta da G. Manno. Milano, casa editr. Guigoni. In-32, 208 p. 75 cent. [4437

WERCHRATSKIJ (J.). Über die Mundart der Marmaroscher Ruthanen. [Ein Beitrag zur ruthen. Dialektologie.] Stanislau et Wien, Braumüller. In-8, 50 p. 1 fr. 25. [4438

VASCONCELLOS (J. Leite de). Dialecto brazileiro, ensaio glottologico, precedido d'algumas notas sobre tradiçoes populares do Brazil. Lisboa. In-8, 92 p. 3 fr. 50. [4439

Rhétorique.

Eloquence sacrée et profane.

BESSON (Mgr). Oraison funèbre de S. E. Mgr Henri-Marie-Gaston de Bonnechose, cardinal, archevêque de Rouen, prononcée le 13 décembre 1883. 3e édition. Rouen, Fleury. In-8, 71 p. [4440

VENTURA (p. Gioachino). Orazioni panegiriche edite ed inedite, precedute da una prefazione del canon. Isidoro Carini. 3 vol. Palermo, tip. Pontificia San Giuseppe. 15 fr [4441

BORGIUS (Consist.-R. Senior Dr.). Die innere Mission im Lichte der Weltgerichts. Predigt bei der Wanderversammlg. d. Provinzial-Vereins f. die innere Mission in der Mark Brandenburg, geh. in der St. Nikolaikirche zu Frankfurt a/O. am 13. Mai 1884 üb. Matth. 25. Frankfurt a/O., Harnecker & Ce. In-8, 16 p. 1 fr. [4442

FINALI (G.). In onore di Q. Sella : discorso pronunziato in Camerino il giorno 11 maggio 1884. Camerino, tip. Savini. In-8, 42 p. [4443

Poésie.

CHÉNIER (A.). Œuvres poétiques publiées avec une introduction et des notes, par Eugène Manuel, inspecteur général de l'Université. Paris, Libr. des bibliophiles. In-16, XLIV-320 p. 3 fr. [4444

VERDAGUER (J.). L'Atlantide, poème catalan traduit en vers français par Justin Pépratz, de la Société pour l'étude des langues romanes, mainteneur des jeux floraux de Barcelone. Paris, Bayle et Cᵉ. In-18 j., 236 p. 3 fr. 50. [4445

BAFFO (G.). Poésies complètes en dialecte vénitien. Littéralement traduites pour la première fois, avec le texte en regard. T. IV et dernier. Paris, Liseux. In-8, 391 p. [4446

Imprimé à 100 exemplaires pour Isidore Liseux et ses amis.

AMELINE (E.). Grèves et Falaises. rimes dernières, poésies. Paris, Ghio. In-18, XV-196 p. 3 fr. [4447

BLAIZE (J.). Les Symptômes (vers). Préface de Clovis Hugues. Paris, Dentu. In-18 j., XIII-192 p. 3 fr. [4448

CHEVÉ (E.). Les Océans, poésies. Paris, Lemerre. In-18 j., VIII-303 p. 3 fr. [4449

GAUNY (L. G.). Sonnets déchaînés. Paris, Ghio. In-18 j., 121 p. 3 fr. [4450

LA TOUR DU VILLARD (R. de). Rêveries et souvenirs (vers). Paris. impr. Bourloton. In-18 j., VI-122 p. [4451

LORIN (G.). Paris rose (vers). Illustré par L. Loir et Cabriol. Paris, Ollendorff. In-18 j., 286 p. 3 fr. 50. [4452

LUDOVIC. Soirs d'hiver (vers). Paris, Chamerot. In-8, 155 p. 3 fr. 50. [4453

LYS (G. de). Les Idoles, poésies. Paris, Dentu. In-18 j., 157 p. 3 fr. 50. [4454

MAGNANT (E.). Mes nouvelles pensées, chants du cœur et de la nature, odes, stances et poèmes divers. Paris, Ghio. In-18 j., 158 p. 3 fr. [4455

MARDOCHE. Contes d'aujourd'hui et poésies de tous les temps. Paris, Lib. des bibliophiles. In-18 j., 121 p. 3 fr. [4456

MARTH (F.). Poésies. Paris, Lib. des bibliophiles. In-18 j., 165 p. 3 fr. [4457

MONTAUDRY (Mlle A.). Ma première gerbe, poésies spéciales pour la diction. Marseille, Bérard. In-12, XII-190 p. [4458

POUROT (P.). Premiers soupirs! poésies diverses (intimités, poèmes, comédies). Paris, Giraud et Cᵉ. In-18 j., 310 p. 3 fr. 50. [4459

SARRAZIN fils (J.). Les Malheureuses, poèmes réalistes. Préface humoristique par H. Tellam. Paris, Vanier. In-8, 79 p. 2 fr. [4460

SAUREL (Alfred). Les Petits jeux floraux de Marseille, ou Recueil des pièces en vers et en prose, françaises et provençales, envoyées au premier concours poétique et littéraire ouvert en l'année 1882. Marseille, Lebon. In-8, 238 p. [4461

SULLY-PRUDHOMME, de l'Académie française. Poésies (1868-1878). Paris, Lemerre. In-8, 383 p. 7 fr. 50. [4462

TURRIÈRE (F.). Çà et là, poésies. Paris, Lemerre. In-18 j., 252 p. 3 fr. [4463

ASTRUC (L.). Li Cacio, recuei de poesie prouvençalo. Traduction française en regard et portrait de l'auteur, par Théo Mayan. Paris, Ghio. In-16, 353 p. 3 fr. 50. [4464

BELLI (Raffaele). Al Pantheon sulla tomba di Vittorio Emanuele II, 9 gennaio 1884 : poesie. Viterbo, tipografia Agnesotti. In-8. [4465

BERTOLDI (G.). L'Esposizione generale italiana in Torino: canzone. Torino, frat. Bocca libr.-edit. In-8, 16 p. 1 fr. [4466

DE MARI (Fr.). Foglie di autunno : memorie di viaggio dall' anno 1876. Napoli, tip. Tornese. In-16, 635 p 5 fr. [4467

PANBIANCO (Gaet.). Primi versi. Ancona, tip. del Commercio. In-16, 66 p. [4468

PRAGA (Emilio). Fiabe e leggende. 2.ª ediz. illustr. da Ed. Calandra e Mario Michela. Torino, F. Casanova edit. In-16, XI-191 p. 4 fr. [4469

HERRERO (J.). Ensayos poéticos; estrofas. Madrid, Libr. de Pé. In-8, 74 p. 2 fr. 75. [4470

LIÑAN Y EGUIZABAL (M.). Ante el tribunal de Dios; poema. Madrid, Est. tip. de R. Fe. In-4, 43 p. 2 fr. [4471

ALMEIDA (Francisco d'). Os Lusiadas do seculo XIX. poema heróe-comico. Tome II. Lisboa. In-8, 302 p. 3 fr. 50. [4472

BRAGA (Theophilo). Miragens seculares. versos. Lisboa. In-12, 184 p. 5 fr. [4473

CARDOSO FONSECA (A. d'Oliveira). Flores singelas, versos. Lisboa. In-8, 180 p. 4 fr. [4474

MAGALHAES (Luiz de). Odes e canções com um prologo por Oliveira Martins. Lisboa. In-8, 221 p. 4 fr. [4475

SANTA RITA (Guilherme de). Vacillantes. poesias. Lisboa. In-12, 212 p. 4 fr. [4476

LINKE (Osc.). Jesus Christus. Eine Dichtung. Norden, Fischer. In-12, V-177 p. 4 fr. [4477

RICHARD (Clara). Frühlingsblumen. Gedichte. Hagen, Risel & Cᵉ. In-12, 203 p. 4 fr. [4478

Théâtre.

La dernière journée de la reine Marie-Antoinette dans la prison de la tour du Temple, drame en trois actes avec des chants. Tulle, imp. Mazeyrie. In-12, 70 p. 1 fr. 50. [4479

COPPÉE (François). Severo Torelli. Drama in 5 bedrijven. Uit het Fransch door J. N. van Hall. Utrecht, J. L. Beijers. In-8, 94 p. 2 fr. 90. [4480

SHELLEY. Hellas, drame lyrique. Traduction de Tola Dorian. Paris, Lemerre. Pet. in-4, 91 p. 6 fr. [4481

FORTI (L.). Aroldo, o la potenza dell'

amore : dramma in 3 atti. Milano, Barbini edit. In-16, 95 p. 60 cent. [4482

Parodia « Ugo Foscolo » in 4 atti, di un ignorante. Caltagirone, tip. Giustiniani. In-16. [4483

VALLE (p. Enrico). Sant'Ermenegildo martire : dramma. Roma, tip. della Civiltà Cattolica. In-16, 70 cent. [4484

CONRAD (G.). Catharina von Medici. Historisches Drama in 5 Aufzügen. Berlin, Vosz. Gr. in-8, 79 p. 2 fr. 30. [4485

FRIEDMANN (Adph.). Das Haus Anjou. Drama in 5 Aufzügen. Wien, Frick. Gr. in-8, 152 p. 4 p. [4486

GAEBELER (Alb.). Die Egoisten. Drama in 4 Akten. Stuttgart, Metzler's Verl. In-8, 100 p. 2 fr. 25. [4487

JÜRGENS (Karl). Seine Magnificenz. Akademisches Lebensbild in 5 Akten. Stuttgart, Metzler. In-8, 114 p. 2 fr. [4488

MOY (Graf.). Die Spinne. Lustspiel in 5 Aufzügen. München, Th. Ackermann. In-8, 85 p. 1 fr. 25. [4489

Romans et contes.

ALBALAT (A.). La Maîtresse de Jean Guérin, histoire intime d'une passion. Paris, Ollendorff. In-18 j., 312 p. 3 fr. 50. [4490

ARBOUVILLE (Mme d'). Une vie heureuse, suivi de : Une histoire hollandaise. Paris, Librairie nouvelle. In-18 j., 259 p. 3 fr. 50, [4491

Aventures de Jacques Morel. Paris, Lib. générale de vulgarisation. In-16, 156 p. et grav. 75 cent. [4492

AYMARD (G.). Don Marcos. Paris, Librairie générale de vulgarisation. In-16, 159 p. avec vignettes. [4493

BADIN (A.). Couloirs et Coulisses. Paris, Librairie nouvelle. In-18 j., 365 p. 3 fr. 50. [4494

BARRACAND (L.), Le Bonheur au village. Paris, Charavay frères. Gr. in-16, 224 p. avec vign. 2 fr. 25. [4495

BARRACAND (L.). Hilaire Gervais, histoire d'un enfant. Paris, Charavay frères. Gr. in-16, 187 p. et grav. 1 fr. 75. [4496

Basil le Forestier. Paris, Librairie générale de vulgarisation. In-18 j., 224 p. et grav. 1 fr. [4497

BAUQUENNE (A.), La Belle Madame Le Vassart, roman parisien. Paris, Ollendorff. In-18 j., 386 p. 3 fr. 50. [4498

BÉNIGNE (A.). Les Audacieuses. Illustrations de J. Beauduin. Paris, Marpon et Flammarion. In-18 j., 193 p. 5 fr. (Il a été tiré 50 ex. sur pap. de Hollande). [4499

BERGSOE (G.). Pillone. l'amphithéâtre des Flaviens, suivi de : l'Homme de pierre. Traduit du danois par Charles Simond. Paris, Oudin. In-18 j., VIII-301 p. 3 fr. [4500

BERLIÈ (A.). Aventures amoureuses de Michel Antonius. Paris, Librairie des auteurs modernes. In-18 j., 310 p. et grav. [4501

BLACHE (N.). Au pays du mistral. Paris, Ollendorff, In-18 j., VII-315 p. 3 fr. 50. [4502

BLESSEL (O.). Les Voyages d'un rat, imité de l'anglais. Paris, Hachette et Ce. In-16, 160 p. avec vign. 60 cent. [4503

BLOCQUEVILLE (Mme de). Roses de Noël, pensées d'hiver. Paris, Ollendorff. In-32, XIII-254 p. 4 fr. [4504

BORNIER (H. de). Comment on devient belle. Paris, Dentu. In-18 j., 326 p. 3 fr. [4505

BOUTIQUE (A.). Mal mariée. Paris, Ollendorff. In-18 j. 312 p. 3 fr. 50. [4506

BOUVIER (A.). La Petite Cayenne. Paris, Marpon et Flammarion, In-18 j., 329 p. 3 fr. 50. [4507

BOUVIER (A.). Le Fils de l'amant. Paris, Marpon et Flammarion. In-18 j., 401 p. 3 fr. 50. [4508

BRECHEMIN (L.). Joyeuses chroniques parisiennes. Paris, Aubineau. Gr. In-16, 191 p. 5 fr. [4509

CAVALIER (E.). La Créole parisienne. Paris, Marpon et Flammarion. In-18, 410 p. 3 fr. 50. [4510

Correspondance du père Ambroise avec sa pénitente, par Un sénateur. Paris, Degorce-Cadot. In-18 j., VII-343 p. 3 fr. 50. [4511

DARC (D.). Canifs et Contrats. Paris, libr. Ollendorff. In-18 j., 301 p. 3 fr. 50. [4512

DARC (D.). Voyage autour du bonheur. Préface par Armand Silvestre. Paris, Marpon et Flammarion. In-18 j., XVI-344 p. avec vign. 5 fr. [4513

DIA (G.). Jacques Lecomte. Paris, Rolland. In-18 j., 300 p. 3 fr. 50. [4514

DEMESSE (H.). Un martyre ! Paris, libr. Frinzine, Klein et Ce. In-18 j., 371 p. 3 fr. 50. [4515

DICKENS (C.). David Copperfield. Edition abrégée. Paris, Hachette et Ce. In-8, 328 p. avec vign. 3 fr. [4516

DORÉ (Mme C.). Drohennic, ou le Blessé des Vosges ; Fables, comédies, etc. Paris, Téqui. In-12, 250 p. 2 fr. [4517

DOSTOIEVSKY (T.). Humiliés et offensés. Traduit du russe par Ed. Humbert. Paris, Plon, Nourrit et Ce. In-18 j., 364 a. 3 fr. 50. [4518

DREVET (L.). Nouvelles et Légendes dauphinoises. La Perle du Trièves. Grenoble, impr. Ve Rigaudin. In-8. 312 p. 3 fr. [4519

DU BOISGOBEY (F.). Babiole, Paris, Plon Nourrit et Ce. 2 vol. in-18 j. T. I, 210 p.; t. II, 280 p. 6 fr. [4520

DUBUT DE LAFOREST. Belle-Maman, mœurs contemporaines. Paris, Dentu. In-18 j., VIII-315 p. 3 fr. [4521

DUPLESSIS (P.). Juanito le harpiste. Paris, Librairie générale de vulgarisation. In-16, 157 p. 75 cent. [4522

DUPLESSIS (P.). Les Peaux-Rouges. Paris

Librairie générale de vulgarisation. In-18 j., 224 p. et grav. 1 fr. [4523

DUPLESSIS (P.). Le Roi de la Sierra. Paris. Librairie générale de vulgarisation. In-16, 157 p. et grav. 75 cent. [4524

DURUY (G.). Andrée. 1re et 2e éditions. Paris. Hachette et Ce. In-18 j., 378 p. 3 fr. 50. [4525

FERRY (G.). Les Deux Maris de Marthe. Paris, Libr. nouvelle. In-18 j., 422 p. 3 fr. 50. [4526

FRESCALY (M.). Fleur d'alfa, roman de mœurs espagnoles. Paris, Charpentier et Ce. In-18 j., 315 p. 3 fr. 50. [4527

GEORGES (P.). Le Roi de mer. Paris, Téqui. In-12, 335 p. 2 fr. [4528

GIRARDIN (J.). Fillettes et Garçons. Paris, Hachette et Ce. In-18 j., 191 p. avec vign. 1 fr. [4529

GIRON (A.). Une lune de miel. Paris, Ollendorff. In-18 j., 352 p. 3 fr. 50. [4530

GOBIN (A.). Un conseil de famille. Paris, Ollendorff. In-18 j., 312 p. 3 fr. 50. [4531

GRANGE (J.). Mémoires d'un vieux drapeau. Paris, Téqui. In-12, 464 p. 2 fr. [4532

GRÉVILLE (H.). Un crime. Paris, Plon, Nourrit et Ce. In-18 j., 322 p. 3 fr. 50, [4533

HAILLY (G. d') et TENISSEY (P.). Les Etapes féminines. Claudia Vernon. Paris, Marpon et Flammarion. In-18 j., 368 p. 3 fr. 50. [4534

HENRY (T.). Les Amours du crime ; la belle Miette. Paris, Frinzine, Klein et Ce. In-18 j., 314 p. 3 fr. [4535

HEULHARD (A.). Scènes de la vie fantaisiste. Paris, Charpentier et Ce. In-18 j., 341 p. 3 fr. 50. [4536

JANIN (J.). Contes, Nouvelles et Récits. Paris, Delagrave. In-8, 295 p. et 23 grav. 2 fr. 90. [4537

LABESSE (E.). Le Livre d'images. Paris, Librairie générale de vulgarisation. In-8, 248 p. et grav. 1 fr. 50. [4538

LARGE (Mme H.). Petite Marie. Paris, Delhomme et Briguet. In-18 j., 314 p. 3 fr. [4539

LAROCQUE (J.). Par delà la Manche. Paris, Librairie générale de vulgarisation. Petit in-8, 223 p. avec grav. 2 fr. [4540

LECONTE (L.). La Métamorphose de Silvano, conte d'Espagne. Saint-Omer, imp. et lib. Fleury-Lemaire. In-12, 188 p. [4541

LE FRANC (H.). Les grands Cœurs, suivis de : Hervé de Saint-Alban. Paris, Palmé. In-12, 310 p. 3 fr. [4542

LELION-DAMIENS (L. E.). Œuvres, Nouvelles. Paris, Cretté. In-18 j., 251 p. 2 fr. [4543

LE ROY (A.). L'Argent de la femme. Paris, lib. Ollendorff. In-18 j., 275 p. 3 fr. 50. [4544

LEVERDIER (H.) et MAUBRYAN (H.). Scènes de la vie annamite. Khi-Hoa. Paris, Ollendorff. In-18 j., 227 p. 3 fr. 50. [4545

L'héritage de Jacques Farmel. Paris, impr. Lahure. In-18 j., 221 p. [4546
Non mis dans le commerce.

LÉGÉARD (S.). Au caprice de la plume. études, fantaisies, critique. Paris, Hachette et Ce. In-18 j., VI-431 p. 3 fr. 50. [4547

MALDAGUE (G.). La Parigote. Paris, Dentu. In-18 j., 418 p. 3 fr. [4548

MARMIER (X.). Le Succès par la persévérance, douze histoires et un conte. Paris, Hachette et Ce. In-8, 283 p. et grav. 3 fr. [4549

MARRYAT (Miss F.). Deux amours, roman. Traduit de l'anglais, avec l'autorisation de l'auteur, par G. Labouchère. Paris, Hachette et Ce. 2 vol. in-18 j. t. I, 267 p.; t. II, 251 p. 2 fr. 50. [4550

MISTRAL (F.). Nerto, nouvelle provençale. Avec la traduction française en regard. 2e édition. Paris, Hachette et Ce. Petit in-8, 388 p. et grav. 5 fr. [4551

MONTET (J.). L'Amour - tragique. Paris, Ollendorff. In-18 j., 323 p. 3 fr. 50. [4552

NAVERY (R. de). Histoires chevaleresques. Paris, Delagrave. In-8, 304 p. et grav. 2 fr. 90. [4553

NORMAND (J.). Le Monde où nous sommes. Paris, C. Lévy. In-18 j., 387 p. 3 fr. 50. [4554

OHNET (G.). Les Batailles de la vie. Les Fleuron. Paris, Ollendorff. In-18 j., 467 p. 3 fr. 50. [4555

PARIA-KORIGAN (Mme Emile Lévy). Jean Lhermenier. Paris, Ollendorff. In-18 j., 297 p. 3 fr. 50. [4556

PFEIFFER (Mlle E.). Légendes et récits, traduits de l'allemand. Paris, Téqui. In-12, IV-264 p. 1 fr. 50. [4557

PICHON (L.). L'Amant de la morte. Paris, Marpon et Flammarion. In-18 j., VIII-260 p. 3 fr. 50. [4558

RESTIF DE LA BRETONNE. Monsieur Nicolas, ou le Cœur humain dévoilé, mémoires intimes. Réimprimé sur l'édition unique et rarissime publiée par l'auteur en 1796. T. XIII, XIV (et dernier). Paris, Lieux. 2 vol. in-8, 324 et 232 p. et portrait. Les tomes XIII et XIV se vendent ensemble 7 fr. [4559

RICHEPIN (J.). Les Blasphèmes. 4e édition. Paris, Dreyfous. In-18 j., 347 p. 3 fr. 50. [4560

SAULT (A. de). Le Docteur Richard. Paris, Oudin. In-18 j., 276 p. 3 fr. [4561

SILVESTRE (A.). En pleine fantaisie. Illustrations de Beauduin. Paris, Marpon et Flammarion. In-18 j., 372 p. 3 fr. [4562

THÉO-CRITT. La Colonelle Durantin. Avec une préface par le colonel Ramollot. Paris, lib. Ollendorff. In-18 j., XXIII-283 p. 3 fr. 50. [4563

THEURIET (A.). Nouvelles. Paris. Lemerre. Petit in-12, 305 p. 6 fr. [4564

VERNIER (V.). Les Liaisons dangereuses d'aujourd'hui et autres histoires. Paris, Dentu. In-18 j., 306 p. 3 fr. [4565

WODZINSKI (comtesse). La Princesse Lamanzoff. Paris, C. Lévy. In-18 j., 404 p. 3 fr. 50. [4566

ZOLA (E.). Thérèse Raquin. Paris, Charpentier et Ce. In-32, XII-408 p. et 2 grav. de Manesse d'après Alaux. 4 fr. [4567

AMIEL (H.-Fr.), Fragments d'un journal intime, précédés d'une étude par E. Scherer. 3e édit., tome I. Genève et Bâle, H. Georg. In-8, 236 p. 3 fr. 50. [4568

E. W. de C. (Mme). La tour de Lough Erne, nouvelle irlandaise. Lausanne, Mignot. In-12, 330 p. 3 fr. 50. [4569

BARBONI (L. F.). La Confessione : romanzo storico del sec. XVII. Milano, ditta N. Battezzati editr. 4 vol. in-32. 2 fr. [4570

CALANDRA (Edoardo). La bell' Alda : leggenda. Torino, F. Casanova edit. In-8, 119 p. avec dessins. 3 fr. [4571

CURTI (P. A.). Madama di Celan : romanzo storico. 3.a edizione. Milano, ditta Natale Battezzati editr. 6 vol. in-32. 3 fr. [4572

DI GIACOMO (Salvatore). Nennella : bozzenti napoletani. Milano, E. Quadrio. In-16, 167 p. 7 fr. [4573

GUERRERO (T.). Las trece noches de Cármen; encantos de la vida ideal (antitesis de la novela de H. Paul de Kock. « Las trece noches de Juanita). » Tercera edición. Madrid, impr. de G. Hernando. In-8, 190 p. 1 fr. 50. [4574

MONSALVE (C.). Juvenilia. — Gris. — Mosquito. — Uoon Light. — Cómo viven. — El ave de Zeus. — Estela. — El ombre de Piedra. — De un mundo á otro. — La botella de Champagne.— El Gnomo.— Historia de un paraguas. Buenos Aires. Impr. de El Diario. In-8, 299 p. 4 fr. [4575

Novelle portoghesi. (Da una recente pubblicazione di Theophilo Braga). Palermo, tip. Amenta. In-16, 19 p. [4576
Non mis dans le commerce.

VERITAS (V.). La missione della donna : 2.a ediz., aumentata di nuovi capitoli. Firenze, tip. Cellini. In-16, 127 p. [4577

FREYTAG (Gust.). Die verlorene Handschrift. Roman in 5 Büchern. 14e édit. 2 parties. Leipzig, Hirzel. Gr. in-8, 378 et 505 p. 7 fr. 80. [4578

ÓKAI (Maurus). Die armen Reichen. Roman. 4e édition. Berlin, Janke. In-8, 287 p. 2 fr. 60. [4579

PRIELMAYER (Gust. von). Der Krainer Hans. Eine Geschichte aus dem bayer. Walde. Würzburg, Kreszner. In-8, 408 p. 5 fr. [4580

RASCH (Julius). Irona. Roman uit Hongarije. Naar het Hoogd. Haarlem, G. G. Vonk. 2 vol. in-8, 292 et 297 p. 15 fr. [4581

SCHÜCKING (Levin). Grosze Menschen. Roman. Breslau, Schottländer. 3 vol. in-8, 248, 218 et 256 p. 18 fr. [4582

WERNER (E.). Onder betoovering. Vertaling von Hermina. 2e druk. Arnhem, P. Gouda Quint. In-8, 391 p. 4 fr. [4583

ZOLLERN (Hans von). Nach Canossa. 1. Abth. : In der heiligen Stadt Rom. Historischer Roman. Dresden, Minden. 2 vol. in-8, 385 et 434 p. 10 fr. [4584

Critique et Histoire littéraire.

CROISET (A.). Histoire littéraire. Leçons de littérature grecque. Paris, G. Masson. In-12, 255 p. 2 fr. [4585

MÜLLER (Karl Otfr.). Geschichte der griechischen Litteratur bis auf das Zeitalter Alexanders. Fortgesetzt v. Prof. Emil Heitz. 2e vol. 2e partie. Stuttgart, Heitz. Gr. in-8, VI-462 p. Chaque partie, 7 fr. 50. [4586

HERWERDEN (H. van). Studia critica et epicritica in Pindarum. Trajecti ad Rhenum, J. L. Beijers. In-8, 72 p. 2 fr. 20. [4587

MAYER (Max.). De Euripidis mythopoeia capita II. Berlin, Mayer & Müller. Gr. in-8, 83 p. 2 fr. [4588

Commentaria in Aristotelem græca, edita consilio et auctoritate academiæ litterarum regiæ borussicæ. Vol. XXIII. Partes III-IV. Berlin, G. Reimer. Gr. in-8. 12 fr. (Inhalt : III. Themistii quæ fertur in Aristotelis Analyticorum priorum librum I paraphrasis, ed. Max. Wallies. (X-164 p.). — IV. Anonymi in Aristotelis sophisticos elenchos paraphrasis, ed. Mich. Hayduck. (VI-84 p.). [4589

PRÆTORIUS (Ernst). De legibus Platonicis a Philippo Opuntio retractatis. Dissertatio philologica. Bonn, Behrendt. In-8, 46 p. 1 fr. 25. [4590

GIRARD (J.). Essai sur Thucydide. Nouvelle édition. Paris, Hachette et Ce. In-18 j., XVI-302 p. 3 fr. 50. [4591

UHLE (Paul). Quæstiones de orationum Demostheni falso addictarum scriptoribus. Particula I. De orationum XXXV, XXXXIII, XXXXVI-L. LII. LIII. LIX. scriptoribus. Dissertatio inauguralis. Hagen, Risel & Co. Gr. in-8, 120 p. 3 fr. [4592

COHN (Leop). De Heraclide Milesio grammatico scripsit, fragmenta collegit, disposuit, illustravit L. C. Berlin, Calvary & Co. Gr. in-8, 111 p. 5 fr. [4593

WÖRNER (Konrekt. Dr. E.). Die Sage v. den Wanderungen d. Æneas bei Dionysios v. Halikarnasos u. Vergilius. Leipzig, Hinrichs' Sort.). Gr. in-4, 28 p. 1 fr. 75. [4594

VOLKMANN (Rich.). Plotini Enneades, præmisso Porphyrii de vita Plotini deque ordine librorum ejus libello ed. Leipzig, Teubner. In-8. LVI-526 p. 7 fr. 50. [4595

OSTERMAYER (Frdr.). De historia fabulari

in comœdiis Plautinis. Dissertatio inauguralis. Gryphiswaldiæ. (Jena, Pohle.) In-8, 64 p. 1 fr. 75. [4596

Steinbrück (Gymn.-Oberlehr. Prorekt. F.). Quibus de causis Ciceronis de oratore liber videatur dignissimus, qui in prima gymnasii classe legatur. Demmin, Frantz. Gr. in-4, 19 p. 1 fr. 30. [4597

Basiner (Osc.). De bello civili Cæsariano. Quæstiones Cæsarianæ. Pars I. Dissertatio inauguralis. Dorpati Livonorum. Gr. in-8, VI-78 p. 2 fr. 25. [4598

Preuss (Studienlehr. Dr. Siegm.). Vollständiges Lexikon zu den pseudo-cäsarianischen Schriftwerken. Erlangen, Deichert. Gr. in-8, 433 p. 9 fr. 60. [4599

Portioli (Attilio). XIX°. Centenario di Virgilio : Mantova a Virgilio. Mantova, tip. Mondovi. In-fol, 28 p. [4600

Mariantoni (T.). Studiando Catullo e Orazio : esperimenti metrici. Rieti, stabil. tipogr. Trinchi. In-16. 1 fr. [4601

Urbini (Giulio). Properziana. Perugia, tip. Boncompagni. In-8, 214 p. 3 fr. 50. [4602

Bauns (Prof. Dr. Ivo). Lucrez-Studien. Freiburg i/Br., Mohr. Gr. in-8, 80 p. 2 fr. 60. [4603

Cohn (Dr Arth.). Quibus ex fontibus S. Aurelii Victoris et libri de cæsaribus et epitomes XI capita priora fluxerint, Quæstio historica. Accedunt variæ lectiones codicis Bodleiani adhuc ignoti. Berlin, Adf. Cohn. Gr. in-8, 106 p. 3 fr. 75. [4604

Schneider (Dr Ceslaus M.). Areopagitica. Die Schriften des hl. Dionysius vom Areopag. Eine Verteidigg. ihrer Echtheit. Regensburg, Manz. Gr. in-8, 283 p. 5 fr. [4605

Gebhardt (Osc. von) et Harnack (Adf.). Texte u. Untersuchungen zur Geschichte der altchristlichen Literatur, 2e vol. Contient : Lehre der zwölf Apostel, nebst Untersuchgn. zur ältesten Geschichte der Kirchenverfassg. u. d. Kirchenrechts v. Adf. Harnack. Leipzig, Hinrichs' Verl. In-8, 170 p. 6 fr. 50. [4606

Bargès (J. L.). Rabbi Yapheth Abou, Aly, Ibn-Aly Bassorensis, karaitarum doctoris sapientissimi, in Canticum canticorum commentarium arabicum, quod ex unico Bibliothecæ nationalis Parisiensis manuscripto codice in lucem edidit atque in linguam latinam transtulit J. J. D. Bargès, sacræ theologiæ doctor et in Sorbona linguæ sanctæ hebraicæ professor. Paris, Leroux, Gr. in-8, XXXII-340 p. 20 fr. [4607

Reineke, der Fuchs. Nach der niedersächs. Bearbeitg. (Lubeck 1498] d. fläm. Reinart v. Willem in's Hochdeutsche übertr. v. J. N. B. München, Literarisch-artist. Anstalt. In-16, VII-177 p. 3 fr. 35. [4608

Petit de Julleville (L.). Histoire littéraire ; Leçons de littérature française. I. Des origines à Corneille. Paris, G. Masson. In-12. 271 p. 2 fr. [4609

Molinier (C.). Un traité inédit du XIIIe siècle contre les hérétiques cathares (bibliothèque de la ville de Toulouse, manuscrit n° 301, 1re série). Bordeaux, impr. Gounouilhou. In-8, 30 p. 2 fr. 50. [4610

Hervieux (L.). Les Fabulistes latins depuis le siècle d'Auguste jusqu'à la fin du moyen âge. Phèdre et ses anciens imitateurs directs et indirects. Paris, Firmin-Didot et Ce. 2 vol. in-8. T. I, VIII-731 p.; t. II, 858 p. 15 fr. [4611

Bonnard (J.). Les Traductions de la Bible en vers français, au moyen âge. Paris, Champion. In-8, II-250 p. 5 fr. [4612

Giordano (prof. Giovanni). Studii sulla Divina Commedia di Dante Alighieri. Vol. I Napoli, tip. dell'Accademia R. delle Scienze. In-16, 396 p. 5 fr. [4613

Lumini (prof. Apollo). Dante Alighieri e gli Aretini : studio. Arezzo, tip. Cagliani. In-16, 46 p. 1 fr. [4614

Stapfer (P.). Shakespeare et l'antiquité, drames et poemes antiques de Shakespeare. Nouvelle édition. Paris, Fischbacher. In-18 j., 433 p. 7 fr. [4615

Weilen (Alex von). Shakespeares Vorspiel zu « Der Widerspenstigen Zähmung. » Ein Beitrag zur vergleich. Litteraturgeschichte. Frankfurt a/M. Literar. Anstalt. Gr. in-8, VII-83 p. 2 fr 70. [4616

Boulay (le P.). Andromaque, tragédie de Racine. Etude littéraire, accompagnée du texte et d'un commentaire historique, philologique et littéraire. Paris, Poussielgue frères. In-18, 255 p. 2 fr. 50. [4616

Ulbach (L.). Association littéraire internationale. La Hollande et la Liberté de penser au XVIIe et au XVIIIe siècle, avec une introduction. Paris, Librairie nouvelle. In-18 j., 275 p. 3 fr. 50. [4617

Gaedertz (Karl Thdr). Das niederdeutsche Schauspiel. Zum Kulturleben Hamburgs. Contient : 1. Das niederdeutsche Drama von den Anfängen bis zur Franzosenzeit. (XVI-253 p.) ; 2. Die plattdeutsche Komödie im 19. Jahrh. (XVI-281 p.. Berlin, Hofmann et Ce. 2 vol. in-8 9 fr. 40. [4618

Wiemann (Rekt. Dr.). Wörterverzeichnis nebst Redensarten zu Charles XII. [Buch III u. IV.] Gotha, Schloesznann. In-16 51 p. 1 fr. [4619

Luzio (Alessandro). Manzoni e Diderot : « La Monaca di Monza » e « La religieuse ». Saggio critico. Milano, frat. Domolard edit. In-16, 96 p. 1 fr. [4620

Pflrideber (Prof. Dr. Edm.). Leibniz u.

Geulinx, m. besond. Beziehg. auf ihr beidufseit. Uhrengleichniss. Tübingen, (Fues): lh-4, 78 p. 3 fr. [4621

MARITON (P.). Joséphin Soulary et la pléiade lyonnaise (Victor de Laprade, Pierre Dupont, Jean Tisseur, Louisa Siefert, Paul Chenavard. Paris, Marpon et Flammarion. In-18 j., 145 p. et portrait. 5 fr. [4622

Tiré à 25 exemplaires.

SPASOVIC (V. D.). Geschichte der slavischen Literaturen. Nach der 2. Aufl. aus dem Russ. übertr. v. Traug. Pech. Autoris. Ausg. 2 vol. 2e partie. Cecho-Slovaken. Lausitzer Serben. Leipzig, Brockhaus. Gr. in-8, VII-509 p. Chaque partie : 13 fr. 75. [4623

TORRACA (Fr.): Studii di storia litteraria napoletana. Livorno, Vigo. In-16, 470 p. 5 fr. [4624

PÖRLCHAU (Oberlehr. Dr Arth.): Die livländische Geschichtsliteratur im J. 1883. Riga, Kymmel. In-12, 87 p. 1 fr. 50. [4625

Épistolaires. Polygraphes. Mélanges littéraires.

DIDEROT. Les Eleuthéromanes. Edition du Centenaire. Paris, Ghio. In-18, 103 p. 1 fr. 25. [4626

MAISTRE (J. de). Œuvres complètes. Nouvelle édition, contenant ses œuvres posthumes et toute sa correspondance inédite. T. III. De l'église gallicane ; Lettre sur l'inquisition espagnole. Lyon. Vitte et Perrussel. In-8, VII-406 p. [4627

MONTALEMBERT (Comte de). Lettres à un ami de collège (1827-1830). Nouvelle édition, augmentée des réponses de Léon Cornudet, avec avant-propos et épilogue par Michel Cornudet. Paris, Lecoffre. In-8, XIV-473 p. et 2 portraits. 5 fr. [4628

JANIN (Jules). Causeries littéraires et historiques, (Molière ; le Bon Rollin; Daniel de Foë, etc. Paris, Delagrave. In-8, 303 p. et 32 grav. 2 fr. 99. [4629

NODIER (C.). Souvenirs de la Révolution et de l'Empire. Nouvelle édition, avec notes et augmentations considérables. Paris, Charpentier et Ce. 2 vol. in-18 j. T. I, XII-400 p.; t. II, 372 p. 7 fr. [4630

SAND (G.). Œuvres complètes. Correspondance (1812-1876). T. V. Paris, libr. nouvelle. In-18 j., 402 p. 3 fr. 50. [4631

HUGO (V.). Œuvres complètes. Edition définitive d'après les manuscrits originaux. Histoire. III. Histoire d'un crime, déposition d'un témoin. II. Troisième journée : le Massacre ; Quatrième journée : la Victoire ; Conclusion : la Chute. Paris, Hetzel et Ce. In-8, 344 p. 7 fr. 50. [4632

HUGO (V.). Perlas literarias, escogidas y entresacadas de muchas de sus obras, por Eusebio Freixá. Madrid, impr. de de Cao y de Val. In-8, 243 p. 2 fr. 50. [4633

TCHENG-KI-TONG (Colonel). Les Chinois peints par eux-mêmes Paris, Librairie nouvelle. In-18 j., X-297 p. et portrait de l'auteur. 3 fr. 50. [4634

WITKOWSKI (G. J.). Le mal qu'on a dit des médecins, 1re série : Auteurs grecs et latins. Marpon et Flammarion. In-18, VIII-243 p. 3 fr. 50. [4635

CHATAIN (l'abbé). Correspondance de deux amis sur la religion. Paris, Delhomme et Briguet. In-18 j., XII-417 p. 3 fr. 50. [4636

MOUTON (E.). Voyages et aventures du capitaine Marius Cougourdan, commandant le trois-mâts La Bonne-Mère du port de Marseille. Portrait du capitaine dessiné par l'auteur. Paris, Ollendorff. In-18 j., XIII-365 p. 3 fr. 50. [4637

DERAMEY (J. P.). Trois jours à Berlin. Paris, Ghio. In-8, 143 p. 2 fr. [4638

PIOTROWSKI (R.). Souvenirs d'un Sibérien, extraits des mémoires de Rufin Piotrowski et traduits du polonais avec l'autorisation de l'auteur. Paris, Hachette et Ce. In-18 j., VIII-255 p. 1 fr 25. [4639

GIORDANO-ZOCCHI (Vincenzo). Saggi d'arte: premessevi alcune pagine di G. Aurelio Costanzo. Napoli, Pierro edit. In-16, 205 p. 3 fr. [4640

SENOFONTE PARTENIO. Scritti d'arte : opusc. II; ossia Risposta ad alcune lettere critiche, e trattazione intorno al sentimento di genere patetico. Recanati, tip. Simboli. In-16, 70 p. [4641

PAAP (Willem). Bombono's. Eene satire. Amsterdam, Wilms. In-8, 134 p. 3 fr. [4642

JANSSEN (Johs). An meine Kritiker, Nebst Ergänzgn. u. Erläutergn. zu den 3 ersten Bdn. meiner Geschichte d. deutschen Volkes. Freiburg i/Br. Herder. Gr. in-8, XI-227 p. 3 fr. [4643

JÓKAI'S (Mor.). Ausgewählte Schriften. Fasc. 106-119. Preszburg, Stampfel. Gr. in-8. Chaque fascicule : 60 c. [4644

HISTOIRE

Géographie. Topographie. Ethnographie.

SIMON (Sem.-Lehr. Dr Max.). Methodischer Leitfaden der Geographie, Ein Wiederholungsbuch f. Schüler in übersichtl. Darstellg. 5e éd. Berlin, Spaeth. In-8, IV-76 p. 1 fr. [4645

IRION (Mme). Chansonnettes géographi-

ques des départements de la France avec leurs villes principales, classés par bassins. Paris, Delafontaine. In-12, 60 p. [4646

Travaux de l'association des sociétés suisses de géographie dans sa deuxième session à Genève, les 29, 30 et 31 août 1882. Genève, Stapelmohr. In-8, 206 p. et 1 carte. 4 fr. [4647

RECLUS (E.). Nouvelle géographie universelle, la terre et les hommes. T. IX. L'Asie antérieure, contenant 160 cartes, dont 5 en couleur hors texte et 85 grav. Paris, Hachette et Ce. Gr. in-8, 955 p. 30 fr. [4648

LANIER (L.). L'Afrique, choix de lectures de géographie, accompagnées de résumés, d'analyses, de notes explicatives et bibliographiques. Paris, Ve Belin et fils. In-18 j., X-920 p. avec 57 vign. et 42 cartes. 6 fr. 50. [4649

JOUVENEL (baron de). L'Algérie ; Un coup d'œil sur son administration, son agriculture, ses chemins de fer et ses destinées. Paris, Goin. In-8, 71 p. 3 fr. [4650

HUE (G.) et HAURIGOT (G.). Nos petites colonies : Saint-Pierre et Miquelon ; le Gabon ; la Côte d'Or ; Obock ; Mayotte: Nossi-Bé ; Sainte-Marie de Madagascar, etc. Paris, Oudin. In-18 j., VII-351 p. et cartes. 3 fr. 50. [4651

LAILLET (E.). La France orientale ; l'Ile de Madagascar. Sa situation, ses produits, ses habitants et leurs mœurs ; la France à Madagascar depuis sa découverte jusqu'à nos jours. Paris, Challamel aîné. In-18 j., 215 p. 3 fr. 50. [4652

Sénégal et Niger. La France dans l'Afrique occidentale (1879-1883) ; texte et atlas. Paris, Challamel aîné. 2 vol. in-8. Texte, 460 p. et planche ; atlas, 6 p., 6 cartes et 16 pl. 15 fr. [4653

SORELA. Les Possessions espagnoles du golfe de Guinée, leur présent et leur avenir. Paris, Lahure. In-8, 47 p. et carte. [4654

DE GIORGI (C.). Cenni di geografia fisica della provincia di Lecce. Lecce, tip. Salentina. In-8, 121 p. 2 fr. [4655

TINKHAUSER's (G.). Topographisch-historisch-statistische Beschreibung der Diöcese Brixen m. besond. Berücksicht. der Kulturgeschichte u. der noch vorhandenen Kunst- u. Baudenkmale aus der Vorzeit. Fortgesetzt v. Priest. Ludw. Rapp. 3e volume. Brixen, Weger. Gr. in-8, 476 p. 9 fr. 40. [4656

KOLBENHEYER (Prof. Karl.). Die Hohe Tatra. Im Auftrage d. ungar. Karpathen-Vereines verf. Mit 12. Illustr., 2 Panoramen u. 4 Karten. Teschen, Prochaska. In-8, VIII-191 p. 5 fr. [4657

MÜLLER (H.) et RIEMER (C.). Karte v. Angra Pequena (1 : 2,000,000) u. Süd.-Afrika. 1 : 8,000,000. Chromolith. Weimar: Geograph. Institut, In-fol. 1 fr. [4658

Voyages.

DEVIC (L. M.). Le Voyage de Monferran, de Paris à la Chine, publié d'après un manuscrit de la bibliothèque de la Faculté de médecine de Montpellier. Paris, Maisonneuve frères et Leclerc. In-8, 36 p. 3 fr. (Extr. du *Bulletin* de la Société languedocienne de géographie.) [4659

JOANNE (P.). Itinéraire général de la France. De la Loire à la Gironde, Poitou et Saintonge. Paris, Hachette et Ce. In-18 j., XXVIII-259 p. avec 3 cartes et 5 plans. 7 fr. 50 c. [4660

JOANNE (P.). Vichy et ses environs. Paris, Hachette et Ce. In-32, XVI-131 p. avec 36 vign., carte et plan. 2 fr. [4661

PASSARGE (L.). Sommerfahrten in Norwegen. Reiseerinnerungen. Natur- u. Kulturstudien. Leipzig, Schlicke. 2 vol. gr. in-8, VI-303 et 325 p. 12 fr. 50. [4662

Gids en Reisboek voor de stad en de provincie Utrecht. Utrecht. Firma L. E. Bosch en zoon. In-8, 163 p. 3 fr. 40. [4663

Guide pour Heidelberg et ses environs. Avec les plans de la ville, des ruines du château et du jardin de Schwetzingen et une carte routière. Würzburg, Woerl. In-16, 24 p. 1 fr. [4664

HLAWACEK (Dr. Ed.). Guide through Carlsbad and its environs. 3e édition. Karlsbad, Feller. In-8, 63 p. 1 lith. et 1 plan color. 3 fr. [4665

KOCH DE BERNECK (M.). La ligne du Gothard, ses lignes d'accès et le lac des Quatre-Cantons, les lacs italiens, Milan et Gênes. Guide du touriste. 2e édition, augmentée. Avec 1 carte spéciale de la ligne du Gothard, les plans de Milan, de Gênes et plusieurs vues. Zürich, Schmidt. In-8, IV-159 p. 2 fr. 50. [4666

JOANNE (P.). Itinéraire de la Suisse, du Mont-Blanc, de la vallée de Chamonix et des vallées italiennes. Paris, Hachette et Ce. In-18 j. à 2 col., contenant 19 cartes, 5 plans et 5 panoramas. 16 fr. [4667

BASSI (dott. Ercole). Escursioni alpine in Valtellina, Engadina, Valsassina, Valbrembana, ecc., colla descrizione delle ascese sui pizzi Legnone, Umbrail, Scalino, Tresero sul corno Stella, ecc. Mantova. tip. Mondovi. In-8. VIII-247 p. 2 fr. [4668

BAEDEKER (K.). L'Allemagne et l'Autriche avec quelques parties des pays limitrophes. Manuel du voyageur. 8e édit. refondue. Avec 28 cartes et 60 plans de villes. Leipzig, Bädeker. In-8, XVIII-449 p. 10 fr. [4669

BERENBERG (Carl). Die Nordsee-Inseln an der deutschen Küste, nebst ihren Seebade-Anstalten. Mit e. (lith. u. color.) Karte der Reisewege u. vielen Zinkogr.

Norden, Braams. In-8, x-190 p. 3 fr. 35. [4670

DUYL (A. G. C. van). Tien dagen in Portugal. Vervolg, met een aanbangsel over het Lourence-Marquez tractaat. 's Gravenhage, Charles Ewings. Petit in-8, 24 p. 2 fr. [4671

SANTINI (m. F.). Intorno al mondo con la R. corvetta « Garibaldi. » Venezia, tip. Fontana. In-8, 500 p. 6 fr. [4672

RUCKERT (Dr. K. Th.). Nach Nord-Afrika. Nach seinem Tagebuch geschildert. Mit vielen Illustr. u. 1 Karte. Würzburg, Woerl. In-16, XI-596 p. 6 fr. 35. [4673

GROS (J.). Voyages, aventures et captivité de J. Bonnat chez les Achantis. Paris, Plon, Nourrit et Cᵉ. In-18 j., IV-285 p. avec 14 grav. et carte. 4 fr. [4674

LANOYE (F. de). Le Nil, son bassin et ses sources, explorations et récits, extraits des Voyageurs anciens et modernes. Paris, Hachette et Cᵉ. In-18 j., 320 p. 2 fr. 25. [4675

ROCHES (L.). Trente-deux ans à travers l'Islam (1832-1864). T. I. Algérie. Abd-el-Kader. Paris, Firmin-Didot et Ce. Petit in-8, 512 p. et portrait. 6 fr. [4676

RUSSEL (S.). Une mission en Abyssinie et dans la mer Rouge (23 octobre 1859-7 mai 1860). Préface de M. Gabriel Charmes. Paris, Plon, Nourrit et Cᵉ. In-18 j., XVIII-311 p. 3 fr. 50. [4677

LORTET (Dr). La Syrie d'aujourd'hui, voyages dans la Phénicie, le Liban et la Judée (1875-1880). Ouvrage contenant 364 gravures, dont plusieurs hors texte, et 9 cartes. Paris, Hachette et Ce. Gr. in-4, 679 p. 50 fr. [4678

GATTEYRIAS (J. A.). A travers l'Asie centrale. Paris, Librairie générale de vulgarisation. In-18 j., VIII-280 p. avec grav. 2 fr. 50. [4679

LEMIRE (C.). L'Indo-Chine : Cochinchine française, royaume de Cambodge, royaume d'Annam et Tonkin. 3e édit., revue et considérablement augmentée. Paris, Challamel aîné. In-8, 415 p. avec 2 cartes teintées, plans et 12 illustrations d'après nature, par MM. Le Rivérend et Dochy. 7 fr. 50. [4680

DOUDART DE LAGRÉE. Explorations et missions de Doudart de Lagrée, capitaine de frégate, premier représentant du protectorat français au Cambodge, chef de la mission d'exploration du Me-Kong et du haut Song-Koi ; Extraits de ses manuscrits, mis en ordre par M. A. B. de Villemereuil, capitaine de vaisseau, et publiés avec le concours d'une commission spéciale sous les auspices de la Société d'ethnographie. Paris, Tremblay. In-4, CXVI-684 p. avec portrait de l'auteur, 7 pl. et carte. 20 fr. [4681

AUMOITTE (A.). Tong-King. De Hanoï à la frontière du Kouang-Si (provinces de Bac-Ninh et Lang-Son). Paris, aux bureaux de la revue l'*Exploration*. In-8, 48 p. avec grav. et carte. 2 fr. [4682

COLQUHOUN (A.). Autour du Tonkin. La Chine méridionale, de Canton à Mandalay. Traduit de l'anglais, avec l'autorisation de l'auteur, par Charles Simond. T. I. Le Kwang-Tung et le Kwang-Si. Paris, Oudin. In-18 j., XII-420 p. avec vign. et portrait. 3 fr. 50. [4683

BEAU DE SAINT-PAUL-LIAS. De France à Sumatra par Java, Singapour et Pinang. Les Anthropophages. Paris, Oudin. In-18 j., 400 p. avec 19 vign. d'après des photographies prises par l'auteur. 3 fr. 50. [4684

ZANNINI (A.). De l'Atlantique au Missisipi, souvenirs d'un diplomate. Paris, Renoult. In-18 j., 271 p. 3 fr. 50. [4685

DE FORESTA (A.). Attraverso l'Atlantico e in Brasile. Roma, Sommaruga edit. In-16, 505 p. 3 fr. [4686

Histoire biblique et ecclésiastique. Missions catholiques.

BOTTARD (Ernest). Démonstration mathématique de l'existence de Dieu et de l'immortalité de l'âme. Châteauroux, impr. Majesté. In-8, 44 p. [4687

MULLER (Konr.) et REDDERSEN (H. O.). Erzählungen aus der biblischen Geschichte. Auf Grund der Scholarchatsverordng. vom Novbr. 1878, betr. den religiösen Unterrichts- u. Memorierstoff. Bremen, v. Halem. In-8, VIII-152 p. 1 fr. 30. [4688

ZÖCKLER (D. O.). Luther als Ausleger d. Alten Testaments, gewürdigt auf Grund seines grösezeren Genesis-Commentars. [Aus : „Evang. Kirchenzeitg." Greifswald, Abel. Gr. in-8, 77 p. 1 fr. 30. [4689

DI GIROLAMO (don Biagio). Trionfo della Chiesa cattolica sul liberalismo moderno, ossia Apologia della vera Chiesa di G. C. Parte II, vol. 4, sez. I. Napoli, tip. Ferrante. In-8, 640 p. 4 fr. [4690

CAMARA (P. T.). obispo auxiliar. Conferencias acerca de las relaciones entre la libertad humana y la Fe católica, pronunciadas en esta corte en los domingos de cuaresma del año 1884. Madrid, Tip. de los Huérfanos del Sagrado Corazón de Jesús. In-8, 183 p. 2 fr. 50. [4691

Acta pontificum romanorum inedita. II. Urkunden der Päpste vom J. c. 97 bis zum J. 1197, gesammelt u. hrsg. von Prof. Dr. J. v. Pflugk-Harttung. 2e vol. 1re partie. Stuttgart, Kohlhammer. In-8, II-406 p. 22 fr. 50. [4692

BÖHMER (J. Fr.). Regista archiepiscoporum Maguntinensium. Regesten zur Geschichte der Mainzer Erzbischöfe v. Bonifatius bis Uriel v. Gemmingen. 742 ?-

1514. 2e vol. Mit Benützg. d. Nachlasses v. Joh. Frdr. Böhmer bearb. u. hrsg. v. Cornelius Will. Innsbruck-Wagner. In-4, 380 p. L'ouvrage complet. 50 fr. [4693

MATHIEU (M.). Quelques pages de l'histoire ecclésiastique de la Lorraine au XIXe siècle. Nancy, impr. Balland. In-8, 84 p. [4694

FREZZA DI SAN FELICE (Filippo). Del camerieri segreti e d'onore del Sommo Pontefice : memorie storiche. Roma, tip. Befani. In-4, XVI-171 p. [4695

Hagiologie. Ordres religieux. Biographie ecclésiastique.

Collegii Salmanticensis fratrum discalceatorum B. Mariæ de Monte Carmeli primitivæ observantiæ cursus theologicus juxta mirum divi Thomæ præceptoris angelici doctrinam. Tomus nonus decimus, continens partem priorem tractatus XXIV de pœnitentia. Editio nova, correcta. Paris, Palmé. In-8 à 2 col., IX-853 p. 10 fr. [4696

BRIMONT (T. de). Saint Ursin, son apostolat dans le Berry et son culte. Bourges, impr. Pigelet et Tardy. In-8, 139 p. et plan. [4697

SFORZA (Gio.). La patria, la famiglia e la giovinezza di papa Niccolò V. Lucca, tip. Giusti. In-8, 400 p. 5 fr. [4698

MAURI (A.), senatore. Vita di san Carlo Borromeo. Milano, Maiocchi edit. In-8, 38 p. 1 fr. [4699

DOUILLET (l'abbé). Sainte Colette, sa vie, ses œuvres, son culte, son influence : ouvrage composé sur les documents primitifs les plus authentiques, etc. Nouvelle édition, précédée d'une lettre de Mgr Freppel à l'auteur. Paris, Téqui. In-12, XLIV-603 p. 10 fr. [4700

DUCIS (le chanoine), archiviste. Le Saint-Suaire à Annecy et la Naissance de saint François de Sales, deuxième partie. Annecy, imp. et lib. Abry. In-8, II-47 p. 3 fr. [4701

MULLE DE LA CERDA (l'abbé Dr. G.). San Isidro labrador patrón de Madrid. Madrid, Imp. y fund. de M. Tello. Libr. de Aguado. In-8, 30 p. 1 fr. [4702

GIAMPAOLI (chanoine L.). Memorie per servire alla storia del b. Giordano da Rivalto. Rocca San Casciano, tip. Cappelli. In-8, 39 p. 1 fr. 40. [4703

DI PRETORO (p. Gaetano). Vita, traslazione, miracoli e novena di san Nicola comprotettore di Guardiagrele. Padova, tip. del Seminario. In-16, 64 p. [4704
Non mis dans le commerce.

JANVIER (l'abbé). Vie de la sœur Saint-Pierre, carmélite de Tours, écrite par elle-même, mise en ordre et complétée à l'aide de ses lettres et des annales de son monastère. 2e édition, augmentée des prières et exercices de réparation de la sœur Saint-Pierre. Paris, Larcher. In-18 j., XVIII-503 p. 3 fr. [4705

Nécrologie. Sœur Marie-Antoinette Vergnol, religieuse de la Visitation au Puy. Le Puy, imp. Freydier, Pet. in-4, 63 p. [4706

Mythologie. Histoire des hérésies et des sociétés secrètes.

VISCERA (Innocenzo). Compendio di mitologia greca e romana ad uso delle scuole per la interpretazione dei classici greci e latini. Torino, stamp. reale della ditta G. B. Paravia e C. di L. Figliardi. In-16, II-132 p. con 43 incisioni intercal. 1 fr. 20. [4707

CABANE (l'abbé A.). Luther et son œuvre. Montpellier, impr. Grollier et fils. In-4, 177 p. [4708

KOLDE (Prof. Thdr.), Martin Luther. Eine Biographie. 2e fasc. Gotha, F. A. Perthes. Gr. in-8, p. 161-320. 3 fr. 75. [4709

WARNECK (D. Gust.). Protestantische Beleuchtung der römischen Angriffe auf die evangelische Heidenmission. Ein Beitrag zur Charakteristik ultramontaner Geschichtschreibung. 1re partie. Gütersloh, Bertelsmann. In-8, XII-233 p. 4 fr. [4710

SCHWALB (Pred. D. Mor.). Kritik der revidierten Lutherbibel. Berlin, Walther & Apolant. Gr. in-8, 36 p. 1 fr. [4711

SCHWETTMANN (Kant.-Organ. C.). Geschichte der Kirche u. Gemeinde St. Jacobi auf der Radewich in Herford. Mit Bezugnahme auf die Entstehg. u. Entwickelg. der Abtei u. Stadt Herford. 2. Aufl. m. 3. Nachträgen üb. die Geschichte v. Herford u. Enger. Herford, Menckford. In-12, 178 p. 1 fr. 25. [4712

BERGGREN (Hofpred. P. Andr.). Uberblick über kirchliche Verhältnisse Schwedens. Leipzig, Böhme. In-8, 62 p. 1 fr. 25. [4713

VALLÈS (F.). Les Conférences spirituelles de l'année 1883, recueil dédié aux groupes de Montpellier, Béziers, Salles-d'Aude et Maraussan. Montpellier, Hamelin. In-12, XXXIII-149 p. 2 fr. [4714

LEONE XIII, papa. Enciclica contro la frammassoneria. Milano, Soc. di S. Paolo per la diffusione della buona stampa, editr. In-32, 31 p. 1 fr. [4715

REBOLD (E.). Allgemeine Geschichte der Freimaurerei, deren alten Documenten und den durch sie errichteten Ehrendenkmälern entnommen. Basel, Krüsi. In-8, 442 p. 8 fr. 40. [4716

Règlements généraux de la maçonnerie écossaise pour la France et ses dépendances (suprême conseil de France. rite écossais ancien accepté). Paris, impr. Hennuyer, 46, rue de la Victoire. In-8, X-151 p. [4717
Réimpression de 1884.

TURINAZ (Mgr). Le Grand péril de notre temps, ou la Franc-maçonnerie. 2e édition. Paris, Bray et Retaux. In-18 j., 189 p. 1 fr. 25. [4718

Histoire universelle, ancienne, du moyen âge, contemporaine. Chronologie.

SEIGNOBOS (C.). Histoire de la civilisation. T. 1: les Ages préhistoriques; Histoire ancienne de l'Orient; Histoire des Grecs; Histoire romaine: le Moyen âge jusqu'à Charlemagne. Paris, G. Masson. In-18 j., IV-424 p. avec 105 fig. 3 fr. 50. [4719

PFLUGK-HARTTUNG (Prof. Dr. Jul. von). Perikles als Feldherr. Stuttgart, Kohlhammer. Gr. in-8, IX-143 p. 3 fr. 35. [4720

LENORMANT (Fr.). La Grande Grèce, paysages et histoire. Tome III: la Calabre. Paris, A. Lévy. In-18 j., 446 p. 7 fr. 50. [4721

REUTER (Ob.-Med.-R. Dr. Karl). Die Römer im Mattiakerland. Wiesbaden, Niedner. In-8, III-50 p. 2 fr. 50. [4722

SCHLEUSSINGER (Studienlehr. Aug.). Studie zu Caesars Rheinbrücke. [Aus: „Blätter f. bayer. Gymn.-Schulwesen".] München, Lindauer. Gr. in-8, 40 p. 1 fr. 35. [4723

PALLU DE LESSERT (C.). Etudes sur le droit public et l'organisation sociale de l'Afrique romaine. Paris, Picard. In-8, 90 p. 3 fr. [4724

Annuaire de la Faculté des lettres de Lyon. 2e année, Fascicule 1. Histoire et géographie. I, Renseignements généraux et programmes des cours; II, Sur l'ancienneté du cheval en Egypte, par A. Lefébure, professeur à la Faculté des lettres de Lyon; III, la Fausse donation de Constantin, examen de quelques théories récentes, par C. Bayet, professeur à la même Faculté; IV, Lyon au commencement du XVe siècle (1416-1420), d'après les registres consulaires, par L. Clédat, professeur à la même Faculté: V, Nantucket, étude sur les diverses sortes de propriétés primitives, par E. Belot, correspondant de l'Institut; VI, la Bataille de Cannes, par A. Breyton, élève des conférences d'histoire à la même Faculté: VII, Note sur un opuscule soi-disant inédit sur J.-J. Rousseau, par L. Fontaine, professeur à la même Faculté. Paris, Leroux. In-8, XVI-204 p. 5 fr. [4725

PETITCOLIN (A.). Les Gaulois et leurs institutions avant la conquête romaine. Paris, impr. Lambert. In-8, 59 p. [4726

Notice et documents publiés pour la Société de l'histoire de France à l'occasion du cinquantième anniversaire de sa fondation et précédés d'une introduction, par M. Ch. Jourdain, de l'Institut. Paris, Loones. In-8, LVI-468 p. 9 fr. [4727

Publication de la Société de l'histoire de France.

CORRÉARD (F.). Histoire nationale et notions sommaires d'histoire générale depuis l'époque gauloise jusqu'au milieu du XVe siècle. Paris, Masson. In-12, VIII-431 p. 2 fr. 50. [4728

PHILIPPSON (Martin). Les origines du catholicisme moderne. La contre-révolution religieuse, au XVIe siècle. Bruxelles, C. Muquardt. In-8, VII-618 p. 10 fr. [4729

COMBES (F.). Lectures historiques à la Sorbonne et à l'Institut, d'après les archives des pays étrangers. 5e livraison. La République helvétique et Louis XIV dans la question de l'Alsace et de la Franche-Comté, d'après une correspondance inédite de Louis XIV avec les cantons suisses (archives helvétiques). Paris. Fischbacher. In-4. p. 145 à 174. 2 fr. [4730

COMBES (F.). Lectures historiques à la Sorbonne et à l'Institut, d'après les archives des pays étrangers. 6 livraison. Complot des Guises en Suisse à la mort du duc d'Alençon, d'après cinq lettres inédites d'Henri de Guise et deux d'Henri de Navarre et de Catherine de Médicis (archives helvétiques). Paris, Perrin. In-4, p. 175 à 201. 2 fr. [4731

Hänsische Geschichtsblätter. Hrsg. vom Verein f. hänsische Geschichte. Jahrg. 1883. Leipzig, Duncker & Humblot. In-8. III-172 p. 6 fr. [4732

ALMEIDA GARRETT (vicomte d'). Portugal na balança da Europa. 5e édition. Lisbonne. in-8, 314 p. 3 fr. 50. [4733

Questions du jour.

1. *En France.*

POLI (O. de) La République et la Monarchie, conférence du 17 février 1884. Arras, imp. Laroche. In-16, 61 p. [4734

CHABOT (l'abbé). La Question des manuels d'instruction morale et civique. (Débats parlementaires; Prétendue orthodoxie des manuels condamnés par l'Index; Nouvelles éditions de ces manuels; Circulaires ministérielles de novembre 1883.) Paris, Poussielgue frères. In-12, IV-210 p. 2 fr. [4735

SURVILLE (de). Le Masque de fer a-t-il été fatal au trône de France? ou les Misères d'une dynastie, de 1703 à 1813. Paris, Ghio. In-8, 50 p. 40 cent. [4736

CORNELY (J.). En Belgique. La Loi de malheur; l'Armée catholique; l'Université de Louvain; l'Organisation électorale. Paris, au journal *le Gaulois*. In-16, 63 p. 15 cent. [4737

2. *A l'Etranger.*

CARVAJAL (José de). España y Marruecos;

discurso pronunciado en la reunión pública de 30 de Marzo de 1884. Madrid, tip. de M. G. Hernández. In-4, 39 p. 2 fr. [4738

Intereses de España en Marruecos. Discursos pronunciados por los Sres. D. Francisco Coello, D. Joaquin Costa, D. Gabriel Rodriguez, D. Gumersindo de Azcárate, D. Eduardo Saavedra y D. José de Carvajal, en el meeting celebrado en el teatro de la Alhambra el dia 30 de Marzo de 1884, por la Sociedrd española de africanistas y colonistas. Mudrid, imp. de Fortanet. In-4, 112 p. 3 fr. [4739

JANVIER (L. J.). Haïti aux Haïtiens. Paris, imp. Davy. In-18, 44 p. [4740

Histoire de France.

1. *Histoire politique générale.*

PIZARD (A.). Les Origines de la nation française (des Gaulois à Charlemagne). Paris, Degorce-Cadot. In-18 j., IV-304 p. 2 fr. 50. [4741

CHALLAMEL (A.). Récits d'autrefois : les Grandes compagnies ; les Etudiants au moyen âge, etc. Paris, Delagrave. 2 fr. 90. [4742

ADRIANI (Marcello). Tre lettere inedite a Nicolò Valori ambasciatore di Firenze presso il re di Francia Luigi XII. Padova, tip. del Seminario. In-16, 15 p. [4743

Non mis dans le commerce.

DURUY (Vict.). Histoire de France. Auswahl. Erklärt v. Prof. Dir. Dr. Frdr. Koldewey. 1er vol.: Die Hugenottenkriege 1559-1598. Berlin, Weidmann. In-8, VI-141 p. et cartes coloriées. 2 fr. 25. [4744

ERCKMANN-CHATRIAN. Epoques mémorables de l'histoire de France. Avant 89. Gr. in-16, 127 p. et 4 grav. 1 fr. 50. [4745

Journal officiel de la Convention nationale, seule histoire authentique et inaltérée de la grande assemblée révolutionnaire. Livraisons 3 à 100. (Fin.) Paris, Librairie populaire. In-4 à 2 col., p. 17 à 795. [4746

CHESLAY (G. R.). La Convention nationale, son œuvre (1792-1795). Paris, Charavay frères. In-8, 320 p. et grav. 3 fr. 50. [4747

PÉZIEUX (J. H.). Fin de la Révolution. 2e édition, augmentée de notes sur la succession légitime au trône de France, avec un appendice sur la question d'Orient. Paris, Delhomme et Brignet. In-8, XX-165 p. avec 6 grav. et photographie. 3 fr. [4748

FRIEDRICHS (Otto). Un crime politique. Etude historique sur Louis XVII. Bruxelles, G. A. Tilmont. Gr. in-8, 626 p. avec deux portraits. 7 fr. 50. 860.

Archives parlementaires de 1787 à 1[illegible] Recueil complet des débats législ[illegible] et politiques des chambres françaises, etc., sous la direction de MM. J. Mavidal et E. Laurent. 2e série. Tome LVI. Seconde restauration : du 11 juillet 1828 au 18 août 1828. Paris, P. Dupont. Gr. in-8 à 2 col., 792 p. [4753

PROTH (M.). Depuis 89. Paris, Charpentier et Cie. In-18 j., XVI-343 p. 3 fr. 50. [4751

2. *Histoire civile, religieuse et militaire.*

CLAYTON (A.). Amour sacré de la patrie! épisode de la guerre de 1870-71. Préface par M. Paul Bert, député, membre de l'Institut. Paris, Picard-Bernheim et Cie. In-18 j., 180 p. avec 25 vign. 1 fr. 50 [4752

JOUANCOUX (J. B.). Souvenirs de l'invasion. Le Combat de Cachy (27 novembre 1870). Amiens, imp. Jeunet. Pet. in-18, 53 p. 75 cent. [4753

SCHAPER (Ludw.). Die 17e Division im Feldzug 1870-71. Guben, Berger. Gr. in-8, 88 p. 2 fr. 35. [4754

MULLER (E.). Les Ecoliers de Châlons (souvenirs de la campagne de France); petite histoire des tambours. Paris, Delagrave. In-8, 296 p. et 19 gravures. 2 fr. 90. [4755

3. *Histoire provinciale.*

LA BORDERIE (A. de). Etudes historiques bretonnes. 1re série. L'Historien et le Prophète des Bretons, Gildas et Merlin. Paris, Champion. In-8, VIII-376 p. 10 fr. [4756

POMPÉRY (E. de). Un coin de la Bretagne pendant la Révolution ; correspondance de Mme Audouyn de Pompéry avec son cousin et Bernardin de Saint-Pierre. Portraits et fac-similé. Paris, Lemerre. 2 vol. in-18. T. I, XXXIX-331 p. ; t. II, VIII-332 p. Le volume, 4 fr. [4757

JOUBERT (A.). Etude sur la vie privée au XVe siècle en Anjou. Paris, Lechevalier ; Angers, imp. et lib. Germain et Grassin. In-8, III-291 p. 6 fr. [4758

Mémoires de la Société archéologique et historique de l'Orléanais. T. XVIII. Paris, Société bibliographique. In-4, 604 p. et atlas in-4 de 13 pl. 12 fr. [4759

FOULQUES DE VILLARET (A. de). Les Antiquités de Saint-Paul d'Orléans, d'après des documents inédits (plans et vue de l'ancienne église). Orléans, Herluison. In-8, 292 p. 7 fr. 50. [4760

REY (A.). Notes sur mon village ; le Château de Leumont d'après les mémoires inédits de J. N. Dufort, introducteur des ambassadeurs (1739-1765). Paris, Champion. In-8, 146 p. et planche. 5 fr. [4761

JULLIOT (G.). Cartulaire sénonais de Balthasar Taveau, procureur au bailliage et siège présidial, de Sens, procureur aux causes et greffier de la chambre de ville. Sens, imp. Duchemin. In-4, XVI-229 p. et planches. 30 fr. (Public.

de la Société archéolog. de Sens.) [4762

Tiré à 200 ex. numérotés.

PAGART D'HERMANSART, secrétaire de la Société des Antiquaires de Morinie. La Ghisle, ou la Coutume de Merville (1451). Saint-Omer, imp. d'Homont. In-8, 86 p. (Extr. du t. XIX des Mémoires de la Société.) [4763

TERNAS (A. de). Recherches historiques sur la seigneurie et les seigneurs de Wagnonville-lès-Douai, suivies de la généalogie de la famille Baudain de Mauville, précédées d'une notice nécrologique sur l'auteur par Félix Brassart, Douaisien. Douai, imp. et lib. Crépin. In-8, 79 p. (Extr. des *Souvenirs de la Flandre wallonne.*) [4764

Tiré à 67 ex. numérotés.

Travaux de l'Académie nationale de Reims. 73e vol. Année 1882-1883. Nos 1-2. Reims, Michaud; Paris, Menu. In-8, 426 p. et planches. 8 fr. [4765

DIETSCH (J.). Une page d'histoire locale : l'Institut de musique, premier conservatoire de Dijon (1793-1786). Dijon, Lamarche. In-8, III-68 p. [4766

BIZOUARD (l'abbé J. T.). Histoire de l'hôpital d'Auxonne (1374-1884). Dijon, Grigne. In-8, XV-332 p. et ¼ grav. 6 fr. [4767

Académie des sciences, belles-lettres et arts de Besançon. Année 1883. Besançon, Dodivers et Cie. In-8, LXII-360 p. et planches. [4768

Additions à l'histoire de Saint-Trivier en Dombes, par Un Dombomane. Lyon, imp. Albert. In-8, 62 p. 2 fr. 50. [4769

LACROIX (l'abbé F. M.). Histoire de Saint-Romain, canton de Crémieu en Dauphiné. Lyon, imp. Jevain. In-4, 62 p. 3 fr. [4770

DURIER (C.). Les Huguenots en Bigorre, documents inédits, publiés pour la Société historique de Gascogne; texte annoté par J. de Carsalade Du Pont. Paris, Champion. In-8, 281 p. 8 fr. 50. (Publication des Archives historiques de la Gascogne.) [4771

GUIBERT (L.). Les Confréries de dévotion et de charité et les Œuvres laïques de bienfaisance à Limoges avant le XVe siècle. Paris, Champion. In-8, 20 p. 2 fr. 50. [4772

LA BOUTETIÈRE (de). Notices historiques. La Roche-sur-Yon, imp. Servant. In-8, XVI-153 p. et 4 portraits photographiés. [4773

Archives historiques du Poitou. Tome XIV. Poitiers, imp. Oudin; Paris, Champion. In-8, XI-400 p. 12 fr. [4774

Histoire étrangère.

1. *Histoire politique.*

KIRCHLECHNER (Karl). Aus den Tagen Herzog Sigmunds d. Münzreichen u. Kaiser Maximilians I. Ein Beitrag zur Cultur-Geschichte Oesterreichs m. besond. Rücksicht auf Tirol in der Uebergangs-Periode vom Mittelalter auf die Neuzeit. [Nach Urkunden d. Statthalterei-Archives u. der Ferdinandeums-Bibliotek in Innsbruck.] Linz, Fink. In-8, 57 p. 1 fr. 70. [4775

HARRISSE (H.). Christophe Colomb, son origine, sa vie, ses voyages, sa famille et ses descendants, d'après des documents inédits tirés des archives de Gênes, de Savone, de Séville et de Madrid, études d'histoire critique. T. I. Paris, Leroux. In-8, XI-459 p. et planches. 45 fr. [4776

Recueil de voyages et de documents pour servir à l'histoire de la géographie depuis le XIIIe siècle jusqu'à la fin du XVIe siècle. Tome VI.

PIERLING (S. J.). Un nonce du pape en Moscovie, préliminaires de la trêve de 1582. Paris, Leroux. In-18, IV-223 p. 2 fr. 50. [4777

PEDROSO (Sebastião José). Resumo historico ácerca da antiga India Portugueza, ou historia dos feitos que os portuguezes praticaram no Oriente, expurgada das exaggerações e disfarces que ordinariamente acompanham as chronicas e narrações até hoje publicadas. Estudos feitos pela confrontação das obras dos mais abalisados historiadores, e documentos existentes nos Archivos do Reino. Lisboa, imp. Nacional. In-8, 500 p. 8 fr. [4778

BIKER (J. F. Judice). Collecção de tratados e concertos de pazes que o estado da India Portugueza fez cem os Reis e Senhores com quem teve relações nas partes da Asia e Africa Oriental desde o principio da conquista até ao fim do seculo XVIII; tomo IV. Lisboa. In-4, 16 fr. [4779

OLIVER Y ESTELLER (B.). La nación y la realeza en los Estados de la Corona de Aragón. Discursos leidos ante la Real Academia de la Historia. Madrid, Imp de M. Ginesta. In-4, 156 p. [4780

LEFÈVRE-PONTALIS (Antonin). Vingt années de république parlementaire au XVIIe siècle. Jean de Witt, grand pensionnaire de Hollande. Paris, Plon, Nourrit et Cie. 2 vol. in-8, t. I, IV-549 p. et portrait de Jean de Witt, d'après Netscher; t. II, 576 p. 16 fr. [4781

BUSSON (Arnold). Christine v. Schweden in Tirol. Innsbruck, Wagner. In-8, 111 p. 1 fr. 60. [4782

KELLER (Dr. Augustin). Glossen u. Noten zu der Dokumentensammlung : „In rei memoriam, Actenstüske zur Geschichte der kirchenpolitischen u. kirchliden Kämpfe der siebenziger Jahre", hrsg. aus dem literar. Nachlass. Aarau, Sauerländer. Gr. in-8, 93 p. 2 fr. 25. [4783

SCHWERDFEGER (Otto). König Johann v.

Sachsen als Volkämpfer f. Wahrheit u. Recht. Reden u. Sprüche aus 20 Jahren Seines parlamentar. Wirkens. Sachlich geordnet u. erläutert, auch m. Verzeichniss der prinzl. Referate u. Separatvota, sowie e. Anh. „zeitgenöss. Urtheile" versehen u. hrsg. Dresden, Warnatz & Lehmann. Gr. in-8, XX-224 p. 5 fr. [4784

Traités d'établissement conclus entre la Confédération suisse et les divers Etats. Réunis et publiés par les soins du Département de Justice et Police de la République et canton de Genève. Genève, Taponnier & Studer. In-8, 111 p. [4785

Historiæ patriæ Monumenta, edita jussu Regis Caroli Alberti, vol. XV. Comitorum pars altera. Augustæ Taurinorum, frat. Bocca. 1 vol. in-fol., XXVIII-2024 p. Appendice di pag. 488 in fol. a due colonne, 80 fr. [4786

Documenti inediti sulla Casa di Savoia. Torino, Stamperia Reale. In-8, 79 p. [4787
Dalla Miscellanea di Stor. ital., tom. VII della II serie (XXII della Collezione).

La Casa di Savoja e la Monarchia italiana. Plebiscito. Ricordo Nazionale 1884. Vol. I.° Torino, stamp. Reale ditta G. B. Paravia e C. di I. Vigliardi. In-fol. 218 p. avec gravures. 25 fr. [4788
Publié à 300 exemplaires numérotés.

Smit (Dr. J. A.). Die Transvaal-Republik u. ihre Entstehung. Ein histor. Dokument. Aus dem Holl. m. Autoris. d. Verf. Mit einer Karte v. Süd-Afrika. Köln, Mayer. In-8, XII-88 p. 2 fr. [4789

Launay (A.). Histoire ancienne et moderne de l'Annam; Tong-King et Cochinchine depuis l'année 2700 avant l'ère chrétienne jusqu'à nos jours. Paris, Challamel, aîné. In-8, 256 p. 7 fr. 50. [4790

2. *Histoire civile, religieuse et militaire.*

Hart (William Henry) and Lyons (Rev. P. A.). Cartularium Monasterii de Rameseia. Published by the Authority of the Lords Commissioners of Her Majesty's Treasury, under the Direction of the Master of the Rolls. Vol. I. London, Longmans. In-8, 14 fr. [4791

Mémoires couronnés et autres mémoires, publiés par l'Académie royale des sciences des lettres et des beaux-arts de Belgique. Juin 1884. Tome VI. Bruxelles, imp. F. Fayez. Collection in-8, 650 p. 12 fr. [4792

Ruelens (Ch.), conservateur des manuscrits à la bibliothèque royale de Belgique. Le siège et les fêtes de Binche (1543-1549). Deux documents publiés avec traduction, limiaires et notes. Mons, Dequesne-Masquillier. In-8, 121 p., 2 grav. et un plan de la ville de Binche en 1550. 3 fr. 50. (N° 25 des publications de la Société des Bibliophiles de Mons.) [4793

Abrégé chronologique de l'histoire de la ville de Huy et de ses environs, depuis les temps les plus reculés jusqu'à nos jours. 7e partie. Huy, imp. L. Degrâce. In-8, p. 233-268. La livr. 2 fr. [4794

Leroux (A.). Notice historique, descriptive et pittoresque du château-fort de Bouillon depuis son origine jusqu'à nos jours, augmentée de deux chapitres pour servir de guide aux touristes. 3e édit. ornée de trois dessins représentant le fort actuel et les armes de la ville. Namur, Wesmael-Charlier. In-8, 168 p. 1 fr. 75. [4795

Van Caster (l'abbé G.). Histoire des rues de Malines et de leurs monuments. Malines, imp. J. Ryckmans-Van Deuren. In-8, 360 p. 5 fr. [4796

Description de l'assiette, maison et marquisat d'Havré, rédigée en vers françoys (1606). Nouvelle édition avec introduction et notes et un dessin représentant le château d'Havré, par Pierre Lepoivre, architecte ingénieur des archiducs Albert et Isabelle. Mons, imp. et lib. Dequesne-Masquillier. In-8, 63 p. 3 fr. (N° 24 de la Société des bibliophiles belges séant à Mons.) [4797
Tiré à petit nombre.

Gouw (J.). Geschiedenis van Amsterdam. 4e vol. Keizer Karel's tijd. 1515-1555. 3e fascicule. Amsterdam, Tj. van Holkema. In-8, p. 193-288. Le fascicule, 3 fr. [4798

Köppen (Fed. v.). Die Hohenzollern u. das Reich. Von der Gründg. d. brandenburgisch-preuss. Staats bis zur Wiederherstellg. d. deutschen Kaiserthums. 1re livraison. Glogau, Flemming. In-8, 40 p., 11 grav. et une carte. [4799
L'ouvrage aura environ 32 livraisons. Chaque livraison, 1 fr.

Beiträge zur Geschichte Danzigs. 3e volume. Contient : Jugendleben u. Wanderbilder v. Johanna Schopenhauer. Aufs Neue eingeführt u. m. erläut. Notizen versehen v. Stadtschulr. Dr. W. Cosack. Mit dem Bildniss u. e. Ansicht d. Geburtshauses der Verf. u. e. Titelbilde (Steintaf.) nach Orig.-Zeichng. v. A. Jensen. Danzig, Bertling. In-8, VI-185 p. 3 fr. 50. [4800

Nani (Cesare). Nuova edizione degli Statuti del 1379 di Amedeo VI di Savoja. Torino, stamp. Reale, ditta G. B. Paravia di I. Vigliardi. In-8, 48 p. [4801
Non mis dans le commerce.

Ancona (Amilcare). Documenti Sforzeschi provenienti dalla Raccolta Morbio, venduti a Parigi ed offerti alla Società Storica Lombarda. Milano, tip. Reslieri. In-16, 18 p. [4802
Non mis dans le commerce.

Rusconi (Antonio). Assedio di Novara (1495) : documenti inediti. Novara, tipogr. frat. Miglio. 2 fr. 50. [4803

Seletti (Emilio). Scrittura del questore

Francesco Maria Casnedi (giugno 1641) al granduca Ferdinando II di Toscana per dei soccorsi allo Stato di Milano. Milano, tip. Bortolotti di Dal Bonos e C. In-8, 34 p. [4804

Non mis dans le commerce.

MARIANI (G.). Le guerre dell' indipendenza italiana dal 1848 al 1870 : storia politica e militare : vol. 4.° Torino, Roux e Favale. In-8, 758 p. 8 fr. [4805

GORRINI (Giacomo). Il comune Astigiano e la sua storiografia : saggio storico-critico. Firenze, stamp. editr. G. Ademollo e C. In-16, 483 p. 5 fr. [4806

FUNAIOLI (Alessandro), Comune di Pomarance : cenni monografici e compilazione statistica. Siena, tip. Sordomuti di L. Lazzeri. In-8, 105 p. [4807

FORCELLA (V.). Notizie storiche sul comune di Teora. Avellino, tip. Tulimiero. In-16, 32 p. [4808

BERGAMASCHI (Domenico), Storia di Gazolo e suo marchesato. Casalmaggiore, tip. Contini. In-8, 144 p. [4809

OCCIONI-BONAFFONS (prof. Giuseppe). Degli studii storici relativi al Friuli nel ventennio 1863-1882 : memoria. Venezia, tip. Antonelli. In-8, 27 p. 4 fr. [4810

SISCAR (R.). La carta puebla de Agramunt y los privilegios concedidos á la misma villa, por los condes de Urgel, hasta la extinción de la casa de Cabrera (1163-1314). Barcelona, Imp. de Jaime Jepús. In-4, 66 p. 2 fr. 50. [4811

SAN ROMAN (général marquis de). Guerra civil de 1833 á 1840 en Aragón y Valencia. Campañas del general Oráa (1837-1838), con un prólogo del general D. José Gómez de Arteche, académico de la Historia. Tome I, Madrid, Impr. y fund. de M. Tello. In-4, XXIII-400 p., un mapa del teatro de las operaciones, varios planos, y el retrato de aquel general. Libr. de Murillo. 13 fr. 50. [4812

BELLA Y FORGAS (J.). Historia del Ampurdan ; estudio de la civilización en las comarcas del Noroeste de Cataluña. Tomo III. Barcelona, Impr. de Luis Tasso. In-4, p. 165 à 264. 4 fr. [4813

Histoire de la civilisation.

(*Mœurs, coutumes, etc.*)

LA FERRIÈRE (H. de). Les Grandes Chasses au XVIe siècle. Paris, Lib. des bibliophiles. In-16, IV-144 p. 6 fr. [4814

PROVENZAL (A.). Della gamomania di Napoleone il Grande. Livorno, tip. Vannini e F. In-16, 37 p. [4815

Non mis dans le commerce.

STERNI (Arturo). Confutazione al libro « La questione del divorzio » di A. Dumas. Brescia. In-8, 368 p. [4816

LEROY (C.). Guide du duelliste indélicat. Illustrations d'Uzès. Paris, Tresse. In-18 j., XI-297 p. 3 fr. 50. [4817

Antiquités, Archéologie. Numismatique, Epigraphie.

SCHRADER (Eb.), Zur Frage nach dem Ursprunge der altbabylonischen Cultur. [Aus : « Abhandlgn. d. k. preuss. Akad. d. Wiss. zu Berlin. »] Berlin, Dümmler's Verl. Gr. in-4, 49 p. 4 fr. [4818

DIEULAFOY (M.). L'Art antique de la Perse : Achéménides, Parthes, Sassanides. Deuxième partie : Monuments de Persépolis. Paris, Des Fossez et Ce. In-4, 96 p. avec 75 fig. et 22 planches. 35 fr. [4819

L'ouvrage sera divisé en cinq parties, en carton, contenant chacune environ 20 planches hors texte, avec tables et titres spéciaux.

HERZOG (Aug.). Die olympischen Göttervereine in der griechischen Kunst. Archäologische Betrachtgn. Habilitationsschrift. Freiburg i/Br. et Leipzig, Teubner. Gr. in-8, 46 p. 1 fr. 70. [4820

HAUSSOULLIER (B.). Quomodo sepulcra Tanagræi decoraverint, thesim proponebat facultati litterarum Parisiensi B. Haussoullier, Gallicæ quæ est Athenis scholæ nuper socius. Paris, Thorin. In-8, IV-116 p. et 7 pl. 3 fr. 50. [4821

MARTHA (Jules). Manuel d'archéologie étrusque et romaine. Paris, Quantin. 3 fr. 50. In-8, 319 p. avec 144 fig. [4822

GAY (V.). Glossaire archéologique du moyen âge et de la renaissance. Fascicule III (Chap-Cout). Paris, librairie de la Société bibliographique. In-4 à 2 col., p. 321 à 480, avec fig. descriptives. 9 fr. [4823

GEISPITZ (l'abbé C.). Notre-Dame de Paris, guide pratique du visiteur. 2e édition, entièrement refondue, la seule autorisée, ornée de plans et vues de la cathédrale. Paris, Sarlit et Ce. In-18, 139 p. 1 fr. 25. [4824

LAUZUN (Ph.). Le Château de Bonaguil en Agenais, description et histoire. 2e édition, entièrement refondue et augmentée. Paris, Champion. In-8, IX-185 p. et planches. 5 fr. [4825

PALUSTRE (L.). L'ancienne Cathédrale de Rennes, son etat au milieu du XVIIIe siècle d'après des documents inedits. Paris, Champion. In-8, 216 p. et planches coloriées. 8 fr. [4826

PETRUCCI (Pandolfo). La Loggia dei Mercanti (oggi « degli Uniti al Casino ») in Siena : appunti storico-artistici. Siena, libr. editr. di I. Gati. In-8, 16 p. 4 fr. [4827

ROSSI (mons, of Fr. Maria. Cronaca dei ristauri e delle scoperte fatte nell' insigne basilica di S. Ambrogio dell'anno 1857 al 1876 : lettere. Milano, tip. di San Giuseppe. In-8, 343 p. [4828

CARNEVALE (arch. P.). I progetti del palazzo del Parlamento : critica. Roma, tip. della Camera dei Deputati. In-16, 59 p. [4829

Katalog der hessischen Landesausstellung kunstgewerblicher Alterthümer im Orangerieschlosse zu Kassel. Geöffnet vom 15. Juni bis Mitte Septbr. Kassel, Kay, In-8, 136 p. 1 fr. [4830

MUNTZ (E.). L'Atelier monétaire de Rome, documents inédits sur les graveurs de monnaies et de sceaux et sur les médailleurs de la cour pontificale, depuis Innocent VIII jusqu'à Paul III. Paris, imprim. Rougier et Cᵉ. In-8, 52 p. et planche. (Extrait de la *Revue numismatique*.) [4831

Deux médailles de la Saint-Barthélemy. Figure et exposition des pourtraictz et Dictons contenus es médailles de la conspiration des Rebelles en France, opprimee et estaincte par le Roy Tres-Crestien Charles IX le 24 jour d'Aoust 1572, par Nic. Favyer, Conseiller dvdit sievr et general de ses monnayes. Paris, Dalliers, 1572. Genève, Fick. In-12, 14 p. 1 fr. 50. (Réimpression.) [4832

MISSONG (Dr Alex.). Die Münzen d. Fürstenhauses Liechtenstein. Wien, Szelinski. In-8, 86 p. avec planches. 6 fr. 50. [4833

BOUCHER DE MOLANDON. Inscriptions tumulaires des XIᵉ et XIIᵉ siècles à Saint-Benoît-sur-Loire, moulage de ces monuments épigraphiques, calqués annexés à cette étude. Orléans, Herluison. In-8, 52 p. et 6 pl. 5 fr. (Extrait des *Mémoires de la Société archéologique de l'Orléanais*.) [4834

Noblesse & Chevalerie.

Etat présent de la noblesse française, contenant le Dictionnaire de la noblesse contemporaine et l'Armorial général de France, d'après les manuscrits de Ch. d'Hozier ; les Noms, qualités et domiciles de plus de 60,000 nobles, et un grand nombre de notices généalogiques, avec blasons gravés. Publié sous la direction de M. Bachelin-Deflorenne. 5 édition, revue, corrigée, expurgée et considérablement augmentée. Fascicules 1 et 2. Paris, Bachelin-Deflorenne et Cᵉ. In-8, à 2 col., p. 1 à 210. [4835

Chaque fascicule se vend 7 fr.

MERIEL (A.). Casier nominal du XIᵉ au XVIIᵉ siècle. Maison de Falaise, supplément à l'Armorial et noblesse ; notes détachées. Bellème, imp. Ginoux. Petit In-8, 116 p. [4836

DE STEIN D'ALTENSTEIN (Baron). Annuaire de la noblesse de Belgigue. 38e année. Bruxelles, lib. Jules Decq. In-12. 420 p. 7 fr. [4837

BLENCK (Geh. Reg.-R. Dir. E.). Genealogie der europäischen Regentenhauser für 1885. Unter Benutzg. amtl. Quellen hrsg. Neue Folge. 13ᵉ année. Berlin, Verl. d. k. statist. Bureaus. Gr. in-8, 37 p. 2 fr. 20. [4838

TOLRA DE BORDAS (Mgr J.). L'Ordre de Saint-François d'Assise en Roussillon, fragments et récits sur l'histoire ecclésiastique du diocèse d'Elne. Paris, Palmé. In-18 j., VII-558 p. 6 fr. [4839

Biographie.

HAMERLING (Robert). Aspasia. Uit het Hoogduitsch vertaald, met eene inleiding en aanteekeningen voorzien door W. F. P. Enklaar. 2ᵉ herziene druk. 2 volumes, Arnhem en Nijmegen, Gebr. E. en M. Cohen. In-8, XVI-344 et 363 p. 8 fr. 50. [4840

LE GLAY (Edward). Histoire du bienheureux Charles le Bon, comte de Flandre. Bruges, Desclée, De Brouwer et Cᵉ. In-8, 332 p. 4 fr. [4841

CORDATUS (Dr Conr.). Tagebuch über Dr. Martin, Luther, geführt 1537. Zum 1. Male hrsg. v. Gymn.-Oberlehr. Dr. H. Wrampelmeyer. Halle, Niemeyer. Gr. in-8, 224 p. 2 fr. [4842

LENNEP (Dr M. F. van). Gaspar van der Heyden, 1530-1586. Academisch Proefschrift. Amsterdam, Johannes Müller. In-8, 284 p. 7 fr. 40. [4843

GASQUET (A.). Les Grands Français. Henri IV. Paris, Picard-Bernheim et Cᵉ. In-18 j., 64 p. avec vign. et portrait. 40 c. [4844

FERNAY (J.). Un grand Français du XVIIIᵉ siècle : P. P. Riquet et le canal du Midi. Paris, Charavay frères. In-8, 251 p. et grav. 2 fr. 50. [4845

MOULIN (H.). Le Palais à l'Académie ; Target et son fauteuil (1634-1807), étude critique et bibliographique. Paris, Techener. In-8, 88 p. 5 fr. [4846

BONDOIS (P.). Les grands Français. Villars. Paris, Picard-Bernheim et Cᵉ. In-18 j., 64 p. avec vign. et portrait. 40 c. [4847

RÖSELMULLER (W.). Gottfried Arnold als Kirchenhistoriker, Mystiker u. gemüthvoller Liederdichter. Ein Beitrag zu Würdigg. G. Arnolds. Annaberg, Graser. Gr. in-4, 34 p. 1 fr. 25. [4848

LE GENDRE (P.). Les Hommes de la Révolution. Lakanal, préface de M. Paul Bert. Paris, Weill et Maurice. In-18, 144 p. avec vign. 75 c, [4849

FERNANDEZ DURO (Cesáreo). Don Pedro Enriquez de Acevedo, conde de Fuensaldaña. Bosquejo encomiástico leido ante la Real Academia de la Historia en la Junta pública celebrada el dia 15 de Junio de 1884. Madrid, impr. y fund. de M. Tello. In-4, 297 p. 5 fr. [4850

GEILFUSS (G.). Das Leben des Geographen Dr. Jakob Melchior Ziegler. Nach handschriftlichen Quellen. Mit dem Bildnisse Ziegler's in Stahlstich. Winterthur, Westfehling. In-4. 146 p. 6 fr. [4851

WYSS (Friedrich von). Leben der beiden zürcherischen Bürgermeister David von Wyss Vater u. Sohn aus deren schriftlichem Nachlass als Beitrag zur neueren Geschichte der Schweiz geschildert. Erster Band. Mit 1 lith. Portrait. Zü-

rich, S. Höhr. Gr. in-8, VIII et 564 p. 8 fr. [4852

PÈNE (H. de). Henri de France. Paris, Oudin. In-4, 587 p. avec 125 grav., 16 pl. hors texte et autographes. [4853

Edition papier vélin, 25 fr.; édition de grand luxe sur papier du Japon. 100 fr.

MARIO (J. W.). Garibaldi et son temps. Traduit de l'italien par Ivone de Marvelay. Edition de luxe, avec illustrations par Matania. Livraisons 1 à 66. Paris, Librairie nationale. Gr. in-4, p. 1 à 524. [4854

La livraison, 15 cent.

AMORIM (Fr. Comes d'). Garrett memorias biographicas, obra coroada pela Academia Real das Sciencias de Lisboa, tomo II. Lisboa. In-8, 259 p. 8 fr. 75. [4855

BOUSSINESQ (J.). Notice sur la vie et les travaux de M. Edouard Roche, professeur à la faculté des sciences de Montpellier. Lille, impr. Danel. In-4, 46 p. et portrait. [4856

CANINI (M. A.). Conferenza sul poeta greco Dionisio Solomos, tenuta in Venezia il 20 dicem. 1883; e versione dell'inno alla libertá del modesino; aggiunta una versione della Marsigliese. Venezia, tip. Ferrari. In-8, 48 p. 1 fr. [4857

DUFAY (C. J.). Biographie des personnages notables du département de l'Ain, supplément de la Galerie civile de l'Ain depuis les temps les plus reculés jusqu'à nos jours. Supplément. Bourg, Martin-Bottier. In-8, 111 p. 3 fr. 50. [4858

SARCEY (F.). Deuxième série de Comédiens et Comédiennes. Théâtres divers; Notices biographiques. Portraits gravés à l'eau-forte par Gaucherel et Lalauze. Livraison 12e : Adolphe Dupuis ; livraison 13e : Geoffroy. Paris Librairie des bibliophiles. In-8, 48 p. et portraits. [4859

Chaque livraison, papier vélin, 2 fr. 50; papier de Hollande, 5 fr.; papier Whatman, 7 fr. 50.

DUC (L.). Les Disparus, médaillons provinciaux. 1re série. Le Capitaine Bert ; le Baron de Kinner; Esprit Rosier ; Victor Froment ; Louis Gorlier. Paris, au siège de l'Académie de la Province. In-8, 72 p. 2 fr. [4860

LA BARRIÈRE (C. de) et MOCQUANT (L.). Le Nouveau conseil municipal de Paris, biographies et programmes des 80 conseillers municipaux élus en mai 1884. Paris, Dentu. In-18, 243 p. 3 fr. [4861

Histoire de l'Imprimerie. Bibliographie. Archives.

PLEYTE (W.). Over drie handschriften op Papyrus bekend onder de titels van Papyrus du lac Moeris, der Fayoum et du Labyrinthe. Uitgegeven door de koninklijke akademie van wetenschappen te Amsterdam. Met 8 platen en een kart. Amsterdam, Johannes Müller. In-4, 50 p. et tableaux. 2 fr. 50. [4862

ALÈS (A.). Description des livres de liturgie imprimés aux XVe et XVIe siècles faisant partie de la bibliothèque de S. A. R. Charles-Louis de Bourbon (comte de Villafranca) ; Supplément. Paris, Hennuyer. In-8, VIII-46 p. [4863

Tiré à 150 ex. sur papier de Holl.

ROOSES (Max.). Christophe Plantin, imprimeur anversois, 4e fasc. Anvers, Jos. Maes. In-fol., 303-445 et 100 pl. hors texte. 25 fr. [4864

Catalogus der bibliotheek van de maatschappij der Nederlandsche letterkunde te Leiden. 2e gedeelte. Drukwerken. 1re livraison. Leiden, E. J. Brill. In-8, VIII et 352 p. à 2 col. [4865

Non mis dans le commerce.

Catalogo della Biblioteca del Senato del Regno: appendice, 2a Miscellanea. Roma, tip. Forzani e C. In-8, XV-528 p. [4866

Non mis dans le commerce.

SOMMERVOGEL (Carlos), S. J. Dictionnaire des ouvrages anonymes et pseudonymes, publié par des religieux de la Compagnie de Jésus, depuis sa fondation jusqu'à nos jours. Première partie. A-Q. Paris, Palmé. In-8 à 2 col., VII p. et p. 1 à 396 p. [4867

15 francs en souscription.

DOYEN (l'abbé F. D.). Bibliographie namuroise indiquant les livres imprimés Namur depuis le XVe siècle jusqu'à nos jours les ouvrages publiés en Belgique ou à l'étranger par des auteurs namurois ou concernant l'histoire du comté ou de la province actuelle de Namur suivie d'une liste chronologique et analytique des placards et ordonnances relatifs à l'ancien pays de Namur. 1re partie, 1re livr., années 1473-1639. Namur, imp. et lib. Wesmael-Charlier. In-8, p. I-144. [4868

Publications de la Société archéologique de Namur.

Il Primo secolo della R. Accad. delle Scienze di Torino (1783-1883) : notizie storiche e bibliografiche. Torino, Stamp. Reale, ditta G. B. Parabia di I. Vigliardi. In-4, VIII-591 p. 20 fr. [4869

OCCIONI-BONAFFONS (Giuseppe). Bibliografia storica italiana dal 1861 al 1882. Udine, Paolo Gambierasi. In-8, XVII-418 p. 6 fr. [4870

GASTÉ (A.). Tables chronologique et alphabétique des Travaux insérés dans les *Mémoires* de l'Académie des sciences, arts et belles-lettres de Caen depuis 1754 jusqu'en 1883. Caen, imp. Le Blanc-Hardel. In-8, 156 p. 4 fr. [4871

MAS-LATRIE (L. de). Glossaire des dates, ou Explication par ordre alphabétique des noms peu connus des jours de la semaine, des mois et autres époques de l'année employés dans les dates des

documents du moyen âge. Paris, Champion. In-8, 64 p. 3 fr. [4872

LE PETIT (J.). L'Art d'aimer les livres et de les connaître, lettres à un jeune bibliophile. Paris, imp. Chamerot. Pet. in-8, IV-198 p. et 2 eaux-fortes d'Alfred Gérardin. 10 fr. [4873

RAYNAUD (G.). Catalogue des manuscrits anglais de la bibliothèque nationale. Paris, Champion. In-8, 30 p. 3 fr. (Extrait du *Cabinet historique*). [4874

MILLER (M.). Catalogue des manuscrits grecs de la bibliothèque royale de Madrid (supplément au catalogue d'Iriarte). Paris, imp. nat. In-4, 116 p. (Notices et Extraits des manuscrits de la bibliothèque nationale et autres bibliothèques). [4875

Non mis dans le commerce.

BARTOLI (Prof. Adolfo). I Manoscritti italiani della Biblioteca Nazionale di Firenze. Firenze, tip. Carnesecchi. Serie I, vol. III, fasc. 6.° In-8, 64 p. [4876

Tiré à 300 exempl. seulement.

ROCCHI (P. Ant.). Codices Cryptenses, seu Abbatiae Cryptae ferratae in Tusculano, etc. Romae, ex typ. Pacis. In-4, 539 p. 36 fr. [4877

Collezione Fiorentina di Facsimili paleografici greci e latini, illustrata da Girolamo Vitali e Cesare Paoli, professori nel R. Istituto di studii superiori in Firenze. Firenze, presso G. P. Vieusseux. Gr. in-fol. Il fasc. 1.° contiene i facsimili di 12 Codici latini. 50 fr. [4878

L'ouvrage se composera de 12 fascicules contenant 300 tableaux en photogravure reproduisant des illustrations paléographiques de tout genre.

STEIN (H.) Les Archives de Maisse (Seine-et-Oise). Paris, Menu. In-8, 18 p. 1 fr. 50. (Extrait des *Annales de la Société hist et arch. du Gâtinais*. Tiré à 100 ex. [4879

VILLA-AMIL Y CASTRO (J.), jefe del archivo de Indias. Breve reseña histórico-descriptiva del Archivo general de Indias, y noticias de algunos de sus principales documentos. Sevilla, impr. de *El Orden*. In-8, 49 p. 2 fr. [4880

ÉCRITS POUR LA JEUNESSE

PORCHAT (J. J.). La Vie de saint Louis racontée à la jeunesse. Paris, Delagrave. In-8, 192 p. et grav. 0 fr. 60. [4881

LE REBOURS (l'abbé). Jésus aux petits enfants. Plaintes et complaisances: par Mme la marquise de V... Paris, Gruel et Engelmann. In-32, XII-58 p. et grav. 1 fr. 50. [4882

Edition imprimée en losange.

RÉGNY (l'abbé E. de). Enseignement de la religion pour la jeunesse, comprenant le dogme, la loi, la grâce, le culte et l'histoire. Paris, Bray et Retaux. In-18 j., VIII-359 p. 6 fr. [4883

BONFILS (l'abbé de). Manuel de piété du jeune écolier, à l'usage des lycées, collèges et maisons d'éducation. Paris, Delagrave. Pet. in-18, 324 p. 1 fr. 50. [4884

ENCYCLOPÉDIES

DU CANGE (C. D.). Glossarium mediæ et infimæ latinitatis, conditum a Carolo Dufresne, domino Du Cange, auctum a monachis ordinis S. Benedicti, cum supplementis integri D. P. Carpenterii, Adelcingia, aliorum suisque digessit G. A. L. Henschel; sequuntur glossarium gallicum, fabulæ, indices auctorum et rerum, dissertationes. Editio nova. T. I. Fascicules 4 à 10. In-4 à 3 col., LXXV p. et p. 193 à 802; t. II, p. 1 à 416. Paris, libr. Baër; Champion; Reinwald; Picard. [4885

L'ouvrage formera 10 vol., publiés en 100 fascicules à 3 fr. chacun, sur papier carré mécanique, à 4 fr. sur papier carré à bras.

Nouveau dictionnaire encyclopédique universel illustré, répertoire des connaissances humaines. Ouvrage orné d'environ 3,000 magnifiques gravures et rédigé par une société de littérateurs, de savants et d'hommes spéciaux, sous la direction de Jules Trousset, d'après les derniers travaux des savants et des écrivains français et étrangers. Parties ou fascicules 1 à 10 (A-Franch). Paris, Libr. illustrée; toutes les librairies de la France. In-4 à 3 col., p. 1 à 800. [4886

L'ouvrage se composera d'environ vingt parties à 5 fr., paraissant régulièrement toutes les dix semaines.

VÉRON (T.). Dictionnaire Véron, ou Organe de l'Institut universel des sciences, des lettres et des arts au XIXe siècle (section des beaux arts); Salon de 1884. 10e annuaire. Paris, Bazin. In-18 j., X-712 p. 8 fr. 50. [4887

DIAZ Y PÉREZ (N.). Diccionario histórico, biográfico, crítico y bibliográfico de autores, artistas y extremeños ilustres, precedido de un prólogo de D. Francisco Cañamaque, diputado á Cortes, etc., y con noticias del autor, por el Excmo. Sr. D. Fernando De Gabriel y Ruíz de Apodaca. Madrid, Imprenta de la Viuda é hijos de Abienzo. Pérez y Boix, editores. Cuaderno I. In-4, 21 p. La livraison, 2 fr. [4888

L'ouvrage se publiera en livraisons de 40 pages; il y aura 60 à 70 livraisons.

Par suite d'une nécessité typographique, les périodiques se trouveront à la suite de la Bibliographie d'Octobre.

BIBLIOGRAPHIE

RÉDACTEUR : HENRI STEIN

THÉOLOGIE

(L'astérisque indique les ouvrages hétérodoxes.)

Écriture sainte. Liturgie.

* HUGHES (Lewis) and JOHNSTON (Rev. T. Boston). Analysis of the Book of Joshua, with Notes, Critical and Geographical. Also Map and Examination Questions, chiefly intented for Candidates preparing for the Oxford and Cambridge Local, and the College of Preceptors' Examinations. London, J. Heywood. In-12, 128 p. 2 fr. 40. [4889

* NEALE (J. M.) and LITTLEDALE (R. F.). A Commentary on the Psalms. From Primitive and Mediæval Writers. 4e édition. Vol. I. London, Masters. In-8, 632 p. 13 fr. 25. [4890

* CHEYNE (T.K.). The Prophecies of Isaiah. A New Translation, with Commentary and Appendices. 3rd ed., revised. 2 vols. London, Paul, Trench et Ce. Vol. I, in-8, 310 p. 16 fr. 50. [4891

* GEIKIE (Cunningham). Hours with the Bible ; or, The Scriptures in the Light of Modern Discovery and Knowledge. Vol. VI, from the Exile to Malachi, with the Contemporary Prophets. London. Hodder and Stoughton. In-8, 544 p. 7 fr. 80. [4892

BERGIER (l'abbé J. F.). Etude sur les hymnes du Bréviaire romain. Besançon, imp. Bonvalot. In-8, 109 p. 2 fr. [4893

LO RE (l'abbé Giacomo). Il canto liturgico illustrato secondo le autentiche edizioni di libri corali. Palermo, tip. Olivieri. In-8, 192 p. 3 fr. [4894

SEGONDY (l'abbé F.). Ordinal de l'église anglicane, précédé des formalités à remplir pour arriver aux ordres et suivi de remarques sur ce document liturgique. Montpellier, imp. Martel aîné. In-8, 89 p. [4895

SWAINSON (C. A.). The Greek Liturgies, chiefly from Original Authorities. With an Appendix containing the Coptic Ordinary Canon of the Mass, from two Manuscripts in the British Museum. London, Cambridge Warehouse. In-4, 440 p. 19 fr. 70. [4896

Saints Pères. Théologiens. Ouvrages ascétiques.

BECK (Prof. D. J. T.). Erklärung des Briefes Pauli an die Römer. Hrsg. v. Jul. Lindenmeyer. 1er volume (chapitres I à VI). Gütersloh, Bertelsmann, Gr. in-8, VII-490 p. 9 fr. 40. [4897

HURTER (Prof. D. H.), S. J. Patrum sanctorum opuscula selecta ad usum præsertim studiosorum theologiæ. Commentariis aucta. Series II. Vol. I et II. Innsbruck, Wagner. Gr. in-8, VII-575 et 558 p. 5 fr. (Inhalt : S. Aurelii Augustini, Hipponensis episcopi in Joannis evangelium tractatus CXXIV. 2 partes.) [4898

ALTÉS Y ALABART (J.), presbitero. Cuentos y cuadros Teresianos. Con aprobación eclesiástica. Barcelona, impr. de Cristóbal Miró. In-8, 280 p. 2 fr. [4899

LEHMKUHL (Priest. Augustinus), S. J. Theologia moralis. Vol. II. Continens theologiæ moralis specialis partem II, seu tractatus de subsidiis vitæ christianæ cum duplici appendice. Freiburg i/Br., Herder. In-8, XVI-846 p. 11 fr. 25. [4900

NIPPOLD (Frdr.). Zur geschichtlichen Würdigung der Religion Jesu. Vorträge, Predigten, Abhandlgn. Inhalt : 1. Das Leben Jesu im Mittelalter. Ein Vortrag aus dem gemeinsamen Cyclus der beiden theolog. Fakultäten in Bern im Winter 1881-82 (XIII-91 p.). — 2. Die Gleichnisse Jesu v. der wachsenden Saat, vom groszen Abendmahl u. vom sterbenden Weizenkorn (62 p.). — 3. Die Paradoxien Jesu v. der Offenbarung f. die Unmündigen, v. dem Hause d. Starken u. der Herrlichkeit d. Dienens. (58 p.). 1re à 3e livraison. Berne, Wyss. Gr. in-8. 6 fr. [4901

FISHER (G. P.). The Grounds of Theistic and Christian Belief. London, Hodder and Stoughton. In-8, 508 p. 13 fr. 40. [4902

WASSERSCHLEBEN (F. V. v.). Die Religion d. dreieinigen Gottes. Ein Glaubensbekenntnisz. Berlin, C. Duncker. Gr. in-8, 45 p. 1 fr. [4903

IVERACH (J.). Is God Knowable ? (Theological Library). London, Hodder and Stoughton. In-8, 236 p. 5 fr. [4904

BENSON (R. M.). The Final Passover : A Series of Meditations upon the Passion of Our Lord Jesus Christ. Vol. I : The Rejection. London, Hayes. In-12, 604 p. 6 fr. 60. [4905

HINTERLECHNER (P. Fulgentius). Ord. Cap. Der Christ im Sterbebette. Ernste Betrachtgn. f. Priester u. Volk in Kirche u. Haus in Fastenpredigten, geh. in der Stadtpfarrkirche zu Radstadt. Salzburg, Mittermüller. In-8, 130 p. 1 fr. 70. [4906

MEHLER (le chanoine Louis). Catéchisme pratique ou doctrine chrétienne en exemples, courtes explications, textes, paraboles et comparaisons d'après le catéchisme du R. P. J. Deharbe, S. J. à l'usage des prêtres, des instituteurs et des familles chrétiennes. Traduit de l'allemand, par Louis Schoofs, curé doyen de Limbourg. 2e édit. corrigée et considérablement augmentée. Bruxelles, Albanel. 3 vol. in-8 de 548, 596 et 509 p. 14 fr. [4907

GRAGLIA (l'abbé D.). Instructions spirituelles en forme de catéchisme pour la congrégation des Sœurs de la Charité sous la protection de saint Vincent de Paul. Nice, patronage de Saint-Pierre. In-16, X-234 p. [4908

SCHOUPPE (R. P.), S. J. Instruction religieuse en exemples suivant l'ordre des leçons du catéchisme. Bruxelles, J. Albanel. 3 vol. in-8, de 550, 637 et 776 p. 12 fr. [4909

PUSEY (Rev. E. B.). Devotions for Holy Communion. Compiled from various Sources ; with an Introduction and Preface by the Rev. George Edward Jelf. New ed. London, W. Smith. In-18, 156 p. 2 fr. 70. [4910

MARTÍ Y CANTÓ (J.). El mes de Octubre, consagrado à Nuestra Señora del Rosario y á la práctica de esta santa devoción, conforme ordena Nuestro Santísimo Padre el Papa León XIII en su enciclica *Supremi Apostolatus* y en su bula *Salaturisille*. Madrid. libr. de Aguado. In-8, 278 p. 1 fr. 80. [4911

Grazie ottenute per l'intercessione della Madonna di Caravaggio. Caravaggio, Cancelleria del Santuario editr. In-32, 123 p. [4912

Judaïsme. Cultes dissidents.

LIEBLEIN (Prof. J.). Egyptian religion. Leipzig, Hinrichs. Gr. in-8, 46 p. 2 fr. 15. [4913

KÖNIG (Privatdoc. Lic. Dr. Frdr. Ed.). Die Hauptprobleme der altisraelitischen Religionsgeschichte, gegenüber den Entwickelungstheoretikern beleuchtet. Leipzig, Hinrichs. Gr. in-8, IV-108 p. 3 fr. 15. [4914

BLOCH (Prof. Rabb. Moses). Die Institutionen d. Judenthums, nach der in den talmud. Quellen angegebenen geschichtl. Reihenfolge geordnet u. entwickelt. 1. Bd. 2e partie. (In hebr. Sprache.) Przemysl. Brünn, Epstein in Comm. Gr. in-8, IV-290 p. 5 fr. [4915

ROI (Past. J. F. A. de le). Die evangelische Christenheit u. die Juden, unter dem Gesichtspunkte der Mission geschichtlich betrachtet. 1. Bd. In der Herrschaft christl. Lebensanschaugn, unter den Völkern. Von der Reformation bis zur Mitte d. 18. Jahrh. Karlsruhe, Reuther. Gr. in-8, XVI-440 p. 9 fr. 40. [4916

ROI (de le). Das Institutum Judaicum in seiner Bluthezeit 1728-1760 [Aus : « Die evangel. Christenheit u. die Juden. »] Karlsruhe, Reuther. Gr. in-8, 111 p. 1 fr. 75. [4916 bis

KERN (Dr H.). Geschiedenis van het Buddhisme in Indie. 2 volumes. Haarlem, H. D. Tjeenk Willink. In-8, VIII-452 p. et XXII-456 p. avec carte. 28 fr. [4917

BEAL (Rev. S.). Buddhism in China. (Non-Christian Religious Systems.) With Map. London, Sonnenchein. In-8, 3 fr. 40. [4918

KREHL (Lud.). Das Leben u. die Lehre d. Muhammed. 1re partie : Das Leben d. Muhammed. Leipzig, O. Schulze. In-8, VIII-384 p. 8 fr. 15. [4919

PATTERSON (H. Sheridan). The Imâm Mahdi ; or, The Moslem Millennium. From the Koran and Authentic Traditions. London, Hamilton. In-8, 63 p. 2 fr. [4920

REID (J. M., D. D.), Doomed Religions : A Series of Essays on Great Religions of the World, with a Preliminary Essay on Primordial Religion, and a Supplemental Essay on Lifeless and Corrupt Forms of Christianity. New-York. In-12, 455 p. 9 fr. 40. [4921

RIPKE (Oberpast. Just. Nic.). Die Einführung der Reformation in den Baltischen Provinzen und Dr. Martin Luther's persönliche Beziehungen zu derselben. Zum Andenken an die vor 400 Jahren erfolgte Geburt d. groszen Reformators. Mit e. Anh., enth. Schriften u. Briefe Luther's in-12 Beilagen. Reval, Wassermann. Gr. in-8, III-67 p. 2 fr. [4922

Materialien zur Kenntniss des evangelisch-lutherischen Landvolksschulwesens in Livland. Veröffentlicht v. dem livländ. Landraths-Collegium. Riga. Jonck & Poliewsky. In-8, XXI-162 p. 6 fr. 80. [4922 bis

Geheimnisse der Freimaurerei. 5e édition. Paderborn, Junfermann. In-8, 173 p. 1 fr. 25. [4923

ROUSTAING. Spiritisme chrétien, révélation de la révélation. Les Evangiles, suivis des Commandements, expliqués en esprit et en vérité, par Moïse, les évangélistes et les apôtres. Analyse et résumé par René Caillié, vice-président honoraire de la Société d'études psychologiques de Paris. Paris, à la Libr. des sciences psychologiques. In-8, IV-820 p. 2 fr. 50. [4924

JOHANN (Erzherzog). Einblicke in den Spiritismus. 3e Auflage. Linz, H. Korb. In-8. 102 p. 1 fr. 15. [4925

JURISPRUDENCE.

Droit romain, public, civil, criminel et administratif. Droit canonique et ecclésiastique.

POST (Alb. Herm.). Die Grundlagen d. Rechts u. die Grundzüge seiner Entwickelungsgeschichte. Leitgedanken f. den Aufbau e. allgemeinen Rechtswissenschaft auf sociolog. Basis. Oldenburg, Schulze. Gr. in-8, XIX-492 p. 9 fr. 80. [4926

HANAUSEK (Prof. Dr Gust.). Die Haftung des Verkäufers für die Beschaffenheit der Waare nach römischem u. gemeinem Recht m. besond. Berücksicht. d. Handelsrechts. 2. Abth. 1. Hälfte. Berlin, Hertz. Gr. in-8, IV-167 p. 5 fr. [4927

CANTELOUBE (P.), avocat, docteur en droit. De la manus, en droit romain. Etude sur la validité et les effets des obligations d'une femme mariée, en droit français. Bordeaux, imp. De Lanefranque. In-8, 196 p. [4928

GONTARD (P.), doct. en droit. Droit romain : De la personnalité de l'esclave; droit français : De l'effet des conventions matrimoniales sur les droits des créanciers antérieurs au mariage. Paris, Larose et Forcel. In-8, CXVII-286 p. [4929

MONNOT, doct. en droit. Hypothèque des légataires. en droit romain et en droit français. Paris, Derenne. In-8, 205 p. [4930

CHESNEL (A.), doct. en droit. Droit romain : De l'in diem addictio (De in diem addictione. lib. XVIII, tit. 2); droit français : Du pacte de rachat ou de réméré (art. 1659-1673 C. civ.), Paris, lib. Larose et Forcel. In-8, 196 p. [4931

MILHAUD (M.), doct. en droit. Droit romain : De la successio in locum creditorum : droit français : Des conflits de lois en matière de privilèges et hypothèques au point de vue du droit positif français. Paris, imp. Noizette. In-8, 338 p. [4932

BRANDILEONE (dott. Francesco). Il Diritto romano nelle leggi normanne e sveve del regno di Sicilia : studio; con introduzione di Bartolomeo Capasso. Torino, frat. Bocca (tip. V. Bona). Gr. in-8, 138 p. 4 fr. [4933

ULRICH (Gen.-Secr. Rud.). Die Gesetze u. Ordngn. der wichtigsten Staaten üb. Havarie-Grosse im Orig.-Text u. in Uebersetzg., nebst Commentar u. e. vergleich. Zusammenstellg. der darin enthaltenen Einzelbestimmgn. Berlin, Mittler & Sohn. Gr. in-8, LXI-547 p. 31 fr. [4934

BRAUCHITSCH (M. von). Die neuen preussischen Verwaltungsgesetze. Zusammengestellt u. erläutert. Neue Aufl., vollständig umgearb. u. bis auf die Gegenwart fortgeführt v. Reg.-Präs. Stadt u. Geh. Reg.-R. u. vortrag. Rath Braunbehrens. 6. u. 7. Gesammtaufl. der Organisationsgesetze der inneren Verwaltg. 2e volume. Berlin, C. Heymann. Gr. in-8, VIII-467 p. 10 fr. 60. [4935

ARNAUNE (A.) & LEBON (A.). Etude sur les débats du parlement anglais relatifs à la représentation proportionnelle. Paris, imp. Marpon et Flammarion. In-8, 63 p. (Extrait du *Bulletin de la Société de législation comparée.*) [4936

FRANCKE (Oberlandesger.-R. W.). Die Entscheidungen ausländischer Gerichte üb. bürgerliche Rechtsstreitigkeiten in ihrer Wirksamkeit nach deutschem Peichrecht. [Aus : « Ztschr. f. deutschen Civilprozess ».] Berlin, C. Heymann. Gr. in-8, III-129 p. 2 fr. 60. [4937

DEVILLA (prof. G. M.). La dote : studio storico-giuridico. Roma, tip. Bodoniana; edit. l'Autore, in Sardegna. In-8, 124 p. [4938

DANIELI (prof. G.). Sulla capacità cambiaria dei minori e delle donne. Modena, tip. Rossi, In-8, 95 p. [4939

BOTTON (M.) et LEBON (A.). Code annoté du divorce, contenant : le commentaire du livre premier, titre sixième, du code civil, revisé par la loi de 1884 : l'analyse de la discussion devant les chambres et celle des travaux préparatoires du code civil; l'état complet de la jurisprudence française et belge. Avec une préface et un discours de M. Alfred Naquet, sénateur. Paris, librairie Rousseau. In-8, VIII-255 p. 5 fr. [4940

GOIRAND (L.). Traité pratique du divorce, commentaire de la loi du 29 juillet 1884 au point de vue de ses applications pratiques, suivi d'un formulaire particulier à la procédure du divorce. Paris, Pichon. In-18 j., XII-295 p. 4 fr. 50. [4941

MARTINEZ (Manuel Alonso), academico. Biblioteca judicial. Tomo V. El Código civil en sus relaciones con las legislaciones forales. Madrid. Est. tip. de Pedro Núñez. In-8, 288 p. 3 fr. 50. [4942

MELGARES (J.). Procedimiento criminal y redacción de sus actuaciones judiciales con los correspondientes formularios, ajustados á la novisima ley de Enjuiciamiento, en vista del proyecto de ley sobre el Jurado. Madrid, libr. de D. León P. Villaverde. In-8, VIII-456 p. 4 fr. 50 [4943

RUPP (Amtsrichter Dr Erwin). Der Beweis im Strafverfahren. Ein Beitrag zur wissenschaftl. Darstellg. d. deutschen Prozeszrechts. Freiburg i/Br., Mohr. Gr.

in-8, VIII-288 p. 9 fr. 40. [4944

LATTES (Alessandro). Il Diritto commerciale della legislazione statutaria. Milano, U. Hoepli edit. In-8, 379 p. 5 fr. [4945

FIORE (Prof. P.). Tratado de derecho internacional público, vertido al castellano por D. A. García Moreno, y aumentado con notas y un apéndice sobre los tratados de España con las demás naciones. Tome III et dernier. Madrid, Góngora. editores. In-4, 436 p. 10 fr. [4946

SALVIOLI (prof. G.). Il diritto di guerra secondo gli antichi giuristi italiani : programma al corso di storia e del diritto. (Annuario della libera Universitá degli studii di Camerino ; anno scolastico 1883-84). Camerino, tip. Savini. In-8, 124 p. [4947

LEVI (E.), La convenzione di Berna esposta : Diritto ferroviario internazionale. Bologna, Soc. tip. Azzoguidi. In-8, 85 p. [4948

DURAND DE NANCY & RUBEN DE COUDER. Nouveau guide pratique des maires, des adjoints, des secrétaires de mairie et des conseillers municipaux, suivi d'un formulaire de tous les actes à dresser par les mairies. 12e édition, entièrement refondue et annotée, contenant la loi du 5 avril 1884 et les circulaires ministérielles des 10 avril et 15 mai 1884. Paris, Garnier frères. In-18 j., VIII-964 p. 6 fr. [4949

VICENS (F.), avoué. Usages locaux des comtés du Roussillon et de Cerdagne, province de Roussillon, département des Pyrénées-Orientales, contenant la distance à observer dans la plantation des arbres et des haies vives, la distance et les ouvrages intermédiaires requis pour certaines constructions, etc.; texte et traduction annotée des constitutions de catalogne relatives à ces matières, poids, mesures, monnaies anciennement en usage, leur rapport avec notre système métrique. Prades, imp. Larrieu et Ce. In-8, VIII-70 p. [4950

FERNÀNDEZ (J.). Anuario jurídico-administrativo. Obra indispensable á los funcionarios del orden administrativo y judicial, á los Ayuntamientos y Diputaciones provinciales, á los secretarios de estas corporaciones, á los abogados, etc., y sumamente útil á los propietarios, administradores, á los que contratan, y en general á todas las clases de la sociedad, etc., etc., dirección de D. Narciso de Olañeta, abogado del ilustre colegio de Madrid. Se publica á principios de cada año económico : 1884-85. Madrid. Establecimiento tip. de M. Minuesa. In-4, IV-976 p. 12 fr. [4951

DIDIO, ancien notaire. Encyclopédie du notariat et de l'enregistrement, ou Dictionnaire général et raisonné de législation, de doctrine et de jurisprudence en matière civile et fiscale (avec formules), publié par la *Revue du notariat*. T. XIV : Partage de communauté, présomptions. Paris, Marchal, Billard et Ce. 12 fr. [4952

AICHNER (Dr. S.). Compendium juris ecclesiastici ad usum Cleri ac præsertim per imperium austriacum, in cura animarum laborantis. Editio quinta novis curis recognita et expolita. Brixa, A. Weger. In-8, LXIX-810 p. 11 fr. 40. [4953

ANTEQUERA (J. M.). Derecho de la Iglesia á la adquisición y posesión de bienes; capítulos de un libro sobre *La Desamortición*, publicados en la revista religiosa *La Cruz*. Madrid, imp. Central. In-4, 31 p. [4954

SCIENCES ET ARTS

Philosophie & Morale.

KANT'S (Imman.). Kritik der reinen Vernunft. Hrsg., erläutert u. m. e. Lebensbeschreibg. Kant's versehen von J. H. v. Kirchmann. 6. Aufl. [Sämmtliche Werke. I. Bd.]. Heidelberg, Weiss. In-8, VIII-720 p. 4 fr. 25. [4955

SIEIRO GONZALEZ (J.). Programa razonado de metafísica. Orense, impr. y libr. de Gregorio Rionegre y Lozano. In-4, 60 p. 2 fr. [4956

COUES (Elliott). Biogen : A Speculation on the Origin and Nature of Life. Boston, Estes and Lauriat. In-16, 66 p. 4 fr. 80. [4957

DONADIU Y PUIGNAU (D.). Ampliación de la psicología y nociones de ontología, cosmología y teodicea. Barcelona, impr. de la viuda é hijos de J. Subirana. In-4, XVI-750 p. 17 fr. [4958

CARDOLS (J.) & DERUELLE (X.). Eléments de psychologie et de logique. 1re partie. Namur, Wesmael-Charlier. In-8, 312 p. 3 fr. [4959

MENDIVE (P. José), S. J. Elementos de ética general. Valladolid, impr. y libr. de la Viuda é hijos de Cuesta. In-4, 181 p. 4 fr. [4960

MASCI (F.). Pessimismo : prelezione al corso di filosofia morale. Verona e Padova, Drucker et Tedeschi editori. In-8, 79 p. 2 fr. [4961

FETZER (Carl Aug.). Philosophische Leitbegriffe. Tübingen, Laupp. Gr. in-8, x-296 p. 5 fr. [4962

Éducation et Enseignement.

WAPPLER (Dr. Anton.). Geschichte der theologischen Facultät der k. k. Universität zu Wien. Festschrift zur Jubelfeier ihres fünfhundertjährigen Bestehens. Wien, Braumüller. Gr. in-8, IX-494 p. 7 fr. 50. [4963

PFLEIDERER (Prof. Dr. E.). Zum Wesen der Universität u. ihrer Aufgabe als Hochschule. Philosophische Reflexionen e. Schwaben gelegentlich d. neuesten Angriffs auf einige wichtige württemberg. Lehreinrichtgn. Tübingen, Laupp. Gr. in-8, 57 p. 1 fr. 30. [4964

DÖRING (Rekt. E.). Die Erziehungsschule nach psychologischen Grundsätzen. Eine pädagog. Skizze in Form eines Lehrplanes. Bernburg, Bacmeister. Gr. in-8, 142 p. 2 fr. 30. [4965

HEEGAARD (Prof. Dr. S). Über Erziehung. Eine Darstellg. der Pädagogik u. ihrer Geschichte. Hrsg. auf Veranstaltg. d. Ministeriums f. Kirchen- u. Unterrichtswesen. Nach der 2. Aufl. v. dän. Originals m. Erlaubnis d. Verf. übers. v. P. O. Gleiss. 1. Tl. : Theorie d. Erziehg. Gütersloh, Bertelsmann. Gr. in-8, XXXI-383 p. 8 fr. 40. [4966

BREITENSTEIN (Max). Zur Reform der Hochschulen in Oesterreich. Wien, Otto Sintenis. In-8, 25 p. 1 fr. [4967

WEBER (Dr. Herm.). Über Schul-Hygiene in England. [Aus : « Verhandlgn. d. III. Congresses f. innere Medicin. »] Wiesbaden, Bergamm. Gr. in-8, 21 p. 1 fr. 30. [4968

ZAEPFFEL (M.). Livre de lecture à l'usage des classes supérieures des écoles primaires de l'Alsace-Lorraine. 4e édition. Metz, Gebr. Even. Gr. in-8, XII-399 p. 2 fr. [4969

BÖCHELER (Rekt. Dr. A.). Deutsches Lese- u. Sprachbuch f. die unteren Klassen höherer Lehranstalten. Stuttgart, Metzler. Gr. in-8, XVI-376 p. 2 fr. 25. [4970

GEMOLL (Rekt. Dr. Wilh.). Ubungsbuch zum Übersetzen ins Griechische im Anschluss an Herodat f. die Sekunda der Gymnasien. 1re partie. Für Untersekunda. Leipzig, Teubner. Gr. in-8, VIII-144 p. 2 fr. 25. [4971

RÜEGG (Prof. H. R.). Die Normalwörtermethode. Ein Begleitwort zur Fibel. Zürich, Orell, Füssli et Co. In-8, 70 p. 1 fr. 50. [4972

WOERD (H. K. van der). Choix de traductions Holland-Françaises destiné aux élèves des classes supérieures des écoles moyennes, des gymnases et des écoles milit. 's Bosch, Gebr. Muller. In-8, 100 p. 2 fr. 15. [4973

Sciences politiques et sociales. Finances. Industrie. Commerce. Statistique.

CREIGHTON (Louise). The Government of England. (Forming a Volume of Highways of History.) London, Rivingtons. In-8, 136 p. 2 fr. 50. [4974

EDGCUMBE (E. R. Pierce-). The Last Function of the House of Lords. Two Lectures on-1, Measures Defeated or Mutilated since 1832; 2, The Political Influence of the House of Lords. London, Heywood. In-8, 47 p. 1 fr. 35. [4975

FORZANO (S.). Il Consiglio di Stato nei governi parlamentari. Messina, tip. del Foro. In-16, 73 p. 1 fr. [4976

ZINGERLE (Ignaz). Erzählungen aus dem Burggrafenamte. Innsbruck, Wagner. In-8, VII-259 p. 3 fr. 75. [4977

HOLDHEIM (Dr. Paul). Die Fusion der liberalen Parteien u. die Demokratie. Rede, geh. am 31. März 1884 im demokrat. Verein zu Frankfurt am Main. Würzburg, Stuber. In-8, 16 p. 0 fr. 50. [4978

GONZALEZ SERRANO (U.). La sociologia cientifica. Madrid, libr. de F. Fe. In-8, 153 p. 2 fr. 50. [4979

BOURGOINT-LAGRANGE. Aperçus politiques : Lettre de l'auteur à M. Alfred Naquet; Des insurrections et des révolutions; Des intransigeants et des opportunistes, etc. Paris, impr. Décembre. In-18 j., XL-554 p. 3 fr. 50. [4980

COLAJANNI (dott. Napoleone). Socialismo e sociologia criminale. I. Il Socialismo : appunti. Catania, Fil. Tropea edit. Gr. in-16, 396 p. 5 fr. [4981

DUYVIS (Jacob). Brieven over socialisme aan een werkman. Koog aan de Zaan, P. Out. In-8, 61 p. 1 fr. [4982

MARCOARTU (A.). El internacionalismo. Dictámenes de las Academias de Ciencias morales y politicas de España y Francia. Conferencias parlamentarias y opiniones sobre politica internacional. Madrid. Est. tip. de los sucesores de Rivadeneyra. In-4, 50 p. 2 fr. 75. [4983

HYNDMAN. Socialism a Snare : Being some Remarks on Pamphlet on « The Social Reconstruction of England. » By One of the People. London, Wade. In-8, 8 p. 1 fr. [4984

LEROY-BEAULIEU (P.), de l'Institut, professeur d'économie politique au collège de France. Le Collectivisme, examen critique du nouveau socialisme. Paris, Guillaumin et Ce. In-8, VIII-449 p. 8 fr. [4985

BRAMBILLA (Cesare). Memorie d'un agente secreto della polizia di Stato. Milano, a spese dell' autore tip. Bortolotti di Dal Bono e C. In-16, 158 p. 1 fr. 50. [4986

SAX (Prof. Dr. Emil). Das Wesen und die Aufgaben der Nationalökonomie. Ein Beitrag zu den Grundproblemen dieser Wissenschafft. Wien, Hölder. Gr. in-8, VIII-104 p. 4 fr. [4987

LAVELEYE (E. de). Eléments d'économie politique. Paris, Hachette et Ce. In-18 j., IV-303 p. 3 fr. [4988

GAUTHIER (J. B,). Le Travail ancien et le Travail moderne. Paris, Chaix. In-8, 92 p. [4989

HIERNAUX (L.), ingénieur. Organisation du crédit au travail. Paris, Ghio. In-8, XXII-546 p. 6 fr. [4990

Studio critico sulla protezione del lavoro delle donne o dei fanciulli nelle manifatture. Torino, tip. Locatelli. In-8, 38 p. [4991

Regia Univ. di Torino, Istituto di esercitazioni nelle scienze giuridico-politiche.

BERTINI (Raimondo). Del valore : saggio di economia politica. Torino, tip. Fodratti, 64 p. 1 fr. 50. [4992

CACHEUX (E.). L'Economiste pratique. Construction et organisation des crèches, salles d'asile, écoles, habitations ouvrières et maisons d'employés, hôtels pour célibataires, etc.; mécanisme, statuts, règlements des institutions de prévoyance et de bienfaisance. Texte. Paris, Baudry et Cᵉ. In-8, VIII-818 p. et atlas in-fol. de 72 pl. 60 fr. [4993

CAVAZZA (Prof. Fr. Gius.). Di una istituzione che coordini la privata e la pubblica beneficenza : studio. Bologna, Società tip. Azzoguidi. In-16, 157 p. 2 fr. [4994

HILLOCKS (J. I.). Hard Battles for Life and Usefulness : An Autobiographical Record; also a Review of the Roots and Remedies of London Misery. With an Introduction by the Rev. Walter C. Smith. London, Sonnenschein. In-8, 304 p. 9 fr. 40. [4995

VIGIÉ. Etudes sur les impôts indirects romains; Des douanes dans l'empire romain. Paris, Thorin. In-8, 180 p. [4996

WESTPHAL-CONN (Phil.). Die Steuersysteme u. Staatseinnahmen sämmtlicher Staaten Europa's u. die Steuerreformgesetze in Oesterreich. Wien, Gerol's Sohn, Gr. in-8, 108 p. 5 fr. [4997

PLEBANO (Achille), deputato. Sulla moneta e sul biglietto di banca : considerazioni generali, ed in rapporto all' Italia. Roma, tip. dell' *Opinione*. Gr. in-8, 255 p. 4 fr. [4998

ALLOCCHIO (dott. Stefano). La riforma del credito fondiario. Milano, tip. della *Perseveranza*. In-8, 58 p. 1 fr. [4999

REYNAUD (L.). L'Année financière (2ᵉ année), histoire des événements financiers de 1883. Paris, Chevalier-Marescq. In-18 j., 302 p. 3 fr. 50. [5000

RUIZ DE CIUDAD (J.). Manual práctico para la fabricación de licores y jarabes. Comprende más de 1,500 recetas para fabricar aguas destiladas, aceites y alcoholes aromáticos, esencias, tinturas, infusiones, etc. 2 volumes. Madrid, libr. de Suarez. In-4, 7 fr. [5001

BERNAT (Secr. Dr. Jos.). Schematismus der Bierbrauereien in Böhmen, Mahren u. Schlesien m. Anführung d. Standortes, Besitzers, d. betr. Gerichts-, resp. Steuerbezirkes, dann m. Angabe d. vollen Gusses, der Betriebsart, d. erzeugten Bier- Quantums u. der entfall. Steuer. [Auf Grund officieller Daten vom J. 1880.] [Beilage zur « Statistik der Bierindustrie. »] Prag, Calve. In-8, 64 p. 4 fr. [5002

Ministero di Agricoltura, Industria e Commercio. Catalogo speciale degli oggetti presentati dalle Scuole industriali sussidiate e dipendenti da esso Ministero alla Esposizione di Torino. Torino, eredi Botta tip. 4 fr. [5003

Bericht über Gruppe 6 der schweizerischen Landesausstellung Zürich 1883 : Bekleidung, Herren- u. Damen-Confection, Schuhe, Bonneterie, Lingerie, Schirme, Herrenhüte, Mützen, Kürschnerarbeiten, Cravatten, Handschuhe u. künstl. Binmen. Zürich, Orell, Füssli et Cᵉ. Gr. in-8, 138 p. 2 fr. 15. [5004

MERCIER (Ernest). Rapport sur le groupe 7 de l'exposition nationale suisse à Zurich 1883 : Industrie du cuir. Zürich, Orell, Füssli & Co. Gr. in-8, 16 p. 1 fr. [5005

Bericht über Gruppe 2 der schweizerischen Landesausstellung Zürich 1883 : Baumwoll-Industrie. Baumwoll-Spinnerei, Zwirnerei, Weiss- u. Buntweberei, Bleicherei, Appretur, Färberei u. Druckerei. Zürich, Orell, Füssli & Co. Gr. in-8, 38 p. 1 fr. 25. [5006

BLUNTSCHLI (Prof. A. F.). Bericht üb. Gruppe 11 der schweizerischen Landesausstellung Zürich 1883 : Möbel u. Hausgeräthe. Zürich, Ossel, Füssli & Co. Gr. in-8, 26 p. 1 fr. 30. [5007

MOSER (Ingen. Rob.). Bericht über Gruppe 18 der schweizerischen Landesausstellung Zürich 1883 : Baumaterialien. Zürich, Orell, Füssli & Co. Gr. in-8, 69 p. 2 fr. 15. [5008

DUHRING (Heinr.). Neue Entwürfe für Tapezierer und Decorateure. Wien, Spielhagen et Schurich. In-fol., 20 tableaux. 25 fr. [5009

JITTA (D. Josephus). Exposition internationale coloniale et d'exportation générale. Amsterdam. 1883. Vᵉ. Section. Congrès internationaux. Rapport sur les congrès. 1ᵉ partie. Questions commerciales et industrielles. Amsterdam. J. H. de Bussy. In-8, 195 p. 14 fr. [5010

MANTERO (Mariano). Istituzioni del commercio. I : Gli ordinamenti monetari. Palermo, tip. frat. Puglisi. In-8, 356 p. 5 fr. [5011

AMELIN (A.). Le Libre échange absolu à l'intérieur et à la frontière. Paris, Guillaumin et Cⁱᵉ. In-8, V-439 p. 6 fr. [5012

SCHRAUT (M.). System der handelsverträge u. der Meistbegünstigung. Leipzick, Duncker et Humblot. Gr. in-8. X-171 p. 3 fr. 25. [5013

SONNDORFER (Reg.-R. Dir. Dr R.). Handel u. Verkehr m. Niederländisch-Indien. Eine

handelspolit. Studie m. Rücksicht auf den österreich. Handel u. die Triestiner Schiffahrt. Mit e. Anh. : Die Exportartikel Niederländisch-Indiens. Wien, Hölder. Gr. in-8, 125 p. 4 fr. [5014

ODERMANN (Dir. Prof. Dr. Carl Gust.). Deutsch-französisches Handwörterbuch der Sprache d. Handels, d. Handelsrechts u. der Volkswirthschaft. Bearb. unter Mitwirkg. v. Prof. Elie Côte. 5e-8e livraison. Leipzig, Haessel. Gr. in-8, p. 257-501. Chaque fascicule : 1 fr. 25. [5015

Physique & Chimie. Météorologie. Climatologie.

MOUTIER (J.). Cours de physique, comprenant les matières d'enseignement de la classe de mathématiques spéciales. T. I. Paris, Dunod, In-8, 927 p. avec 624 fig. et planche. 13 fr. 50. [5016

Collection de mémoires relatifs à la physique, publiés par la Société française de physique. T. I : Mémoires de Coulomb. Paris, Gauthier-Villars, In-8, XVI-414 p. avec fig. et pl. 12 fr. [5017

REYNIER (E.). Piles électriques et accumulateurs ; recherches techniques. Paris, Michelet. In-8, XV-207 p. avec fig. 4 fr. [5018

HEYNSIUS (A.). Onderzoekingen gedaan in het physiologisch laboratorium der Universiteit te Leiden. VI. Leiden, S. C. van Doesburgh. In-8, 178 p. 6 fr. [5019

FRÉMY (E.), de l'Institut. Encyclopédie chimique. T. II : Métalloïdes. Appendice, 2e cahier : Météorites, par M. Stanislas Meunier. Paris, Dunod. In-8, 536 p. avec 130 fig. 25 fr. [5020

FRÉMY (E.), de l'Institut. Encyclopédie chimique. T. V, 2e section, onzième partie, 8e cahier : Désargentation des minerais de plomb, par M. Roswag, ingénieur civil des mines. Paris, Dunod. In-8, XL-386 p. 25 fr. [5021

FRANCHIMONT (Dr. A. P. N.). Beginselen der chemie. 1e deel. Anorganische chemie. Tiel, H. C. Campagne. In-8. XI-220 p. et fig. 6 fr. [5022

Transactions of the Chemical Society of London. Vol. XVI. London. Longmans. In-8, 10 fr. [5023

MASCART, F. de NERVILLE et R. BENOIT. Résumé d'expériences sur la détermination de l'ohm et de sa valeur en colonne mercurielle. Paris, Gauthier-Villars. Gr. in-8, 71 p. [5024

Pas dans le commerce.

VIARD (E.). Traité général des vins et de leurs falsifications, d'après le mémoire couronné, remanié, corrigé et considérablement augmenté. Etude complète des vins au point de vue chimique, des procédés licites de traitement des vins et des falsifications, méthodes de recherches et d'analyses précises et douteuses, description de tous les appareils employés. Paris, Savy. In-8, 503 p. avec tableaux et fig. 10 fr. [5025

POPPER (Josef). Die physikalischen Grundsätze der Elektrischen Kraftübertragung. Eine Einleitung in das Studium der Elektrotechnik. Wien, Hertleben. Gr. in-8, 55 p. et fig. 1 fr. 70. [5026

SERPIERI (Prof. A.). Das elektrische Potential od. Grundzüge der Elektrostatik. Die neuere Theorie der elektr. Erscheingn. in elementarer Darstellg. Aus dem Ital. in's Deutsche übertr. von Dr. R. v. Reichenbach. Autoris. Ausg. Mit 44 Abbildgn. Wien, Hartleben. Gr. in-8, XII-243 p. 4 fr. [5027

HOLTHOF (Hauptm. a. D. F.). Die technische Verwertung der Elektrizität. Halle, Knapp. Gr. in-8, 59 p. 1 fr. 25. [5028

DAY (R. E.). La Lumière électrique, sous forme d'exemples pratiques. Traduit de l'anglais par G. Foussat et A. Paul. Paris, Michelet. In-18, III-85 p. 2 fr. [5029

PALMIERI (Luigi). Die atmosphärische Elektricität. Mit Zustimmg. d. Verf. aus dem Ital. übers. v. Telegr.-Official Heini. Discher. Mit 8 Abbildgn. Wien, Hartleben. Gr. in-8, III-51 p. 1 fr. 30. [5030

VIAL (L. C. E.). La Chaleur et le Froid. Paris, Michelet. In-8, 107 p. 2 fr. [5031

ROUSSEL (Dr H.). Températures élevées et températures simulées. Paris, imp. Davy. In-8, 71 p. [5032

FRIESENHOF (Gregor.). Wetterlehre oder praktische Meteorologie. 2. Lieferung. II. Thl. Die Wettererscheinungen. 2., wesentlich vermehrte u. verbesserte Auflage. Wien. W. Frick. Gr. in-8, p. 323-680. 5 fr. 80. [5033

HOFFMANN (Korv.-Kap. P.). Zur Mechanik der Meeresströmungen an der Oberfläche der Oceane. Ein Vergleich der Theorie m. der Erfahrg. Berlin, Mittler & Sohn. Gr. in-8, VI-99 p. 3 fr. 35. [5034

LAPLACE. Œuvres complètes publiées sous les auspices de l'Académie des sciences par MM. les secrétaires perpétuels. T. VI. Paris, Gauthier-Villars. In-4, XII-509 p. 20 fr. [5035

OBRECHT (A.). Etude sur les éclipses des satellites de Jupiter. Paris, Gauthier-Villars. In-4, 105 p. avec 13 fig. [5036

Annales de l'Observatoire de Paris, publiées sous la direction de M. le contre-amiral Mouchez, directeur de l'Observatoire. Mémoires. T. XVII. In-4, VIII-522 p. 27 fr. [5037

Cosmogonie. Anthropologie. Sciences naturelles.

CHANTRE (E.). Etude sur quelques nécropoles hallstattiennes de l'Italie et de l'Autriche. Paris, lib. Reinwald. In-8, 64 p. avec fig. (Extrait de la revue : *Matériaux pour l'histoire primitive de*

l'homme, 3e série, janvier 1884.) [5038

HARPE (Dr. Phil.). Etude des Nummulites de la Suisse et révision des espèces éogènes des genres Nummulites et Assilina. 3 parties. Avec 9 planches. [Aus : „Mémoires de la société paléontologique suisse".] Genève et Berlin, Friedländer & Sohn, Gr. in-4, 180 p. et 9 planches. 11 fr. 75. [5039

FRAIPONT (Julien). Recherches sur les crinoïdes du famennien (dévonien supérieur), de Belgique. Liège, imp. H. Vaillant-Carmanne. 2 vol. in-8, 68-16 p., une grav. et 6 pl. 5 fr. (Extrait des *Annales de la Société géologique de Belgique.*) [5040

DAL MONTE (ing. cav. G.). Monografia litologica vicentina : illustrazione per la Raccolta delle pietre naturali della provincia di Vicenza. Vicenza, tipogr. Longo. In-4, 16 p. [5041

LESSONA (Michele). Sunti delle lezioni di zoologia, raccolti dal figlio Mario Lessona. 2.a ediz, intieramente rifusa. Torino, F. Casanova edit. In-8, VIII-336 p. 6 fr. [5042

AHLBORN (Frdr.). Untersuchungen üb. das Gehirn der Petromyzonten. Inaugural-Dissertation. [Aus : „Ztschr. f. wissensch. Zool."] Göttingen, Vandenhoeck & Ruprecht. In-8, 47 p. 1 fr, 60. [5043

HOUSSAY (F.), docteur ès sciences naturelles. Recherches sur l'opercule et les glandes du pied des gastéropodes. Paris, Hennuyer. In-8, 123 p. et 8 pl. 4 fr. 50. [5044

SÈDE DE LIÉOUX (P. de). Recherches sur la ligne latérale des poissons osseux. Paris, Reinwald et Cie. In-8, 115 p. [5045

United States Commissions of fish and fisheries. Report of the Commissioners for 1880. A. Inquiry into the Decrease of Food-Fishes. B. The Propagation of Food-Fishes in the Waters of the United States. With Plates and Illustrations. Washington. In-8, XLVI-1,060 p. 26 fr. 50. [5046

LEHMANN (Sem.-Dir. F. X.). Einführung in die Mollusken-Fauna des Grossherzogthums Baden. Karlsruhe, Braun. In-8, IV-143 p. et 45 fig. 3 fr. 35. [5047

DRASCHE (Dr. Rich. v.). Die Synascidien der Bucht v. Rovigno [Istrien]. Ein Beitrag zur Fauna der Adria. Mit 8 Farbendr.- u. 3 lith. Taf. Wien, Gerold's Sohn in Comm. Gr. in-4, 41 p. m. 11 Bl. Erklärgn. 40 fr. [5048

BAIRD (S. F.), BREWER (T.-M.) and RIDGWAY (R.). The Water Birds of North America. In 2 vols. Vol. I. Boston. In-8, et planches nombreuses. 75 fr. [5049

BOGDANOW (Prof. Cust. Dr. Modestus. Conspectus avium imperii rossici. Fasc. I. (Russisch u. französisch.) St. Petersburg, Leipzig, Voss. In-4, III-122 p. 5 fr. [5050

VALLOT (J.). Essai sur la flore du pavé de Paris limité aux boulevards extérieurs, ou Catalogue des plantes qui croissent spontanément dans les rues et sur les quais, suivi d'une florule des ruines du conseil d'Etat. Paris, Lechevalier. In-16, 129 p. 3 fr. 50. [5052

OLIVIER (l'abbé H.). Flore analytique et dichotomique des lichens de l'Orne et départements circonvoisins, précédée d'un traité élémentaire de lichénographie, avec 22 figures photographiées. II. Paris, Savy. In-8, IV p. et p. 127 à 132. 4 fr. 50 [5053

BRISSON (T. P.). Catalogue des plantes phanérogames du département de la Marne, contenant la description des grandes divisions et celle des familles sous la forme analytique. Plantes médicinales et vénéneuses. Châlons, libr. Martin frères. In-8, 160 p. 2 fr. 75. [5054

HEER (Prof. Dr. Osw.). Über die arktische Flora der Schweiz. [Aus : „Denkschr. d. schweiz. Gesellsch. f. d. ges. Naturwiss."] Basel, Georg. Gr. in-4, 114 p. 5 fr. [5055

ROY (Dr. J. J. le). Plantentabellen. Sleutel tot de flora van Nederland. Met afbeeldingen in den tekst. 2e druk. Deventer, W. Hulscher GJzn. In-8, XXVIII-232 p. 4 fr. 50. [5056

DEDECEK (Jos.). Mechy jatrovkozité (Hepaticae(Kvéteny ceské. Moose der böhmischen Flora). Prag, Fr. Rziwnatz. In-8, 79 p. 2 fr. 50. [5057

DUFTSCHMID (Dr. Joh,). Die Flora von Oberösterreich. Herausg. vom oberösterr. Museum Francisco-Carolinum. 3e volume. Linz, Korl. Gr. in-8, 451 p. 10 fr. [5058

GUTWINSKI (Roman). Materyaly do flory wodorostów Galicyi, zebrane przez.... (Flore de Gallicie) (Odbitka z tomu XVIII Sprawordan Komisyi fisyogr, Akademi umiej.). Kraków, druk. Uniw. Jag. In-8, 127 p. 3 fr. [5059

ETTINGSHAUSEN (Reg.-R. Prof. D. Const. Frhr. v. Über die genetische Gliederung de. Flora der Insel Hongkong. [Aus : „Sitzungsber. d. k. Akad. d. Wiss."] Wien, Gerold. In-8, 36 p. 1 fr. [5060

Agriculture.

RISLER (E.). Géologie agricole. Première partie du cours d'agriculture comparée fait à l'Institut national agronomique. T. I. Paris, à la librairie agricole de la Maison rustique. In-8, VIII-394 p. 7 fr. 50. [5061

LECOUTEUX (E.), Le Blé, sa culture intensive et extensive; Commerce, prix de revient, tarifs et législation des céréales. 2e édition. Paris, librairie agricole de la Maison rustique. In-18 j., XII-409 p. avec 60 fig 3 fr. 50. [5062

NANOT (J.). Culture du pommier à cidre. fabrication du cidre et modes divers

d'utilisation des pommes et des marcs. Paris, librairie agricole de la Maison rustique. In-18 j., XII-311 p. avec 50 fig. 3 fr. 50. [5063

GILLET (C. C.). Champignons de France, travaux analytiques des hyménomycètes. Alençon, imp. Lepage. In-8, 203 p. 3 fr. 50. [5064

GAUTIER (Dr. L. M.). Les Champignons considérés dans leurs rapports avec la médecine, l'hygiène publique et privée, l'agriculture et l'industrie, et description des principales espèces comestibles, suspectes et vénéneuses de la France. Avec 16 pl. chrom. et 195 fig. Paris, J.-B. Baillière et fils. In-8, XVI-508 p. [5065

VILLEMANNE (M. de). Le Château et la Ferme. Tours, Mame et fils. In-8, 155 p, et grav. 1 fr. 50. [5066

SICRE DE FONTBRUNE (A.). La Question des sucres en France et dans les colonies, rapport à la Société des études coloniales et maritimes. Paris, Cerf. In-8, 52 p. avec tableaux et pl. [5067

LEZÉ (R.). Rapport sur les progrès récents de l'industrie laitière en Danemark et en Hollande. Paris, imp. nationale. In-8, 48 p. et 8 pl. (Extrait du *Bulletin d'agriculture.*) [5068

BUTTERI (A.). Monografia sulla assicurazione contro i danni della mortalità del bestiame. Torino, tip. Negro. In-8, 42 p. [5069

ROMANO (G. B.). I provvedimenti della rappresentanza provinciale del Friuli nel miglioramento del bestiame bovino (1869-1883). Milano, tip. P. Agnelli. In-8, 32 p. [5070

Non mis dans le commerce.

SIGNORINI (C.). La provincia di Arezzo : statistica agricola industriale, commerciale e amministrativa. Parte I.ª (Agricoltura). Arezzo, tip. Racuzzi. In-4, 199 p. [5071

MOENS (J. C. B.). De Kinacultuur in Azie. 1854 t/m. 1882. Uitgegeven door de vereeniging tot bevordering der geneeskundige wetenschappen in Nederlandsch indië. Batavia, Ernst en comp. (Amst. J. H. de Bussy.) In-4, XII-393 p, et 33 planches. [5072

Sciences médicales.

LITTRÉ (E.). Dictionnaire de médecine, de chirurgie, de pharmacie, de l'art vétérinaire et des sciences qui s'y rapportent. 15e édit., mise au courant des progrès des sciences médicales et biologiques et de la pratique journalière, illustrée de 550 fig. intercalées dans le texte. Fasc. 2 et 4. Paris, Baillière et fils. Gr. in-8 à 2 col., p. 401 à 1 880. [5073

L'ouvrage a été publié en 4 fascicules du prix de 5 fr.

Mémoires de l'Académie de médecine. T. XXXIV. Fascicule 2. Paris, G. Masson. In-4, XVIII p. et p. CLXXXV à CCLXII et 111 à 227 p. [5074

Mémoires et Comptes rendus de la Société des sciences médicales de Lyon. T. XXIII. Paris, Asselin. In-8, XVI-199 p. [5075

GUILLAUME (Prof. Dr) et LANGSDORFF (Dir. Dr). Bericht über Gruppe 31 der schweizerischen Landesausstellung, Zürich 1883 : Hygieine, Balneologie. Zürich, Orell, Füssli & Co, In-8, 68 p. et 13 tableaux. 2 fr. 15. [5076

DURAND (C. F.). Les Guérisseurs : Physiologie du guérisseur ; le Bourreau-médecin ; les Rebouteurs ; Médecine mystique, etc. Paris, Marpon et Flammarion. In-32, 319 p. 3 fr. 50. [5077

LANDOIS (Dr. L.). Lehrbuch der Physiologie des Menschen einschliesslich der Histologie und mikroskopischen Anatomie. Mit zahlreichen Holzschnitten. 2e partie. Wien, Schwarzemberg. In-8, p. 257-512. 7 fr. 50. [5078

WOLDRICH (Dr. Joh. N.). Leitfaden der Somatologie d. Menschen f. Lehrer-Bildungsanstalten u. höhere Schulen. Mit 142 in den Text gedr., darunter 10 färb. Abbildgn. Wien, Hölder. In-8, VIII-116 p. 2 fr. [5079

FRITSCH (Med.-R. Dir. Prof. Dr. Heinr.). Die Krankheiten der Frauen, Aerzten u. Studirenden geschildert. 2. umgearb. u. verm. Aufl. Mit 164 Abbildgn. in Holzschn. Braunschweig. Wreden. Gr. in-8, X-453 p, 11 fr. 60. [5080

ZABÉ. Manuel des maladies des femmes. Paris, Vanier. In-18, XXIV-141 p. et 2 pl. 3 fr. 50. [5081

VOSZ (Frdr.). Die Verletzungen der Arteria mammaria interna. Inaugural-Dissertation. Dorpat, Karow. In-8, 94 p. 1 fr. 25. [5082

KRATTER (Doc. Dr. Jul.). Der alpine Cretinismus, insbesondere in Steiermark. Vortrag, geh. in der österriech. Gesellschaft f. Gesundheitspflege in Wien am 30, Ap. 1884. Graz, Leuschner & Lubensky. In-8, 32 p. et cartes. 2 fr. 20. [5083

HIRSCH (D.). Le troisième congrès international pour l'amélioration du sort des sourds-muets, tenu à Bruxelles, considéré en rapport avec l'Institution des sourds-muets à Rotterdam. Rotterdam. P. Willensen. In-8, 32 p. 1 fr. 50. [5084

POUILLAUDE (Dr E.). Etude clinique sur les phlegmons et abcès profonds de la région temporale. Paris, imp. Davy. In-8, 73 p. [5085

GONZALEZ ALVAREZ (B.). Estudio sobre el flujo de los oidos en los niños y su gravedad. Madrid, Est. tip. de Montegrifo y Campañia. In-4, 48 p. 1 fr. 35. [5086

BIELSKI (Stanisl.). Uber reine Hallucina-

tionem im Gebiete des Gesichtssinnes im Dunkelzimmer der Augenkranken. Inaugural-Dissertation. Dorpat, Schnakenburg. Gr. in-8, 42 p. 1 fr. 20. [5087

BUNGE (Dr. Paul). Über Gesichtsfeld und Faserverlauf im optischen Leitungsapparat. Halle, Niemeyer. Gr. in-4, 36 p. m. 4 autogr., 2 lith. u. 2 chromolith. Taf. 5 fr. 50. [5088

BOQUIN (Dr A.). Du rhumatisme oculaire et de ses principales manifestations. Paris, impr. Davy ; libr. Maloine. In-8, 95 p. [5089

WECKER (L. de) et LANDOLT (E.). Traité complet d'ophthalmologie. Comprenant : Anatomie microscopique, par les professeurs J. Arnold, A. Iwanoff, G. Schwalbe et W. Waldeyer. T. II. Fascicule 2. Paris, Delahaye et Lecrosnier. In-8, p. 241 à 788, avec 101 fig. [5090

Ce volume, du prix de 17 fr., sera publié en 3 fascicules.

CHARCOT (J.). Differenti forme di afasia : lezioni redatte dal dott. G. Rummo, con illustrazioni. Milano, Casa editr. dott. Fr. Vallardi. In-8, 91 p. [5091

RAGAZZI (C.). Recherches anatomiques sur le goître. Milan, Hoepli edit. In-8, 73 p. [5092

Non mis dans le commerce.

THOMPSON (R. E.), médecin de l'hôpital Brompton. De l'examen de la poitrine dans l'état sain et dans l'état morbide. Traduit, sous la direction de l'auteur, par H. de Fonmartin. Paris, Steinheil. In-18 j., VII-308 p. avec fig. 3 fr. 50. [5093

MÖNTI (Prof. Dr. Alois). Croup u. Diphteritis in kindesalter. 2. verm. u. verb. Aufl. Mit 21 Holzschn. Wien, Urban und Schwarzenberg. Gr. in-8, VIII-384 p. 5 fr. [5094

LEPRÉVOST (Dr F.). Etude sur les cystites blennorrhagiques. Paris, impr. Chamerot. In-4, VIII-154 p. [5095

THIBIERGE (Dr G.). Contribution à l'étude de l'obstruction intestinale sans obstacle mécanique (pseudo-occlusion par paralysie musculaire de l'intestin). Paris, Berthier. In-8, 104 p. [5096

BESSER (L.). Experimenteller Beitrag zur Kenntniss der Ruhr. Inaugural-Dissertation. Dorpat, Schnakenburg. In-8, 81 p. 1 fr. 50. [5097

SALKOWSKI (E.) e LEUBE (Wilh.). La teoria dell'urina pei medici e per gli studenti ; tradotta dal prof. Pietro Giacosa, con 36 fig. interc., fasc. 1.o e 2.o. Napoli, dott. Leon. Vallardi edit. In-8, 96 p. 2 fr. [5098

PORTALIER (Dr P.). Des troubles trophiques de la période prætaxique du tabes spécifique. Paris, impr. Davy. In-8, 75 p. [5099

BASSET (Dr P. H.). Etude sur les gommes syphilitiques sous-cutanées. Paris, imp. Davy. In-8, 80 p. et planche.

JACQUIN (Dr G.). Etude sur la [illegible] syphilitique chez l'adulte. Paris, [illegible] Davy. In-8, 85 p.

FOURNIER (A.). Sifilide e matrim[illegible] lezioni dettate nell' ospedale San [illegible] traduzione dal francese con note [illegible] dott. G. Maglieri. Napoli, L. V[illegible] edit. In-8, 176 p. 3 fr.

CADET DE GASSICOURT (Dr). Traité [illegible] nique des maladies de l'enfance, [illegible] professées à l'hôpital Sainte-E[illegible] T. III : Diphthérie, Affections [illegible] brales, avec 40 tracés de tempéra[illegible] Paris, Doing. In-8, 615 p. 12 fr.

FISCHER (Prof. Dr. Ernst). Handbuch [illegible] allgemeinen Chirurgie. 2e édition. [illegible] 206 (eingedr.) Holzschn. Stuttgart, Enke. Gr. in-8, LI-250 p. 10 fr.

ASHHURST (Dr). Enciclopedia internac[illegible] de la cirugía, escrita por autore[illegible] varias naciones : versión hecha del [illegible] glés, dirigida, anotada con artícu[illegible] originales, y una introduccion por [illegible] Dr. D. Juan Creus y Manso, catedrá[illegible] de Clínica quirúrgica de la Facul[illegible] de Medicina de Madrid. Ilustrada con numerosos grabados y láminas cromo-litografiadas. 7e fascicule. Habana, Impr. y libr. de Moya. In-4, p. 1 à 256.

Chaque fascicule, 3 fr.

LÖBKER (Privatdoc. Dr. Karl). Chirurgische Operationslehre. Ein Leitfaden f. die Operationsübgn. an der Leiche. Mit Berücksicht. der chirurg. Anatomie f. Studirende u. Aerzte bearb. 1. Hälfte. Mit 107 Holzschn. Wien, Urban & Schwarzenberg. Gr. in-8, 160 p. 6 fr. 75.

BERNATZIK (Prof. Dr. W.) et VOGL (Prof. Dr. A. E.). Lehrbuch der Arzneimittellehre. Mit gleichmäss. Berücksicht. der österreich. u. deutschen Pharmacopoe bearb. Wien, Urban & Schwarzenberg. Gr. in-8, 288 p. 8 fr.

ROSENTHAL (Prof. Dr. M.). Diagnostik u. Therapie der Rückenmarks-Krankheiten in 12 Vorlesungen. 2e édition. Wien, Urban & Schwarzenberg. In-8, VIII-192 p. 5 fr.

MATTEI (Graf Cesare). Elektro-homöopathische Arzneiwissenschaft od. neue Erfahrung begründete Heilkunde. Einzig autoris. deutsche Übersetzg. Mit (autotyp.) Portraits. Regensburg. In-8, XXIII-536 p. 8 fr.

GRANIZO (F.), medico militar. La [illegible] amarilla. Estudio teórico-práctico que comprende cuantas investigaciones se han hecho hasta hoy sobre la etiología, la anatomía patológica y el estado clínico y fisiológico de los clínicos, y sobre el diagnóstico, la profilaxis y la terapéutica. Granada. Impr. y libr. de Paulino V. Sabatel. In-4, 216 p. 4 fr.

BURGGRAEVE (Dr.). Manual de las dispepsias y de su tratamiento dosimétrico, traducido por D. José de Neira y Cayelet, médico - cirujano. Madrid. Impr. de F. García Herrero. In-8, 132 p. 4 fr. [5111

COMENGE (L.). Oncologia ó tratado elemental de los neoplasmas, con un prólogo del Dr. D. Aureliano Maestre de San Juan, catedrático de Histologia de la Facultad de Medicina de Madrid. Cuaderno 2. Madrid, Tip. de Manuel G. Hernández. In-4, p. 102 à 237. 2 fr. 60. [5112

CZUBERKA. Nuevo formulario de bolsillo; colección de fórmulas empleadas en las clínicas de Viena por los doctores Bamberger, Billroth, Hebra, Sigmund, etc. Madrid, Libr. de J. J. Menéndez. In-8, VIII-476 p. 4 fr. [5113

FORGET (G.), docteur en médecine. De la guérison spontanée des abcès froids et des abcès par congestion. Paris, Davy. In-8, 82 p. [5114

GUINARD (A.), docteur en méd. Du meilleur mode de traitement de la pleurésie purulente. Paris, Coccoz. In-8, 72 p. [5115

CLÉMENT (Dr E.). Des maladies vénériennes et de leur traitement d'après les doctrines du docteur Ricord. Paris, libr. du Louvre. In-32, 127 p. 1 fr. [5116

ARENA (prof. Francesco). Trattato di chimica clinica sull'analisi dell'urina; con appendice sull'analisi delle feci. Napoli, Giovanni Jovene edit. In-8, 625 p. 16 fr. [5117

SCHNETTER (Dr. J.), Zur Dyspepsiefrage. Eine Festschrift zur Eröffng. d. neuen deutschen Dispensary in New York. New-York, Westermann & Co. Gr. in-8, 42 p. 1 fr. [5118

DUTRIEUX-BEY. Le choléra dans la Basse-Egypte en 1883. Relation d'une exploration médicale dans le Delta du Nil pendant l'épidémie cholérique, avec carte explicative. Bruxelles, Manceaux. In-8, 287 p. 5 fr. [5119

DE CASTRO (dott. S. V.). Cholera in Egitto nel 1883; sua origine e misure igieniche e quarantenarie; con tavole grafiche. Milano, casa editr. dott. Fr. Vallardi. Gr. in-8, 68 p. 2 fr. 50. [5120

GÓMEZ DE LA MATA (Dr Fed.). Apuntes sobre el cólera morbo asiático, sus causas, profilaxia y tratamiento. Madrid. Impr. de G. Juste. In-8, 45 p. 1 fr. 60. [5121

CORTEZO (Dr. C. M.). Estudio sobre el cólera morbo asiático, seguido de algunas instrucciones familiares relativas á su preservación. Madrid, Impr. de E. Teodoro. In-4, 56 p. 1 fr. 35. [5122

ALBA Y MARTÍN (Dr. R.). Memoria sobre el cólera asiático, con ligeras nociones sobre la etiologia de esta enfermedad, etc., etc. Tema que obtuvo el único premio en el Certamen anunciado por la Real Academia de Medicina de Barcelona, en el concurso de 1883 á 1884, abierto para premiar un trabajo sobre epidemias, precedido de una introducción, por D. Francisco Javier de Castro, catedrático de la Facultad de Medicina de Madrid. Madrid. Est. tip. de El Correo. In-4, 126 p. 2 fr. [5123

OVILO Y CANALES (F.). Instrucciones contra el cólera morbo asiático. Madrid, Libr. de Suárez. In-4, 76 p. 1 fr. 20. [5124

DÍAZ DE LA QUINTANA (A.), Contra el cólera. Preceptos higiénicos. La Habana, Madrid, Emilio Saco. In-8, 16 p. 2 fr. [5125

BLASIUS (Dr, E. H.). Die Cholera. Ihr Wesen, ihre Entstehg. u. Verbreitg., sowie prakt. Winke zu ihrer Verhütg. Auf Grund der neuesten Forschgn. in gemeinverständl. Form. Berlin, F. Luckhardt. Gr. in-8, 25 p. 75 cent. [5126

PEREDA (R.) y SANCHEZ (L.). El cólera; folleto de popularización científica, Madrid, Est. tip. de Federico Sanz. In-8, 114 p. 3 fr. [5127

RODRIGUEZ MERINO (R.). La electricidad y el cólera. Madrid, Imprenta de A. J. Alaria. In-4, 20 p. 1 fr. [5128

GILDEMEISTER (Dr. Johs.). Die Heilkraft d. See- u. Höhen-Klimas. Ein ärztl. Wink zur hygien. Verwertg. der Schulferien. Langensalza, Beyer & Söhne. Gr. in-8, 19 p. 60 cent. [5129

BEN LARBEY (M.), doct. en méd. La Médecine arabe en Algérie. Paris, impr. Davy. In-8, 53 p. et planche. [5130

HLAWACEK (Dr. Ed.). Karlsbad in geschichtlicher, medicinischer u. topographischer Beziehung. 14. Aufl. Hrsg. v. Hofr. Dr. Jul. Hofmann. Mit e. (lith. u. color.) Situationsplane v. Karlsbad u. seiner Umgebg. Karlsbad, Feller. In-8, XII-355 p. 6 fr. 25. [5131

SOMMER (Stadtarzt Dir. Dr. Aug.). Kurzer Leitfaden zur Trink- u. Badekur in Franzensbad. Mit 1 (lith.) Situationsplane v. Franzensbad. Karlsbad, Feller. In-8, IV-107 p. 3 fr. 70. [5132

VENTURA (San.-R. Dir. Dr. Seb.). Die Trencsén.-Tepliczer Schwefel-Thermen in Ungarn. 5. vollständig umgearb. Mit e. Eisenbahnkarte u. mehreren Illustr. Breslau, Woywod. In-12, 136 p. 2 fr. 15. [5133

KASPAR (Ewald). Biostatik der Stadt Libau u. ihrer Landgemeinde in den J. 1834-1882. Inaugural-Dissertation. Dorpat, Karow. Gr. in-8, 132 p. 2 fr. 60. [5134

BONIZZARDI (dott. T.). Delle condizioni fisiche della città di Brescia in rapporto alla sua salubrità e alle malattie d'infezione. Brescia, tip. Apollonio. In-8, 222 p. avec nombreux tableaux. 3 fr. 75. [5135

Mathématiques. Art militaire. Hydrographie. Navigation.

SONNET (H.). Dictionnaire des mathématiques appliquées, comprenant les principales applications de mathématiques à l'architecture, à l'arithmétique commerciale, à l'arpentage, à l'artillerie, etc., et l'explication d'un grand nombre de termes techniques usités dans les applications. Paris, Hachette. In-8 à 2 col., IV-1478 p. avec 1900 fig. 30 fr. [5136

SCHURIG (B. E. Rich.). Lehrbuch der Arithmetik zum Gebrauch an höhern Lehranstalten u. beim Selbststudium. 2e partie. Allgemeine Zahlenlehre. [Buchstabenrechnung.] Leipzig, Brandstetter. Gr. in-8, VIII-430 p. 8 fr. [5137

COMBEROUSSE (C. de). Cours de mathématiques à l'usage des candidats à l'Ecole polytechnique, à l'Ecole normale supérieure, à l'Ecole centrale des arts et manufactures. 3e édition, revue et augmentée. T. I. Arithmétique, algèbre élémentaire. Paris, Gautnier-Villars. In-8, XXVI-796 p. 10 fr. [5138

SALMON (G.). Traité de géométrie analytique (courbes planes) destiné à faire suite au Traité des sections coniques. Ouvrage traduit de l'anglais par O. Chemin, ingénieur en chef des ponts et chaussées, et suivi d'une étude sur les points singuliers, par G. Halphen. Paris, Gauthier-Villars. In-8, XXIV-667 p. avec fig. 12 fr. [5139

APARICI (R.). Lecciones de geometria descriptiva. Segunda parte. Poliedros. Superficies cilíndricas, cónicas y de revolucion. Planos acotados. Madrid, Libr. extranjera y nacional. Texto y laminas. In-4, 2 tomos, 168 p. y 26 láminas con 165 fig. 9 fr. [5140

TILSER (Fr.). Kritické úvahy k úvodu do základu deskriptivni geometrie. Sesit prvy. S jednou tabulkou. Kritische Beobachtungen über die Einleitung in die Grundlehren der deskriptiven Geometrie. Heft 1. Mit einer Tabelle. Prague, Otto frères. Gr. in-8, XLVIII et 98 p. 3 fr. 40. [5141

AGÜES (L.). La cuadratura del circulo. Barcelona, tipografia La Academia. In-4. 47 p. 3 fr. 50. [5142

ROSSMANITH (Prof. Const.). Die Elemente der Geometrie im constructiven Sinne. Lehr- u. Uebungsbuch f. die II., III. u. IV. Realclasse. Mit 130 Fig., 1 Taf. u. zahlreichen Constructions- u. Rechenaufgaben. Wien, Pichler's Wwe. & Sohn. Gr. in-8, VIII-170 p. 2 fr. 60. [5143

FIX (Colonel). La stratégie appliquée. Tome II. Bruxelles, C. Muquardt. 6e et 10 liv. (fin), avec carte et plan. La livraison : 1 fr. 50. [5144

PENECKE (Alfred). Das Compagnie-Feuer der Infanterie. Ein Beitrag zur Repetir-Gewehrfrage. Wien, Seidel, 6, 24 p. 80 c.

PARIS (Gen.-Maj. F. A.). Das regl... mässige Exerziren im Trup... Kompagnie u. im Bataillon, ... Neu-Abdruck d. Exerzir-Reglem... die Infanterie vom 1. März 1876 ... Bestimmgn., betr. die Ausbild... Jäger u. Schützen vom 18. Jan... Mit 52 in den Text gedr. Holz... 2. durchgesch u. verb. Aufl. Gen... sewitz. Gr. in-8, VI-116 p. ...

CARDINAL VON WIDDERN (Maj. bis ... Handbuch f. Truppenführung u. ... dienst. 1. Thl. 2 Abthlgn. 3. Aufl., 2. bericht. Neu-Abdr. ... Reisewitz. In-8, 16 fr. 75. (Inhalt: 1. Die Kommandobehörden der ... mee und ihr Dienstbetrieb. Gen... tabs- und Adjutantur-Notizen. ... 103 p.). — I, 2. Heeresbewegungen ... Märsche. Vorposten, Kantonnir... Bivaks. Relaisordnung. Mit in den ... gedruckten Skizzen u. e. Kartenb... (IV-154 p.). — II. Gefechtsformen ... Gefechtsgrundsätze der 3 Waffen ... fechtsleitung. Mit vielen in den ... gedr. takt. Fig. (IV-153 p.). — III. ... tegischer Kavalleriedienst. Belag... cirung d. Feindes u. d. Terrain... in den Text gedr. Skizzen u. e. ... beilage (VIII-171 p.).

NEGRIN (Ignacio de). Manual de ... de la guerra continental, publ... el Instituto de Derecho interna... votado en la sesión plena de Ginebra ... 9 de Setiembre de 1880 bajo la ... dencia de M. Bernard. Madrid, ... de la viuda é hijos de Aleman... 52 p. 2 fr.

LHOMME (C.). Code manuel des ... scolaires. Précédé du Mémoire sur ... ducation militaire à l'école, par ... instituteur public. Paris, imp. ... Bernheim et Ce. In-18 j., XIII-... 3 fr. 50.

Historique du 20e bataillon de ... à pied (1854-1884). Mexique, ... vat, Servigny, Bapaume, Saint-... tin. Rouen, impr. Cagniard. In-...

HOHENLOHE-INGELFINGEN (Gen.-Ins... Kraft Prinz zu). Militärische ... I. Ueber Kavallerie. Berlin, ... Sohn. Gr. in-8, VI-149 p. 3 fr. 60.

JARRAD (Commander Frederick W...). Sea Directory. Vol. IV. Corea, ... Coasts of Korea, Russian Tartary, ... Japan Islands, Gulfs of Tartary, ... Amur, and the Sea of Okhotsk, ... the Melaco, Liu-Kiu, Linschoten, ... riana, Bonin, Saghalin, and ... lands. London. In-8. 9 fr. 40.

RICCIO (M.). Marina e Colonie : ... pensieri. Sassari, tip. Azzari. In-8, ...

Mécanique. Génie. Technologie. Arts et Métiers.

OMMINES DE MARSILLY (L. J. A. de). Les Lois de la matière, essais de mécanique moléculaire. Paris. Gauthier-Villars. In-4, XVI-122 p. 9 fr. [5154

es machines rotatives, leurs organes, leur fonctionnement. Traité pratique à l'usage des imprimeurs, des conducteurs et des clicheurs. Paris, au bureau du Journal de l'imprimerie. In-18 j., II-209 p. avec fig. avec fig. et planches. 3 fr. [5155

ECK (Dr Ludw.). Die Geschichte d. Eisens in technischer u. kulturgeschichtlicher Beziehung. (In 2 Abtlgn.) 1. Abtlg. Von der ältesten Zeit bis um d. J. 1500 n. Chr. Mit 315 in den Text eingedr. Holzst. Braunschweig, Vieweg & Sohn. Gr. in-8, X-1,047 p. 37 fr. 50. [5156

VITTMANN (Privatdoc. Dr. W.). Statik der Hochbauconstructionen. 3e partie : Eisenconstructionen. München, Rieger. In-8, IV-135 p. et 142 fig. 6 fr. 25. [5157

USLEY (Carl). Die Schiffsmaschine, ihre Construction, Wirkungsweise u. Bedienung. 3e partie. Kiel, Lipsius & Tischer. Gr. in-8, 272 p. avec atlas de 50 planches coloriées in-fol. 15 fr. [5158

INGER (Dr Josef). Elemente der reinen Mechanik als Vorstudium für die analytische und angewandte Mechanik und für die mathematische Physik an Universitäten und technischen Hochschulen, sowie zum Selbst-Unterrichte. 2e livraison. Wien, Alf. Hölder, in-8, p. 129-256 ; avec 33 grav. 3 fr. 60. [5159

ONNECARRÈRE (P.) & BEAUSSUZET (L.). Rapport des délégués de la corporation de la forge mécanique de la ville de Lyon à l'exposition d'Amsterdam en 1883. Lyon, imp. Plan. In-4, 164 p. [5160

HIAZZARI DE TORRES (O.). Sul razionale ungimento delle macchine a vapore, e sui mezzi per ottenerlo : cenni. Torino, tip. G. Civelli. In-4, 47 p. et tableaux. [5161

Non mis dans le commerce.

CHIMA (Ob.-Ingen. Frz.). Ueber Umlade vorrichtungen der Eisenbahnen u. ihren Einfluss auf den Transport u. auf die Preise der Materialien, speciell d. Getreides, im Zusammenhange m. anderen einschläf. Factoren. Vortrag, geh. in der Wochenversammlg. d. Architekten- u. Ingenieurvereins in Böhmen am 4. Jänner 1882 in Prag. Prag, Rziwnatz. Gr. in-8, 30 p. 1 fr. 25, [5162

PSTEIN (Adv. Dr M.). Sammlung von eisenbahnrechtlichen Entscheidungen d. k. k. Oberster Gerichtshofes vom J. 1844-1878 [nach den Acten d. k. k. Obersten Gerichtshofes]. Mit Anh. Entscheidngen d. Wiener Eisenbahn-Schiedsgerichtes. Wien, Perles. In-8, VII-601 p. 10 fr. 70. [5163

Die literatur der letzten sechs Jahre [1877-1882] aus dem Gesammt-Gebiete d. Bau- u. Ingenieurwesens, m. Einschluss d. Kunstgewerbes, in deutscher, französ. u. engl. Sprache. Nebst e. Nachtrag, enth. die Erscheingn. auf dem Gebiete der Elektrotechnik vom J. 1883. Wien, Gerold et Co. Gr. in-8, III-316 p. 6 fr. 30. [5164

Katalog technischer enthaltend die Literatur der letzten sechs Jahre (1877-1882) aus dem Gesammtgebiete des Bau-Ingenieurwesens, mit Einschluss des Kunstgewerbes, in deutscher französischer u. englischer Sprache. Nebst einem Nachtrage, enthaltend die Erscheinungen auf dem Gebieter der Elektrotechnik vom Jahre 1883. Wien, Gerold & Co. Gr. in-8, 328 p. 5 fr. [5165

BONACOSSA (ing. A.). Relazione sul viaggio per le esercitazioni pratiche di metallurgia e d'arte mineraria, fatto dagli allievi ingegneri industriali nel giugno 1883. Torino, tip. editr. Candeletti. In-8, 255 p. [5166

Exercices gymnastiques

DISSE (J. S. G.) & LABERTÉ (L. D.). Theorie der gymnastiek. Handleiding voor den aankomenden gymnastiekleeraar. Met eene uitslaande plaat. Rotterdam, Nijgh en van Ditmar. In-8, XI-191 p. 4 fr. 60. [5167

Mélanges scientifiques.

BOIXADER Y SOLANA (J.). Principios de genetica y sus primeras aplicaciones, ó fundamentos de ciencia nueva, única, y bases del documento social absoluto, definitivo, que marcan indeleble la nueva era científica y social. Madrid, impr. y fundición de M. Tello. In-4, VIII-519 p. 12 fr. 50. [5168

CLAIRAC (P.). Diccionario general de arquitectura é ingeniería. Madrid, impr. de A. Pérez Dubrull. In-4 (*Duodécimo cuaderno*. Páginas 869 á 1,009 conclusión del t. II). 10 fr. [5169

Compte rendu de la 12 session de l'Association française pour l'avancement des sciences, tenue à Rouen en 1883. Paris, impr. Chaix. In-8, CIV-1206 p. avec fig. 15 fr. [5170

Mémoires de la Société académique de Maine-et-Loire. (Sciences). T. XXXVIII. Angers, impr. Lachèse et Dolbeau. In-8, 309 p. [5171

Mémoires de l'Académie des sciences, belles-lettres et arts de Lyon. Classe des sciences. Volume XXVI (1883-84). Lyon, impr. Plan ; Paris, lib. J.-B. Baillière et fils. In-8, 381 p. [5172

FOURNIER (O.). Les Animaux historiques. Suivi des Lettres sur l'intelligence des

animaux, par C. G. Leroy. Paris, Garnier frères. In-18 j., 449 p. avec vign. 2 fr. 50. [5173

STOLZE (Dr Frz.). Die Stellung u. Beleuchtung in der Photographie. 1er fascicule. [Mit 5 Photogr. in Lichtdr. auf 3 Fol.-Taf.] Halle, Knapp. In-fol, 12 p. et fig. 6 fr. 35. [5174

DARHAN (B.). Clave para asegurar el mayor secreto en la correspondencia telegráfica. Madrid, Est. tip. de los Sucesores de Rivadeneyra. In-8, XVII-240 p. 5 fr. 75. [5175

LA MARCHE (C.). Traité de l'épée. Illustrations par Marius Roy. Paris, Marpon et Flammarion. Pet. in-8, XII-175 p. avec vign., 14 pl. et front. 10 fr. [5176
Tiré à petit nombre.

SILBERER (Vict.). Turf-Lexicon enth. alle gebräuchlichen Fachausdrücke m. eingehenden Erläuterungen, sowiedie Namen bekannter u. berühmter Rennpferde m. Angabe ihrer Abstammung, ihrer Besitzer u. ihrer Leistungen etc. Wien, Verl. der allgem. Sport-Zeitung. In-8, VIII-318 p. 7 fr. 15. [5177

BARNARD (F. A. P.). The Imaginary Metrological System of the Great Pyramid of Gizeh. New-York. In-8, 106 p. avec illustrations. 9 fr. 40. [5178

BLACBURN (C. F.). Hints on Catalogue Titles, and on Index Entries. With a Rough Vocabulary of Terms and Abbreviations, chiefly from Catalogues, and some Passages from Journeyings among Books. London, Low. In-8, 182 p. 17 fr. 35. [5179

SCHIFF (Lehr. Jos.). Handbuch der geschäfts-stenographischen Praxis. Ein Leitfaden zur prakt. Ausbildg. in der Gabelsberger'schen Stenographie f. Correspondenten, Geschäftsreisende, Comptoiristen, Handlungseleven etc. Theorie — Praxis — Faulenzer. Wien, Hölder. Gr. in-8, X-133 p. 3 fr. 25. [5180

SCHIFF (Lehr. Jos.). Stenographisches Lese-Cabinet. Eine Auswahl interessanter Werke deutscher u. ausländ. Classiker in stenograph. Schrift nach Gabelsberger's System. IV. Wien, Bermann & Altmann. In-12. 80 c. (Inhalt : Spiel des Schicksals von Schiller. In stenograph Schrift m. Anwendg. der Satzkürzg. sammt dem Orig.-Text als « Schlussel ». 16 et 15 p. [5181

SCHIFF (Lehr. Jos.). Sigel und Vereinfachungen der stenographischen Correspondenzschrift. Mit e. Biographie Gabelsbergers. Wien, Edm. Schmid. In-16, 32 p. 50 c. [5182

RATZSCH (Prof. Heinr.). Kurzer Lehrgang der Stenographie [Korrespondenz- u. Debattenschrift] nach F. X. Gabelsberger's System. Mit 48 stenograph. Taf. u. 158 Aufgaben zum Uebertragen. Durchgesehen u. bearb. v. Dr. Rich. Rätzsch. 43e édition. Dresden, G. [illegible] In-8, VII-57 p. 2 fr. [5183

Beaux-Arts. Arts décoratifs

MÉNARD (R.), professeur à l'Ecole nationale des arts décoratifs. Histoire des arts décoratifs. La décoration en Grèce. Première partie : Architecture et Sculpture. Paris, Rouam. In-16, 84 p. avec 40 fig. 75 c. [5184

ADAMY (Doc. Dr Rud.). Architektonik als historischer u. ästhetischer Grundlage. 2e volume : Architektonik d. Mittelalters. 1. Abth.: Architektonik der altchristl. Zeit. 2. Hälfte. Mit 66 Holzschn. u. Zink-Hochätzgn. Hannover, Helwing. Gr. in-8, XI et p. 145-281. Chaque partie : 7 fr. 50. [5185

MELANI (A.). Architettura italiana ; parte 2ª (Architettura medioevale, del Rinascimento, del cinquecento, barocca, del settecento e moderna. Milano, Hoepli edit. In-16, X-217 p. 2 fr. [5186

LUTZOW (Carl v.). Die Kunstschätze Italiens, in geographisch-histor. Uebersicht geschildert. Mit Radirgn. v. L. H. Fischer, E. Forberg, P. Halm etc. u. zahlreichen Textillustr. (in Holzschn.). Livraisons 14 à 20. Stuttgart, Engelhorn. In-fol., p. 161-244. Chaque livraison : 4 fr. [5187

EITELBERGER VON EDELBERG (R.). Gesammelte kunsthistorische Schriften. 4e volume. Wien, Braumüller. Gr. in-8, X-396 p. 18 fr. 60. (Inhalt : Die mittelalterlichen Kunstdenkmale Dalmatiens in Arbe, Zara, Nona, Sebenico, Trau, Spalato u. Ragusa. Mit 115 illustr. im Text u. 26 Taf. nach den Zeichngn. d. Archit. Winfried Zimmermann.) [5188

Vorlagen f. keramische Arbeiten, vorwiegend nach Entwürfen der hervorragendsten Meister der Neuzeit, insbesondere v. Brausewetter, Dollischek, Copland and Sons etc. [Aus : « Blätter f. Kunstgewerbe »] Wien, v. Waldheim. In Mappe. In-fol. 38 tableaux et texte en regard. 15 fr. [5189

REINIKE (Kreisbauinsp. E.). Die klinischen Neubauten der Universität Bonn. Mit vielen in den Text eingedr. Holzschn. [Aus : « Centralbl. d. Bauverwaltg. »] Berlin, Ernst & Korn. Gr. in-8, 32 p. 3 fr 80. [5190

TRENDELENBURG (Adf.). Die Laokoongruppe und der Gigantenfries des Pergamenischen Altars. Ein Vortrag. Mit 2 Lichtdr.-Taf. Berlin, Gaertner. In-8, 39 p. 1 fr. 65. [5191

MUTHER (Rich). Die deutsche Bücherillustration der Gothik u. Frührenaissance [1460-1530]. 4e et 5e livraisons. München, Hirth. In-fol., p. 121-232, avec nombreuses illustrations. [5192
Chaque livraison : 24 fr.

WINDISCH (Oberlehr. K.). Das deutsche Bürgertum in [seinen Beziehungen zur

bildenden Kunst im Mittelalter. Döbeln, Schmidt. In-4, 27 p. 2 fr. 50. [5193

STADLER (Prof. Jul.). Bericht üb. Gruppe 37 der schweizerischen Landesausstellung Zürich 1883 : Kunst der Gegenwart. Zürich, Frell, Füssli & Co. Gr. in-8, 36 p. 1 fr. 30. [5194

Souvenir d'Amsterdam et de l'exposition, 1883. Amsterdam, Joh. G. Stember Cz. Pet. in-8, 23 planches. 1 fr. 50. [5195

WURZBACH (Alf. von). Rembrandt-Galerie. Eine Auswahl v. 100 Gemälden Rembrandts, nach den vorzüglichsten Stichen, Radirgn. u. Schwarzkunstblättern in unveränderl. Lichtdr. ausgefürht v. Mart. Rommel & Co. 60 Blätter in gr. Fol. u. 40 Text-Illustr. Mit Textbd. Complet en 20 livraisons. Stuttgart, Neff. 1re livraison; gr. in-fol., 3 feuilles et 8 pages de texte avec photogravures. 4 fr. [5196

BINDI (Vincenzo). Artisti abruzzesi (pittori, scultori, architetti, maestri di musica, fonditori, cesellatori, figuli, dagli antichi ai moderni) : notizie e documenti. Napoli, tip. De Angelis. In-8, 159 p. 4 fr. [5197

ROSENBERG (Adf.). Geschichte der modernen Kunst. 4e livraison. Leipzig, Grunow. In-8, pp. 289-384. Chaque livraison : 2 fr. 50. [5198

VASCONCELLOS (Joaquim de). Historia da arte em Portugal. Fasciculo 2.° Documentos ineditos colligidos por Rodrigo Vicente d'Almeida. Lisboa, imp. de la Novedad. In-8, 95 p. 4 fr. [5199

Collection d'objets d'art de M. Thiers léguée au musée du Louvre. Paris, Jouaust et Sigaux. In-4, XVI-287 p. avec 33 planches hors texte et portrait de M. Thiers. [5200

Indicazione sommaria dei quadri ed opere d'arte della R. Pinacoteca di Torino. Torino, tip. Reale ditta G. B. Paravia e C. di I. Vigliardi. In-16, 121 p. 1 fr. 25. [5201

LEVIN (Thdr.). Repertorium der bei der königl. Kunst-Akademie zu Düsseldorf aufbewahrten Sammlungen. Düsseldorf, de Haen. Gr. in-8, X-393 p. 3 fr. 35. [5202

Esposizione generale italiana in Torino 1884. — Catalogo Ufficiale della sezione Storia dell'Arte. Guida illustrata al Castello Feudale del secolo XV (autori Giuseppe Giacosa e Pietro Vayra). Torino, Vinc. Bona tip. In-8, pag. 168. e 2 h. n. di correzioni ed aggiunte, con molte tav. ed incis. nel testo ed 1 pianta. 2 fr. [5203

SERRANO DE LA PEDROSA (F.). Catálogo comico-crítico de la Exposición de Bellas Artes de 1884. Madrid, tip. Hispano-Americana. In-8, 110 p. 1 fr. 70. [5204

Dell' Arte de' Tintori a Venezia : opuscolo per nozze Cini-De Mori. Venezia, tip. Ferrari. Gr. in-8, 31 p. [5205

Non mis dans le commerce.

BODE (Wilh.). Adriaen Brouwer. Ein Bild seines Lebens u. seines Schaffens. Mit Illustr. u. Kunstbeilagen. [Aus : „Die graph. Künste"] Wien, Gesellschaft f. vervielfältigende Kunst. In-fol., 52 p. et gravures. 18 fr. 75. [5206

STEPHENS (F. G.). Artists at Home, Photographed by J. P. Mayall, Park Lane Studio, and reproduced in facsimile by Photoengraving in Copper Plates. Edited, with Biographical Notices and Descriptions. Part I, Four Plates and Text, London, Low. In-4, 17 p. 6 fr. 75. [5207

GRÉGOIR (Ed. J.). Recherches historiques concernant les journaux de musique depuis les temps les plus reculés jusqu'à nos jours. Anvers, Louis Legros. In-8, 71 p. 1 fr. 50. [5208

GRÉGOIR (Ed. J.). Notice historique sur les sociétés et écoles de musique d'Anvers, depuis les temps les plus reculés jusqu'à nos jours, suivie de notices biographiques d'artistes musiciens anversois. Bruxelles, Schott frères, édit. In-8, 98 p. 1 fr. 50. [5209

VAZQUEZ (M.). Cartas á un amigo sobre la música en Alemania; apuntes de viaje, con un prólogo de D. Emilio Arrieta. Madrid, Libr. de F. Fe. In-8, XVI-196 p. 3 fr. [5210

WIDMANN (Benedikt). Die kunsthistorische Entwickelung des Männerchors, in drei Vorlesgn. dargestellt. Leipzig, Merseburger. In-8, 100 p. 2 fr. 35. [5211

RITTER (A. G.). Zur Geschichte des Orgelspiels im 14. bis 18. Jahrh. Livraisons 8 à 17. Leipzig, M. Hesse. 2e volume in-8, 208 p. Chaque livraison : 1 fr. 25. [5212

BELLES-LETTRES

Philologie. Linguistique.

ENGLMANN (L.). Syntax des attischen Dialekts. 3e édition. München, Englmann. Gr. in-8, VIII-69 p. 1 fr. 70. [5213

FÜGNER (Konrekt. Dr. Frz.). Cäsarsätze zur Einübung der lateinischen Syntax in Tertia. Berlin, Weidmann. In-8, VIII-39 p. 1 fr. [5214

FOERSTER (Dr Wendelin). Bibliothek, altfranzösische. 8e volume, Heilbronn, Henninger. Gr. in-8, XLVI-52 p. 3 fr. 25. (Inhalt : Orthographia gallica. Aeltester Traktat üb. französ. Aussprache u. Orthographie, nach 4 Handschriften zum ersten Mal hrsg. v. J. Stürzinger.) [5215

Denkmäler, niederdeutsche. Hrsg. vom Verein f. niederdeutsche Sprachforschg. 4e volume. Norden, Soltau. Gr. in-8, LX-138 p. 6 fr. 80. (Inhalt : Valentin u. Namelos. Die niederdeutsche Dichtg. Die hochdeutsche Prosa. Die Bruchstücke der mittelniederländ. Dichtg. Nebst Einleitg., Bibliographie u. Analyse d. Romans Valentin u. Orson. Von W. Seelmann.) [5216

REINHARDT (Frdr.). Die causalsätze und ire partikeln im Nibelungenliede. Inaugural-dissertation. Aschersleben, Huch. Gr. in-8, 35 p. 1 fr. 25. [5217

VOIGT (Ernst). Ysengrimus. Hrsg. u. erklärt. Halle, Bucch. d. Waisenhauses. In-8, CXLVI-470 p. 10 fr. 80. [5218

PYPIN (A. N.). Das serbisčh-wendische Schriftthum in der Ober- u. Niederlausitz. Aus dem Russ. übertr., sowie m. Berichtiggn. u. Ergänzgn. versehen v. Traug. Pech. [Aus : „Geschichte d. slav. Literaturen v. A. N. Pypin u. V. D. Spasovic".] Leipzig, Brockhaus. Gr. in-8, 64 p. 1 fr. 60. [5219

ABEL (Dr. Carl). Sprachwissenschaftliche Abhandlungen. Leipzig, Friedrich. Gr. in-8, VII-468 p. 13 fr. 50. [5220

Commentationes philologae in honorem Augusti Reifferscheidii scripserunt discipuli pientissimi. Breslau, Koebner. Gr. in-8, VII-92 p. 3 fr. 30. [5221

GIUSTI (Giuseppe). Raccolta di proverbii toscani, nuovamente ampliata, e pubblicata da Gino Capponi. Firenze, succ. Le Monnier. In-16, XXVII-491 p. 1 fr. 75. [5222

EMERSON (Ellen R.). Indian Myths ; or, Legends, Traditions, and Symbols of the Aborigines of America Compared with those of other Countries. Illustr. Boston. In-8, XVIII-577 p. 32 fr. [5223

Actes du sixième congrès international des orientalistes tenu en 1883 à Leide. 1re partie. Compte rendu des séances. Leide, E. J. Brill, In-8, 239 p. [5224

Rhétorique et Éloquence sacrée et profane.

MIRABEAU, Ausgewählte Reden. Erklärt v. Dir. H. Fritsche. 1er fasciculo. Reden aus dem J. 1789. Berlin, Weidmann. Gr. in-8, 163 p. 2 fr. 25. [5225

ROUSSE (E.), de l'Académie française. Discours, plaidoyers et œuvres diverses. Recueillis et publiés par Fernand Worms, avocat à la cour de Paris. T. I. Paris, Larose et Forcel. In-8, 640 p. 15 fr. [5226

TOURNEUR (l'abbé V.). Eloge funèbre du général Antoine-Eugène-Alfred Chanzy, général de division, sénateur, etc., prononcé à l'occasion du service anniversaire célébré le 5 juin 1884, dans l'église de Buzancy (Ardennes). Reims, Michaud. In-8, 16 p. [5227

Poésie.

CHÉNIER (A.). Œuvres poétiques. Précédées de la vie d'André Chénier, mises en ordre et annotées par M. Louis Moland, avec les études de Sainte-Beuve sur André Chénier, les mélanges littéraires, la correspondance et une notice bibliographique. T. I et II. Paris, Garnier frères. In-8, CVIII-380 p. et XLV-451 p. avec 9 grav. et fac-similé d'autographe. 7 fr. 50. [5228

BANVILLE (T. de). Nous tous (décembre 1883-mars 1884), poésies nouvelles. Paris, lib. Charpentier et Cie. In-18 j., VIII-288 p. et eau-forte de Rochegrosse. 3 fr. 50. [5229

BEZANÇON (A.). Poèmes et souvenirs (œuvre posthume). Paris, imp. Wattier et Cie. In-12, 183 p. [5230

ROY (J.). Dents de lait, premières poésies. Paris, Libr. des bibliophiles. In-8 carré, 244 p. et dessins de Joannès Drevet. 15 fr. [5231

ACUÑA (R.). Sentir y pensar ; poema comico. Madrid, Impr. y fund. de M. Tello. In-8, 50 p. 1 fr. 50. [5232

MARTÍNEZ (R.). Las dos tumbas ; poema legendario. Zaragoza. Impr. de *La Derecha*. In-16, 32 p. [5233

PÉREZ (L.). Obras poéticas y dramáticas. Madrid, Libr. de M. Murillo. In-4, XXIX-654 p. [5234

GIRAUD RIQUIER. Breu doble : poesia in lingua provenzale, con versione italiana. Padova, tip. Prosperini. In-4, 6 p. [5235

ROP (Ant. L. de). Immortellen en roos. Gedichten. Amsterdam, C. L. van Langenhuijsen. In-8, VIII-120 p. 3 fr. [5236

WETTE (Herm.). Was der Wind erzählt. Poesien in niederdeutscher Mundart. Köln, A. Ahn. In-8, VIII-120 p. 2 fr. 75. [5237

Théâtre.

DIDEROT, Est-il bon ? est-il méchant ? comédie en quatre actes. Avec une préface par Arsène Houssaye. Paris, Librairie des bibliophiles. In-16, IX-160 p. 4 fr. [5238

BEAUMARCHAIS. Œuvres choisies, avec notices, analyses, notes et commentaires par M. Jules David. (Barbier de Séville. Mariage de Figaro ; Mère coupable.) Paris, Bonhoure. In-8, XXIV-400 p. avec 40 vign. par M. J. David de Souzie, et 7 eaux-fortes par M. E. Mesplès. 20 fr. [5239

Sbirka spisův dramatickych. Sv. IV. Schillerova Panna Orleanská. Romantická tragoedie v patern dějstvi. Přeložil S. K. Machácek. Druhé vydání. (Sammlung von dramatischen Schriften. Bd XV. Schiller's Jungfrau von Orleans. 2. Aufl.) Prag, Kober. In-8, 190 p. 1 fr. 35. [5240]

MUSSET (A. de). Œuvres complètes, Comédies et proverbes. T. III. Paris, Charpentier et Ce. In-18 j., 365 p. 3 fr. 50. [5241
ERCKMANN-CHATRIAN. Les Rantzau, comédie en quatre actes. Paris, Hetzel et Ce. In-18 j., 173 p. 1 fr. 50. [5242
MARTHOLD (J. de). Théâtre des dames. Paris, Tresse. In-18 j., 317 p. 3 fr. 50. [5243
RENZETTI (C.). Tito Vezio : dramma storico in 5 atti in versi. Rimini, tip. Danesi. In-16, 99 p. 1 fr. [5244
ROSDEL (Benno). Krone um Krone. Drama in 5 Akten. Münich, Fritsch. Gr. in-8, 103 p. 2 fr. 15. [5245

Romans & Contes.

BARRAU (A.). Fleurs d'enfer. Illustrées d'une eau-forte et de dessins à la plume. Paris, Ghio. In-18 j., 154 p. 3 fr. 50. [5246
BEUGNOT (H. de). Anthony, ou le Crucifix d'argent. Tours, Mame et fils. In-8, 191 p. et grav. 1 fr. [5247
BONSERGENT (A.). Une énigme. Paris, Librairie nouvelle. In-18 j., 383 p. 3 fr. 50. [5248
CHAMPFLEURY. Souvenirs et portraits de jeunesse. Paris, Dentu. In-18 j., 348 p. 3 fr. 50. [5249
COMMETTANT (O.). Histoires de bonne humeur. Paris, Rouff et Ce. 3 fr. 50. [5250
DÉA (C.). Les Crimes de la Rousse. Paris, Rolland. In-18 j., 282 p. et grav. 3 fr. 50. [5251
DU MESNIL (H.). Jeanne Herbelin. Paris, Delhomme et Briguet. In-18 j., 295 p. 3 fr. [5252
ELLIOT (F.). Les Italiens. Roman traduit de l'anglais, avec l'autorisation de l'auteur, par Victor Gélis. Paris, Hachette et Ce. In-18 j., 332 p. 1 fr. 25. [5253
FRANCE (H.). Roman du curé. Vincennes, Oriol. In-18 j., 452 p. et eau-forte par Pasquin. 3 fr. 50. [5254
GASTYNE (J. de). L'Amour et l'Argent. (Suite d'Armande). Paris, Dentu. In-18 j., 305 p. 3 fr. [5255
GENESTY (P.). L'Amour à trois. Préface par Guy de Maupassant. Illustrations hors texte de F. Regamey. Paris, Baillière et Messager. In-18 j., 223 p. et 12 grav. 3 fr. 50. [5256
GRANGE (J.). Scènes et récits. Tours, Mame et fils. In-8, 167 p. et gravure. 0 fr. 90. [5257
GRANGE (J.). Le Dessus du panier, histoires pour la jeunesse. Tours, Mame et fils. Gr. in-12, 143 p. 0 fr. 75. [5258
GUERRIER DE HAUPT (M.). Vanda, journal d'une Petite-Russienne. Tours, Mame et fils. Gr. in-12, 143 p. et grav. 0 fr. 75. [5259
GYP. Un homme délicat. Paris, C. Lévy. In-18 j., 359 p. 3 fr. 50. [5260
HAUFF (W.). Lichtenstein, épisode de l'histoire du Wurtemberg. Roman traduit de l'allemand par E. et H. de Suckau. Paris, Hachette et Ce. In-18 j., IV-371 p. 1 fr. 25. [5261
HUYSMANS (J. K.). A Rebours. Paris, Charpentier et Ce. In-18 j., 298 p. 3 fr. 50. [5262
JAUBERT (Mme A.). Irréconciliables. Paris, lib. Ollendorff. In-18 j., 263 p. 3 fr. 50. [5263
KRUDENER (Mme de). Valérie. Publiée par D. Jouaust d'après l'édition originale. Paris, Lib. des bibliophiles. In-16, XII-260 p. et frontispice gravé par Lalauze. 8 fr. [5264
Tiré à petit nombre. Bibliothèque des dames.
LANGLOIS (H.). Mémoires d'une pièce de quatre sous. Paris, Blériot et Gauthier. In-18 j., 249 p. 2 fr. [5265
LA ROCHÈRE (Mme de). Le Capitaine Baluret. Paris, Blériot et Gautier. In-18 j., 252 p. 2 fr. 50. [5266
LAVERGNE (Mme J.). Lydie Dartel, histoire contemporaine. Tours, Mame et fils. In-8, 165 p. et grav. 0 fr. 90. [5267
LÉTANG (L.). Monsieur Narcisse. Paris, C. Lévy. In-18 j., 434 p. 3 fr. 50. [5268
LOUDIER (S.). L'Oublieuse. Paris, lib. Blériot et Gautier. In-18 j., 238 p. 2 fr. [5269
MASSA (Mme M. de). La Chanoinesse d'Ambremont. Paris, Perrin. In-18 j., 371 p. 3 fr. 50. [5270
MAUPASSANT (G. de). Clair de lune. Illustrations d'Arcos, Le Natur, A. Marie, Rochegrosse, etc. Paris, Monnier. Pet. in-4, 119 p. 5 fr. [5271
MUSSAT (F.). Le Père Tranquille. Tours, imp. et libr. Mame et fils. In-8, 239 p. et grav. 1 fr. 35. [5272
MUSSAT (L.). Souris. Tours, Mame et fils. In-8, 167 p. et grav. 0 fr. 90. [5273
NAVERY (R. de). Les Mirages d'or. Paris, Blériot et Gautier. In-18 j., 321 p. 3 fr. [5274
NOUVAL (A. de). Contes salés. Illustrations de J. Roy. Paris, Monnier. In-8 carré, 116 p. avec vign. 5 fr. [5275
NUGENT (de). Silhouettes féminines. Caen, impr. spéciale de l'Ordre et la Liberté. In-12, 68 p. [5276
O'MONROY (R.). A la hussarde! Paris, C. Lévy. In-18 j., 319 p. 3 fr. 50. [5277
PICQUET (J.). Episode d'amour à l'île Bourbon. Paris, Dentu. In-18 j., 275 p. 3 fr. [5278
POITEVIN (Mlle M.). Aimée Robert. Tours, Mame et fils. In-8, 157 p. et grav. 1 fr. 50. [5279
PRIVAT D'ANGLEMONT (A.). Paris anecdote. Paris, Rouquette. In-18 j., 343 p. 3 fr. 50. [5280
ROYER (A.) et ASSE (R.). Les Plaies sociales; le Remords d'une mère. Paris, Ghio. In-18 j., 296 p. 3 fr. [5281
GOLISANO (G. C.). Il caso Giuseppe : scene della vita di provincia. Catania,

Giannotta edit. In-16, 106 p. 1 fr. [5282

FERNANDEZ Y GONZALEZ (M.). La reina sangrienta; novela histórica. Madrid, Diego Murcia, editor. In-8, 238 p. 1 fr. [5283

LEAL (L.). La soñadora; novela original. Sevilla, impr. y lit. de F. Fernández. In-8, 243 p. 2 fr. 50. [5284

BRUNINGS (P. F.). Mijn vriend Parelman. Novele. Haarlem, G. G. Vonk. In-8, 278 p. 7 fr. 50. [5285

HILLER (Ferd.). Erinnerungsblätter. Köln, Du Mont-Schauberg. Gr. in-8, 257 p. 6 fr. 30. [5286

HÖFER (Ottomar). Zwei Väter. Australisch-deutscher Roman. 2e édition. Berlin, Goldschmidt. In-8, 204 p. 1 fr. 30. [5287

SCHWERIN (Josephine Gräfin). Im Wechsel der Zeiten. Roman. Berlin, Goldschmidt. In-8, 212 p. 5 fr. [5288

WARNCKE (Elis.). Im Himmel. Lose Fragmente aus den hinterlassenen Papieren d. Grafen Oursel von Chateauroux. Leipzig, Mutze. In-8, VIII-93 p. 2 fr. 20. [5289

HAGGARD (H. R.). Dawn. 3 vols. London, Hurst and Blackett. In-8, 38 fr. [5290

HOWARD (Blanche Willis). Guenn: A Wave on the Breton Coast. London, Warne. In-8, 440 p. 7 fr. 90. [5291

Critique et Histoire littéraire.

CHRIST (W.). Homer od. Homeriden. [Aus: „Abhandlgn. d. k. b. Akad. d. Wiss."] München, Franz' Verl. in Comm. Gr. in-4, 90 p. 3 fr. 35. [5292

LEROUX (E.). Dictionnaire de la mythologie d'Homère. Paris, P. Dupont. In-18 j. à 2 col., 94 p. 1 fr. 25. [5293

LUDWICH (Prof. Arth.). Aristarchs homerische Textkritik, nach den Fragmenten d. Didymos dargestellt u. beurtheilt. Nebst Beilagen. 1re partie. Leipzig, Teubner. Gr. in-8, VIII-635 p. 15 fr. [5294

LUEBBERT (Ed.). Commentatio de Pindaro Clisthenis Sicyonii institutorum censore. Bonn, Cohen & Sohn. Gr. in-4, 18 p. 1 fr. 50. [5295

GIRARD (J.). Etudes sur la poésie grecque. Epicharme, Pindare, Sophocle, Théocrite, Apollonius. Paris, Hachette et Ce. In-16, VI-355 p. 3 fr. 50. [5296

MARINO (A. Fernandez). Estudios de literatura griega. Safo ante la crítica moderna. Tercera edición. Madrid, Impr. y libr. de J. Gaspar, editor. In-4, 80 p. 2 fr. [5297

KÖPKEN (Jul.). De theatro attico sæculi a. Chr. quinti. Bonn, Behrendt. Gr. in-8, 32 p. 1 fr. 30. [5298

DÜTSCHKE (Oberlehr. Dr. Hans.). Anleitung zur Inscenierung antiker Tragödien. I. Sophokles, König Œdipus. Leipzig, Fues. Gr. in-8, VII-50 p. 2 fr. [5299

GOEBEL (Dr. Jul.). Ueber tragische Schuld u. Sühne. Ein Beitrag zur Geschichte der Æsthetik des Dramas. Berlin, C. Duncker. In-8, VIII-108 p. [5300

H. B. L. Euripides-Alcestis. Translated from the Greek into English, now for the first time in its Original Metres, with Preface, Explanatory Notes, and Stage Directions suggesting how it might have been Performed. London, Bentley. In-8, 104 p. 3 fr. 50. [5301

GIESSING (Frdr.). De scholiis Platonicis quæstiones selectæ. Pars I: De Ps.-Dionysi et Pausaniæ Atticistarum in scholiis fragmentis. Dissertatio inauguralis. Leipzig. Fock. Gr. in-8, 72 p. 1 fr. 60. [5302

HOYER (Rud.). De Antiocho Ascalonita. Dissertatio philologica. Bonn, Behrendt. Gr. in-8, 52 p. 1 fr. 60. [5303

SCHWEDER (E.). Beiträge zur Kritik der Chorographie d. Augustus. 1. Th.: Ueber die „Chorographia", die neu. Quelle d. Strabo, u. üb. die Provinzialstatistik in der Geographie d. Plinius. Universitäts-Buchh. Gr. in-8, 58 p. 2 fr. 50. [5304

DALL'OCA (prof. Gaspare). Intorno ad alcuni codici mantovani di Virgilio. Mantova, tip. Mondovi, 1883. In-4, 10 p. [5305

STAMPINI (Ettore). De Juvenalis vita controversia. Augustæ-Taurin., Loescher. In-8, 18 p. 1 fr. [5306

CARON (L.). Le Poète Fortunat et son temps, lectures faites à l'Académie d'Amiens, le 27 avril et le 13 juillet 1883. Amiens, imp. Yvert. In-8, 83 p. [5307

GAMBER (l'abbé St.) Un rhéteur chrétien au Ve siècle, Claudius Marius Victor. Marseille, imp. Barlatier-Feissat père et fils. In-8, 53 p. [5308

GAZZANI (A.). Frate Guidotto da Bologna, studio storico-critico, con un testo di lingua inedito del secolo XIII. Bologna, tip. Azzoguidi. In-8, 84 p. 1 fr. 50. [5309

NEGRONI (Carlo). Discorso critico sui luoghi dolenti dell' Inferno e sul testo della Divina Commedia. Novara, frat. Miglio, tip.-edit. 1880

Non mis en vente.

MAHN (Prof. Dr. A.). Die epische Poesie der Provenzalen. 1. Bd. Einleitung. Girartz de Rossilho. Berlin, Dümmler's Verl. in Comm. In-8, 65 p. 2 fr. 50. [5311]

ONCIEU DE LA BATIE (d'). Note sur les derniers moments du poète Marc-Claude de Buttet, extrait d'un livre de raison du XVIe siècle. Chambéry, imp. Chatelain. In-8, 19 p. [5312

KERVILER (R.). Deux parnassiens bretons au XVIIe siècle. Nantes, lib. Forest et Grimaud. In-8, 45 p. (Extr. de *l'Athologie* des poètes bretons.) [5313

BRUNEL (L.). Les Philosophes et l'Académie française au XVIIIe siècle, Paris,

Hachette et Ce. In-8, XVI-371 p. 6 fr. [5314

Frankfurter zeitgemäsze Broschüren. Neue Folge, hrsg. v. Dr. Paul Haffner. 5e volume, 7e et 8e livr. Frankfurt a/M., Foesser, Gr. in-8. Chaque livr., 75 cent. (Voltaire u. seine Epigonen. Eine Studie üb. die Revolution. Von Dr. Paul Haffner. (40 p.).— Die Springprozession zu Echternach. Von Adam Reiners. (28 p.) [5315

FERNANDEZ MERINO (A.). La Danza Macabre : estudio critico literario. Madrid, J. Gaspar, editor. In-4, 137 p. 4 fr. [5316

PELOSINI (N. F.). Scritti letterarii. Firenze, G. Barbèra. In-16, XV-425 p. 5 fr. [5317

Notions élémentaires sur l'histoire de la langue française ; Notions d'étymologie d'après MM. Brachet, Littré, etc., par Un professeur de quatrième. Paris, lib. Larcher. In-12, 80 p. 1 fr. 60. [5318

HEARN (L.). Stray Leaves from Strange Literature : Stories Reconstructed from the Anvari-Soheïli, Baitál, Pachisi. Mahabharata, Pantchatantra, Gulistan, Talmud, Kalewala, etc. Boston. In-16, 225 p. 9 fr. 40. [5319

EARLE (Rev. Prof.). Anglo-Saxon Literature. London, Sonnenchein. In-8, 3 fr, 50. [5320

HIRSCH (Frz.). Geschichte der deutschen Litteratur von ihren Anfängen bis auf die neueste Zeit. Livraisons 4 à 8. Leipzig, Friedrich. 2e vol., p. 1-176. Chaque livraison, 1 fr. 25. [5321

WHERRY (Rev. E. M.). A Comprehensive Commentary on the Quran ; Comprising Sale's Translation and Preliminary Discourse, with Additional Notes and Emendations ; together with a Complete Index to the Text, Preliminary Discourse, and Notes. Vol. II. London, Trübner. In-8, 400 p. 15 fr. [5322

COTTERILL (J. M.). Modern Criticism and Clement's Epistles to Virgins (first printed 1752), or their Greek Version newly Discovered in Antiochus Palæstinensis. With Appendix containing newly found Versions of Fragments attributed to Melito. Edinburgh, Hamilton. In-8, 126 p. 6 fr. 30. [5323

DI CASA VALENCIA (conte). Delle scrittici spagnuole : discorso, ecc., tradotto ed annotato da una Ispanofila : con prefazione. Bologna, tip Zanichelli. In-18, XIX-127 p. 1 fr. 50. [5324

DALEN (Dr. Charles van). English vocabulary. A choice collection of english words and idiomatical phrases. The pronunciation marked after the method Toussaint-Langenscheidt. 6. ed. thoroughly revised. Berlin, Langenscheidt. Gr. in-16, VIII-188 p. 1 fr. 60. [5325

RANGABÉ (A. R.) et SANDERS (Dan.). Geschichte der neugriechischen Litteratur von ihren Anfängen bis auf die neueste Zeit. Gr. in-8, V-158 p. 4 fr. [5326

Epistolaires. Polygraphes. Mélanges littéraires.

DOUGLAS (comte) et ROMAN (J.). Actes et Correspondance du connétable de Lesdiguières, publiés sur les manuscrits originaux. T. II et III. Grenoble, imp. Allier. 2 vol. in-4, 635 et 588 p. 30 fr. [5327

Tiré à 374 exemplaires.

FRAIN (E.). Journal de Guillaume Langelier, sieur de la Martinais, écrit à Fougères, de 1643 à 1650. Rennes, lib. Plihon. In-8, 57 p. 5 fr. [5328

Tiré à très petit nombre.

VILLARS (maréchal de). Mémoires publiés d'après le manuscrit original pour la Société de l'histoire de France et accompagnés de correspondances inédites, par M. le marquis de Vogué. T. I. Paris, lib. Loones. In-8, X-478 p. 9 fr. [5329

Lettres de la marquise de Coigny et de quelques autres personnes appartenant à la société française de la fin du XVIIIe siècle, publiées sur les autographes, avec notes et notices explicatives. Paris, imp. Jouaust et Sigaux. In-8, IV-324 p. et portrait. [5330

WAGNER (R.). Souvenirs, traduits de l'allemand, pour la première fois, par Camille Benoit. Paris, Charpentier et Ce. In-18 j., VIII-299 p. 3 fr. 50. [5331

LA ROCHEFOUCAULD. Œuvres complètes. Nouvelle édition, avec des notices sur la vie de La Rochefoucauld et sur ses divers ouvrages, un choix de variantes, des notes, une table analytique des matières et un lexique, par A. Chassang, inspecteur général de l'instruction publique. T. II : les Maximes ; Réflexions diverses ; Correspondance. Paris, Garnier frères. In-8, VIII-596 p. [5332

BLACKBURN (H.). Academy Sketches. London, W. H. Allen. In-8, 161 p. 3 fr. 25. [5333

BLACKBURN (Henry). Academy Notes, 1884. With Illustrations of some of the Pictures at Burlington House. London, Chatto and Windus. In-8, 80 p. 1 fr. 35. [5334

HODGSON (J. E.). Academy Lectures. London, Trübner. In-8, 310 p. 9 fr. 40. [5335

CHANNING (W. H.), EMERSON (R. W.) and CLARKE (J. F.). Memoirs of Margaret Füller. Boston. In-12, 72 p. 9 fr. 40. [5336

CASSEL (D. Paulus). Aus Literatur u. Symbolik. Abhandlungen. Leipzig, Friedrich. Gr. in-8, V-386 p. 11 fr. 75. [5337

TEJERA (D. José Pio). Los pensamientos

de Saavedra Fajardo, sus poesias, sus opúsculos precedidos de un discurso preliminar crítico, biográfico y bibliográfico, sobre la vida y obras del autor, e ilustrados con notas, introducciones y una Genealogia de la casa de Saavedra. Madrid, Libr. de M. Murillo. In-4, CLXXX-259 p. 8 fr. [5338

FORREST (George W.). Selections from the Minutes and other Official Writings of the Hon. Mountstuart Elphinstone, Governor of Bombay. London, Bentley. In-8, 590 p. 27 fr. 50. [5339

HISTOIRE.

Géographie. Topographie. Ethnographie.

MATHIEU (C.). Petite géographie de l'Afrique en général et de la Sénégambie en particulier, à l'usage de nos écoles. Paris, Challamel aîné. In-18 j., 111 p. 2 fr. [5340

La Colonisation en Algérie. 1° Des essais tentés et des systèmes employés de 1840 à 1883; 2° Du mode à adopter pour l'aliénation des terres domaniales : 1° Terres à allotir en fermes isolées ou impropres à la colonisation ; 2° Terres à affecter à la création de nouveaux villages ; 3° De la sécurité; 4° Du projet de colonisation présenté au Sénat par M. le sénateur comte d'Haussonville : par Un sous-chef de bureau de préfecture. Constantine, imp. Braham. In-8, 11-57 p. et tableaux. 1 fr. [5341

BORDIER (Dr A.). La Colonisation scientifique et les Colonies françaises. Paris, Reinwald. In-8, XVI-506 p. 7 fr. 50. [5342

DUNBROQUE (Ed.). The Chotto of Tunis ; or The Great Inland Sea of North Africa in Ancient Times. London, W.H. Allen. In-8, 97 p. 4 fr. [5343

BOUINAIS (A.). La Basse-Cochinchine et les Intérêts français en Indo-Chine en 1884. Rouen, imp. Cagniard. Pet. in-4, 55 p. [5344

CZERNY (Fr. D.). Le Tonkin. Kracovie, Friedlein. In-8, 40 p. 1 fr. 20. [5345

GIORDANO (Ing. F.). Considerazioni topografiche e fisiche di Roma e Campagna Romana. Roma, edit. il Comizio Agrario. Gr. in-8, 96 p. [5346

Non mis dans le commerce.

PARATO (Teodoro). Progretto di un gran passeggio pubblico del Pincio e di un nuovo quartiere di abitazione nelle ville Borghese e Ludovici a Roma. Roma, tipogr. della Camera dei Deputati, e litogr. Rolla. In-8. [5347

WOLFF (J.). Unser Haus u. Hof. Kulturgeschichtliche Schildergn. aus Siebenbürgen. Hermannstadt, Michaelis. Gr. in-8, 74 p. 1 fr. [5348

CHARDONNE (L. de). Les Roumaines. Mitsa, mœurs valaques. Paris, Frinzine, Klein et Cie. In-18 j., 324 p. 3 fr. 50. [5349

DUNRAVEN (Earl). The Soudan : Its History, Geography and Characteristics. A Lecture delivered before the Members of the Acock's Green Institute, February 19, 1884. London, Simpkin. In-8, 30 p. 60 cent. [5350

PAULIAT (L.). Madagascar. Paris, C. Lévy. In-8, XVI-144 p. 3 fr. [5351

BROWN (Horatio F.). Life on the Lagoons. London, P. Trench et Cie. In-8, 300 p. 7 fr. 80. [5352

GABLER (Ludw.). Der zentralamerikanische Bosporus zwischen Colon u. Panama. Leipzig, Fues. Gr. in-8, 70 p. 2 fr. 60. [5353

DODGE (Oberstlieut. Rich. Irving). Die heutigen Indianer d. fernen Westens. Aus 30 jähr. persönl. Anschaug. geschildert. Mit e. Einleitg. v. Will. Blackmore. Autoris. deutsche Bearbeitg. v. Dr. Karl Müller-Mylius. Mit 6 Illustr. Wien, Hartleben. In-8, VIII-330 p. 5 fr. [5354

STOLL (Doc. Dr. Otto). Zur Ethnographie der Republik Guatemala. Mit e. chromolith. Beilage : Ethnographische Karte v. Guatemala. Zürich, Orell, Füssli & Co. In-8, IX-176 p. 8 fr. [5355

BRYANT (William Cullen). Picturesque America. A Delineation by Pen and Pencil. Vol. III. London, Cassell. In-4. 54 fr. [5356

VETH (P. J.). Java, Geographisch, Ethnologisch, Historich. Register en verbeteringen. Haarlem, erven F. Bohn. In-8. VIII-86 p. 3 fr. 75. [5357

JUNG (Dr. K. E.). Australie a jeji obyvatelstvo. Australien und seine Bevölker. Mit 205 Abbildungen). Fascicules 1 et 2. Prag, Tempsky. In-8, p. 1-96. Chaque fascicule, 50 cent. [5358

PARMENTIER (général). Vocabulaire turc-français des principaux termes de géographie et des mots qui entrent le plus fréquemment dans la composition des noms de lieu, présenté à la section de géographie de l'Association française pour l'avancement des sciences, au congrès de Rouen, le 20 août 1883. Paris, imp. Chaix. In-8, 78 p. 3 fr. [5359

SANCHEZ TIRADO (P.). Elementos de topografia escritos por lecciones, con arreglo al programa oficial para el ingreso en el Cuerpo de Topógrafos. Madrid. Est. tip. de U. Gómez. In-8, 261 p. et un atlas. 7 fr. 80. [5360

PATO (Bulhão). Cartas de Affonso de Al-

querque seguidas de documentos que as elucidam, publicadas de ordem da Academia Real das Sciencias de Lisboa. Tomo I. Lisboa, impr. Nacional. In-4, 304 p. 10 fr. [5361

BREUSING (Dr. A.). Leitfaden durch das Wiegenalter der Kartographie bis zum J. 1600 m. besond. Berücksicht. Deutschlands. Beilage zum Kataloge der Ausstellg. d. 3. deutschen Geagraphentages zu Frankfurt a. M. am 29, 30. u. 31. März 1883. Frankfurt a/M., Mahlau & Waldschmidt. Gr. in-8, 33 p. 1 fr. [5362

Mapas para servir de estudio de la frontera entre Venezuela y Colombia. Madrid, Est. tip. de los sucesores de Rivadeneyra. In-4. [5363

Non mis en vente.

PIJNAPPEL (Gzn., J.). Atlas van de Nederlandsche Bezittingen in Oost-Indië. 3de op nieuw bewerkte uitgave. Amsterdam, P. N. van Kampen en zoon. Gr. in-fol., 9 cartes. 20 fr. [5364

Voyages.

JOANNE (P.). Itinéraire général de la France. Les Cévennes. Paris, Hachette & Ce. In-18 j. à 2 col., XXXII-295 p. avec 4 cartes et 3 plans. 7 fr. 50. [5365

BOURLA (C.), bibliothécaire. Tournai-guide illustré. Histoire, monuments civils et religieux, instruction, beaux-arts, bienfaisance, commerce, etc. Tournai, Vasseur-Delmée. In-12, 250 p. 2 fr. 50. [5366

Guides belges. Bruges et ses environs Avec nombreuses gravures et un plan de la ville. Bruges, imp. et lib. de la Société Saint-Augustin, Desclée, De Brouwer et Ce. In-18, 281 p. 4 fr. [5367

TSCHUDI (Iwan v.). Der Tourist in der Schweiz u. dem angrenzenden Süd-Deutschland, Ober-Italien u. Savoyen. Reisetaschenbuch. 26., neu bearb. Aufl. Mit vielen Karten, Gebirgs-profilen u. Stadtplänen. St. Gallen, Scheitlin & Zollikofer. In-12, LXXXVII-660 p. 13 fr. 25. [5368

WILISCH (Feodor.). Schmalkalden und seine Umgebungen. Unter güt. Mitwirkg. mehrerer Sachverständiger bearb. u. hrsg. Schmalkalden, Wilisch. In-8, 45 p. et 2 cartes. 1 fr. 30. [5369

JOANNE (P.). Italie et Sicile. II. Italie du Centre. Paris, Hachette et Ce. In-18 j. à 2 col., XVI-520 p. avec 5 cartes et 34 plans. 12 fr. [5370

DEVEREUX (W. Cope). Fair Italy, the Riviera and Monte Carlo. Comprising a Tour through North and South Italy and Sicily, with a short Account of Malta. London, Paul, Trench and Co. In-8, 350 p. 8 fr. [5371

OBREEN (A. L. H.). In Spanje. Reisindrukken. Leiden, E. J. Brill. In-8, XI et 90 p. 2 fr. 40. [5372

RIVERA (C.) Y VASQUEZ (V.). Guia de Galicia. Itinerarios, descripciones, historia, estadística; costumbres, monumentos, industria, comercio, balnearios, excursiones, etc., etc. Madrid, libr. de Murillo. In-8, 467 págs. y una cartaplano de las cuatro provincias de Galicia. 4 fr. 50. [5373

BRETANOS (R.) Y CASTELLARNAU (J.). Guia y descripción del Real Sitio de San Ildefonso. Madrid, tip. de los Sucesores de Rivadeneyra. In-8, 335 p. avec gravures et planches. 5 fr. [5374

BECERRO DE BENGOA (R.). De Palencia á Oviedo. Gijón, Langreo, Trubia y Caldas. Palencia, impr. y libr. de Alonso y Menéndez. In-8, 295 p. 2 fr. 50. [5375

Itinerario de Hendaya á Paris, por Bayona, Burdeos, Angulema, Tours y Orleans. Madrid, impr. de Rubiños. In-8, 75 p. 1 fr. 20. [5376

HOLECEK (Jos.). Cerná Hora v míru. Kresby. 13e fascicule (Montenegro im Frieden. Skizzen.). Prag, A. Urbanek. Pet. in-8, p. 331-384 p. [5377

POKORNY (Rudolf.). Z potulek po Slovensku. Ses. III. a IV. (Wanderungen durch die Slowakei. Heft 3 & 4), Prague, Tempsky. In-8, p. 97-192 2 fr. [5378

HYMANS. Journal d'un voyage en Russie. Lettres moscovites. Mons, Hector Manceaux. In-8, 178 p. 1 fr. 25. [5379

MARVIN (Charles). The Region of the Eternal Fire. An Account of a Journey to the Petroleum Region of the Caspian in 1883. London, W. H. Allen. In-8, 420 p. 27 fr. 25. [5380

CORTAMBERT (R.). Voyage pittoresque à travers le monde, morceaux extraits de divers auteurs. Paris, Hachette et Ce. In-8, 352 p. avec vign. 5 fr. [5381

ARÈNE (P.). Vingt jours en Tunisie. (Août 1882). Paris, Lemerre. In-18 j., 299 p. 3 fr. 50. [5382

JOHNSTON (H. H.). The River Congo, from its Mouth to Bolobo, With a General Description of the Natural History and Anthropology of its Western Basin. Illustrated. 2e édition. London, Low. In-8, 25 fr. 75. [5383

BRITTON (H.). Loloma; or, Two Years in Cannibal Land. London, Mullen. In-8, 226 p. 6 fr. 30. [5384

FRANCK (G.). Voyages et découvertes de J. Crevaux (notice biographique, relations de voyage). Paris, Picard-Bernheim et Ce. In-12, 88 p. avec portrait, autographe, vign. et 3 cartes. 60 c. [5385

BAZAN (J. S.). Una excursión al Monte Parnaso. Asunción (Paraguay), libr. de la Reforma. In-8, 18 p. [5386

BURKE (V. R.) & STAPLES (R.). Business and pleasure in Brazil. London, Hamil-

ton. In-4, 150 p. 13 fr. 50. [5387

BALLOU (M. M.). Due West; or Round the world in Ten Months. Boston. In-12, IX-387 p. 9 fr. 40. [5388

ALLEN (Will.). Five years in the west; or, How an inexperienced young man finds his occupation. With reminiscences and sketches of real life. By a Texas pracher. London, Nashville. In-12, 211 p. 7 fr. 80. [5389

MOHR (N.). Ein Streifzug durch den Nordwesten Amerikas. Festfahrt zur Northern Pacific-Bahn im Herbste 1883. Berlin, Oppenheim. In-8, VI-394 p. 7 fr. 20. [5390

CRAWFORD (R.). Across the Pampas and the Andes. With a Map and Illustrations. London, Longmans. In-8, 356 p. 9 fr. 40. [5391

MITFORD (Edward Ledwich). A Land March from England to Ceylon Forty Years Ago, through Dalmatia, Montenegro, Turkey, Asia Minor, Syria, Palestine, Assyria, Persia, Afghanistan, Scinde, and India, of which 7,000 Miles on Horseback. Illust. with Original Sketches. 2 volumes. London, W. H. Allen. In-8, 670 p. 30 fr. [5392

WÖRRLEIN (Miss. Joh.). 13 Jahre in Indien. Hermannsburg, Missionshausdruckerei. In-8, VI-248 p. 1 fr. 50. [5393

SCHWEIGER-LERCHENFELD (Amand von). Het Oosten. (Uit het Hoogduitsch.). Rotterdam, Nijgh en van Ditmar. In-8, VIII-808 p. Met 215 platen en illustraties in 12 plattegronden. 20 fr. [5304

Report on the Scientific Results of the Voyage of H. M. S. Challenger during the Years 1873-76. Prepared under the Superintendence of the late Sir C. Wyville Thomson, and now of John Murray, F. R. S. E. Physics and Chemistry. Vol. I, 4to. Part I. Report on the Composition of Ocean-Water, Part. 2. Report on the Specific Gravity of Ocean-Water. Part. 3. Report on the Temperature of Ocean-Water. 26 fr. 50. [5395

Histoire biblique et ecclésiastique. Missions catholiques.

VOIGT (Sem.-Oberlehr. A.). Anweisung zur Behandlung der biblischen Geschichte als Vorstufe zum systematischen Religionsunterrichte in der Schule. Gotha, Thienemann. Gr. in-8, X-201 p. 3 fr. 35. [5396

SCHUSTER (Dr J.). Die biblische Geschichte d. Alten u. Neuen Testaments. Für kathol. Volkschulen. Anhang dazu: Das kathol. Kirchenjahr. Freiburg i/Br., Herder. In-8, 48 p. 25 c. [5397

ZAHN (F. L.). Bijbelsche Geschiedenissen. Nieuwe verbeterde stereotype uitgaaf. (44e duizend). Amsterdam, J. Noordendorp. In-8, 378 p. 3 fr. 75. [5398

FLUGGE (Landesschulinsp. Sem.-Dir. Heinr. Frdr.). Lehrbuch der biblischen Geschichte. 1re partie. Das alte Testament. 5e édition. Hannover, Meyer. Gr. in-8, XII-364 p. 5 fr. [5399

HAMBURGER (Landrabb. Dr J.). Real-Encyclopädie f. Bibel u. Talmud. Wörterbuch zum Handgebrauch f. Bibelfreunde, Theologen, Juristen, Gemeinde- u. Schulvorsteher, Lehrer, etc. 2. verm. u. verb. Aufl. 1re partie, 1er fascicule. Leipzig, K. F. Köhler in Comm. Gr. in-8, 138 p. 3 fr. 25. [5400

MORLEY (J. B.). Ruling Ideas in Early Ages, and their Relation to old Testament Faith: Lectures delivered to Graduates of the University of Oxford. London, Rivingtons. In-8, 311 p. 13 fr. 20. [5401

DARRAS (J. E.). Histoire de l'Eglise depuis la création jusqu'au XIXe siècle. Continuée jusqu'au pontificat de Pie IX par l'abbé J. Bareille, chanoine d'honneur de Lyon. Tome XXXII. Paris, Vivès. In-8, 637 p. 5 fr. [5402

SMITH (Rev. H. Wallis), Outlines of Early Church History: Anti-Nicene Period. (Bible Class Primers.) Edinburgh, Hamilton. In-18, 96 p. 2 fr. [5403

RICHEY (Dr T.). The Nicene Creed and the Filioque. New York, Young and Co. Gr. in-8, 62 p. [5404

DRUFFEL (Aug. v.). Monumenta Tridentina. Beiträge zur Geschichte d. Concils von Trient. 1er fasciculo. Jan-Mai 1545. München, Franz. Gr. in-4, 116 p. 4 fr. 40. [5405

MÜHLBAUER (Parochus Wolfg.). Thesaurus resolutionum s. c. concilii, quae consentanee ad Tridentinorum pp. decreta aliasque canonici juris sanctiones prodierunt usque ad a. 1882, cum omnibus constitutionibus et aliis nonnimis declarationibus ss. pontificum ad causas respicientibus. Primum ad commodiorem usum ordine alphabetico concinnatus. T. V. Fasc. 2. München, Stahl. Gr. in-4, 105-208 p. 4 fr. [5406

GAZAN DE LA PEYRIÈRE & LE RENDU (V.). Le Catholicisme et l'ancienne France. 4e édition, complètement refondue, considérablement augmentée. T. III et IV. Coutances, imp. et lib. Salettes. 2 vol. in-8, 422 et 426 p. [5407
Chaque volume : 7 fr.

VOLPI (Ernesto). Religione e Sacerdozio traverso la storia e davanti la scienza. Milano, N. Battezzati edit. Gr. in-8, 199 p. 3 fr. [5408

PERUJO (Dr N. A.), presbitero. El papa y las logias. Exposicion literal y comentarios interesantes de la Encíclica Humanum Genus, de S. S. Leon XIII, sobre la francmasonería. Madrid, libr. de Aguado. In-8, 251 p. 3 fr. [5409

Hagiologie. Ordres religieux. Biographie ecclésiastique.

SAUVÉ (Mgr H.). Qu'est-ce qu'un nonce? Amiens, imprimerie et libr. Rousseau-Leroy. In-8, 37 p. (Extrait de la *Revue des sciences ecclésiastiques.*) [5410

LOYE (l'abbé). Notre-Dame du Mont, à Saint-Hippolyte (Doubs); Manuel du pèlerin. Besançon, imp. Jacquin. In-32, 148 p. [5411

DELISLE (L.), de l'Institut. Anciens catalogues des évêques des églises de France. Paris, Imprimerie nationale. In-4, 71 p. (Extr. de l'*Histoire littéraire*, t. XXIX.) [5412

Saint Eutrope, premier évêque de Saintes, son culte à Castanet-le-Haut, sa vie et sa mort, en forme de panégyrique. Montpellier, Calas. In-12, 62 p. 2 fr. [5413

RODENBERG (Dr Karl). Leben des heiligen Severin von Eugippius; übersetzung. Leipzig, F. Duncker. In-8, 76 p. 1 fr. 50. [5414

JUAN (Fray). Vida de San Vicente de Paul, fundador y primer superior general de la Congregación de la misión y de las Hijas de la Caridad. Tercera edición. Madrid, impr. y libr. de Hernando. In-4, 519 p. 6 fr. [5415

SIDNEY LEAR (H. L.). Fenelon, Archbishop of Cambrai: A Biographical Sketch. (Forming a Volume of Christian Biographies.) New ed. London, Rivingtons. In-8, 484 p. 5 fr. [5416

TOUPIN (l'abbé H. C.). Notice sur le serviteur de Dieu Jean Sérane, profès de la Compagnie de Jésus, ancien vicaire de Suze-la-Rousse, mort à Toulouse en odeur de Sainteté (9 avril 1712-17 avril 1784). Montbéliard, imp. Hofmann. In-8, 47 p. [5417

QUÉRARD (l'abbé J. M.). La Mission providentielle du vénérable Louis-Marie Grignion de Monfort dans l'enseignement et la propagation de la parfaite dévotion à la sainte Vierge comme préparation au grand règne de Jésus et de Marie dans le monde. Paris, Haton. In-12, XXVI-394 p. 2 fr. 50. [5418

BÉRARD (l'abbé F.). Etude historique et archéologique sur l'abbaye du Thoronet (Var). Avignon, lib. Seguin frères. In-8, 43 p. et planches. 3 fr. [5419

Volks-Almanak voor Nederlandsche katholieken in onzes Heeren schrikkeljaar 1884. XXXIIIe jaar. Bijeengebracht door Jos. Alberdingk Thijm. Amsterdam. C. L. van Langenhuysen. In-16, XL-312 p. 1 fr. 50. [5420

Mythologie. Histoire des hérésies et des sociétés secrètes.

Lexikon, ausführliches, der griechischen u. römischen Mythologie, im Verein m. Th. Birt, O. Crusius, R. Engelmann etc., unter Mitred. v. Th. Schreiber hrsg. v. W. H. Roscher. Mit zahlreichen Abbildgn. 3e livraison. Leipzig, Teubner. In-8, 353-544 p. [5421

Chaque livraison : 2 fr. 50.

FERRIÈRE (E.). Paganisme des Hébreux jusqu'à la captivité de Babylone. Paris, Alcan. In-18 j., 432 p. 3 fr. 50. [5422

Histoire universelle, ancienne, du moyen âge.

HOFFMANN (Dr Ernst.). Die Weltgeschichte in Lebensbildern u. Darstellungen. Für Schule u. Haus bearb. Main, Kirchheim. Gr. in-8. 10 fr. (Inhalt : I Das Altertum. (VIII-264 p.). II Das Mittelalter (336 p.). III Die Neuzeit (367 p.) [5423

MEYER (Ed.). Geschichte d. Alterthums. 1er volume : Geschichte des Orients bis zur Begründg. d. Perserreichs. Stuttgart, Cotta. Gr. in-8, XIX-647 p. 17 fr. 50. [5424

KRALL (Privatdoc. Dr Jak). Studien zur Geschichte d. alten Aegypten. II. Aus demot. Urkunden. [Aus : « Sitzungsber. d. k. Akad. d. Wiss. »] Wien, Gerold's Sohn in Comm. In-8, 100 p. 2 fr. 15. [5425

SCHVAREZ (Jul.). Die Demokratie. 1. Bd. Die Demokratie von Athen. Leipzig, Gust. Wolf. In-8, XCVI-749 p. 34 fr. 50. [5426

JÄGER (Gymn.-Dir. Dr. Osk.). Geschichte der Römer. 5e édition, 2e fasc. Gütersloh, Bertelsmann. Gr. in-8, 193-639 p. avec gravures et cartes. 9 fr. 25. [5427

THURM (Emil Alfr.), De Romanorum legatis reipublicæ liberæ temporibus ad exteras nationes missis. Dissertatio inauguralis. Leipzig, Fock. Gr. in-8, 150 p. 2 fr. 60. [5428

FRÖHLICH (Prof. Dr Frz.). Die Bedeutung d. 2. punischen Krieges f. die Entwicklung d. römischen Heerwesens. Leipzig, Teubner. Gr. in-8, 72 p. 2 fr. 15. [5429

CARPENTER (J. Estlin). Life in Palestine when Jesus Lived : A Short Handbook to the Synoptical Gospels. London, S. School Assoc. In-8, 178 p. 6 fr. [5430

GREGOROVIUS (Ferd.). Der Kaiser Hadrian. Gemälde der römisch-hellen. Welt zu seiner Zeit. Stuttgart, Cotta. Gr. in-8, X-505 p. 15 fr. [5431

FUCHS (Dr Carl). Geschichte des Kaisers L. Septimius Severus. Wien, Konegen. In-8, IX-124 p. 6 fr. 75. [5432

HANNOT (E.). Résumé des institutions romaines sous la république et l'empire, à l'usage des étudiants en philosophie et lettres. Bruxelles, J.-B. Moens. In 12, 80 p. 2 fr. 50. [5433

OBERMÜLDER (Wilh.). Die Gaelischen Annalen nach der Uebertragung O'connor's m. Erläuterungen. Als Beilage zu der Monatsschrift der historisch-ethnolog. Gesellschaft. Regensburg, Manz. Gr. in-8, 96 p. 5 fr. [5434

LUARD (Richards Henry). Matthæi Parisiensis, Monachi Sancti Albani, Chronica Majora. Vol. VII. Index ; Glossary. London. In-8. 13 fr. 20. [5435

GORDON (General). Letters from the Crimea, from the Danube and Armenia, August 18, 1854, to November, 17, 1858. Edited by Demetrius C. Boulger. London, Chapman and Hall. In-8, 212 p, 6 fr. 85. [5436

Questions du jour.

ALIMONDA (mons. G.), arciv. di Torino. Osservazioni, e l'enciclica pontificia « Humanum genus ». Torino, tip. Salesiana. Gr. in-8, 39 p. [5437

Leone XIII e la storia : risposta a Ruggero Bonghi, di un Prelato romano. Roma, tip. Befani. In-8. 1 fr. [5438

ILLMER (Charles). Méditations sur le mouvement anti sémitique. Florence, imp. succ. Le Monnier. In-8, 45 p. 2 fr. [5439

BRUNIER (Ludw.). Deutschland u. Frankreich, Norden, Fischer. Gr. in-8, 432 p. 10 fr. [5440

REINITZ (Dr. Max). Das Rechtsverhältniss zwischen Staat u. Eisenbahnen in Oesterreich. Wien, Manz. In-8, 103 p. 5 fr. [5441

TÓTH (Kasp.). Vertheidigung der Ungarn gegen Prof. Dr. Johann Sepp's Angriffe. Als Erwiderg. auf die im Werke : « Ein Volk von zehn Millionen oder der Bayernstamm. Eine Kampfschrift gegen Czechen u. Magyaren » erhobenen Anklagen. Pressburg, Stampfel. Gr. in-8, VII-188 p. 4 fr. [5442

JELLINEK (Prof. Dr. Geo.). Oesterreich-Ungarn u. Rumänien in der Donaufrage. Eine völkerrechtl. Untersuchg. Wien, Hölder. Gr. in-8, III-54 p. 2 fr. 60. [5443

STONE (William). Shall we Annex Egypt ? Remarks upon the Present Aspect of the Egyptian Question, Founded upon Observations made in the Country whilst Travelling in the Delta and in the Soudan. London, S. Low and Co. In-8, 80 p. 1 fr. [5444

THOMPSON (Sir Henry). Cremation : The Treatment of the Body after Death. Together with a Paper entitled « Cremation or Burial, » by Sir T. Spencer Wells, and the Charge of Sir James Stephen, recently Delivered at Cardiff. London, Smith and Elder. In-8, 70 p. 1 fr. 50. [5445

WASMANSDORFF (E.). Die religiösen Motive der Totenbestattung bei den verschiedenen Völkern. Berlin, Gaertner. Gr. in-4, 22 p. 1 fr. 50. [5446

BRUNETTI. Cremazione e conservazione dei cadaveri. Padova, tip. del Seminario. In-8, 43 p. 1 fr. [5447

Histoire de France.

1. *Histoire politique générale.*

AMMANN (A.) & COUTANT (E. C.). Cours normal d'histoire (programme d'enseignement des écoles normales primaires). Paris, Fauvé et Nathan. 631 p. [5448
1re année, 2 fr. ; 2e année, 3 fr. 50 ; 4e année, 4 fr.

BOUTEILLER (Ernest de). Chronique de Buffet (1580-1588) ; la Ligue à Metz, extrait des cahiers de François Buffet, ministre du S. E. à Metz. Publié pour la première fois par Bonnardot, avec une introduction et des notes par Aug. Prost. Paris, Pillet et Dumoulin. Pet. in-8, XXXII-248 p. 8 fr. [5449
Tiré à petit nombre.

LA BARRE DUPARCQ (E. de). Histoire de Henri IV, roi de France et de Navarre. Paris, Perrin. In-8, 379 p. et portrait. 6 fr. [5450

COMBES (F.). Lectures historiques à la Sorbonne et à l'Institut d'après les archives des pays étrangers. 7e livraison. Elisabeth d'Angleterre et la conversion d'Henri IV ; Cromwell et le protestantisme européen (lettres françaises d'Elisabeth, lettres latines de Cromwell). Paris, Perrin. In-4, p. 203 à 234. 2 fr. [5451

Plaidoirie de Me Jules Favre devant la cour d'appel de Paris pour les héritiers de feu Charles-Guillaume Naundorff, décédé en Hollande et inscrit sur les registres de l'état civil de la ville de Delft comme Charles-Louis, duc de Normandie, fils du roi Louis XVI et de la reine Marie-Antoinette, appelants, contre M. le comte de Chambord, intimé, défaillant ; suivie de l'arrêt de la cour. Paris, Le Chevalier. In-18 j., 373 p. 4 fr. [5452

RAVAISSON (F.). Archives de la Bastille, documents inédits, recueillis et publiés par François Ravaisson, conservateur-adjoint à la bibliothèque de l'Arsenal. Règne de Louis XV (1749 à 1757). Paris, Pedone-Lauriel. In-8, VIII-511 p. 10 fr. [5453

MOLINARI (G. de). L'Evolution politique et la Révolution. Paris, Reinwald. In-8, 515 p. 7 fr. 50. [5454

CANIS, avocat. Histoire de la république française depuis 1870 jusqu'en 1883. Paris, Ghio. In-18 j., VIII-313 p. 3 fr. 50. [5455

Annales de la Chambre des députés. (Nouvelle série.) T. X : Débats parlementaires. Troisième législature. Session ordinaire de 1884. T. Ier : Du 8 janvier au 8 avril 1884. Paris, imp. du *Journal officiel*. In-4 à 3 col., 1248 p. [5456

DU SAUSSOIS (A.). Henri de France, le Comte de Paris et le Peuple français. Paris, 108, rue Montmartre. In-16, VIII-118 p. 50 cent. [5457

CLERCQ (de). Recueil des traités de la France. T. XIV. Première partie : 1883-1884. Paris, Pedone-Lauriel. In-8, XII-318 p. 12 fr. [5458
La collection complète coûte 160 fr.

2. *Histoire civile, religieuse et militaire.*

MARTHOLD (J. de). Mémorandum du siège de Paris (1870-1871). Cartes par J. A. Dufour. Paris, Charavay frères. In-16, 331 p. 3 fr. 50. [5459

3. *Histoire provinciale.*

PORT (C.). Questions angevines. 1re série. Paris, Lechevalier. In-18 j., VIII-288 p. 6 fr. [5460

FARIN. Le Château fortifié : Eclaircissements sur un chapitre de sa Normandie chrétienne, publiés pour la première fois par J. Félix. Rouen, imp. Cagniard. In-4, XXXV-97 p. et planches. 7 fr. [5461

Publication de la Société rouennaise des bibliophiles. Tiré à très petit nombre.

LOTH (l'abbé Julien). L'Assemblée du clergé de Rouen pour les Etats généraux de 1789. Rouen, imp. Cagniard ; libr. Métérie. In-8, 38 p. 2 fr. 50. [5462

BRAQUEHAIS (L.). Histoire de Bléville. Le Havre, imp. Lepelletier; les principales librairies. In-12, 191 p. et planches. 3 fr. [5463

DION (A. de). Les Seigneurs de Breteuil en Beauvaisis. Nogent-le-Rotrou, imp. Daupeley-Gouverneur. In-8, 56 p. (Extrait des *Mémoires* de la Société de l'histoire de Paris et de l'Ile-de-France. [5464

PRAROND (E.). La Topographie historique et archéologique d'Abbeville. T. III et dernier. Paris, Dumoulin. In-8, 628 p. 7 fr. 50. [5465

NOYELLE (E.), avocat. Basoche et Basochiens à Amiens au XVIe siècle. Amiens, imp. Douillet et Ce. In-8, 41 p. 2 fr. 50. [5466

DEHAMEL-DÉCÉJEAN. Description archéologique du canton de Nesle, accompagnée de 45 planches contenant 112 dessins et vues de monuments. Péronne, imp. Quentin; Paris, Emile Lechevalier. In-8, XVIII-321 p. 10 fr. [5467

Mémoires de la Société académique des sciences, arts, belles-lettres, agriculture et industrie de Saint-Quentin. 14e série. T. V. Travaux de juillet 1881 à janvier 1883. Saint-Quentin, imp. Poette. In-8, 462 p. 8 fr. [5468

CARDEVACQUE (A. de). Les Serments de la ville de Cambrai. Cambrai, imp. Renaut. In-8, 187 p. [5469

GRENIER (J.). La Brie d'autrefois (mœurs et coutumes des bords du Grand-Morin). Avec une préface de M. Th. Lhuillier, vice-président de la Société d'archéologie de Seine-et-Marne. Illustrations de MM. Servin, You, Bœtzel, Hamel, Lunel, Mansuy, Planché, etc. Coulommiers, libr. Bertier. In-18 j., X-237 p. 3 fr. 50 [5470

Mémoires de la Société éduenne. Nouvelle série. T. XII. Paris, libr. Pedone-Lauriel. In-8, XXVII-516 p. et 16 pl. 9 fr. [5471

TOURNIER (l'abbé F.). Notre-Dame du Haut à Ronchamp. Besançon, imp. Jacquin. In-12, 111 p. et vignettes. [5472

LESAGE (A.). Récits sur l'histoire d'Alsace. Tours, Mame et fils. In-8, 160 p. et grav. 1 fr. 50. [5473

Mémoires de l'Académie des sciences, belles-lettres et arts de Lyon. Classe des lettres. T. XXII. Paris, J. B. Baillière. In-8, 424 p. [5474

MUGNIER (F.). Chronologies pour les études historiques en Savoie. (Mémoires et documents publiés par la Société savoisienne d'histoire et d'archéologie.) Chambéry, imp. Ménard. In-8, 119 p. 4 fr. [5475

LAVAL (V.), Cartulaire de l'université d'Avignon (1303-1791), publié, avec une introduction et des notes. Première partie. Avignon, Seguin frères; Paris, Champion. In-8, CX-484 p. 10 fr. [5476

Contribution à l'histoire de Tulle. II. Jean des Horts. Tulle, imp. Crauffon. In-16, 101 p. [5477

Tiré à 50 exemplaires numérotés.

LA VALLOBERA (I. de). Le Mas de l'Alleu, ou les Trabucayres en Roussillon (1845-1846). Perpignan, impr. et lib. Latrobe. In-12, 192 p. [5478

COUSIN (M.). Un petit marquisat rural, ou la Commune de Merpins vers la fin du XIXe siècle; suivi d'un appendice sur plusieurs communes limitrophes. Cognac, lib. Noguès. In-8, 43 p. 0 fr. 75. [5479

Histoire étrangère.

KRUSE (Ernst). Verfassungs geschichte der Stadt Strassburg besonders im 12. und 13. Jahrhundert. Trier, Lintz. In-8, 64 p. 3 fr. 50. [5480

ROMER (Stadtpräs. Dr. M.). Strassburg und Zürich in den J. 1576 u. 1870. Historische Reminiscenzen der Bogenschutzengesellschaft der Stadt Zürich, Schulthess. Gr. in-8, 39 p. 1 fr. 30. [5481

WURSTISEN (Lehr. Chrn.). Bassler Chronick | darinnen alles | was sich in Oberen Teutschen Landen | nicht nur in der Statt und Bistumbe Basel | von ihrem Vrsprung her | nach Ordnung der Zeiten | in Kirchen und Welt händlen | bis in das gegenwärtige M.D.LXX Jar | gedenckwirdige zugetragen : Sonder auch der Eydtgenosthafft | Burgund | Elsass vnd Breissgow | als beyligender Landtschafften | mit eingemischte Historische sachen | warhafftig beschrieben : sampt vieler Herrschafften und Geschlechtern Wapen vnd Stammbäumen. Neuwlich auss unzalbarlicher menge Scribenten | Briefen | Büchern | Schrifften vnd Verzeichnussen

mit fleiss und mühseliger Arbeit | weit her zusamen getragen. Durch Chr. W. | Freyer Mathematischer Kunsten Lehrer | bey der Löblichen Hohen Schul zu Basel. Mit Key. May. Gnad vnd Freyheit. Edition réimprimée d'après celle de 1765 donnée par Daniel Bruckner. Basel, Birkhäuser. In-fol. Paraît par livraisons de 25 p. avec planches à 1 fr. 50. [5482

Mémoires et documents publiés par la Société d'histoire de la Suisse romande. T. XXXIII. Lausanne, G. Bridel. In-8, CXV-562 p. 8 fr. [5483

DUCHATEAU (A. J.). De invasie der Duitschers. Een kleine veste aan zee. Utrecht, P. J. Diehl. In-8, VIII-128 p. 4 fr. 25. [5484

LEDEBUR (Karl Frhr. von). König Friedrich I. v. Preussen. Beiträge zur Geschichte seines Hofes, sowie der Wissenschaften, Künste u. Staatsverwaltg. jener Zeit. 2e volume, Schwerin, Schmale. Gr. in-8, 316 p. 9 fr. 40. [5485

KÖCHER (Adf.). Geschichte von Hannover und Braunschweig, 1648 bis 1714. 1re partie (1648-1668). Leipzig, Hirzel. In-8, VIII-742 p. 21 fr. [5486

FLEISCHFRESSER (Dr. W.). Die politische Stellung Hamburgs in der Zeit d. 30 jährigen Krieges. II. 1627-1629. Hamburg, Jenichen. In-4, 28 p. 1 fr. 35. [5487

LECHNER (Dr. Karl). Das grosse Sterben in den J. 1348 bis 1351 u. die folgenden Pestepidemien bis zum Schlusse d. 14. Jahrh. Innsbruck, Wagner. Gr. in-8, XI-162 p. 5 fr. [5488

PLUSKAL MORAVICANSKY (Frant. Sal.). Deje rise Velkomoravské od pocatku az do rozpadu jejiho leta Páne 907. Kritickohistoricky dle puvodnich pramenuv. (Geschichte des grossmährischen Reiches vom Anfang bis zur Zerstörung im Jahre 709.) Ung-Hradisch, R. L. Krácelik. Gr. in-8, 232 p. 3 fr. [5489

NEWALD (Dir. Joh.). Beitrage zur Geschichte der Belagerung v. Wien durch die Türken im J. 1683. Historische Studien. 2e partie. Wien, Kubasta et Voigt. Gr. in-8, VI-141 p. 4 fr. [5490

BRONIKOWSKI (A.). Polska w 17 wieku, czyli Jan III. Sobieski i dwór jego. Tlumaczenie z niemieckiego rekopisu. (Polen im 17 Jahrhunderte der Johann III. Sobieski und sein Hof. Uebersetzung a. d. deutschen Handschrift.) Lemberg, Seyfarth. In-8, 393 p. 7 fr. 25. [5491

KRIZEK (Vácsl.). Z dejin starych Slovanu. Studie z literární pozustalosti. S podobiznou a se zivotopisem spisovatelovym, jejz napsal F. A. Slavík. (Aus der Geschichte der alten Slaven. Mit Photographie und Biographie des Verfassers von F. A. Slavik.) Tabor, K. Jansky. In-8, 163 p. 2 fr. 50. [5492

MATTHAEI (Frdr.). Die wirthschaftlichen Hülfsquellen Russlands u. deren Bedeutung f. die Gegenwart u. die Zukunft. Livraisons 15 à 17. Dresden, Baensch. In-8, p. 337-531. Chaque livraison : 1 fr. 25. [5493

Historiæ hungaricæ fontes domestici. Pars I. Scriptores. Vol. III. Leipzig, Brockhaus' Sort. in Comm. Gr. in-8, V-276 p. 13 fr. 40. (Inhalt : Chronicon Dubnicense cum codicibus Sambuci Acephalo et Vaticano chronicisque Vindobonensi picto et Budensi accurate collatum. Accesserunt II. Adnotationes chronologicæ seculi XII et XIII-i. III. Chronicon Monacense. IV. Chronicon Zagrabiense et Varadiense. V. Joannis de Utino brevis narratio de regibus Hungariæ. Rec. et præfatus est M. Florianus.) [5494

Recueil des traités et conventions conclus par le royaume des Pays-Bas avec les puissances étrangères, depuis 1813 jusqu'à nos jours, par E. G. Lagemans. Tome IX. 1re livraison. La Haye, Belinfante frères. In-8, XVI-96 p. 7 fr. [5495

SCHOTEL (Dr. G. J.). Resolutie der Regeering van Dordtrecht na den moord aan den Prins van Oranje gepleegd den 10 Juli 1584. Dordrecht, J. P. Revers. In-8, 16 p. 1 fr. [5496

WINTGENS (Mr. W.). Redevoeringen in de 2de Kamer der Staten-Generaal. (1883-1884.) Met aanteekeningen en bijlagen. 's Gravenhage, Gebr. van Cleef. In-8, 316 p. 7 fr. [5497

PRINZ (Dr. P.). Studien über das Verhältnis Frislands zu Kaiser u. Reich, insbesondere über die frisischen Grafen im Mittelalter. [Aus : „Jahrb. d. Gesellsch. f. bild. Kunst u. vaterländ. Altertümer in Emden".] Emden, Haynel. Gr. in-8, 99 p. 2 fr. 60. [5498

WAUTERS (Alphonse), archiviste. Liste par ordre chronologique des magistrats communaux de Bruxelles depuis 1794 jusqu'en 1883, mise en ordre, d'après les documents authentiques et accompagnée d'une table alphabétique. Bruxelles, imp. Ve Julien Baertsoen. In-8, 77 p. 2 fr. [5499

LEJEUNE (Th.). Monographies historiques et archéologiques de diverses localités du Hainaut. Histoire de la ville de Binche. Mons, imp. Dequesne-Masquillier. Tome V, 1re partie. In-8, 330 p. et 3 gravures ; 2e partie, 289 p. 14 fr. [5500

BURNETT (George). Rotuli Scaccarii Regum Scotorum. The Exchequert Rolls of Scotland. London, King of Arms. Vol. NII (1460-1469). In-8. 13 fr. 20. [5501

MARTIN (Charles Trice). Registrum Epistolarum Fratris Johannis Peckham, Archiepiscopi Cantuariensis. B. A., F.

S. A. Vol. II. London. In-8. 12 fr. 60. [5502

BREWER (J. S.). The Reign of Henri VIII, from his Accession to the Death of Wolsey. Reviewed and illustrated from Original Documents. With Portrait. London, Murray. 2 vol. in-8, 1136 p. 37 fr. 50. [5503

FITZGERALD (Percy). William IV., Life and Times, including a View of Social Life and Manners during his Reign. London, Tinsley Bros. 2 vols., in-8, 790 p. 37 fr. 50. [5504

GARDINER (S. R.). History of England from the Accession of James I. to the Outbreak of the Civil War, 1603-1642. 10 vols. Vol. VIII. London, Longmans. In-8, 376 p. 8 fr. 35. [5505

BONHAM (J.). Fifty Years' Recollections; with Observations and Reflections on Historical Events, giving Sketches of Eminent Citizens, their Lives and Public Services. London, Peoria. In-8, 536 p. avec illustrations. 22 fr. 30. [5506

COLMEIRO (M.). Cortes de los antiguos reinos de León y Castillo. Introducción escrita y publicada, de orden de la Real Academia de la Historia. Parte segunda. Madrid, Libr. de M. Murillo. In-4. 16 fr. 60. [5507

BELTRAN Y RÓZPIDE (R.). Compendio de Historia de España. Obra premiada por real orden de 28 de Junio de 1884, en el concurso celebrado con objeto de elegir libros de texto para la Academia general militar. Madrid, imp. de Fortanet. In-8, 350 p. 6 fr. [5508

BENUSSI (Gymn.-Prof. Dr. B.). L'Istria sino ad Augusto. Studf, Trieste, Schmidt. Gr. in-8, XIV-353 p. 10 fr. [5509

Brano di storia veneta, estratto dal codice cartaceo in foglio del secolo XV, detto la Cronaca Veneta. Asolo, tip. Vivian. Gr. in-8, 16 p. [5510

Pas dans le commerce.

DI CATINO (Gregorio). Il Regesto di Farfa, pubblicato dalla Reale Società romana di storia patria, a cura di J. Giorgi e U. Balzani, vol. II et III. Livorno, tip. Vigo. In-4, XVI-252 et XIII-307 p. 80 fr. [5511

DE ANTONIS (A.). Corse e barberi in Roma dal 1400 in poi. Roma, Perino edit.-tip. In-16, 59 p. 1 fr. [5512

DANI (prof. G.). Memorie storiche della Chiesa e antica Scuola di S. Niccola da Tolentino in Vicenza, dall' anno 1499 al 1817. Vicenza, tip. Commerciale. In-8, 56 p. [5513

MASINI (F.). 30 aprile 1849 : conferenza. Macerata, tip. Mancini. In-16, p. 15. [5514

DE SANGRO (M.). Duca di Casacalenda. Sulla rivoluzione italiana : osservazioni. Como, tip. dell' « Ordine » di Cavalleri e Bazzi. In-8, 214 p. [5515

COLENSO (Frances Helen). The Ruin of Zululand : An Account of British Doings in Zululand since the Invasion of 1879. Being a Sequel to the History of the Zulu War. 2 volumes. London, Ridgway. Tome I, in-8, 382 p. avec portrait. 12 fr. 60. [5516

GANDARA (Général G.). Anexión y guerra de Santo Domingo, con un prólogo de D. Cristino Martos. Madrid, impr. de *El Correo Militar*. In-4, 2 vol. XXV-442-662 p. avec plans. 24 fr. [5517

SCHARF (J. T.) and THOMPSON (W.). History of Philadelphia, 1609-1884. Philadelphia. 3 vol. in-4, 2,400 p. avec illustrations. 187 fr. 50. [5518

BREESE (S.). The Early History of Illinois, from its Discovery by the French in 1673; until its Cession to Great Britain in 1763; with a Biographical Memoir by Melville W. Fuller. With Portraits and Maps. In-8, 438 p. 22 fr. 75. [5519

Mélanges et mémoires historiques.

CANOVAS DEL CASTILLO (D. Ant.), director de la Real academia de la Historia. Problemas contemporáneos. Tomo II. Madrid, libr. de Murillo. In-8, 520 p. 6 fr. [5520

Boletín de la Real Academia de la Historia. Tomo IV. (Enero á Junio de 1884.) Madrid, librería de M. Murillo. In-4, 405 p. 7 fr. 50. [5521

Histoire de la civilisation.

(*Mœurs, coutumes, etc.*)

FRÖHLICH (Dr Frz). Die mode im altem Rom. Vortrag geh. am 28 norbr. 1883 zu Aarau. Basel, Schwabe. In-8, 35 p. 1 fr. 30. [5522

MEYER (Prof. Carl.). Der Aberglaube des Mittelalters und der nächstfolgenden Jahrhunderte. Basel, Schneider. Gr. in-8, VIII-382 p. 8 fr. 75. [5523

MEYER (Dr H.). Die schweizerische Sitte der Fensterund Wappenschenkung vom 15. bis 17. Jahrhundert. Nebst Verzeichniss der Zürcher Glasmaler von 1540 an und Nachweis noch vorhandener Arbeiten derselben Eine kulturgeschichtliche Studie. Frauenfeld, J. Huber. In-8. XX-348 p. 8 fr. [5524

OTTMANN (Rudolf.). Beiträge zur Culturgeschichte der polnischen Frauen im XVI. und XVII. Jahrhundert. Wien, Gerold. In-8, 28 p. 1 fr. 25. [5525

KÖRNER (Gust.). Das deutsche Element in den Vereinigten Staaten v. Nordamerika 1818-1848. 2e édition revue et augmentée. New-York, Steiger & Co. Gr. in-8, 468 p. 13 fr. 75. [5526

MURRAY (E. C. Grenville). High Life in France under the Republic : Social and Satirical Sketches in Paris and the Provinces. London, Vizetelly. In-8, 340 p. 11 fr. 50. [5527

MURRAY (H. Grenville). Side-Lights in English Society ; Sketches from Life, Social and Satirical. Illust. with nearly 300 Engravings. 4th ed. Post. London, Vizetelly. In-8, 448 p. 9 fr. 40. [5528

BUCKLAND (C. T.). Sketches of social life in India. London, W. H. Allen. In-8, 162 p. 6 fr. 60. [5529

Antiquités. Archéologie. Numismatique. Epigraphie.

BRUGSCH (Heinr.). Thesaurus inscriptionum ægyptiacarum. Altägyptische Inschriften, gesammelt, verglichen, übertragen, erklärt u. autographiert. 3e fasc. Leipzig, Henrichs. Gr. in-8, pp. 531-618. 29 fr. (Inhalt : Geographische Inschriften altägyptischer Denkmäler.) [5530

L'ouvrage complet coûtera 250 fr.

DÜMICHEN (Johs.). Der Grabpalast d. Patuamenap in der thebanischen Nekroplis. In vollständ. Copie seiner Inschriften u. bildl. Darstellgn., u. m. Uebersetzg. u. Erläutergn. derselben hrsg. 1. Abth. Inschriften üb. Titel u. Würden d. Verstorbenen u. Verzeichnisse der alljährl. Todtenfesttage, wie der f. dieselben angeordneten Opferspenden, Nebst Vorder- u. Seitenansicht d. Grabgebäudes, wie Grundriss u. Durchschnitte sämmtl. Räume. Leipzig, Hinrichs. In-fol., XVI-48 p. et 27 tableaux. 63 fr. [5531

AUFLEGER (Otto). Verzeichniss griechischer Münzen, meist aus dem kgl. Münzkabinet zu München, welche in galvanoplast. Nachbildgn. v. O. A. in München zu beziegen sind. München, Franz. Gr. in-8, 14 pp. et 7 tableaux. 4 fr. 50. [5532

HELBIG (W.). Das homerische Epos, aus den Denkmälern erläutert. Archäologische Untersuchgn. Mit 2 Taf. u. 120 in den Text gedr. Abbildgn. Leipzig, Teubner. Gr. in-8, VIII-353 p. 14 fr. [5533

MAES (C.). Vesta e Vestali : guida popolare alle odierne scoperte. Roma, tip. dell' Ospizio di S. Michele. In-16, 170 p., con 7 tav. incise. 3 fr. [5534

RONCHAUD (L. de). La Tapisserie dans l'antiquité ; le Péplos d'Athéné ; la Décoration intérieure du Parthénon, restituée d'après un passage d'Euripide. Paris, Rouam. In-8, 164 p. avec vign. 10 fr. [5535

CLERMONT-GANNEAU (C.). Mission en Palestine et en Phénicie, entreprise en 1881. 5e rapport. Paris, Maisonneuve et Ce. In-8, 146 p. avec fig. et 12 pl. (Extrait des *Archives des missions scientifiques et littéraires*, 3e série, t. XI. [5536

LA CHENELIÈRE (G. de). Deuxième inventaire des monuments mégalithiques compris dans le département des Côtes-du Nord. Saint-Brieuc, imp. et li Guyon. In-8, 39 p. 2 fr. [5537

STEPHENS (Prof. Geo.). Old Northern Runic Monuments of Scandinavia and England. Now first Collected and Deciphered. Vol. III. With many Hundreds of Facsimiles and Illusts. London, Williams and Norgate. In-fol. 64 fr. [5538

STRAUB (le chanoine A.). L'Hortus deliciarum de l'abbesse Herrade de Landsperg. Reproduction héliographique d'une série de miniatures, calquées sur l'original de ce manuscrit du douzième siècle. Texte explicatif. Ed. par la société pour la conservation des monuments historiques d'Alsace. Livr. 1. Strassburg, Trübner. Gr. in-fol., 10 tableaux et 2 feuilles de texte. 18 fr. 75 [5539

Les 4 livraisons jusqu'ici parues : 70 fr.

HOHENBÜCHEL (Ludwig Freiherr von). Die Holzschnitte der Handschrift des Heilthum-Büchleins im Pfarr-Archive zu Hall in Tirol. Ein Beitrag zur Kunst- und Cultur-Geschichte des beginnenden 16. Jahrhunderts. (Abgedr. aus dem IX. Bde [1883] der Mittheilungen der k. k. Central-Commission zur Erforschung u. Erhaltung der Kunst- u. historischen Denkmale. Innsbruck, Wagner. In-4, 130 p. mit 23 Textbildern. 2 fr. 50. [5540

OTTE (D. Heinr.). Handbuch der kirchlichen Kunst-Archäologie d. deutschen Mittelalters. In Verbindg. m. dem Verf. bearb. v. Oberpfr. Ernst Wernicke. 2e volume. 1re livraison. Leipzig, T. O. Weigel. In-8, p. 1-160 avec figures. La livraison : 5 fr. [5541

CANTÓN SALAZAR (L.). Monografía histórico-arqueológica del Palacio de los Condestables de Castilla, más comunmente conocida por Casa del Cordon. Burgos, impr. y libr. de S. Rodriguez Alonso. In-4, 82 p. y 3 láminas. 2 fr. 50. [5542

CAROCCI (Guido). Il Mercato vecchio di Firenze : ricordi e curiosità di storia ed arte. Firenze, tip. della Pia Casa di Patronato. 2 fr. 50. [5543

HUNNEWELL (J. F.). The Historical Monuments of France. With Plates. Boston. In-8, XIV-336 p. 23 fr. [5544

Mémoires de la Société des antiquaires du Centre. XIe volume. Bourges, imp. Pigelet et Tardy. In-8, XXVI-331 p. et planches. 10 fr. [5545

BOISSOUDY (A. de). La Sainte-Chapelle de Bourges. Bourges, imp. Sire. In-8. 195 p. et pl. [5546

FICHOT (C.). Statistique monumentale du département de l'Aube. Accompagnée de chromolithographies, de gravures à l'eau-forte et de dessins sur bois, dessinés et gravés par l'auteur. Arrondissements de Troyes (1er, 2e et 3e cantons), avec les cantons d'Aix-en-Othe

et de Bouilly. Livraisons 13 à 30. (Fin du t. Ier). Paris, Champion ; Troyes, Lacroix. In-8, p. 201 à 495, avec grav. et 18 pl. hors texte, dont 6 en chromolithogr. [5547

L'ouvrage complet, tiré à 300 exemplaires, comprendra 5 vol. pour tout le département. Chaque livraison : 2 fr. Le 1er volume complet : 60 fr.

BOUTKOWSKI (Alex.). Dictionnaire numismatique pour servir de guide aux amateurs, experts et acheteurs des médailles romaines impériales et grecques coloniales, avec indication de leur degré de rareté et de leur prix actuel au XIXe siècle, suivi d'un résumé des ventes publiques de Paris et de Londres. Rédigé sur un plan entièrement nouveau, accompagné d'indices littéraires sur les récentes découvertes, et de notices historiques peu connues sur les poètes, écrivains, architectes, peintres, sculpteurs et graveurs sur pierres fines, qui illustrèrent chaque règne depuis Pompée le Grand jusqu'au Ve siècle de notre ère. 29e et 30e livr. Leipzig, T. O. Weigel. In-8, 62 p. Chaque livraison : 2 fr. [5548

RIOCOUR (E. de), de la Société d'archéologie lorraine. Les Monnaies lorraines, Nancy, imp. Crépin-Leblond. In-8, 44 p. (Extrait des *Mémoires* de la Société pour 1884.) [5549

Non mis dans le commerce.

TOXIRI (avv. Ag.). Miniers, zecche et monete della Sardegna : cenni cronologici, con quadri e litografie. Ancona, Morelli edit. In-8, 59 p. 3 fr. [5550

KENYON (R. L.). The Gold Coins of England Arranged and Described : Being a Sequel to Mr. Hawkins' Silver Coins of England. London. Quaritch. In-8, 290 p. 30 fr. [5551

SICK (J. F.). Notice sur les ouvrages en or et en argent dans le Nord et sur la « Solvkammer » des Rois de Danemark. Suivie d'un tableau des types de différents poinçons et marques de vieille argenterie européenne. Avec neuf planches. Copenhague, Lehmann et Stage. In-8, 52 p. 3 fr. [5552

RACINET (A.). Le Costume historique, 500 planches, 300 en couleurs, or et argent, 200 en camaïeu, avec des notices explicatives et une étude historique. 14e livraison. Paris, Firmin-Didot et Ce. In-fol., 92 p. et 24 pl. [5553

L'ouvrage formera 6 vol. de 400 p., dont 5 de pl. et 1 de texte. Il paraîtra en 20 livraisons. Chaque livraison contiendra : 25 pl., dont 15 en couleurs et 10 en camaïeu, et 25 notices explicatives. Chaque livraison, 12 fr. ; édition de luxe, 25 fr.

AGUGLIA DESMOCEAUX (D.). Costumes de Naples : croquis et profils. Naples, typ. Chiurazzi éditr. In-32, 192 p. ; édit. eleg. avec 64 illust. 2 fr. [5554

Noblesse & Chevalerie.

WARNECKE (F.). Heraldisches Handbuch, f. Freunde der Wappenkunst, sowie f. Künstler u. Gewerbetreibende bearb. u. m. Beihülfe de kgl. preusz. Cultus-Ministeriums hrsg. Mit 313 Handzeichngn. v. C. Doepler d. J. Frankfurt a/M., Rommel. Gr. in-4, VI-52 p. et 34 tableaux. 24 fr. [5555

DU CHASTEL DE LA HOWARDRIES (comte). Notices généalogiques tournaisiennes dressées sur titres. 35e liv. Tournai, Vasseur-Delmée. In-8, p. 149-196. 2 fr. [5556

GUÉLON (P. F.). Testament de Mgr de Bonal, évêque de Clermont, suivi de la généalogie de sa famille. Clermont-Ferrand, Thibaud. In-8, 27 p. [5557

BRASSART. Le Duel judiciaire du comte de Fauquembergue et du seigneur de Sorel (Mons, 29 juin 1372), avec des notes sur les comtes de Fauquembergue. Saint-Omer, imp. D'Homont. In-8, 43 p. [5558

Biographie.

GUIFFREY (J. J.). Nicolas Bataille, tapissier parisien du XIVe siècle ; sa vie, son œuvre, sa famille. Nogent-le-Rotrou, imp. Daupeley-Gouverneur. In-8, 54 p. (Extr. du t. X des *Mémoires* de la Société de l'histoire de Paris et de l'Ile-de-France.) [5559

BOISLISLE (A. de). Notice biographique et historique sur Etienne de Vesc, sénéchal de Beaucaire, pour servir à l'histoire des expéditions d'Italie. Nogent-le-Rotrou, imp. Daupeley-Gouverneur. In-8, II-302 p. (Extr. de *l'Annuaire-Bulletin* de la Société de l'histoire de France.) [5560

GEYMÜLLER (Enrico di). Raffaello Sanzio, studiato come architetto coll'ajuto di nuovi documenti. Milano, U. Hoepli, libr.-edit. ; Firenze, tip. dell'Arte della stampa. In-4, VIII-113 p. avec 8 grav. et 70 illustr. 60 fr. [5561

FERNÀNDEZ DURO (C.). Don Francisco Fernández de la Cueva, duque de Alburquerque. Informe en desagravio de tan illustre prócer. Madrid, impr. y fundición de M. Tello. In-4, 130 p. 4 fr. [5562

FENNER (Prof. H.). Zwingli als Patriot u. Politiker. Frauenfeld, Huber. In-4, 38 p. 2 fr. 15. [5563

WAPLER (Ilich.). Wallensteins letzte Tage. Ein historisch-krit. Gedenkblatt zum 25. Febr. 1884. Nach den beften neueren u. neuesten Quellen bearb. u. hrsg. Nebst e. Ansicht u. e. Grundriss d. Sterbehauses Wallensteins, sowie e. Blatt Fesm. Leipzig, Höfler. In-8, VIII-146 et 55 p. 5 fr. [5564

LE GORGEU (G.). Notice biographique et bibliographique sur messire René Tous-

tain de Billy, prêtre, docteur en théologie, historien, curé du Mesnel-Opac (Manche), né à Bény-Bocage (près Vire, Calvados). Vire, impr. Adam. In-8, 184 p. 3 fr. 50. [5565

COLLINI (F.). Pergolesi e Spontini : studio biografico-critico. Ancona, A. G. Morelli edit. In-8, 74 p. [5566

MERZ (John Theodore). Leibniz. Philosophical Classics. London, Blackwoods. In-12, 216 p. 4 fr. 80. [5567

BERTHOUD (Fritz). J.-J. Rousseau et le pasteur de Montmollin 1762-1765. Suite et complément de J.-J. Rousseau au Val-de-Travers. Neuchâtel, J. Attinger. In-12, 373 p. 5 fr. [5568

GOLDONI (Carlo). Mémoires pour servir à l'histoire de sa vie et à celle de son théâtre; dédiées au Roi. Ristampate sulla edizione originale di Parigi (1787), con annotazioni di Ermanno Von Lœhner, tome Ier. Venezia, Visentini, 1883. In-8, XII-430 p. 10 fr. [5569

IMBERT DE SAINT-AMAND. Les Femmes des Tuileries. La Jeunesse de l'impératrice Joséphine. Paris, Dentu. In-18 j., XXXV-248 p. 3 fr. 50. [5570

DISTEL (Thdr.). Aus Wilhelm v. Humboldts letzten Lebensjahren. [Eine Mittheilg. bisher unbekannter Briefe.] Mit dem Lichtdr.-Bildniss der Frau v. Humboldt nach Schick. Leipzig. Barth. Gr. in-8, 44 p. 2 fr. 15. [5571

CLARKE (F. L.). Robert Stephenson. His Life and Career. London, Sonnenschein. In-8, 124 p. 3 fr. 35. [5572

GERVAIS (E.). Mozart, ou la Jeunesse d'un grand artiste. Tours, Mame et fils. Gr. in-12, 143 p. et grav. 75 cent. [5573

MONTÉGUT (E.). Nos morts contemporains, 2e série. Théophile Gautier, Eugène Fromentin, Charles Gleyre, Saint-René Taillandier, Maurice de Guérin, Eugénie de Guérin. Paris, Hachette et Ce. In-16, 357 p. 3 fr. 50. [5574

VILANOVA Y PIZCUETA (F. de). Biografia de Juan de Juanes, su vida y obras, sus discípulos é influencias. Valencia, libr. de P. Aguilar. In-8, 102 p. 1 fr. [5575

HARROP (R.). Bolingbroke : A Political Study and Criticism. London, Pawl Trench and Ce. In-8, 358 p. 17 fr. 50. [5576

LOUNSBURY (Thomas R.). James Fenimore Cooper. London, Paul Trench et Ce. In-8, 300 p. 7 fr. 40. [5577

KENT (Charles). The humour and pathos of Charles Dickens; with illustrations of his mastery of the terrible and the picturesque. London, Chapman and Hall. In-8, 470 p. 8 fr. [5578

PONGRÀCZ (Graf Arnold). Der letzte Illyésházy. Wien, Gerold's Sohn in Comm. Gr. in-8, 46 p. 2 fr. 15. [5579

FRIJLINK (H.). Arend Fokke Simonsz, zijn leven, denken en werken. Uit echte bronnen verzameld en uitgegeven. Amsterdam, ten Brink en de Vries. In-4, 8 et 78 p. 2 fr. [5580

BELZA (Wladyslaw). Kronika z życia Adama Mickiewicza potoczna i anekdotyczna. (Chronik aus dem Leben A. Miekiewicz' mit 2 Stahlstichen „A. Miekiewicz und Marilla".) Lemberg, Seyfarth & Czajkowski. In-8, 262 p. 5 fr. [5581

SKRZYNSKI (Stanislaw). Andrzej Hr. Zamojski. Wydanie 2. rozszérzone. (Andreas Graf Zamojski's Biographie.) Krakovie, Gebethner. In-8, 258 p. 6 fr. [5582

HIRSCHFELD (Dr. Rob.). Johann de Maria. Seine Werke u. seine Bedeutg. als Verfechter d. Classischen in der Tonkunst. Eine Studie. Leipzig, Breitkopf & Härtel. Gr. in-8, 67 p. 2 fr. 35. [5583

BOGLES (Mr. W. B. S.). De patriot J. E. Swildens gehandhaafd als de vader der gedachte van het neutraal godsdienstig onderwijs, van het doel der maatschappij tot Nut van 't Algemeen als de steller van het Leidsch ontwerp tot vereeniging van de patriotten en van de hiermede zamenhangende staatstukken. Antwoorden op de vraagteekens van J. A. S. Leeuwarden, A. Meijer. In-8, 36 p. 1 fr. [5584

GEILFUS (G.). Das Leben des Geographen Dr. Jak. Melch. Ziegler, nach handschriftlichen Quellen. Mit dem Bildniss Ziegler's. Winterthur, Westfehling. Gr. in-8, 146 p. 8 fr. [5585

KULKE (Eduard). Richard Wagner, seine Anhänger u. seine Gegner. Mit besonderer Berücksichtigung des Fundamental-Motivs im „Ring des Nibelungen". Prague, Tempsky. In-8, 239 p. et nombreuses gravures dans le texte. 4 fr. 60. [5586

CHAUMONT (l'abbé H.). Mgr de Ségur directeur des âmes. Paris, Haton. 2 vol. in-18 j., t. I, IV-464 p.; t. II, 519 p. 7 fr. [5587

ANASTASI (A.). Nicolas Leblanc, sa vie, ses travaux et l'histoire de la soude artificielle. Paris, Hachette et Ce. In-18 j., XIX-231 p. 2 fr. [5588

MAURICE (Frederick). Life of my father Frederick Denison Maurice. Chiefly Told in his own Letters. With Portrait. 2 vols. London, Macmillan. In-8, 1,200 p. 45 fr. [5589

Alice, Grand Duchess of Hesse, Princess of Great Britain and Ireland. Biographical Sketch and Letters. With Portraits. London, Murray. In-8, 414 p. 15 fr. [5590

GOETZ (Prof. Geo.). Nekrolog f. Gustav Löwe, weil. Custos an der Göttinger Bibliothek. [Aus : „Biograph. Jahrb. f. Alterthumskde."] Berlin, Calvary & Ce. Gr. in-8, 17 p. 1 fr. 60. [5591

EMERSON (George R.). General Gordon.

Soldier, Administrator, and Christian Hero : A Biographical and Historical Sketch of his Career in China and the Soudan. With Illustrations. London, Ward and Lock. In-8, 152 p. 2 fr. [5592

DONNADIEU (F.). Les Poètes de la langue d'oc, portraits littéraires. William-Charles, Bonaparte-Wyse. Montpellier, imp. Hamelin frères. In-8, 68 p. (Extr. de la *Revue des langues romanes.*) [5593

LAUW (Louisa). Vierzehn Jahre mit Adelina Patti. Erinnerungen. Mit den Lichtdr.-Portraits v. Adelina Patti u. Marquis de Caux. Wien, Konegen. In-8, 159 p. 4 fr. [5594

Histoire de l'imprimerie. Bibliographie. Archives.

ZAMBRINI (Fr.). Le opere volgari a stampa dei secoli XIII e XIV indicate e descritte. 4.ª ediz., con appendice. Bologna, Zanichelli tip.-edit. In-8, 1,172-202 p. 16 fr. [5595

KELCHNER (Dr. Ernst). Die Luther-Drucke der Stadt-Bibliothek zu Frankfurt am Main 1518-1546. Bibliographisch beschrieben. Frankfurt a/M., Schriften-Niederlage d. Evangel. Vereins. Gr. in-4, 41 p. 5 fr. 25. [5596

VIMONT (Edouard). Catalogue des livres imprimés et manuscrits de la bibliothèque de la ville de Clermont-Ferrand. Imprimés. Deuxième partie. Vol. II : Sciences, arts, linguistique, nos 3748-7333. Clermont-Ferrand, imp. Mont-Louis. In-8, XV-388 p. [5597

MANCINI (Girolamo). I manoscritti della Libreria del Comune e dell' Accademia Etrusca di Cortona. Cortona, stamp. Bimbi. In-8, 284 p. 4 fr. [5598

TREITSCHKE (Heinr. v.). Die königl. Bibliothek in Berlin. [Aus : „ Preusz. Jahrbb."] Berlin, E. Reimer. In-8, 27 p. 75 cent. [5599

Historical Manuscripts Commission. 9e Report. 2e partie. Londres, Impr. du gouvernement. In-4. 8 fr. 25. [5600

ROOSES (Max). Correspondance de Christophe Plantin. Tome Ier. Gand, lib. Ad. Hoste. In-8, 320 p. 7 fr. (Publication de la Société des Bibliophiles anversois). [5601

MANNO (A.). Repertorio bibliografico delle pubblicazioni della R. Accademia delle Scienze di Torino. Torino, tip. Reale, ditta G. B. Paravia e C. di I. Vigliardi. In-4. 352 p. 9 fr. [5602

GALESLOOT (L.), chef de section aux archives générales du royaume. Inventaire des archives de la cour féodale de Brabant. Bruxelles, imp. F. Hayez. 2 vol. in-4, 492-536 p. 30 fr. [5603

MULLER (Fzn.). Openbare verzamelingen der gemeente Utrecht. Catalogus van het archief. 3e afdeeling 1795-1813. Utrecht, J. L. Beijers. In-8, 135 p. 4 fr. 60. [5604

SANTONI (can. prof. M.). L'Archivio notarile di Camerino ricomposto ed ordinato nel 1883. Camerino, Mercuri, 1883. In-16, 32 p. [5605

BALDINI (G.). Sull' argomento degli archivii nazionali considerati in rapporto agli archivii notarili : relazione. Lodi, tip. Wilmant. In-8, 30 p. [5606

VISMARA (Antonio). Bibliografia Verriana (di Gabriele padre, Pietro, Alessandro e Carlo, figli, Verri). Milano, tip. Bortolotti di Dal Bono e C. In-8, 44 p. [5607

Non mis dans le commerce.

SOMMAIRES DES RECUEILS PÉRIODIQUES.

PÉRIODIQUES FRANÇAIS

LES ANNALES DE PROVENCE.

Août. A. Ricard : Le gazetier Marin. — G. Ancey : Le vicomte de Malivan. — Chronique littéraire du mois. — Tablettes provençales. — Livres nouveaux. — Revue des revues.

Septembre. A. Ricard : Lettres inédites de Marin. — Les Cigales. — G. Ancey : Le vicomte de Malivan. — V. Darvin : La Sainte-Baume. — Chronique littéraire. — Tablettes provençales. — Livres nouveaux. — Revues.

L'ASSOCIATION CATHOLIQUE.

Août. G. de Pascal : L'idée chrétienne et l'économie sociale. — J. Lœsevitz : La législation du travail. — Comte de Ségur-Lamoignon : Etudes sociales. — J. de Moussac : La franc-maçonnerie contemporaine et la question sociale. — Observations économiques et sociales. — Chronique du mouvement catholique. — Revue bibliographique. — Bulletin de l'œuvre.

Septembre. G. de Pascal : L'idée chré-

tienne et l'économie sociale. — Comte de Ségur-Lamoignon : Etudes sociales. — G. Levasnier : Les anciennes corporations. — C. de Monléon : L'Eglise et le droit romain. — Observations économiques et sociales. — Chronique du mouvement catholique. — Revue bibliographique. — Cercles catholiques d'ouvriers.

BIBLIOTHÈQUE DE L'ÉCOLE DES CHARTES.

1884, 2e *livr.* C. Kohler : Note sur un manuscrit d'Arezzo. — J. Vaesen : Catalogue du fonds Bourré à la bibliothèque nationale. — E. Welwert : Philippe le Bel et la maison de Luxembourg. — R. Bisson de Sainte-Marie : Testament de Jacques de Tarente. — Bibliographie. — Chronique et mélanges.

1884. 3e *et* 4e *livr.* J. Havet : Compte du trésor du Louvre (1296). — L. Delisle : Deux lettres de Du Guesclin et de Jean le Bon. — E. Berger : La formule *Rex Francorum* dans les actes de Louis VII. — H. Omont : Les manuscrits grecs du British museum. — Bibliographie. — Chronique.

BULLETIN DE LA SOCIÉTÉ DE GÉOGRAPHIE.

1884. 1re *livr.* C. Maunoir : Rapport sur les travaux de la société en 1883. — E. Duboc : Note sur un croquis hydrographique levé en 1874 dans l'Ogoué. — P. Guyot : Le Muaraze, affluent du Zambèse. — R. P. Jean : Etude comparative des langues malgache et malaise. — 2 cartes.

1884. 2e *trim.* H. Duveyrier : La confrérie musulmane de Sidi-Mohammed. — Expédition hydrographique sur les côtes du Maroc. — Rapport sur le concours. — Abbé A. Desgodins : La région limitrophe du Thibet, de la Birmanie et de la Chine. — Carte.

BULLETIN DE LA SOCIÉTÉ DE LA SAINTONGE ET DE L'AUNIS.

Avril. Procès-verbaux. — Nouvelles. — Découvertes archéologiques. — Variétés. — Livres et périodiques. — Questions et réponses. — Bibliographie.

BULLETIN DE LA SOCIÉTÉ DE LÉGISLATION COMPARÉE.

Juillet. Séance du 11 juin. — Hubert-Valleroux : Les lois anglaises relatives aux logements ouvriers. — A. Dehaye : Procès du journal anglais *Le Libre-penseur*. — M. Botton : La représentation proportionnelle en Belgique. — Jovanovie : Les codifications en Croatie et Slavonie. — Réunion des sections. — Chronique législative. — Comptes rendus.

BULLETIN DE LA SOCIÉTÉ DE L'HISTOIRE DU PROTESTANTISME FRANÇAIS.

Août. Un dernier mot à la société des livres religieux de Toulouse. — J. Bonnet : L'abbé de Florian. — Documents. — Le chevalier J. Daniel de Belrieu de la Grèze. — Bibliographie. — Nécrologie.

Septembre. E. Arnaud : Les églises du désert en Provence. — Lettres de divers à Du Plessis-Mornay. — Une église du refuge. — Bibliographie. — Correspondance.

BULLETIN D'HISTOIRE ECCLÉSIASTIQUE DE VALENCE, ETC.

Juillet-Août. Abbé Fillet : Notice historique sur les paroisses de Colonzelle et de Margerie. — Dr Francus : Visite des églises du Bas-Vivarais, en 1675. — L. Chevalier : Documents relatifs aux représentations théâtrales en Dauphiné de 1484 à 1535. — Abbé Cruvellier : Eglise de N. D. du Bourg, ancienne cathédrale de Digne. — Bibliographie. — Chronique du diocèse de Valence.

BULLETIN DU BIBLIOPHILE.

Avril-Mai. H. Moulin : Le palais et l'académie au XVIIe siècle. — Notes sur les bibliothèques de province. — A propos du monument d'Eugène Delacroix. — E. Souchières : Collection Dutuit. — Revue critique. — Prix courant des livres anciens. — Nécrologie.

BULLETIN ÉPIGRAPHIQUE.

Mai-Juin. Schmitter : Inscriptions inédites de Cherchell. — A. L. Delattre : Inscriptions de Carthage. — R. Cagnat : Supplément à l'épigraphie de Kef. — R. Mowat : Marques de bronziers. — R. Cagnat : Cours élémentaire d'épigraphie latine. — R. Mowat : Sigles et autres abréviations. — Correspondance. — Bibliographie. — Académies. — Revues et journaux. — Chronique.

BULLETIN MONUMENTAL.

T. XII, n° 5. Max Werly : Numismatique gauloise. — L. Dumays : Monte à patène de l'époque mérovingienne. — Baron de Rivière : Inscriptions et devises horaires. — Chronique. — Bibliographie. — 4 planches.

LA CHAINE D'UNION.

Août. Premier Paris. — Les attaques contre la franc-maçonnerie. — Suprême conseil de France. — Travaux des ateliers. — Nouvelles et faits divers. — La franc-maçonnerie étrangère. — Dernières nouvelles.

Septembre. Premier Paris. — Travaux des ateliers. — Nouvelles et faits divers. — Franc-maçonnerie étrangère. — Les faits anciens. — Le rite écossais. — Dernières nouvelles.

COMPTES RENDUS DE L'ACADÉMIE DES INSCRIPTIONS.

Avril-Juin. E. Le Blant : Fouilles à

Rome. — Riant : Lettre de la première croisade. — Halévy : Origine des écritures indiennes. — A. Nicaise : Objets gaulois trouvés dans des sépultures. — Oppert : La divinité de Tello. — Casati : La civilisation étrusque. — M. Boyé : Inscription de Sbeitla. — A. Dumont : Inscriptions de Salonique. — L. Chodskiewicz : Fers de lances avec inscriptions runiques. — S. Reinach : Deux épigrammes grecques. — E. Desjardins : Diplôme militaire de l'an 83. — A. Héron de Villefosse : Inscriptions de l'henchir Makter.

COMPTES RENDUS DE L'ACADÉMIE DES SCIENCES MORALES ET POLITIQUES.

Septembre. A. Desjardins : Rapport sur le concours Wolowski. — E. Glanon : Rapport sur le concours Kœnigswarter. — H. Baudrillart : Condition des populations agricoles de la Bretagne. — Boutmy : Précautions à prendre dans l'étude des constitutions étrangères. — Levèque et Desjardins : Rapports. — Rapports verbaux. — De Boutarel : La France et la concurrence étrangère. — Documents divers.

LA CONTROVERSE ET LE CONTEMPORAIN.

Août. L. Henry : Correspondance inédite de J. de Maistre. — Abbé Le Hir : François Lenormant. — Mgr de Harlez : La religion primitive des Chinois. — Remy de Gourmont : Merlette. — Abbé E. Allain : L'œuvre scolaire jugée par un universitaire. — L. de Taffanel : Treize ans de réorganisation militaire. — Chronique politique. — Mélanges et notices. — Bibliographie.

Septembre. Comte H. de L'Epinois : Le Saint-Siège et la ligue. — H. Leroux : Pauline de Beaumont. — A. Dupont : L'intelligence des animaux. — Abbé Lehir : François Lenormant. — R. de Gourmont : Merlette. — L. Henry : Correspondance inédite de J. de Maistre. — Chronique politique. — A travers les livres et les revues.

LE CORRESPONDANT.

25 *Juillet.* A. Williamus[illegible] : Le général Skobeleff. — L. de la Brière : Une nouvelle sainte. — Dr Bernard : De Toulon au Tonkin. — R. Chantelauze : Le cardinal Mazarin. — P. Perret : L'autre monde. — Baron d'Avril : L'Allemagne en Orient. — G. Ardant : L'industrie de la porcelaine à Limoges. — Revue critique. — Chronique politique.

10 *Août.* Comte A. de Falloux : La vie de Mgr Dupanloup, par l'abbé Lagrange. — Dr V. Bridou : Les fonctions du cerveau et les facultés de l'âme. — M. de Lescure : La duchesse de Lauzun. — P. Perret : L'autre monde. — Dr Bernard : De Toulon au Tonkin. — A. Vellot : Cl. Jouffroy et la navigation à vapeur. — Comte de Toulouse-Lautrec : L'Atlantide. — Mélanges. — Revue des sciences. — Chronique politique. — 25. Comte de Ludre : A propos de Joseph de Maistre. — Baron E. de Mandat : Émigration. — Encore M. Renan. — F. Giron : La dernière statistique de l'enseignement primaire. — P. Perret : L'autre monde. — Dr V. Bridou : Les fonctions du cerveau. — Revue critique. — Chronique politique.

10 *Septembre.* Vicomte de Meaux : Le protestantisme et la papauté au XVIe siècle. — C. Alexandre : Les dernières années de Lamartine. — A. Bakounine : La miséricorde à Florence. — Dr Bernard : De Toulon au Tonkin. — Comte Morin : Une boîte d'allumettes. — Comte de Couronnel : La république d'Andorre. — Dr E. Dufresne : De l'origine des plantes cultivées. — V. Fournel : Les œuvres et les hommes. — Mélanges. — Revue des sciences. — Chronique politique. — 25. Vicomte de Meaux : Le protestantisme, etc. — C. Gavard : L'entrevue des trois empereurs. — D. Cochin : La nouvelle loi scolaire en Belgique. — E. Biré : Victor de Laprade. — R. de Montfort : La roche Saint-Jude. — A. Lecoy de la Marche : Les classes populaires au XIIIe siècle. — Dr Bernard : De Toulon au Tonkin. — Revue critique. — Chronique politique.

COSMOS, LES MONDES

19 *Juillet.* Abbé Valette : M. l'abbé Moigno. — Spectroscopie. — Météorologie. — Académie des sciences. — Nouvelles. — 26. Spectroscopie. — Physiologie. — Météorologie. — Photographie. — Académie des sciences. — Nouvelles.

2 *Août.* Physiologie et chirurgie. — Géographie. — Viticulture. — Bibliographie. — Astronomie. — Chimie. — Académie des sciences. — Nouvelles. — 9. Géologie. — Physiologie. — Industrie. — Expositions. — Physique du globe. — Bibliographie. — Académie des sciences. — Nouvelles. — Congrès géographique. 16. La rage. — Choléra. — Physiologie. — Faculté catholique de médecine à Lille. — Calcul de l'heure. — Archéologie. — Astronomie. — Académie des sciences. — Aéronautique. — Nouvelles. — Nécrologie. — 23. Les ballons. — Astronomie. — Arts économiques. — Chimie. — Le choléra. — Académie des sciences. — Nouvelles. — Variétés. — 30. Le mouvement. — Physiologie. — Navigation aérienne. — Physique. — Electricité. — Mathématiques. — Académie des sciences. — Nouvelles. — Tables.

L'ÉCONOMISTE FRANÇAIS.

Juillet. Répartition de la population par professions en Allemagne et en France. — La Terre au XIXe siècle. — Lettres d'Italie, d'Angleterre, d'Egypte. — En-

quête parlementaire sur la situation de l'industrie. — Les chambres de commerce à l'étranger. — Le Cambodge. — Le nouveau conseil municipal. — Un ouvrage sur le collectivisme. — Le choléra. — Saint Louis Missouri. — Des droits des obligataires. — Société d'économie politique. — L'empire colonial de la France. — Production des métaux précieux depuis la découverte de l'Amérique. — Rendement des impôts en juin 1884. — Situation économique de l'Égypte. — Projet de loi sur les sucres. — Commerce extérieur de la France et de l'Angleterre en 1884. — La vie à bon marché en Suède. — Marché des capitaux à Berlin. — La Tunisie et le port de Bizerte. — Les colonies anglaises. — Une théorie de l'évolution politique. — L'ancienne régence de Tunis. — Correspondance. — Revue économique. — Bulletin bibliographique. — Nouvelles d'Outremer.

Août. Projets de chemins de fer à travers les Pyrénées. — L'hérédité de l'Etat. — Mouvement économique aux Etats-Unis. — Les taxes de loyer à Paris. — Remboursement de la dette de l'Etat à la banque de Russie. — Danzig. — Correspondance. — Valeur de la terre à Buenos-Ayres. — Le gaz à Paris. — L'indemnité due aux victimes d'erreurs judiciaires. — Les petites colonies françaises. — L'Allemagne et l'Orient. — Société d'économie politique. — Lettres d'Angleterre, d'Asie-Mineure. — La responsabilité du transporteur. — La Banque de France. — La justice civile et commerciale en France. — La propriété immobilière à Paris. — La crise de New-York. — L'industrie du fer en Autriche. — La péréquation de l'enregistrement. — L'archipel des Nouvelles-Hébrides. — Le Conseil d'Etat en Prusse. — Le commerce extérieur de la France et de l'Angleterre. — La terreur de 1884. — Travaux de la Société de statistique. — Affaires municipales. — Les assurances ouvrières en Allemagne. — Le relèvement du droit sur les bestiaux. — Les viandes américaines en France. — La colonisation française. — La Néerlande. — Les épidémies. — Le Soudan français. — La ville de Londres. — Revue économique. — Bulletin bibliographique. — Nouvelles d'Outremer.

L'EXPLORATION.

18 *Juillet*. A. Ravet : Canal maritime de Liverpool à Manchester. — La région de l'Oued-Tir. — La politique coloniale de la France. — Nouvelles. — Sociétés savantes. — 1 carte. — 25. Vicomte de Bizemont : De notre politique coloniale. — R. Postel : Les sociétés secrètes dans l'Indo-Chine. — P. Boutel : L'expédition Gréely dans les régions polaires. — Nouvelles. — Sociétés savantes. — Nécrologie. — Correspondance.

1er *Août*. Le congrès de géographie à Toulouse. — G. Revoil : Le pays des Comalis. — R. Postel : Les sociétés secrètes dans l'Indo-Chine. — La politique coloniale de la France. — Nouvelles. — Bibliographie. — 8. Vicomte C. de Bouthillier : Le VIIe congrès de géographie. — Van Levé : La politique coloniale de l'Allemagne. — Stanley et le Congo. — La politique coloniale de la France. — Nouvelles. — 15. Vicomte de Bouthillier : Le VIIe congrès de géographie. — Discours du colonel Périer. — L. Delavaud : Les colonies pénitentiaires de l'Espagne. — La politique coloniale de la France. — Nouvelles. — Nécrologie. — Bibliographie. — 22. Delaire : Le développement de notre commerce extérieur. — Discours du colonel Périer. — La politique coloniale de la France. — Nouvelles. — 30. La guerre avec la Chine. — P. Boutet : Les ports de la Chine ouverts. — R. Postel : Les Kimos de Madagascar. — Discours du colonel Périer. — Nouvelles. — Bibliographie.

LA FRANCE JUDICIAIRE.

Août. C. Constant : Le rétablissement du divorce en France. — Législation et jurisprudence. — Bibliographie.

LA FRANC-MAÇONNERIE DÉVOILÉE.

Août. Force et faiblesse de la Maçonnerie. — Les francs-maçons et l'Encyclique *humanum genus*. — Courrier d'Allemagne. — La franc-maçonnerie à Nice. — A travers la presse maçonnique. — Chronique.

Septembre. Une conférence maçonnique. — La ligue catholique. — Correspondance d'Espagne. — La Société du Parfait-Christ et la croisade des Francs-Catholiques. — A travers la presse maçonnique. — Correspondance. — Chronique. — Bibliographie.

GAZETTE ARCHÉOLOGIQUE.

1884. *Nos 6 et 7*. L. Heuzey : Le stèle des vautours. — E. Babelon : Tête de nègre de la collection Janzé. — S. Reinach : Marbres romains du musée de Constantinople. — A. Saint-Paul : Notre-Dame d'Etampes. — J. Pilloy : Coupe gravée d'Abbeville (Aisne). — Les trésors de vaisselle d'argent trouvés en Gaule. — Chronique. — 8 planches.

GAZETTE DES BEAUX-ARTS.

Août. De Fourcaud : Le Salon de 1884. — P. Sédille : L'architecture moderne à Vienne. — E. Bonnaffé : Sabra de Castiglione. — A. de Lostalot : F. Bracquemont. — J. Blondel : La Dinanderie. — E. Muntz : La tapisserie en Angleterre. — D. Garnier : La nouvelle porcelaine de

Sèvres. — F. B. Navarre : L'exposition des beaux-arts à Madrid. — 32 grav.

Septembre. P. Mantz : Exposition rétrospective de Rouen. — C. Yriarte : Les portraits de Lucrèce Borgia. — Leroy de la Marche : La Miniature en France. — L. Courajod : La part de l'art italien dans la renaissance française. — S. Blondel : La damasquinerie. — Correspondance d'Angleterre. — 37 dessins.

JOURNAL DES ÉCONOMISTES.

Août. M. Tourneux : L'économie politique de Diderot. — P. Lafargue : Le blé en Amérique. — Rouxel : Revue critique des publications économiques. — A. F. de Fontpertuis : Le banquet et la réunion annuelle des économistes. — Bulletin. — Société d'économie politique. — Comptes rendus. — Chronique. — Bibliographie.

Septembre. A. Houdard : Théorie générale de la valeur. — P. Hubert-Valleroux : Les associations ouvrières et les faveurs officielles. — A. Liesse : L'enquête parisienne de la Commission des quarante-quatre. — J. Lefort : Revue de l'Académie des sciences morales et politiques. — Correspondance. — Bulletin. — Société d'économie politique. — Comptes rendus. — Chronique. — Bibliographie.

JOURNAL DES SAVANTS.

Juillet. Ad. Franck : De la philosophie d'Origène. — Alfred Maury : Œuvres de A. de Longpérier. — Rodolphe Dareste : Code Rabbinique. — H. Wallon : Correspondance de M. de Rémusat pendant les premières années de la Restauration. — B. Hauréau : Carmina medii aevi. — Nouvelles littéraires.

Août. Barthélemy-Saint-Hilaire : Le Râgavata-Purana. — Gaston Boissier : Etude lexicographique. — E. Miller : Analecta Sacra. — H. Wallon : Correspondance de M. de Rémusat pendant les premières années de la Restauration. — Rodolphe Dareste : Histoire des institutions monarchiques de la France. — M...: Lettre inédite de Descartes. — Nouvelles littéraires.

LE LIVRE.

Août. De Sainte-Heraye : Le bibliophile Jacob. — S. Blondel : L'encre et les encriers. — Chronique du livre. — 2 grav. hors texte. — Bibliographie moderne.

Septembre. Jametel : Les bouquinistes chinois. — P. d'Estrée : Recherches sur la *Guirlande de Julie*. — Chronique. — 1 grav. hors texte. — Bibliographie moderne.

MATÉRIAUX POUR L'HISTOIRE DE L'HOMME.

Juillet. J. Lemoine : Note sur une sépulture néolithique à la ville Drun-Plestan (Côtes-du-Nord). — Revue des livres. — Variétés. — Nouvelles et correspondance. — Questions et réponses.

Septembre. Marquis de Nadaillac : Les découvertes récentes en Amérique. — Lukis : Tumulus de l'époque du bronze à Plouyé (Finistère). — La grotte de Balmes à Villereversure (Ain). — Revue des livres. — Variétés. — Nouvelles et correspondances. — Nécrologie. — Questions et réponses.

MÉLUSINE.

Septembre. Abbé Bouche : Contes Nagos. — Enquête sur l'arc-en-ciel ; sur les vaisseaux fantastiques ; sur la Marée ; sur la chanson populaire *le Plongeur*. — Prières populaires. — Allusions aux jeux enfantins dans les ouvrages du XVIIe siècle.

LES MISSIONS CATHOLIQUES.

Août. Tong-King occidental. — Nouvelles de la propagande. — Départ de missionnaires. — Informations diverses. — Ouragan dans l'archipel des Wallis. — Mission de l'Afrique centrale. — Un missionnaire au Japon au XVIIe siècle. — R. P. Bérangier : Mission bénédictine de Backergung. — Tunisie. — R. P. de Deken : De Liangtshou à Kouldja. — Jaffna. — Guerlach : Les sauvages Ba-hnars. — R. P. Courtois : Scènes de la vie cafre. — Constantinople. — Guyane française. — R. P. Holley : A travers les pays du Niger. — Nécrologie. — Dons. — Gravures et cartes.

LE MONDE MAÇONNIQUE.

Juillet. Nouvelles du Grand-Orient. — A propos de la révision de la constitution. — La maçonnerie en Espagne. — Chronique.

Août. Assemblée générale du Grand-Orient de France. — De l'internat dans l'éducation. — Remerciements au monde maçonnique. — De la propagation de l'initiation de la femme. — Le traité de Francfort et la concurrence allemande. — Ligue du patriote. — Divers. — Chronique.

LE MONDE POÉTIQUE.

Juin. L. Tiercelin : Leconte de Lisle. — Poésies. — E. Loewenthal : La poésie en Allemagne. — Chronique dramatique ; musicale ; artistique. — Revue bibliographique. — Echos.

Juillet. E. Blémont : Le principe poétique. — Poésies. — L. Tiercelin : Leconte de Lisle. — A. Marre : La poésie malaise. — Chronique dramatique ; musicale. — Nécrologie. — Revue bibliographique. — Echos.

NOUVELLE REVUE HISTORIQUE DU DROIT.

Juillet-Août. R. Dareste : La transcription des ventes en droit hellénique. — P. F. Girard : La garantie d'éviction

dans la vente consensuelle. — M. Prou : Les coutumes de Lorris. — Comptes rendus. — Chronique. — Bibliographie.

LA PICARDIE.

Juin. F. de Grosriez : Famille de Flavigny de Liez. — Comte de Marsy : La Ligue en Picardie. — G. Delattre : Emplacement de la villa Augusta.— Darsy : Documents sur Amiens. — Comte de Marsy : La peste à Compiègne.

LA RÉFORME SOCIALE.

1er *Août.* E. Cheysson : Statistique des salaires. — G. Ville : La constitution des petits domaines. — Baron R. de France : Les ouvriers en Russie. — P. de Rouviers : La vie dans la Syrie et la Mésopotamie. — A. Fougerousse : Institutions économiques de l'imprimerie Chaix. — A. Delaire : Les coutumes et les libertés municipales. — Correspondance. — Chronique. — 15. V. Guérin : Une association pour la liberté testamentaire. — E. Cheysson : Le salaire. — C. Jannet : Enquête sur la condition des classes rurales en Allemagne. — B. Maintenay ; Olivier de Serres. — L. C. Yard : Les tuiliers du pays de Mauges. — Unions de la paix sociale.

1er *Septembre.* G. Ardant : La famille de l'ouvrier. — R. Maintenay : Les Pères de l'agriculture française. — A. de Garidel : Le métayage en Bourbonnais. — Baron d'Artigues : L'Islande et les Islandais. — F. Troyes : Les maîtres-valets et les estivandiers en Gascogne. — Nagy de Felso : Courrier de Hongrie. — Chronique du mouvement social. — 15. Feyeux : Les associations ouvrières. — J. de Gariel : Le métayage en Bourbonnais. — P. de Rouziers : Les Anglais en Océanie. — C. Grad : Loi allemande sur les accidents. — C. Pérathon : L'apprentissage dans l'ancienne manufacture de tapis d'Aubusson. — Le repos du dimanche. — Sévin-Reybert : L'abolition de la vénalité des offices. — Instructions d'un père à son fils. — Unions de la paix sociale.

REVUE ARCHÉOLOGIQUE.

Mai-Juin. E. Renan : La mosaïque de Hammam-Lif. — G. Bapst : L'orfèvrerie d'étain dans l'antiquité. — B. Haussoullier : Formation de l'alphabet grec. — G. Bapst : La bossette d'Auvers. — Bayet : Le peintre byzantin Man. Panselinos. — E. Muntz : Les monuments antiques de Rome. — L. Reinach : Chronique d'Orient. — E. Flouest : Fouilles d'Armentières. — Bulletin de l'Acad. des inscr. — Soc. des antiquaires de France. — Correspondance et nouvelles.— Bibliographie. — 6 planches.

REVUE BOURBONNAISE.

Septembre. Mallet : Légendes de la Montagne. — Pérot : Autel primitif de Contigny. — Bertrand : Découvertes romaines et gallo-romaines dans l'Allier. — G. Grassoreille : Registres paroissiaux anciens de l'Allier. — Chronique.

REVUE BRITANNIQUE.

Août. L'été dans mon jardin. — La conquête d'une belle-mère. — Histoire générale des grèves. — Deux contes d'Anthony Trollope. — Chez les Teutons. — Les rivalités au théâtre. — Le tir à l'arc en Angleterre. — Correspondance d'Orient, d'Allemagne, d'Italie, de Londres, d'Espagne. — Chronique et bulletin bibliographique.

Septembre. — Un grand fonctionnaire de l'Inde anglaise. — La conquête d'une belle-mère. — La cité de Londres. — Le café des exilés. — Un drame au Shetland. — La coutellerie de Sheffield. — Chronique scientifique. — Correspondance d'Orient, d'Allemagne, d'Italie, de Londres. — Chronique et bibliographie.

REVUE CATHOLIQUE DE BORDEAUX.

Août. J. H. Castaing : Le cardinal Donnet. — P. G. Deydon : Cosas de España. — J. L. de Gouvéa : Le phare de Cordouan. — H. Ribadieu : Promenade dans le pays gascon. — Sonnets à Marie — Pèlerinage à Martillac.

Septembre. J. L. Gouvéa : Documents historiques sur Arcachon. — A. de Lantenay : Lettres inédites de plusieurs jésuites. — Le château historique de Lormont. — Variétés.

REVUE CATHOLIQUE DES INSTITUTIONS ET DU DROIT.

Août. J. Bresson : Projet de loi sur les associations. — E. Perrin : Les réunions privées. — G. Desjardins : Le Concordat. — J. Bourgeois : Jurisprudence scolaire. — Ducruet : Notice historique sur le notariat. — Chronique. — Bibliographie.

Septembre. Essai théorique sur le suffrage. — G. Desjardins : Le Concordat. — E. Flornoy : Le divorce à Rome — V. Pappafava : Vicissitudes du droit international privé. — J. Bresson : Projet de loi sur les associations. — Chronique du mois. — Bibliographie.

REVUE CHRÉTIENNE.

Août. F. Godet : La personne du Christ. — C. Secrétan : La philosophie de George Sand. — Revue du mois.

Septembre. G. Chastand : Pessimisme et question sociale. — L. Rœhrich : Un peintre des Alpes. — C. Buhl : Catholicisme et protestantisme. — Fanny André : La France jugée par un Anglais grognon. — Correspondance. — Revue du mois.

REVUE CRITIQUE DE LÉGISLATION.

Août-Septembre. P. Pont : Jurisprudence civile. — L. Thézard : Des dons ou legs faits à des successibles. — A. de Courcy : L'exception de jeu. — H. Pascaud : De la plainte de la partie civile devant le juge d'instruction. — M. Hauriou : L'histoire externe du droit. — L. Giraud : La vérité sur la recherche de la paternité. — Bibliographie.

REVUE D'ALSACE.

Juillet-Septembre. E. Muhlenbeck : L'origine de la Sainte-Alliance. — C. Berdelle : Histoire d'un vieux dicton mulhousien. — Folkloristes. — P. E. Tuefferd : L'Alsace artistique. — X. Mossmann : Chansons populaires de l'Alsace. — Bulletin bibliographique.

REVUE D'ASTRONOMIE

Août. P. Henry : Découvertes nouvelles sur Uranus. — J.-C. Houzeu : Le satellite problématique de Vénus. — Ricco : L'activité scolaire. — W. F. Denning : La rotation de Mars. — J. Pearson : Le commencement de l'ère chrétienne. — D. Neuville : La formation du système solaire. — C. Lemaître : Définition du mètre. — Nouvelles. — Variétés. — Observations.

Septembre. — La planète mars en 1884. — C. Flammarion : Réforme du calendrier. — L'histoire de la terre. — G. A. Hirn : Moyen de déterminer la température du soleil. — P. Guérigny : L'héliomètre. — W. Denning : Les taches de Jupiter. — Nouvelles. — Variétés. — Observations astronomiques. — Figures.

REVUE DU BÉARN.

Avril-Juin. J. B. de Jaurgain : Les capitaines châtelains de Mauléon. — E. Ducéré : Entrée de Philippe V à Bayonne. — H. Clèdes : Les Bordenave. — L. Batcave : L'inscription de l'université d'Orthez. — J. Légé : Le pays de Tursan. — J. B. Gabarra : Pontonx-sur-l'Adour. — P. Labrouche : Armorial de Dax. — Bibliographie.

REVUE DE BRETAGNE ET DE VENDÉE.

Août. Abbé Augereau : Le P. Dalin : R. Kerviler : La Bretagne à l'Académie. — Abbé P. Grégoire : Le rétablissement du culte dans le diocèse de Nantes. — Poésies. — A. de la Borderie : Curiosités historiques. — Notices et comptes rendus. — Chronique rétrospective. — Bibliographie.

Septembre. L. de la Sicotière : Frotté en Bretagne et en Vendée. — J. de Kersanson : Les anciens vitraux du comté nantais. — Poésie. — A. Macé : Un instituteur en l'an II. — Abbé P. Grégoire : Le rétablissement du culte à Nantes. — R. Kerviler : L'abbé Trublet. — Notices et comptes rendus. — Chronique. — Nécrologie. — Mélanges. — Bibliographie.

REVUE DE CHAMPAGNE ET DE BRIE.

Juillet. L. Grignon : Les vidames de Châlons. — C. Savetiez : Maison de Dampierre-Saint-Dizier. — Roussel : Les Templiers du diocèse de Langres. — A. Nicaise : Voyage d'Allan de Cramant à la Martinique. — De Villefosse : Histoire de l'abbaye d'Orbais. — Det : Deux poètes champenois. — Nécrologie. — Bibliographie. — Chronique.

Août. C. Savetiez : Muiron de Dampierre-Saint-Dizier. — A. Nicaise : Voyage d'Allan de Cramant à la Martinique. — O. de Gourjault : La vie du maréchal de Schulemberg. — De Villefosse : L'abbaye d'Orbais. — Cinquante ans de souvenirs d'un ancien préfet. — Nécrologie. — Bibliographie. — Chronique.

REVUE DE L'AGÉNAIS.

Mai-Juin. A. Locard : Correspondance inédite. — Les nids d'oiseau. — P. Lauzun : Entrée du duc d'Aiguillon à Agen et à Condom. — J. Labrunie : Antiquités d'Agen. — L'élevage du cheval demi-sang. — Bibliographie.

Juillet-Août. Faugère : Nos Pères sous Louis XIV. — A. Locard : Correspondance inédite. — G. Tholin : Les cahiers de l'Agenais aux Etats-Généraux. — P. Lauzun : Documents inédits relatifs à l'entrée du duc d'Aiguillon à Agen. — Sonnet.

REVUE DE GASCOGNE.

Septembre-Octobre. P. Durrieu : Les Gascons en Italie. — A. Communay : Arrivée à Bayonne d'Elisabeth, reine d'Espagne (1565). — D. de Thézan : Gimbrède et son ancienne commanderie. — J. de Carsalade : J. de Lauzières-la-Chapelle. — Bibliographie. — Notes. — Questions et réponses.

REVUE DE GÉOGRAPHIE.

Août. A. F. de Fontpertuis : Un tour dans l'Ouest et le Far-West des Etats-Unis. — M. Jametel : La Corée avant les traités. — J. Dupuis : Mon retour au Tong-King. — L. Delavaud : Le mouvement géographique. — A. Cherbonneau : Légende territoriale de l'Algérie. — J. Girard : Topographie comparée des côtes de l'Océan et de la Manche. — C. Labarthe : L'œuvre de l'alliance française au Tong-King. — Correspondances et comptes rendus. — Nouvelles. — 1 carte.

Septembre. A. de Gérando : Kolojvar. — Commandant Niox : Eléments de la géographie physique de l'Algérie. — P. H. Antichan : Les indigènes de l'archipel des Bissagos. — J. Dupuis : Mon retour au Tong-King. — Le mouvement géogra-

phique. — J. Girard : Géographie comparée de l'Océan et de la Méditerranée. — A. Cherbonneau : Légende territoriale de l'Algérie. — Variétés. — Nouvelles. — Cartes.

REVUE DE L'AIN.

Juillet-Août. L. M. Nyd : Les temps anciens du diocèse de Belley. — Histoire de la conquête de la Bresse. — Abbé A. Martin : Positivisme. — E. Falconnet : Cri de l'âme. — J. M. Puvillaud : Franc-maçonnerie. — P. Le Duc : Idylles de Théocrite. — Abbé Rameau : Le Mâconnais sous les ducs de Bourgogne. — Sonnets.

REVUE DE L'ART CHRÉTIEN.

T. II, 3e Livr. Rohault de Fleury : Un reliquaire de la vraie croix. — L. de Farcy : Broderies et tissus de la cathédrale d'Angers. — J. B. Pardiac : L'orthodoxie dans les beaux-arts. — A. Launay : Les artistes Angevins au moyen âge. — Mgr Barbier de Montault : L'église de Saint-Nicolas, à Bari. — Correspondance. — Nouvelles et mélanges. — Soc. savantes. — Bibliographie. — Chronique. — Questions et réponses. — 2 planches hors texte, — 9 grav. dans le texte.

REVUE DE LINGUISTIQUE.

Juillet. J. Vinson : Un vieux texte basque inédit. — N. Quellien : Les Celtes et les langues celtiques au collège de France. — J. Vinson : L'Inde. — Les Etudes basques en 1883. — P. Regnaud : La véritable forme de la racine sanscrite. — *Prech, pracch.* — Bibliographie, — Varia.

REVUE DES BASSES-PYRÉNÉES ET DES LANDES.

Août. L. Laborde : Harispe. — Cap. Duvoisin : Les sept fleurs de Balgorry. — P. Bachacou : La montagne d'Isège. — D. Lafore : La loterie. — L. Salles : La richesse du pauvre. — Chronique.

Septembre. P. Bachacou : E. Wallon. — P. Bathodat : Le temps d'autrefois. — A. Lasserre : Propos béarnais. — M. Etcheverry : Les devisettes du grand-père. — G. A. Zalduby : Fable en basque. — Chronique.

REVUE DES DEUX-MONDES.

15 *juillet.* G. Boissier : Les épopées françaises du moyen âge. — E. M. de Vogué : Le comte L. Tolstoi. — A. Sorel : Dumouriez aux affaires étrangères. — T. Bentzon : Tony. — Cucheval-Clarigny : Les chemins de fer italiens. — P. Loti : Pagodes souterraines. — Brethon-Lafargue : Les maîtres de l'opéra français. — Revue dramatique. — Chronique. — Bibliographie.

1er *Août.* Th. Bentzon : Tony. — Gén. Cosseron de Villenoisy : La nation armée. — E. Beaussire : La crise actuelle de la morale. — A. Sorel : Dumouriez. — L. Simonin : Les grandes percées des Alpes. — A. Dastre : La circulation du sang. — E. Vidal : Situation de la viticulture en 1884. — Revue littéraire. — Chronique. — Bibliographie. — 15. Th. Bentzon : Tony. — A. Leroy-Beaulieu : Les catholiques libéraux et l'Eglise de France. — A. Sorel : La défection de Dumouriez. — Mme B. Lee Childe : En Tunisie. — P. Loti : Corvée matinale. — Marquis de Saporta : Oswald Heer et son œuvre. — J. Bourdeau : Schopenhauer d'après sa correspondance. — Revue dramatique. — Chronique. — Bibliographie.

1er *Septembre.* T. Deutzon : Tony. — P. Janet : Les lettres de Mme de Grignan. — J. Jamin : Comment l'air a été liquéfié. — A. Fouillée : La philosophie du suffrage universel. — Vice-amiral Jurien de la Gravière : La marine des Byzantins. — C. Lavollée : La ville de Paris et l'administration municipale. — G. Guéroult : Un commentaire pittoresque de la *Divine comédie.* — G. Valbert : Le nouveau bill de réforme et la chambre des Lords. — Revue littéraire. — Chronique. — Bibliographie. — 15. V. Cherbuliez : Olivier Maubant. — P. Janet : Les lettres de Mme de Grignan. — H. Taine : Marat, Danton, Robespierre. — Cucheval-Clarigny : Le déclin de la puissance chinoise. — Bailleux de Marisy : Le budget départemental. — E. Blanchard : La Nouvelle-Zélande. — Revue dramatique. — Chronique. — Bibliographie,

REVUE DES SCIENCES ECCLÉSIASTIQUES.

Juillet. R. P. Portmans : Les institutions de Jésus-Christ sont les institutions d'un homme-Dieu. — Abbé Tachy : Les honoraires de Messes. — Abbé Contestin : Etudes de philosophie chrétienne. — Liturgie.

Août. R. P. Prosper : La scolastique et les traditions franciscaines. — D. L. Lévêque : Les persécutions de l'Eglise jusqu'à la fin des Antonins. — Questions canonico-liturgiques. — Bibliographie.

REVUE DES ÉTUDES JUIVES.

Avril-Juin. J. Loeb : Deux livres de commerce du XVIe siècle. — J. Lévi : Légendes judéo-chrétiennes. — E. Ouverleaux : Les Juifs de Belgique. — M. Gerson : Les Juifs des Etats de Savoie. — E. Schneb : Les Juifs de Haguenau sous les Français. — A. Cahen : Le rabbinat de Metz. — Notes et mélanges. — Bibliographie. — Chronique.

REVUE DES LANGUES ROMANES.

Mai. Chabaneau : Poésies inédites des Troubadours du Périgord. — Pasteur Fesquet : Sous-dialecte languedocien du

canton de la Salle-Saint-Pierre. — W. Bonaparte-Wyse : Un Rousâri de Camado. — Variétés. — Chronique.

Août. Fesquet : Monographie des sous-dialectes Languedocien. — Poésies. — Variétés. — Chronique.

REVUE DU MAINE.

1884, 2e *sem.* Abbé Angot : Monographie paroissiale, Brée. — Abbé A. Ledru : Une émeute dans le Maine en 1675. — Moulard : Notice sur Souday. — Livres nouveaux.

REVUE DU MONDE CATHOLIQUE.

15 *Juillet.* L. de la Rallaye : Cinq ans d'épiscopat. — J. de Bonniot, S. J. : Les possessions de Loudun. — De l'influence française en Egypte. — Lecoy de la Marche : Les connaissances géographiques au moyen âge. — A. Jean, S. J. : Les sociétés secrètes dans notre histoire. — E. Loudun : Souvenirs d'Italie. — G. Faure : Voyage en Corse. — Revue littéraire. — Chronique générale. — Memento chronologique.

1er *Août.* A. Geoffroy : Au Marais. — C. Buet : Mme Paul Féval. — Comte de Blancey : Le XVIIe siècle. — A. Rondelet : Les derniers livres de religion à l'usage des gens du monde. — E. Loudun : Souvenirs d'Italie. — L. de la Rallaye : Les livres récents d'histoire. — Chronique générale. — Memento chronologique.

REVUE DU MONDE LATIN.

Août. M. Silvela : Le jury criminel en Espagne. — B. Sulte : L'hiver en Canada. — F. Ruyssen : Dumas et Wurtz. — A. Vingtrinier : La bataille de Nézib. — Boris de Tannenberg : Deux feuilletonistes espagnols. — T. Blancard : La Tunisie. — Poésies. — Politique. — Chronique. — Bibliographie.

Septembre. E. Castelar : Un Arminio espiritual en la Roma Pontificia. — A. d'Avril : Les Grecs et le congrès de Berlin. — N. Legendre : Les races indiennes de l'Amérique. — J. Roux : Vespa. — A. Vingtrinier : La bataille de Nézib. — L. Bassereau : La république d'Andorre. — J. Blancard : Alex. Mavrocordato. — Poésies. — Politique. — Chronique. — Livres et revues.

REVUE HISTORIQUE.

Septembre-Octobre. H. de Grammont : Etudes algériennes. — R. Reuss : Marie Stuart, Bothwel et Darnley. — C. Henry : Frédéric le Grand. — Bulletin historique. — Comptes rendus. — Publications périodiques et sociétrs savantes. — Chronique et bibliographie.

REVUE GÉNÉRALE DU DROIT ET DE LA LÉGISLATION.

Juillet-Août. H. Brocher : Rome et l'empirisme juridique. — A. Weiss : Le droit constitutionnel. — G. Bérard : Le livre du Chatelet, de Paris. — Le droit d'extradition appliqué aux délits politiques. — Variétés et mélanges. — Revue de la jurisprudence. — Académies et Soc. savantes. — Chronique. — Bibliographie.

REVUE LYONNAISE.

Juin. R. de Cazenove : Ascension du ballon *le Gustave.* — X. Marmier : Frémont. — Comte de Soultrait : Un manuscrit de la légende dorée, de la bibliothèque de Mâcon. — A. Vachez : Vital de Valous. — Poésies. — H. Stein : Le Congrès des sociétés savantes, 1884. — Poésies languedociennes. — Bibliographie. — Gravure.

REVUE MARITIME ET COLONIALE.

Août. A. Chabaud-Arnault : Les torpilles. — Baudens : Les mers de Chine et du Japon. — A. Rocard : Des transports à dos d'hommes. — L'instruction élémentaire dans la marine. — De Bernardières : Différences de longitude dans l'Amérique du Sud. — Neveu : Administration de la marine. — Cuniberti : Un contre-torpilleur. — E. Malcor : Le calcul géométrique. — Chronique. — Comptes rendus.

Septembre. A. Paulus : Le royaume du Cambodge. — L. Vidal : La géométrie de la tactique navale — Organisation de la marine norwégienne. — B. Girard : Souvenirs d'une campagne dans le Levant. — Le budget de la marine anglaise. — Du choc dans une bataille navale. — Neveu : Administration de la marine. — Chronique. — Comptes rendus. — 1 planche.

REVUE NOUVELLE D'ALSACE-LORRAINE.

Août. Une lettre du général Kléber. — A. Husson : L'art sous Louis XIV. — A. Legrelle : La forêt de Thuringe. — G. d'Orcet : Les couches sociales. — Mme la baronne X... : La Société de Strasbourg. — Correspondance.

Septembre. A. Hegrelle : A travers la Saxe. — G. d'Orcet : Les couches sociales. — La société de Strasbourg. — L'industrie sucrière en Haute-Alsace. — Bibliographie. — Correspondance.

REVUE POITEVINE ET SAINTONGEAISE.

Août, E. Breuillac : L'hôtel de ville de Niort. — Congrès des Antiquaires de l'Ouest. — Chronique. — Bibliographie. — Correspondance. — Gravure.

REVUE OCCIDENTALE.

Juillet. P. Laffitte : Correspondance d'Auguste Comte avec Fabius Magnin. — Diderot et son siècle. — Bibliographie. — P. Laffitte : Inauguration de la statue de Gambetta. — E. Antoine : La fête de

Jeanne d'Arc à Rouen. — Nécrologie. — Bulletin.

Septembre. — P. Laffitte : Matériaux pour la biographie d'Aug. Comte. — Méray : L'écriture chimiquel — Célébration du centenaire de Diderot. — P. Laffitte : Aug. Hadery.— Sauria : Nécrologie. — Bulletin.

REVUE PHILOSOPHIQUE.

Août. Beaussire : L'indépendance et la morale. — T. Ribot : Les bases affectives de la personnalité. — O. Tardé : Le socialisme contemporain. — Analyses et comptes rendus. — Bibliographie. — Périodiques étrangers.

Septembre. Delbœuf : La matière brute et la matière vivante. — P. Tamaery : La physique de Parménide. — Lechalas : L'œuvre scientifique de Malebranche. — Analyse et comptes rendus. — Notices bibliographiques. — Variétés.

REVUE POLITIQUE ET LITTÉRAIRE.

19 *juillet.* E. Mouton : Le squelette homogène. — M. Bréal : Instruction publique. — J. Reibrach : Jean Tapin. — Le journal d'une princesse. — Causerie littéraire, parisienne. — 26. R. Frary : La peur. — P. Janet : Les suggestions dans l'état hypnotique. — F. Brunetière : Le manifeste de Brunswick. — G. de Peyrebrune : Lou Flutaïré. — Questions universitaires. — Causerie parisienne.

2 *Août.* P. Janet : Les suggestions dans l'état hypnotique. — J. Lemaître : Racine. — G. de Peyrebrune : Lou Flutaïré. — Hygiène des lycées. — Causerie littéraire, parisienne. — 9. Jalliffier : Les provinces françaises et l'unité nationale. — G. Bergeret : Le roman social. — P. Janet : Les suggestions dans l'état d'hypnotisme. — Tréguier et M. Renan. — Causerie parisienne. — 16. E. Heine : L'avenir de l'Autriche. — P. Janet : Les suggestions dans l'état d'hypnotisme. — G. Bergeret : Le roman social. — Le Littré anglais. — L. Ulbach : Lisbonne. — Causerie littéraire, parisienne. — 23. C. Bigot : Meissonnier. — G. Bergeret : Le roman social. — E. Heim : L'avenir de l'Autriche. — R. Frary : Les ballons dirigeables. — Causerie littéraire, parisienne. — 30. J. Darmesteter : Les études orientales. — C. Bigot ; Meissonnier. — P. Gérard : La fin d'une amitié. — Causerie littéraire, parisienne.

6 *Septembre.* G. Charmes : La maxime de guerre. — A. Mercier : L'enquête parlementaire sur la situation économique. — J. Lemoine : Boun. — A. Dreyfus : A Belfort. — Causerie littéraire, parisienne. — 13. F. Sarcey : Le lycée de Chaumont en 1851. — G. Charmes : La marine de guerre. — L. Ulbach : Lisbonne. — A. Barine : Un roman américain. — Causerie littéraire. — 20. C. Lévêque : L'origine du rythme. — J. Sarcey : Lesneven et Rodez. — P. de Saint-Victor : Un amour au Collodion. — Boris de Tchemenberg : A. Garcia Guttierez. — J. Darmesteter : L'art japonais. — Causerie littéraire. — 27. Léo Quesnel : La politique française en Océanie et le canal de Panama. — F. Sarcey : Le lycée de Grenoble. — R. Palefroi : L'hérédité. — E. de Pressensé : La France et l'Allemagne en 1870. — E. de Laveleye : L'Italie contemporaine. — P. Montegazza : La physionomie humaine.

REVUE SAVOISIENNE

Juillet, Inauguration de la statue de Germain Sommeiller. — Dr Hollande : Les ramifications du Jura en Savoie. — A. Montagneux : Note sur les neiges. — H. Cavernier : Bloc erratique à 1.700 m. d'altitude. — Bibliogragraphie : Flore florimontane. — Observations météorologiques.

Août. J. Philippe : Les hommes de science de la Savoie. — F. Mugnier : Le séjour d'Henri IV à Annecy en 1600. — Dr Hollande : Les terrains tertiaires de la Savoie. — A. Montagnoux : Les neiges. — Observations météorologiques.

REVUE SCIENTIFIQUE

19 *juillet.* G. Hayem : Traitement du choléra. — G. Ville : L'engrais et la vigne. — L. Simonin : Le port de New-York. — Variétés. — Botanique. — Psychologie. — Acad. des sciences. — Chronique. — 26. Diderot : L'introduction à la chimie. — C. Henry : Cours de chimie de Rouelle. — A. Obrecn : Colonisation de l'Afrique australe. — Trouessart : Les Moas, oiseaux de la Nouvelle-Zélande. — Revue de physique. — Causerie bibliographique. — Acad. des sciences. — Bibliographie. — Chronique.

2 *août.* Paris, port de mer. — L. de Varigny : Les révélations de sainte Thérèse. — C. Richet : Lavoisier et la chaleur animale. — Violle : L'étalon absolu de la lumière. — Botanique. — Acad. des sciences. — Bibliographie. — Chronique. — 9. Fournier de Flaix : Le port du Havre. — E. Heckel : L'évolution. — F. Lombard : La Martinique et les travaux des géographes. — Revue de statistique. — Correspondance. — Acad. des sciences. — Bibliographie. — Chronique. — 16. Col. Perrier : Les progrès récents de la géographie. — Mocquart : L'accouplement des Crustacés. — Croisière de Lacaze-Duthiers : Le terrain crétacé de l'Ariège. — Revue militaire. — Causerie bibliographique. — Acad. des sciences. — Chronique. — 23. Diderot. — G. Ville : L'emploi des engrais. — V. du Claux : Le Congrès d'hygiène industrielle de Rome. — L. Roule : Acidies des côtes de Provence. — Un aérostat dirigeable. — Causerie bibliogra-

phique. — Acad. des sciences. — Chronique. — 30. Verneuil : La diathèse néoplasique. — H.de Varigny : Les microbes. — Guntz : Combinaisons du Fluor. — Revue de botanique. — Acad. des sciences. — Chronique.

6 *Septembre*. Congrès de l'association pour l'avancement des sciences. — C. Richet : Leçons sur la chaleur animale. — Laussedat : La direction des ballons. — Causerie bibliographique. — Académie des sciences. — Correspondance. — Chronique. — 13. J. Rochard : La valeur économique de la vie humaine. — Rosenthal : Transmission des actions reflexes. — F. Houssay : Les gastéropodes. — Causerie bibliographique. — Acad. des sciences. — Chronique. — 20. Bouley : L'inoculation de la rage. — C. Barrois : Les fossiles de l'État de New-York. — E. Verrier : L'infanticide et les mutilations. — Revue de zoologie. — Acad. des sciences. — Correspondance et chronique. — 27. L'exposition d'hygiène de Londres. — Romanes : L'imagination des animaux. — La résistance des bouches à feu. — Dallet : Le spectroscope et la météorologie. — Revue d'astronomie. — Acad. des sciences. — Correspondance et chronique.

LE SPECTATEUR MILITAIRE.

Septembre. Le recrutement et le budget. — Intendant général Wolf : Souvenirs d'un lieutenant du génie. — L'expédition anglaise en Egypte. — P. Poullet : La vérité sur la campagne de l'Est. — Chronique. — Revue de la presse militaire étrangère. — Bibliographie.

LE TOUR DU MONDE.

19 *juillet*. D. Charnay : Voyage au Yucatan, 14 grav. — 26. V. J. Montano : Voyage aux Philippines, 10 grav.

2 *aout*. Dr J. Montano : Voyage aux Philippines, 12 grav. — 9. Id. : Id., 12 grav. — 16. Mme J. Dieulafoy : La Perse, la Chaldée et la Susiane, 11 grav. — 23. Id. : Id. 10 grav. — 30. Id. : Id., 11 grav.

6 *Septembre*. C. Grad : A travers l'Alsace et la Lorraine, 11 dessins. — 13. Id. : Id., 10 dessins. — 20. Id. : Id., 10 dessins. — 27. Id. : Id., 10 dessins.

PÉRIODIQUES ÉTRANGERS

ARCHIV FÜR KATHOLISCHES KIRCHENRECHT.

Septembre-Octobre. Bellesheim : Les synodes anglais, italiens et autrichiens de ces dix dernières années. — Consultation de Mgr Haynald. — Nourisson : De nova lege civili in Gallia circa campanas. — Ordonnances ecclésiastiques sur l'enseignement religieux dans le grand duché de Bade. — De la non exécution de la bulle *De salute animarum* en Prusse. — Schindler : Sur la publication des bans en Autriche. — Du séjour des prêtres étrangers en Autriche. — Prescriptions politico-ecclésiastique pour l'Eglise orientale en Serbie. — Bibliographie.

GÖTTINGISCHE GELEHRTE ANZEIGEN.

1er *Juillet*. Winkelmann : Le duc Frédéric II, par Ficker. — Pischel : Syntaxe comparée de la comparaison indo-germanique. — Kaufmann : Conrad III, par Bernhardi. — Perlbach : Monumenta medii ævi historica resgestas Poloniæ illustrantia. — Sauer : Le Götz et l'Iphigénie de Gœthe, par Baechthold. — Lasswitz : Théorie de la matière de Kant, par Studler. — 15. Sallwürk : Idéal pédagogique. — Erdmann : Théorie de la descendance, par Nægeli. — Schrœder : Eraclius, édité par Græf. — Husemann : Les Ptomaïnes, par Guareschi et Mosso.

1er *Août*. Nœldeke : Du gouvernement du roi Zara Jacob, par Dillmann. — Druffel : Contribution à l'histoire de la civilisation des six derniers siècles. — Gemoll : Iliade d'Homère, par Christ. — Gizycki : Ethique Spencer, par Guthrie. — Sauer : Moïse Mendelosohn, par Kayserling ; Behrisch, par Hosäus.

HISTORISCHES JAHRBUCH.

3e *livr*. Dittrich : Sur l'histoire de la réforme catholique. — Kaufmann : Sur l'amour des bêtes au moyen âge. — Funk : L'éloge des papes du *Codex Corbeiensis*. — Lechner : Les flagellants en 1349. — Bibliographie.

HISTORISCH POLITISCHE BLÄTTER.

1er *Septembre*. Les jours de Tribur et de Canossa. — Naturel et surnaturel. — S. Altfrid. — Contributions à l'histoire de la guerre de Trente-Ans. — La conférence de Londres. — Un livre pour les gens instruits.

DIE KATHOLISCHE BEWEGUNG.

11e *livr*. Une conversation religieuse en coupé de chemin de fer. — La chapelle de Sainte-Anne à Pellinghausen dans la Prusse rhénane. — La papauté et les recherches historiques. — Bibliographie.

12e *livr*. L'encyclique de Léon XIII contre la franc-maçonnerie. — Les athées modernes. — La Bible dans l'Eglise catholique. — La chute du ministère libéral en Belgique. — Bibliographie.

LITERARISCHE RUNDSCHAU.

1er *Août*. Grube : Deux écrits sur la for-

mation du clergé catholique. — Zschokke : Histoire de la faculté de théologie de l'Université de Vienne, par Wappler. — Kirschkamp : Histoire de la psychologie, par Siebeck. — Schmitz : Le danois Niels Stensen-Bockeradt : Histoire de la littérature allemande, par Hirsch ; par Schérer. — Les Allemands, par Didon. — Mélanges. — 15. Schanz : De la science de la terre. — Funk : Areopagitica, par Schneider. — Gutberlet : Les grandes énigmes du monde, par Pesch. — Vering : Compendium juris ecclesiastici, par Aichner. — Wahl : Les officialités au moyen âge, par Fournier. — Dickamp : Leonis X regesta ed. Hergenroether. — Bellesheim : Le règne d'Henri VIII, par Brewer. — Muth : Histoire de la littérature allemande, par Brugier. — Revue des romans. — Mélanges.

DAS MAGAZIN FÜR DIE LITERATUR DES IN-UND AUSLANDES.

9 *Août*. La Bible de l'athéisme. — La critique littéraire en Russie. — Bender : Histoire de la littérature grecque contemporaine. — 16. Association générale des écrivains allemands. — 23. Büchner : Andrée, par G. Duruy. — Hartmann : Fleurs des Alpes de l'Engaddine.

NACHRICHTEN VON DER GESELLSCHAFT DER WISSENSCHAFTEN ZU GÖTTINGEN.

23 *Juillet*. Lindemann : De la solution des équations algébriques par les fonctions transcendantes. — Schering : Sur la solution de l'équation de Keppler.

STIMMEN AUS MARIA-LAACH.

Août. Meschler : L'encyclique *Hermanum genus*. — L'art de l'avenir et son maître (IX et fin). — Langhorst : La religion de l'agnosticisme. — Baumgartner : De Copenhague à Thorshavn. — Kreiten : Molière (V). — Bibliographie. — Mélanges.

ZEITSCHRIFT DER DEUTSCHEN MORGENLÄNDISCHEN GESELLSCHAFT.

2e et 3e *livr*. Holtzmann : Brahman dans la Mahabharata. — Tenfel : Etude des sources pour une nouvelle histoire des Chanates. — J. de Gœje : Ansâb al-aschrâf d'al-Belâdhori. — Noeldeke : Recherches sur la grammaire sémitique. — Hübschmann : Iranica. — Spiegel : De l'histoire du calendrier de l'Avesta. — Roth : L'Ahuna vairya. — Oldenberg : Le Rig-veda-Samhita et le Samavedarcika. — Prœtorius : Proverbes de Tigrina.

ZEITSCHRIFT FÜR PHYSIOLOGISCHE CHEMIE.

6e *livr*. Salkowski : De la corruption du blanc d'œuf. — Hammarsten : De l'emploi du sulfate de magnésium pour la séparation et la détermination de l'albumine et des globules du rérum. — Lehmann : De la détermination de l'acide dans l'urine. — Herter : Bibliographie physiologico-chimique.

—

THE ACADEMY.

19 *Juillet*. Euphorion, by Vernon Lee. — Currency and finances, by Jevon. — In the Tennessee Mountains, by Craddock. — The city of God, by P. Fairbairn. — Historical basis of socialism, by Hyndman. — Office of vice-admiral, by S. Baker. — Byzantine architecture, by Choisy. — 26. Ireland in the XVII century, by miss Chickson. — Aboriginal american literature. — Early printed books, by Hawkin.

2 *Août*. Silenus, by Woolner. — Memoirs of Marshal Bugeaud. — Two specialists in America. — Registers of S. Paul's school. — Free thougth and true thougth, by Statham. — 9. Writers on Shakespere. — House of Lechmere, by Shirley. — Religious thougt in India, by Monier Williams. — Battle fields of Germany, by Col. Malleson. — Bible, folklore. — Secrets of the Venatian archives, by Lamansky. — 16. Edition of Emerson. — New books of M. Martin. — Contemporary socialism, by Rae. — The growth of representative institutions in Spain. — Academy lectures, by Hodgson.

BLAKWOOD'S MAGAZINE.

Août. The Waters of hercules. — A Sketch from Malvern. — The baby's Grandmother. — Curiosities of politics. — Tommy. — Berlin in 1884. — Some translations of the russian of Lermontoff. — Justice for the lords.

THE CONTEMPORARY REVIEW.

Août. Prof. J. R. Seeley : Goethe. — R. Bonghi : Leo XIII. — J. H. Rigg : Technical instruction in America. — Rev J. Davies : Christianity and the equality of the sexes. — P. Grant : The british association at Montreal. — M. Magie : Party government. — F. A. Paley : God Worship. — H. D. Traill : The political crisis. — E. de Laveleye : Contemporary life in Belgium. — Contemporary records.

THE FORTNIGHTHY REVIEW.

Août. The marquis of Salisbury. — W. S. Blunt : Ideas about India. — F. Galton : Measurement of Character. — Cap. F. Warren : Morocco. — R. T. Reid : Our obligations in Egypt. — J. T. Agg-Gardner : Compulsory temperance. — R. W. Hoare : Thomas Hobbes. — L. Wolf :

What is judaism? — J. C. Thorold Rogers : The House of lords. — Nubar. — Home and foreign affairs.

THE JOURNAL OF MENTAL SCIENCE.

Juillet. Prof. Herzen : The physical conditions of consciousness. — J. A. Campbell : Asylums. — T. A. Chapman : Efficieney of the Asylums. — H. Hayes : Unverified prognosis. — B. Fox : Exaltation in chronic alcoholism. — Clinical notes. — Reviews. — Notes and news.

MACMILLAN'S MAGAZINE.

Août. Redistribution. — Fiction in France and England. — A scene in Florida life. — Twelfth night at the Lyceum. — Carlyle and Neeberg. — Mitchelhurst place.— Review of the month.

THE MONTH.

Août. Rev. J. Stevenson : John Wiclif. — The development of the free-masonery. — A. Clive : A chat about the times. — Mrs. Mulhall : Rio-Janeiro. — R. Stetgall : Thin-King.— H. W. Lucas : The catholic institute. — Baroness El de Cosson : A modern pilgrimage to the holy land. — Marianne Bell : Rats and their devices. — J. R. Morell : Breakspere.— Reviews. — Literary record.

THE NINETEENTH CENTURY.

Août. The house of lords and the country. — A. Lambert : Leprosy, present and past. — A. Forbes : Egyptian Campaign. — Dr C. Mackay : A tangled skein. — S. G. Mivart : A limit to evolution. — Rev. D. Jessopp : The prophet. — Rev. H. Solly : Technical education. — H. C. Hewlett : Sussex. — M. Trench : English Sisterhoods.

THE TEMPLE-BAR MAGAZINE.

Août. J. Fothergill : Peril. — Personal reminiscences of Charles Reade. — Hyacinth O'Toole.— Westminster school. — The red manor. — Two Kisses. — Some points in this year's art. — Mrs. C. Godfrey : Mrs. Forrester's secret.

THE AMERICAN CATHOLIC REVIEW.

Juillet. Prof. C. G. Hebbermann : The beginnings of geography. — Rev. J. Ming, S. J.: Of the nature of the Human Soul. — Rev. F. Clarke, S. J.: The duty of catholics. — Rev. T. Hughes, S. J.: Quid est homo? — J. Gilmary : The church in the United-States. — Prof. S. Georges Mivart : Frederick the second. — T. P. O'Connor : The Irish question. — Rev. Mgr Corcoran : Martin Luther.— Book notices.

THE AMERICAN JOURNAL OF SCIENCE.

Août. E. Loomie : Contributions to Meteorology. — E. Wadsworth : The Roks of Notre-Dame bay. — S. F. Peckham : Origin of Bitumens. — L. M. Cheesman : Electric currents. — S. B. Newberry : Nickel or e from Nevada. — W. M. Davis : Gorges and waterfalls. — A. E. Bostwick : Light on the electricity. — F. H. Blake : Vanadinite. — O. C. Marsh : Ceratosaurus. — Scientific intelligence.

THE ATLANTIC MONTHLY.

Août. In war Time. — The Twilight of greek and roman sculpture. — The Zig-zag telegraph. — A Cook's tourist in Spain. — Dinky. — Nath. Parker Willis. — The Edda among the Algonquins. — Bugs and beats before the law. — An old new England divine. — The anatomizing of W. Shakespeare. — Where is listeth. — Lodge's historical studies. — A Modern Prophet. — The Contributor's club. — Books of the Month.

THE CATHOLIC WORLD.

Juillet. Rev. J. Talbot : Solitary Island. — St-George Mivart : Faith and un faish. — Rev. J. H. Defouré : The last of the Pecos. — Rev. A. F. Hewitt : Sir Walter Raleigh. — W. T. Larned : Cattle-rang life in Colorado. — Agnes Repplier : Ruskin. — A. M. Williams : The last of the Irish Bards. — E. Martin : Katharine. — W. F. Deuneby : The cost of monarchy and aristocracy in Great-Britain. — Who could havetakeuit? — New publications.

—

LE MUSÉON.

Juillet. De Milloue : La religion des Jains. — A F. Marcène : Avicenne. — E. Beauvois : La fontaine de Jouvence et le Jourdain. — W. Geiger : La civilisation des Aryas. — A. de Coetlogon : Les fueros basques. — Dr P. Alderdinge : L'ancienne littérature flamande. — H. de Charencey : La conjugaison dans les langues Maya-Quichée. — G. Massaroli : Les rois Phul et Tuklatpalasar II. — Bibliographie.

PRÉCIS HISTORIQUES.

Août. R. P. Thom. Burke : Saint Ignace de Loyola. — R. P. Baesten, S. J. : Pedro Ponce de Léon. — R. P. Delplace, S. J. : Le jubilé des Congrégations de la Sainte-Vierge. — Bibliographie. — Nécrologie. — Chronique.

REVUE BELGE DE NUMISMATIQUE.

1884, 3e *livr.* C. Cocheteux : Des systèmes monétaires divers. — Comte de Marsy : L'Ordre asiatique de morale universelle. — Kluyskens : Les jetons et les médailles de la Faculté de médecine de

Paris. — J. Laugier : Monnaies de René d'Anjou. — Comte de Marsy : Cueilloir numismatique. — Les jetons du général comte de Lœvendalh. — Mélanges. — Société de numismatique. — 4 planches.

REVUE CATHOLIQUE DE LOUVAIN.

Août. Le Félibrige. — F. Nève : La transfiguration dans l'office des Arméniens. — A. Reiners : Le règne végétal dans l'art chrétien. — A. Hebbelinck : La religion du passé et celle de l'avenir. — H. de Baets : La révision du code civil. — D. Mercier : La vie et la doctrine de J.-C. — Bibliographie.

REVUE GÉNÉRALE.

Août. L. Lequine : L'œuvre des missions. — Dr G. Paret : Les grévistes. — Beethoven enfant. — Lieut. Becker : La vie en Afrique. — Le royaume des Pays-Bas depuis 1830. — Le nouveau Washington. — Elections sénatoriales du 8 juillet. — Concours.

—

REVUE CANADIENNE.

Juillet. Abbé Proulx : De Pembroke à la baie d'Hudson. — J.-J. Beauchamp : Le roman. — S. Blandy : Monsieur Moi. — F. G. Marchand : Les faux brillants. — Giulio : Les cieux et leurs habitants. — Revue scientifique.

—

LA CIENCIA CRISTIANA.

Juillet. J. M. Orti : De Jerusalem à Babilonia. — J. Torres Asensio : De instauranda in seminariis ratione studiorum. — V. M. Minteguiaga : La moral independiente. — F. Diaz : La novela naturalista. — Examen de libros. — Cronica contemporanea. — Rafael. — Variedades.

LA CIVILISAZION.

Juillet. Dad à Dios loque es de Dios. — Las justicias de San Pedro. — Dos palabras acerca del Exodo. — La Sagrada Biblia en versos castellanos. — De la restauracion de la tumba de Pio IX. — Los Estados de la Corona de Aragon. — Peregrinacion à los santos lugares. — Las gemelas africanas. — Viva el Papa Rey. — La imposibilidad de la paz con el Sumo Pontifice. — Panegírico de sant' Jago. — Actos de la Santa Sede. — Revista de libros españoles. — Cronica contemporanea.

REVISTA CONTEMPORANEA.

Juillet. F. Diez : Emilio Ferrari. — R. Alvarez Sereix : Trabajos de Ebermayer. — J. Rodrigues : Metodo experimental de la Psicologia. — J. Jordana : Los Estados-Unidos. — C. M. Périer : Diario del Almirante Persano. — A. de Luis : Alfredo. — J. Whyte : Satanella. — A. Charro : La mujer. — R. L. de Vicuña : Sujeto de la história. — A. Gonzalez : Un poeta artillero. — Cronica politica. — Revista extranjera. — Variedades. — Bibliografia.

REVISTA DE ESPAÑA.

Juillet. P. de Gayangos : Cervantes en Valladolid. — G. Serrano : La psicologia novisima. — Doña E. Pardo : Bucolica. — D. Lais : Filosofia positiva. — F. Benisa : Las camaras de comercio. — A. Borrego : La monarquia constitucional. — R. Amador de los rios. — La obra : Civilizacion de los Arabes. — J. Ramon Melido : La religion egypcia. — Alvaro Sereix : La temperatura del arbol. — Cronica política. — Revista extranjera. — Notas criticas.

—

ARCHIVIO DI PEDAGOGIA.

Novembre-Décembre. 1883. E. Latino : Il lavoro manuale. — Valletti : La Ginnastica in Roma. — Rivista analitica e bibliografica. — Cronaca e notizie.

ARCHIVIO GIURIDICO.

T. XXXIII, 1er *et* 2o *livr.* Bregi : Un recente opera sul diritto delle XII Tavole. — Scotti : La cambiale nei giuristi avanti il 1700. — Pistoni : Sequestri in caso di malversazione. — Galli : Del *furtum conceptum* delle XII Tavole. — Manaresi : Il *jure retentionis*. — Cimbali : I contratti. — Bibliografia.

ARCHIVIO STORICO ITALIANO.

T. XIV, 4° *livr.* Diario di Palla di Noferi Strozzi. — Un documento inedito di Cino da Pistoia. — G. Rosa : Le pitture bresciane. — G. Rondoni : Il antico stadio fiorentino. — Rassegna bibliografica. — Notizie. — Necrologie.

ARCHIVIO VENETO.

54° *livr.* P. Pinton : Dell' origine della Sede vescovile di Caorle. — B. Morsolin : Un episodio della vita di Carlo Quinto. — B. Cecchetti : La vita dei Veneziani nel 1300. — C. Cipolla : Antiche immigrazioni nelle lagune. — Documenti illustrati. — Aneddoti. — Rassegna bibliografica. — Archivi. — Biblioteche. — Musei. — Commemorazione. — Atti della diputazione veneta di storia patria.

BULLETTINO DELLA COMMISSIONE ARCHEOLOGICA COMUNALE DI ROMA.

Avril-Juin. R. Lanciani : Supplemento al volume VI del Corpus Inscriptionum latinarum. — G. Gatti : Antichi pesi. — L. Cantarelli : La famiglia ed il Cursus *honorum* dell' Imperatore Didio Iuliano. — 5 planches.

BULLETTINO DI BIBLIOGRAFIA E DI STORIA DELLE SCIENZE.

Octobre 1883. A. Favaro : Intorno ad un *discorso sopra la calamita* del P. Benedetto Castelli. — Discorso.

IL BUONAROTTI.

Juillet. C. Guasti : Casa di Leon da Vinci in Firenze. — Stein-Schneider : Letteratura delle donne. — B. Capogrossi : La chiesa di S. Girolamo. — Apologhi di Jac. e Gugl. Grimm. — Poesie. — Bibliografia.

LA CIVILTA CATTOLICA.

19 *juillet.* Date à Dio quel che e di Dio. — Del presente stato degli studii linguistici. — De la Manoneria inglese sia diversa delle altre. — Della temporalit à del mundo. — La Contessa internazionale. — Rivista della stampa italiana. — Cronaca contemporanea : Roma, Italia, Inghilterra, Russia.

2 *août.* Zelo massonico per l'abolizione della pena di morte. — Della potesta legislativa della Chiesa. — Della decadenza del pennèro Italiano. — La Contessa internazionale. — Rivista della stampa italiana. — Bibliografia. — Cronaca : Roma, Italia, Prussia, Russia. — 19. Il Parlamentarismo. — Del principio temporale del mondo. — Della potesta giudiziaria della chiesa. — Delle presente stato degli studii linguistici. — Della decadenza del pensiero italiano. — Rivista della stampa italiana. — Cronaca : Roma, Italia, Prussia.

LA SCIENZA E LA FEDÈ.

Avril. SS. D. N. Leonis XIII Encyclica de Sectà massonum. — La storia del conflitto fra la religione e la scienza. — Bibliografia. — Varietà. — Cronaca religiosa.

LA SCUOLA CATTOLICA.

Juillet. L. Nicora : La Framassoneria. — A. G. Ruffoni : Preti e Frati nelle scuole fuora d'Italia. — Prof. N. M. Jannelli : Realismo e rivoluzione. — A. Sterni : Teoria Darwiniana. — G. Tedeschi : Chiesa e stato in ordine ai Concordati. — P. Valerga : Rosmini. — P. A. Ballerini : La madre Matilde del SS. Sacramento. — Rivista della Stampa. — Rassegna politica.

BIBLIOTHÈQUE UNIVERSELLE ET REVUE SUISSE.

Août. N. Droz : L'exposition de Turin. — T. Combe : Joyeuse Vadien. — L. Quemel : Herbert Spencer. — H. Maystre : Excursion en Algérie et en Tunisie. — A. Rivier : Le 3e centenaire de l'Université d'Edimbourg. — Variétés. — Chronique parisienne, italienne, allemande, anglaise, suisse, scientifique, politique. — Bibliographie.

LE CHRÉTIEN ÉVANGÉLIQUE.

Août. A. Henriquet : Le discours prophétique de J.-C. d'après S Matthieu. — E. Naville : La science de la nature et la philosophie. — F. Tissot : Un roi en exil. — Revue critique. — Nouvelles. — Bibliographie.

REVUE DE LA SUISSE CATHOLIQUE.

Juin. P. Esseiva : Juditha. — Marie Jenna : Lettre à un ami. — H. Thorin : Rétablissement du culte catholique dans la Suisse protestante. — Gén. Scatelli : Trophées et triomphes. — Questions d'enseignement. — Cinq ans en Amérique. — Wittmann : Des livres de chant publiés à Ratisbonne. — Notices bibliographiques. — Chronique.

Août. Dupray : Le catholicisme dans les districts de Colle et d'Aubonne. — H. Thorin : Rétablissement du culte catholique dans la Suisse protestante. — Jaccoud : Le choix du développement intellectuel. — Cinq ans en Amérique et en Orient. — Notices bibliographiques. — Chronique.

ANTIQUITÉ RUSSE.

Avril-Mai. Ilovaïski : Moscou et Tver, Jean Kalita. — Mémoires de Michel Von Vizine, esquisse d'histoire russe. — Souvenirs du décembriste Belaïev, depuis 1803. — Le corps des cadets d'Araktchéev à Novgorod (1834-1884). — Constantin Afanasiev, graveur. — Prougavine : Les sectes dangereuses. — Philarète, Paul et Ambroise, archevêques de Kazan. — Les archives du ministère des affaires étrangères à Moscou, par Hamburger. — Catherine II et Diderot, étude historique. — Olshevski : Alexandre II au Caucase, en 1861. — Lettres inédites de Lermontov. — Ivan Tourgueniev, souvenirs d'un camarade d'Université. — Pauline Viardot, poésie badine de Miatlev. — Stchozonfov, sculpteur, par Zabello. — Alexandre et Nicolas Raïevski. — Polovtsov : Michel Kovalevski, souvenirs. — Bulletin bibliographique.

MESSAGER DE L'EUROPE

Février. Annenkov : La jeunesse de Tourgueniev. — Stoiounine : Notre famille et ses destinées historiques. — Mamine : Une petite veine d'or, récits. — Gradovski : Le système de Metternich d'après ses tettres. — Jemtchoujnikov : Poésies. — Mordovtsev : A travers l'Espagne, récit de voyage. — Henri James le jeune : Le siège de Londres, trad. — Pypine : Le naturalisme (fin). Chronique : Revue de l'intérieur. — Mme Manasseine : Enervement cérébral et les moyens de le déterminer. — Revue de l'étranger. — Prince Bismark et Ed. Lasker. — Etat de choses en France : Question ouvrière. — La propagande des idées dangereuses en Angleterre. — Revue littéraire. — Viskovatov : Lettre à la Rédaction à propos

d'une pièce de vers de Pouchkine. — Chronique sociale. — Bulletin bibliographique.

Mars. Ertel : Enfants de Piatikine. — Trifonov : Richard Wagner, esquisse biographique. — Mosolov : Poésies. — Mamine : Une petite veine d'or. — Pypine : Constantin Aksakov. — Roda Brawton : Bélinda, roman, trad. — Mordovtsev : A travers l'Espagne (fin). — John Cridi, pasteur-nègre, récit. — Ara… ration des mariés comme fa… saire du droit conjugal. — … Les agriculteurs oubliés. — … Tiflis, — Revue de l'intérie… de l'étranger. — Revue littér… relative au jubilé du premi… russe, Ivan Fedorov. — Bul… graphique.

ARTICLES LITTÉRAIRES DES JOURNAUX DE PARIS

Le Français. 2 août. Emmanuel Cosquin : M. Flammarion et la Bible. — 4. Edmond Biré : Les Souvenirs du comte de Puymaigre. — 5. L. M. : Diderot auteur comique. — 8. D. Ph. : Nerto, par F. Mistral. — 9. Emm. Cosquin : M. l'abbé Vigouroux sur Darwin et Hæckel. — 11. Paul Lallemand : Le P. de Condren. — 22, 29. D. Ph. : Jean de Witt, Grand-Pensionnaire de Hollande, par Antonin Lefèvre-Pontalis. — 23. Emm. Cosquin : L'Episcopat de Massillon, par l'abbé Blampignon.

La Gazette de France. 3 août. A. de Pontmartin : M. Paul Thureau-Dangin. — 10. Id. : Lettres de la marquise de Coigny. — 17. Id. : Le R. P. Félix. — 24. Id. : M. de Montalembert et Léon Cornudet. — 29. Le Concours des jeunes filles. — 31. A. de Pontmartin : M. Francisque Sarcey.

Le Journal des Débats. 4 août. M. Renan à Tréguier. — 11. E. Egger : Alfred de Longpérier. — 12. H. Chantavoine : Andrée, par George Duruy. — 14. E. Bertin : Roses de Noël, par la marquise de Blocqueville. — 24. H. Houssaye : Le fils de Pierre le Grand, par le vicomte de Vogué. — 27. G. Charmes : Critique des systèmes de morale contemporaine. — 29. Bérard-Varagnac : Discours, par D. Nisard. — 31. A. Mori : La cour de l'impératrice Joséphine.

Le Journal officiel. 5 août. Discours du ministre au concours général. — 14. Bibliothèque municipale de Paris. — 23. Le Diébédougou (Sénégal).

Le Monde. 3 août. M. Sep… publications de philologie … — 22. A. de Ségur : Lettres… bert à George Sand. — 23. … bibliques.

Le Moniteur universel. 1er … de France, par M. de Pène. — … nel : La Sapho, d'Alphonse D… A. Karr : En Béotie. — 30. …

La République française. … Lettres de M. Guizot. — 3. La … populaire. — 5. Etudes sur … — 10. Diderot. — 14. Les … Léonard de Vinci. — 19, 21. … nel : Le pacte de famine.

Le Soleil. 11 août. C. Cas… mon et Baucis. — 19. Id. : … phyre. — 26. Id. : L'irré… P. Bourget.

Le Temps. 4 août. F. Sara… cieuses ridicules de Molière. … gouvé : Un barbarisme. — … tie : George Sand. — 19. … Duguay-Trouin. — 20. A. … ministre de la guerre sous … 21. A. Bossert : Un romancier …

L'Univers. 2 août. Abbé … Explorations à l'Est du Jour… E. Veuillot : L'historien de M… — 18. Abbé M. Daniel : Un … rationaliste de la Bible. — 19. … Campian, tragédie, par le … ghaye, S. J. — 29. M. Aub… latanisme social, par le P. … Abbé Morniquet : Authentici… Sépulcre.

SAINT-QUENTIN. — IMPRIMERIE J. MOUREAU ET FILS.

DEMANDES ET OFFRES

DEMANDES

Migne. Dictionnaire des Légendes.

Ch. Buet. A petite cloche grand son. Lègendes du pays de Savoie. (Imprimé chez Barbau à Limoges.

La collection complète des études philosophiques, religieuses et littéraires des P. Jésuites.

Bibliothèque nationale (département des imprimés). Catalogue de l'Histoire de France. Tomes V et VI (.e 6e en double), in-4.

Saulcy (E. de). Etude sur la série des rois inscrits à la salle des ancêtres de Thoutmès III, 1863, in-8.

Ballière (Mgr). La Congrégation de l'Index mieux connue et vengée. Poussielgue, 1 vol. in-8.

Le Grand Coutumier de France, contenant tout le droit et practique judiciaire, pour plaider ès cours de Parlement, Prevosté et Vicomté de Paris et autres juridictions du royaulme. Revu et corrigé par Charondas le Caron. Paris, Houzé, 1598, in-4.

Michelet. Introduction à l'histoire universelle. 3e édition, 1843.

Nobiliaire du Quercy et du Rouergue, par l'abbé de Lavaysière, publié avant 1789.

Relation faite par Prudhomme des faits accomplis pendant la grande Révolution.

Comptes rendus des congrès internationaux d'archéologie et d'anthropologie préhistorique.

Comptes-rendus des Congrès de l'Association française pour l'avancement des sciences.

Bulletin d'Anthropologie.

Plan cadastral de 1718 de la commune de la Celle (Var). — (Le territoire de la Celle appartenait à l'abbaye de Saint-Victor de Marseille).

Revue rétrospective. 2e Série, tomes IX, X, XI, XII; 3e série, tomes II, III.

Danzas (le P.) Le P. Herscheim, des Frères Pêcheurs. Notice biographique, par le P. Danzas du même ordre. Poussielgue.

OFFRES

Cartulare Manasterii Beatorum Petri et Pauli de Domina. In-8. Lyon, Perrin, 1859 (pap. teinté. bel exemplaire)..... 25 fr.

Gauffredy (Messire Jean-François de) baron de Tretz. Histoire de Provence. 2 vol. in-fol. Aix, Charles David, 1694. (Bel exempl. lavé, grand de marges, portrait, cartonné, tr. rouge.)..... 20 fr.

Reusch. La Bible et la Nature, in-8 non coupé, prix..... 3 50

Flourens. La Raison, le Génie et la Folie, in-12, coupé..... 1 fr.

Barral. Le Blé et le Pain, gros in-12, coupé..... 2 50

Wallon. Saint-Louis, 2 vol. in-8, non coupé..... 6 50

De Stoffel, Rapports militaires, 1 vol. in-8, coupé..... 2 50

Thiers. Le Consulat et l'Empire, 20 vol. in-8 et un Atlas. Edition illustrée, 144 fr., net..... 50 fr.
Il manque une carte dans l'Atlas.

Goerres. Historisch-Politische Blætter. 2 vol. in-8 bien reliés, 1851 : Plus 4 vol. en livraisons, 1869 et 1861. 40 fr., net..... 12 fr.

Gratry. Connaissance de Dieu, Connaissance de l'âme, Logique. 6 vol. in-8, 36 fr., net..... 18 fr.

Le Correspondant. Années 1865 et 1867; les deux années, 70 fr. net. 10 fr.

Revue moderne 24 livr. du 1er février 1868 au 31 janvier 1869. 12 fr.

Revue archéologique. Nouvelle série. Edit. Didier avec gravures. 1863-1868. 12 vol. in-8 brochés. 80 fr.

Revue pratique du droit français, fondée par Demangeot, Mourlon, Belot. Edit. Marescq. De l'origine 1858 à 1868 incl. 26 vol. in-8 dont 24 vol. reliés en toile.. 75 fr.

Bibliothèque nationale (département des imprimés). Catalogue de l'Histoire de France. T. I et II, in-4.

Morcall.—Joseph de Maistre, br. 1 »

Arnould d'Andilly. — Vies des Pères du désert. 3 vol. pet. in-8, reliés veau..... 10 »

Taschereau. — Revue rétrospective. 1/2 rel..... 16 »

Commentaire sur la loi hypothécaire maritime, br. in-8..... 2 »

Les deux enquêtes sur la marine marchande..... 10 »

De Saussure. — Voyage dans les Alpes. 4 vol..... 16 »

Chamfort. — Œuvres choisies. Jouaust, broch., 2 vol. in-12.. 4 »

Rivarol.—Œuvres choisies. Jouaust, br. 2 vol. in-12..... 4 »

Procès-verbaux du Sénat. (Série de 1852 à 1870; 91 vol. gr. in-8 chag. rouge; en fort bon état). — Avec table jusqu'à 1859, catalogue de la bibliothèque du Sénat et un vol. de documents, relié de même. En tout 93 vol..... 250 fr.

Annales de l'Assemblée nationale du 12 février 1871 au 8 mars 1876, 45 vol., 675 fr., net.... 450 fr.

Annales du Sénat et de la Chambre des députés de 1876 à 1881 inclusivement, 930 fr., net, 650 fr.

Reumont. Bibliografia degli Cavori..... sulla storia d'Italia. Berlino, 1883, in-8, net..... 5 fr.

S'adresser aux Bureaux du Polybiblion, boulevard Saint-Germain, 195 *à Paris.*

Publications de la Société Bibliographique

EN VENTE A LA LIBRAIRIE DE LA SOCIÉTÉ BIBLIOGRAPHIQUE

195, BOULEVARD SAINT-GERMAIN, 195

POUR PARAITRE PROCHAINEMENT

BIBLIOGRAPHIE

DES

CORPORATIONS OUVRIÈRES

PAR

HIPPOLYTE BLANC

1 volume in-8 raisin de 80 à 100 pages, à deux colonnes.

Format BRUNET

Avec Tables de matières et d'auteurs.

Prix de souscription aux Bureaux de la Société Bibliographique : 3 fr. — L'ouvrage tiré à petit nombre sera porté immédiatement après sa publication à 5 fr.

SAINT-QUENTIN. — IMPRIMERIE JULES MOUREAU ET FILS.

DEC 15 1884

POLYBIBLION

REVUE
BIBLIOGRAPHIQUE UNIVERSELLE

PARTIE TECHNIQUE

DEUXIÈME SÉRIE. — TOME DIXIÈME. — XLIIe DE LA COLLECTION

11e LIVRAISON. — NOVEMBRE.

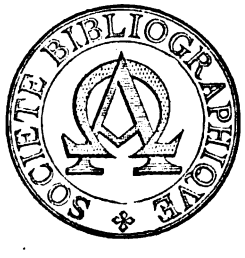

PARIS

AUX BUREAUX DU POLYBIBLION

195, BOULEVARD SAINT-GERMAIN, 195

1884

Le *Polibyblion, Revue bibliographique universelle*, paraît du 10 au 15 de chaque mois, en deux parties distinctes : PARTIE LITTÉRAIRE et PARTIE TECHNIQUE.

La PARTIE LITTÉRAIRE forme par mois une livraison de six feuilles d'impression contenant : 1° Des articles d'ensemble sur les différentes branches de la science et de la littérature; — 2° Des Comptes rendus de publications françaises et étrangères; — 3° Un Bulletin faisant connaître les ouvrages récents et de moindre importance; — 4° Des articles Variétés; — 5° Une Chronique, relatant tous les faits se rattachant à la spécialité du Recueil; — 6° Une Correspondance offrant des renseignements bibliographiques; — 7° Des Questions et Réponses sur des points littéraires, historiques, biographiques, bibliographiques, etc.

La PARTIE TECHNIQUE forme par mois une livraison de deux à trois feuilles d'impression contenant : 1° Une Bibliographie méthodique des ouvrages récents publiés en France et à l'étranger; — 2° Les Sommaires des principales revues françaises et étrangères; — 3° Les Sommaires des mémoires des Sociétés savantes de France; — 4° Les Sommaires des articles littéraires des grands journaux de Paris.

COMITÉ DE RÉDACTION. — MM. DE BEAUCOURT, *Président;* ANATOLE H. BARTHÉLEMY; J.-A. DE BERNON, comte DE PUYMAIGRE; Marius SEPET, le R. P. C. SOMMERVOGEL. *Administrateur délégué près du Comité*, M. le comte A. DE BOURMONT.

Les communications relatives à la rédaction doivent être adressées au Secrétaire de la rédaction du *Polybiblion*.

Les communications relatives à l'administration doivent être adressées au Gérant du *Polybiblion*.

PRIX D'ABONNEMENT. — Les prix d'abonnement sont ainsi fixés :

Partie littéraire : pour la France, 15 fr. par an; pour les pays faisant partie de l'Union des postes, 16 fr.

Partie technique : France, 10 fr.; pour les pays faisant partie de l'Union des postes, 11 fr.

Les deux Parties réunies : France, 20 fr.; pour les pays faisant partie de l'Union des postes, 22 fr.

Pour les autres pays que ceux ci-dessus indiqués, le port en sus.

Une livraison prise séparément. — Prix : 1 fr. 50.

Les abonnements partent du 1er janvier de chaque année, et sont payables en un mandat sur la poste à l'ordre du Gérant.

COLLECTIONS. — Les années 1868-83 sont en vente, et forment treize neuf volumes gr. in-8, du prix de 7 fr. 50 chacun.

Le *Polybiblion, Revue bibliographique universelle*, est publié sous les auspices de la SOCIÉTÉ BIBLIOGRAPHIQUE.

La SOCIÉTÉ BIBLIOGRAPHIQUE se compose de membres titulaires et d'associés correspondants, dont le nombre est illimité. On fait partie de la Société après avoir été admis par le Conseil, sur la présentation de deux membres titulaires ou associés.

Chaque Sociétaire paye une cotisation annuelle de 10 francs.

Tout sociétaire peut se libérer de la cotisation annuelle en faisant un versement de 150 francs.

Le titre de membre titulaire est acquis à tout Sociétaire qui, en outre, fait à la Société un apport de 100 francs au moins.

Les demandes d'admission doivent être adressées au secrétaire de la Société, 195, boulevard Saint-Germain.

BIBLIOGRAPHIE

RÉDACTEUR : HENRI STEIN

THÉOLOGIE

(L'astérisque indique les ouvrages hétérodoxes.)

Ecriture sainte. Liturgie.

GLAIRE (l'abbé J. B.). La sainte Bible selon la Vulgate. Traduite en français, avec des notes. Nouveau Testament. Paris, librairie Roger et Chernoviz. In-18 à 2 col., XXXVI-467 p. 10 fr. [5608

Saints-Pères. Théologiens. Ouvrages ascétiques.

BOTTON (l'abbé F.). Les Pères de l'Eglise latine, extraits de leurs principaux ouvrages, avec des notices biographiques et des notes. Paris, Ve Belin et fils. In-12, VIII-382 p. 2 fr. 25. [5609

ERRO É IRIGOYEN (canonigo Don Casimiro). Breve ojeada literaria sobre algunos Santos Padres y escritores cristianos de la Iglesia española. Madrid, impr. de la Viuda é hijo de D. E. Aguado. Gr. in-8, 100 p. 1 fr. 60. [5610

FERRARIS (L.). F. Lucii Ferraris prompta bibliotheca canonica, juridica, moralis, theologica, nec non ascetica, polemica, rubricistica, historica. Editio novissima mendis expurgata, opera et studio monachorum ordinis sancti Benedicti abbatiæ montis Casini, accurante rursum et innumeris notis nec non sextuplici indice generali materiarum, auctorum, constitutionum summorum pontificum, decretorum conciliorum et sacrarum congregationum tum rituum tum concilii locupletante J. P. Migne. Bibliothecæ cleri universæ tomus tertius. D-F. Paris, Garnier frères. In-8 à 2 col., 668 p. [5611

L'ouvrage complet en 8 vol., 96 fr.

Directorium pastorale ad studium Summæ theologicæ. S. Thomæ Aquinatis; opera patrum A. D... et J. H... congr. SS. Redemptoris. Vol. I. Pars prior, complectens primam partem Summæ theologicæ. Bar-le-Duc, imprimerie Philipona et Ce. In-8, XI-232 p. [5612

Pas dans le commerce.

VINCENT (A.). Theologia dogmatica et moralis in compendium redacta, auctore A. Vincent, presbytero S. Sulpitii, ad mentem S. Thomæ Aquinatis et S. Alphonsi de Ligorio penitus recognita et retrac tata curantibus professoribus theologiæ seminarii Claromontensis e Societate Sancti Sulpitii. Editio tertia. Tomus secundus. Tractatus de SS. Trinitate; de Deo creatore; de Deo redemptore; de gratia. Vesoul. Paris, Roger et Chernoviz. In-18 j., 851 p. 18 fr. [5613

CHÈRE (J. B.). Tractatus de Ecclesia Christi, ad usum theologiæ alumnorum accommodatus. [S. theologiæ doctore et professore in seminario Lædonensi]. Lons-le-Saunier, au Grand Séminaire. In-8, X-519 p. [5614

REGEVEUR (A. S.). Œuvres du vénérable P. Antoine Sylvestre Receveur, fondateur de la Société de la Retraite chrétienne. Représentations; Entrée sainte dans les cœurs; Principes du règlement; Résolutions. Clteaux, imp. Saint-Joseph. In-18, 260 p. [5615

MANTEROLA (canonigo Don Vicente de). Afirmaciones católicas. Madrid, José del Oje, editor. In-8, 554 p. 4 fr. 50. [5616

SCHMITT (Subreg. D. Jac.). Manna quotidianum sive preces ante et post missae celebrationem cum brevibus meditationum punctis pro singulis anni diebus. Preces ed., meditationum puncta composuit, appendicem adjecit J. S. Tom. III. (Finis.) A Dom. VIII. post pentecosten usque ad Dom. I. adventus. Ed. II. Freiburg i/Br., Herder. In-12, XII-687 p. 4 fr. [5617

JENNA (M.). Le Premier Livre de messe offert aux enfants. Paris, Gervais. In-32, 207 p. et grav. 1 fr. 25. [5618

REDON (E.). Huit jours à la vie réelle, deuxième retraite. (Extrait partiellement de la Jeune fille chrétienne). Avignon, Seguin frères. In-32, XIII-230 p. 75 cent. [5619

SALESSE (l'abbé). Manuel de sagesse à l'usage des jeunes filles de la Solitude. Paris, Vic. In-18, VIII-224 p. [5620

Règle du tiers ordre séculier de Saint-François, confirmée et modifiée par Léon XIII, suivie d'une brève explication de questions sur le tiers ordre et d'un catechisme sur cette règle, etc.: par Un père des FF. mineurs capucins

de la province de Lyon. Lyon, libr. Brun. In-32, 189 p. [5621

Assemblée des catholiques. 13e année. (13, 14, 15, 17 et 18 mai 1884). Paris, imp. Levé. In-18 j., XX-468 p. [5622

Assemblée générale de 1884 de l'œuvre des cercles catholiques d'ouvriers. Paris, 262, boulevard Saint-Germain. In-18 j., XVI-470 p. [5623

Assemblée générale des catholiques de la Normandie, tenue à Rouen, les 21, 22, 23, 24 et 25 novembre 1883. Rouen, Imprimerie nouvelle. In-18 j., XXXV-533 p. [5624

Assemblée générale des catholiques du Nord et du Pas-de-Calais, tenue à Lille du 13 au 18 novembre 1883. XI. Lille, imp Lefebvre-Ducrocq. Pet. in-8, 665 p. [5625

GRIMOUARD DE SAINT-LAURENT (de). Les Saints patrons de l'agriculture. Tours, imp. et lib. Mame et fils. In-12, 215 p. et vignette. 50 c. [5626

Châtiments épouvantables contre les profanateurs de la confession. Paris, libr. de l'Œuvre de Saint-Paul. In-18, 120 p. 25 c. [5627

BONOMELLI (mons. G.), évêque de Crémone. E possibile la morale senza religione e senza Dio ? Lettera pastorale per la quaresima 1884. Cremona, tip. Manini. In-8, 35 p. [5628

Judaïsme. Cultes dissidents.

THÉRON (l'abbé E.). Etude sur les religions anciennes. Montpellier, lib. Mme Lépine. In-18 j, XVIII-545 p. [5629

MACIAS Y LUCAS (R. P. Hugolino), misionero apostolico. Los ritos orientales; narracion istorica. Madrid, admision de la Ciencia cristiana. In-8, 183 p. 3 fr. [5630

JURISPRUDENCE.

Droit romain, public, civil, criminel et administratif. Droit canonique et ecclésiastique.

MAIGNE (M.), docteur en droit. Des donations entre époux en droit romain et en droit français. Nantes, impr. Mellinet et Cie. In-8, 311 p. [5631

CLAUDE (J.), docteur en droit. De l'exception de dol, en droit romain ; Des dons manuels, en droit français. Nancy, imp. Pierson. In-8, 307 p. [5632

VIGNERON (E.), avocat, docteur en droit. Du pignus nominis et du pignus pignoris, en droit romain ; Du gage des meubles incorporels, en droit français. Saint-Maixent, imp. Reversé. In-8, 252 p, [5633

MOLANT (J. O.), docteur en droit. Droit romain : De la preuve ; droit français : De la preuve testimoniale. Poitiers, imp. Tolmer et Ce In-8, 235 p. [5634

CÉRIS (G. de), avocat à la cour d'appel de Poitiers, doct en droit. De la capacité juridique du municipe, en droit romain ; De la responsabilité des communes, en droit français. Poitiers, imprimerie Oudin. In-8, 187 p. [5635

GUÉRIN (F. R. A.), doct. en droit. De la responsabilité des magistrats publics, en droit romain ; De la responsabilité des fonctionnaires, en droit français. Paris, Rousseau. In-8, 296 p. [5636

TAUDIÈRE (H.), avocat à la cour d'appel, docteur en droit. Des argentarii, en droit romain : Des assurances sur la vie dans le mariage, en droit français. Poitiers, imp. Oudin. In-8, 227 p. [5637

MARQUIS-SÉBIE (G.), docteur en droit. Droit romain : Essai sur la législation de Trajan ; droit français : Des obligations conventionnelles en droit international privé. Bordeaux, imp. Bonnet. In-8, 178 p. [5638

GABBA (C. F.). Teoria della retroattività delle leggi : Vol. I. 2. ediz. riveduta e corretta dell' autore. Torino, Unione Tipogr.-editr. Gr. in-8, 382 p. 8 fr. [5639

DEMANTE (A. M.) & E. COLMET DE SANTERRE. Cours analytique de code civil. Continué depuis l'article 980 par E. Colmet de Santerre, professeur de code civil à la faculté de droit de Paris. T. VIII : Contrats divers ; Prescription. Plon, Nourrit et Ce. In-8, XXXII-587 p. 9 fr. [5640

CHASSAING (J. B.), licencié en droit. Notions usuelles de droit civil, répondant aux programmes de l'enseignement primaire et de l'enseignement secondaire spécial. Paris, Delalain frères. In-12, 308 p. 2 fr. 50. [5641

THÉZARD (L.). Des dons ou legs faits à des successeurs en cas de reserve légale. Paris, Pichon. In-8, 64 p. (Extrait de la *Revue critique de législation et de jurisprudence*) [5642

COULON (H.), FAIVRE (A.), avocats et LACOB (E.), avoué près le tribunal de la Seine. Manuel formulaire du divorce, contenant le texte de la loi du 19 juillet 1884 et tous les articles du code civil ayant trait au divorce et à la séparation de corps, puis sous chacun de ces articles : 1° la législation antérieure ; 2° le résumé très complet des travaux et débats parlementaires ; 3° l'exposé de la doctrine et de la procédure ; 4° la jurisprudence de 1803 à 1816, etc.; 5° un modèle de chaque acte de la procédure en divorce ; 6° le tarif des frais avec modèles d'état de frais ; avec une table alphabétique et

analytique des matières rendant les recherches des plus faciles Paris, Marchal, Billard et C°. In-18 j., 287 p. 5 fr. [5643

SALA (A.). Il divorzio, considerato nell' ordine morale, sociale e politico. Saluzzo, tip. Campagno e Rovera. In-8, 59 p. 1 fr. [5644

LUZZATI (I.). Dei privilegi e delle ipoteche; volume I, parte I. Torino, Unione Tipogr.-editr. In-8, 302 p 5 fr. [5645

MARSALA.(Gaetano). Manuale delle leggi, decreti e regolamenti riguardanti il ramo civile. Napoli, casa editrice A. Tocco e C. 7 fr. [5646

BATTISTINI (Sveno). Dei carcerati in genere secondo il Codice civile italiano : commento teorico-pratico al cap. I, tit. IV, lib. III (dall' art. 1098 al 1130). Bologna, N. Zanichelli. Gr. in-8, IV-306 p. 4 fr. [5647

Código civil de la República Argentina, sancionado por el Honorable Congreso el 29 de Setiembre de 1869. y corregido por Ley de 9 de Setiembre de 1882. Nueva edición, conforme al texto oficial, aumentada con las correlaciones entre si de las principales disposiciones del Código civil y Código de Comercio. Paris, Impr. de Dupont. Buenos Aires, Felix, Lajouane, editor. In-4, 455-305 p. 12 fr. [5648

Código de procedimientos en materia civil y comercial, de la capital de la nación Argentina, seguido de un apéndice que contiene : la Ley de organización de los tribunales de la capital; leyes y decretos sobre justicia federal, etc. Nueva edicion, conforme al texto oficial. Paris, Imprenta de Dupont. Buenos Aires. Felix Lajouane, editor. In-4, 219 p. 15 fr. [5649

GARRAUD (R.), avocat. Précis de droit criminel, contenant l'explication élémentaire de la partie générale du code pénal, du code d'instruction criminelle et des lois qui ont modifié ces deux codes. 2e édition, revue et corrigée. Paris, Larose et Forcel. In-8, XIX-872 p. 10 fr. [5650

BOURNET (Dr Albert). De la criminalité en France et en Italie, étude médico-légale. (Laboratoire de médecine légale de la faculté de Lyon.) I, Des statistiques judiciaires italiennes et françaises ; II, De la criminalité générale en France et en Italie ; III, Des crimes contre les personnes; De quelques causes modificatrices de la criminalité, etc. Paris, J.-B. Baillière et fils. In-8, 157 p. et planches. 4 fr. [5651

BUCCELLATI (dott. A.). Istituzioni di Diritto e procedura penale secondo la ragione e il Diritto romano. Milano, Hœpli edit. In-8, IX-559 p. 10 fr. [5652

MANGANO (O.). Sul progretto del Codice penale del Regno d'Italia, disp. 1.a e 2.a Roma, tip. della Camera dei Deputati. In-8, 124 p. [5653

GIOVANNINI (avv. G.). Sulla prima parte del libro I del Progretto di Codice penale italiano, presentato dal ministro Savelli : alcuni pensieri. Lucca, tip. Canovetti. In-8, 103 p. [5654

Código penal de la capital de la nación Argentina, seguido de la Ley de excarcelación bajo fianza. Nueva edicion, conforme al texto oficial. Paris, impr. de Dupont; Buenos Aires, Félix Lajouane, editor. In-4, 75 p. 5 fr. [5655

CARFORA (Francesco). La pena di morte : considerazioni. Napoli, E. Anfossi edit.-lib. Gr. in-8, 144 p. 2 fr. [5656

REYNAERT (A.), doct. en dr. Histoire de la discipline parlementaire. Règles et usages des assemblées politiques des deux mondes; l'Enquête du Foreing office sur la clôture, le serment, les modes de votation, etc. ; la Reforme du règlement de la Chambre des communes : suivi d'une table alphabétique des auteurs et des personnages politiques cités dans l'ouvrage. Laval, imp. Jamin; Paris, lib. Pedone-Lauriel. 2 vol. in-8. T. I, 452 p.; t. II, 540 p. 18 fr. [5657

TRESCAZE (A.). Troisième édition du Dictionnaire général ou Manuel alphabétique des contributions indirectes, des octrois et des manufactures de l'Etat; suivi des tableaux des delits et contraventions et de modèles d'actes; seul traité complet de toutes les branches de service, servant aussi de répertoire et de table codifiée au recueil chronologique, avec la collaboration de MM. Hourcade, Laussucq, etc., employés supérieurs des contributions indirectes. Fascicule 1, A-Bier; fascicule 2, Bier-Cons. Paris. In-4 à 2 col., VIII p. et p. 1 à 367. [5658

LESCUYER (P.). Manuel pratique d'administration communale, contenant le commentaire de la loi municipale du 5 avril 1884, avec le texte des circulaires ministerielles des 10 avril et 15 mai 1884, ainsi que le texte des lois, décrets et ordonnances demeurés en vigueur. Paris, Marchal, Billard et Ce. In-8, 472 p. 8 fr. [5659

JÄGER (Revierförster L.). Das württembergische Gemeindewaldgesetz. Handausg. d. Gesetzes ub. die Bewirtschaftg. u. Beaufsichtigg. der Waldgn. der Gemeinden, Stiftgn. u. sonst. öffentl. Körperschaften vom 16. Aug. 1875. Nach amtl. Quellen bearb. Stuttgart, Kohlhammer. Gr. in-8, VIII-187 p. 3 fr. 70. [5660

FIORE (avv. Pasquale). Trattato di Diritto internazionale pubblico; vol. III; 2.a ediz. Torino, Unione Tipogr.-editr. Gr. in-8, 620 p. 8 fr. [5661

BARCLAY (T.), Les Effets de commerce

dans le droit anglais; la Lettre de change, le Chèque et le Billet à ordre comparés avec les principales législations étrangères : suivi d'une traduction de la loi du 18 août 1882 et des principaux articles de la loi du 10 août 1882 sur la capacité de la femme mariée en Angleterre. Avec la collaboration d'Emmanuel Dainville, contrôleur de l'enregistrement à Paris. Paris, Pedone-Lauriel. In-18 j., XXII-326 p. 6 fr. [5662

Código de Comercio de la República Argentina, seguido de un apéndice que contiene : las ordenanzas de la Aduana de la República; la Ley sobre certificados de depósitos y warrants; la Ley de patentes de invención, etc. Nueva edición, conforme al texto oficial, aumentada con las correlaciones entre si de las principales disposiciones de los Codigos Civil y de Comercio. Paris, impr. de Dupont; Buenos Aires, Felix Lajouane; Madrid, libr. de Fe. In-4, 460 p. 10 fr. [5663

Horoy, dr en droit. Des rapports du sacerdoce, avec l'autorité civile à travers les âges et jusqu'à nos jours au point de vue légal. Paris, Chevalier-Maresco. T. II. In-8, XXIV-584 p. 16 fr. [5664

SCIENCES ET ARTS

Philosophie & Morale.

Cousin (V.). Histoire générale de la philosophie depuis les temps les plus anciens jusqu'au XIXe siècle. 11e édition, revue par l'auteur et publiée par M. Barthélemy Saint-Hilaire, avec une table des matières. Paris, Didier et Ce. In-18 j., VI-619 p. 5 fr. [5665

Lévy-Bruhl (L.). Quid de Deo Seneca senserit, thesim proponebat facultati litterarum Parisiensi L. Lévy-Bruhl, olim Scholæ normalis alumnus. Paris, Hachette et Ce. In-8, 73 p. 2 fr. [5666

Strassburger Abhandlungen zur Philosophie. Eduard Zeller zu seinem 70. Geburtstage. Freiburg I/Br., Mohr. Gr. in-8, 222 p. 9 fr. 40. [5667

Contient : I. Der Philosoph Damascius. Von E. Heitz. — II. Die Gütergemeinschaft der Apostelgeschichte. Von H. Holtzmann. — III. Einige Bemerkungen zur Transcendentalphilosophie. Von E. Laas. — IV. Zu Kants Widerlegung d. Idealismus. Von H. Vaihinger. — V. Beitrage zur Lehre vom negativen Urtheil. Von W. Windelband. — VI. Abalards Ethica. Von Th. Ziegler.

Werner (Dr. Karl). Die italienische Philosophie des 19e. Jahrhunderts. I. Bd. A. Rosmini u. seine Schule. Wien, Paul Faesy. In-8, XV-472 p. 12 fr. [5668

Charaux (C. C.). Philosophie religieuse, dialogues et récits. Grenoble, imp. Allier. In-18 j., 336 p. [5669

Ce livre n'est point dans le commerce.

Levêque (C.), de l'Institut. Les Harmonies providentielles. 4e édition, revue et augmentée. Paris, Hachette et Ce. In-18 j., XII-312 p. et 4 eaux-fortes. 2 fr. 25. [5670

Vacherot (E.). Le Nouveau spiritualisme. Paris, Hachette et Ce. In-8, XVI-405 p. 7 fr. 50. [5671

Palacin (Valerio Pascual), canonigo magistral de Huesca. La verdad, la bondad y la belleza afrenta del panteismo actual. Madrid et Huesca. In-12, 208 p. 3 fr. [5672

Camerù (H. de). La mort est l'enfantement de la vie, suprême défi jeté au matérialisme. Bayonne, Lasserre. In-4, 104 p. 1 fr. 50. [5673

Caterini (Pietro), S. J. Dell' origine dell' uomo secondo il trasformismo : esame scientifico, filosofico, teologico. Prato, tip. Giachetti, Figlio e C. In-4, 383 p. [5674

Caithness (Lady). Fragments glanés dans la Théosophie occulte d'Orient. Nice, imp. Gauthier et Ce. In-8, 81 p. [5675

Guyau (M.). Esquisse d'une morale sans obligation ni sanction. Paris, Alcan. In-8, 258 p. 5 fr. [5676

Education et Enseignement.

Sonnet (H.). Premiers éléments du calcul infinitésimal, à l'usage des jeunes gens qui se destinent à la carrière d'ingénieur. 3e édition. Paris, Hachette et Ce. In-8, VII-355 p. 6 fr. [5677

Andreoli (Prof. E.). La scrittura; sua storia dai geroglifici ai nostri dì : studi comparativi con fac-simili specialmente dei caratteri latini o romani. Milano, tip. Galli e Raimondi. In-4, 66 p. avec 24 tab. 15 fr. [5678

Javal (Dr). Hygiène des écoles primaires et des écoles maternelles; Rapport d'ensemble. Paris, G. Masson. In-8, XIV-140 p. [5679

Guastella (Niccolò). La morale civile nelle scuole popolari del regno d'Italia. Palermo. In-8, 36 p. 0 fr. 60. [5680

Sciences politiques et sociales. Finances. Industrie. Commerce. Statistique.

Annuaire de l'économie politique et de la statistique, par MM. Guillaumin, Joseph Garnier, Maurice Block, 1884; par M. Maurice Block, de l'Institut, et MM. T. Loua, J. de Boisjolin, etc. (41e année.) Paris, Guillaumin et Ce. In-18, 972 p. 9 fr. [5681

Angelini (Giuseppe). Direttore del *Bullettino Amministrativo*. Le tasse delle

concessioni governative e sugli atti e provvedimenti amministrativi, raccolte e coordinate a tabella in testo unico, in base alle leggi 13 settembre 1874, 15 maggio 1879 e 19 luglio 1880 allegato F. Città di Castello, stabil. tipolitogr. S. Lapi. Gr. in-fol. 1 fr. 25. [5682

ALBONICO (Prof. C. G.). Le evoluzioni e lo sviluppo della libertà : discorso sulla storia universale. Torino, Unione tipogr.-editr. Gr. in-8, 206 p. 4 fr. [5683

JANVIER (L. J.). Les Antinationaux (actes et principes.) Paris, impr. Rougier et Ce. In-18, 103 p. [5684

Bibliothèque démocratique haïtienne.

Notice sur la transportation à la Guyane française et à la Nouvelle-Calédonie pour les années 1880-1881, publiée par les soins de M. le vice-amiral Peyron, sénateur, ministre de la marine et des colonies. Paris, impr. nationale. In-8, 511 p. et 2 cartes. [5685

VUILLEMIN (E.). La Grève d'Anzin de février-mars-avril 1884. Lille, imp. Danel. In-8, 86 p. [5686

GIGANTE (Raffaele). Nuovi provvedimenti per affrettare la divisione dei demanii comunali. Napoli, A. Morano tip.-edit. 73 p. [5687

DE GRONCKEL (Ch.), avocat. Hospices civils et bureaux de bienfaisance. Précis du régime légal de l'assistance publique. Bruxelles, imp. L. Bourlard et V. Havaux. Gr. in-8, 780 p. 10 fr. [5688

TANZI (Cesare). Notizie economico-statistiche sulla beneficenza e sull' ordinamento dell' Ospedale Maggiore di Milano ed istituti annessi (1874-1883). Milano, tip. Cogliati. In-16, 216 p. 3 fr. 50. [5689

PRAX (R.), dr en droit. Essai sur les sociétés vectigaliennes, précédé d'un exposé sommaire du système fiscal des Romains, étude sur les nullités des sociétés anonymes commerciales. Montauban, impr. Forestié. In-8, 302 p. [5690

La Situation financière des communes de France et d'Algérie, précédée d'un tableau indiquant la situation financière des départements (année 1884), presentée par M. Le Guay, conseiller d'Etat, directeur de l'administration départementale et communale, à M. Waldeck-Rousseau, ministre de l'intérieur. (7e publication) Paris, Berger-Levrault et Ce. In-4, XVII-687 p. avec tableaux. [5691

BRAGER (L.), directeur des contributions indirectes du Cantal. De l'impôt sur les boissons, examen de l'enquête de 1880 et des conclusions de la commission présidée par M. Pascal Duprat, député ; Modifications simples, pratiques et rationnelles à apporter à l'impôt et à sa constatation. Aurillac, imp. Bonnet-Picut. In-8, 50 p. [5692

Ministero delle Finanze. Movimento commerciale del regno d'Italia nell' anno 1883. Roma, tip. eredi Botta. Gr. in-8, 366 p. [5693

Ministero delle Finanze. Movimento della Navigazione nei porti del Regno d'Italia nell' anno 1883. Roma. tip. eredi Botta. Gr. in-4, XII-170 p. [5694

BOURDEAU (L.). Les Forces de l'industrie, progrès de la puissance humaine. Paris, Alcan. In-8, 385 p. 5 fr. [5695

TANQUELLE (E.). Traité pratique de l'industrie lainière concernant le peignage, la préparation, la filature et la fabrication, la filature et la fabrication du mérinos. Lille, imp Danel. In-8, 120 p. [5696

FORD SMITH (W.). De quelques systèmes modernes de travail des métaux, extrait des Mémoires lus devant l' « Institut of mechanical engineers » (conférences de Birmingham, du 13 novembre 1866, et de Londres, du 11 avril 1883). Paris, imp. Mayer et Ce. In-8, 31 p. et 4 pl. 2 fr. [5697

LLOPRIU (M.). El perfumista jabonero. Segunda parte. La jabonería, tratado práctico y simplificado de la fabricación de jabones, con-extensas nociones sobre la fabricación de primeras materias de los jabones semi-cocidos, los jabones cocidos, sistema ordinario simplificado, la fabricación belga, etc. etc. Madrid, Libr. de Cuesta. In-8, 427 p. 10 fr. [5698

CARDEVACQUE (A. de), de l'Académie d'Arras. Rapport sur le concours de dentelles et histoire de la dentelle d'Arras (1883). Arras, imp. Rohard-Courtin. In-18, 56 p. [5699

KEÜFER (A.). Rapport sur l'imprimerie à l'exposition de Boston. Paris, imp. Masquin In-8, 96 p. avec 12 fig. [5700

Ministero d'Agricoltura d'Italia, Divisione Industria e Commercio. Catalogo speciale degli ogetti presentati dalle Scuole industriali dipendenti o sussidiate alla Esposizione generale del 1884 a Torino. Roma, tip. eredi Botta. Gr. in-8, 138 p. [5701

BIROT (F.). Guide pratique du conducteur des ponts et chaussées et de l'agent voyer; Principes de l'art de l'ingénieur. Première partie, Routes; deuxième partie, Ponts. 4e édition, revue et augmentée. Paris, Hetzel et Ce. 2 vol. in-18 j. Première partie, 351 p. avec 99 fig. et 12 pl.; deuxième partie, 335 p. avec 44 fig. et 8 pl. 4 fr. le volume. (Bibliothèque des professions industrielles, commerciales et agricoles.) [5702

GRISARD (J. J.). Etudes historiques sur les eaux publiques de la ville de Lyon; Notice sur un essai de puits artésien à Bellecour en 1829-1830. Lyon, imp. Pitrat aîné. In-8, 86 p. avec g.

(Extrait de la *Construction lyonnaise.*) [5703

Travaux et Mémoires du Bureau international des poids et mesures, publiés sous l'autorité du comité international par le directeur du Bureau. T. III. Paris, Gauthier-Villars. In-4, CLXII-192 p. et 3 pl. 30 fr. [5704

RÜMELIN (Gust.). Die Bevölkerungsstatistik. d. Königr. Württemberg. [Aus : „Das Königr. Württemberg".] Stuttgart, Kohlhammer. Gr. in-8, VIII-143 p. 2 fr. 60. [5705

Physique & Chimie. Météorologie, Climatologie.

GRIPON (E.). Traité élémentaire de physique appliquée à l'usage des écoles normales primaires, des écoles primaires supérieures, de l'enseignement secondaire spécial et des candidats au baccalauréat ès lettres. Pesanteur, hydrostatique, chaleur, optique, acoustique, électricité, météorologie. Paris, Ve Belin et fils. In-18, 588 p. et 363 fig. 4 fr. 50. [5706

GRIPON (E.). Cours complet de physique rédigé conformément aux derniers programmes officiels, à l'usage de l'enseignement secondaire classique et de l'enseignement secondaire spécial. Pesanteur, hydrostatique, chaleur, optique, acoustique, électricité, météorologie. Paris, Ve Belin et fils. In-18, 745 p. et 402 fig. 5 fr. 50. [5707

VIOLLE (J.), professeur. Cours de physique. T. I. Physique moléculaire; deuxième partie. Paris, G. Masson. In-8, VIII p. et p. 513 à 1021, avec 309 fig. 13 fr. [5708

STALLO (J. B.). La Matière et la Physique moderne. Avec une préface sur la théorie atomique, par C. Friedel, de l'Institut, professeur à la Faculté des sciences de Paris. Paris, Alcan. In-8, XVI-244 p. 6 fr. [5709

CLEBSCH. Théorie de l'élasticité des corps solides, traduite par MM. Barré de Saint-Venant, de l'Institut, et Flamant, ingénieur en chef des ponts et chaussées, avec des notes étendues de M. de Saint-Venant. Suivi de : Détermination et représentation graphiques des lois du choc longitudinal d'une tige ou barre élastique prismatique, par MM. de Saint-Venant et Flamant. Paris, Gauthier-Villars. In-8, XXII-932 p. 40 fr. [5710

SACCHETTI (dott. G.). Manuale delle applicazioni fisiche alla medicina, per uso degli studenti e dei medici, ecc. Sansepolcro, tip. Biturgense. In-8, VIII-759 p. 7 fr. [5711

MAXWELL (J. C.). Traité élémentaire d'électricité. Publié par William Garnett, M. A., professeur de physique à l'University college de Nottingham; précédé d'une notice sur les travaux en électricité du professeur Maxwell, par W. Garnett. Traduit de l'anglais par Gustave Richard, ingénieur civil des mines. Paris, imp. et lib. Gauthier-Villars. In-8, XLIV-283 p. avec fig. 7 fr. [5712

SERVAN. Extrait des rapports de la commission du ministère de la marine sur l'exposition d'électricité à Vienne (6 août-18 septembre 1883). Paris, imp. et lib. Berger-Levrault et Ce. In-4, 124 p. (Extrait de la *Revue maritime et coloniale.*) [5713

WURTZ (A.), de l'Acad. des sciences. Dictionnaire de chimie pure et appliquée, comprenant la chimie organique et inorganique, la chimie appliquée à l'industrie, à l'agriculture et aux arts, la chimie analytique, la chimie physique et la minéralogie. Supplément. Fascicules 1 à 8. Paris, Hachette et C. In-8 à 2 col., p. 1 à 1280. Chaque fascicule, 3 fr. 50. [5714

GUNTZ (A.). Recherches thermiques sur les combinaisons du fluor. Paris, Gauthier-Villars. In-4, 67 p. [5715

GABBA (dott. L.). Trattato elementare di chimica inorganica et organica; ad uso degli Istituti, ecc. Milano, Fr. Vallardi. In-16, XV-554 p. 5 fr. [5716

GAY (F.). Altérations dites spontanées des médicaments chimiques; Causes et phénomènes; Moyens de conservation. Paris, Doin. In-8, 136 p. 3 fr. [5717

GLADSTONE (J. H.) et TRIBE (Alfred). Die chemische Theorie der Secundären Batterien (Accumulatoren) nach Plantè und Faure. Aus dem Englischen von Dr. R. von Reichenbach. Autorisirte Uebersetzung. Wien, Hartlebes. In-4, 70 p. 2 fr. [5718

BÉCHAMP (A.). Recherches sur les modifications moléculaires ou états isotropiques de la matière amylacée. Lille, imp. Danel. In-8, 88 p. (Publication de la *Société industrielle du nord de la France.*) [5719

BASTAKI (T.), doct. en méd. Du bichlorure et du biiodure de mercure en obstétrique. Paris, Ollier-Henry. In-4, 102 p. [5720

ROUGET (L. G. F.). Sus aux fraudeurs! Connaissance des falsifications des substances alimentaires et des boissons : Moyens pratiques de reconnaître la fraude, à la portée de tout le monde. Toulouse, Gimet. In-12, 160 p. 2 fr. [5721

MAUROY (de), ingénieur civil des mines. Utilité, composition, emploi des engrais chimiques. Troyes, Lacroix. In-8, 75 p. 1 fr. 50. [5722

DELAUNAY (C.), directeur de l'Observatoire. Cours élémentaire d'astronomie. 7e édition, revue et complétée par M. Albert-Lévy, physicien à l'observa-

toire de Montsouris. Paris, Garnier frères. In-18 j., VIII-680 p. avec 386 fig. et 3 pl. 7 fr. 50. [5723

Connaissance des temps ou des mouvements célestes, à l'usage des astronomes et des navigateurs, pour l'an 1885, publiée par le Bureau des longitudes. Paris, Gauthier-Villars. In-8, XCVI-760 p. 4 fr. [5724

NORDENSKIÖLD (A. E.). Sur les aurores boréales observées pendant l'hivernage dla Véga au détroit de Behring o¡78-79) Traduit du suédois par M. Antne de Saporta. Paris, imp. et lib. Gauthier-Villars. In-8, 72 p. avec fig. [5725

Non mis dans le commerce.

CHAUDEBORDE (H.), docteur en médecine. Contribution à la climatologie médicale. Des climats tempérés et des climats froids, au point de vue de leur influence pathogénique. Bordeaux, imp. Bonnot. In-4, 64 p. [5726

Cosmogonie. Anthropologie. Sciences naturelles.

GUILLAUME (P.), agrégé des sciences physiques. Les Entrailles de la terre. Paris, Degorce-Cadot. In-8, 299 p. avec 37 grav. 2 fr. 50. [5727

VON GRODDECK (A.). Traité des gîtes métallifères. Traduit de l'allemand par H. Kuss, ingénieur des mines. Paris, Dunod. In-8, XXII-479 p. avec 109 fig. 15 fr. [5728

RESTREPO (V.). Estudio sobre las minas de oro y plata de Colombia. Bogotá, impr. de Echeverría hermanos. In-4, 152 p. 3 fr. [5729

LECOURTOIS (A.). La Petite Géologie de la Manche. Caen. Le Blanc-Hardel. In-8, 108 p. 2 fr. 50. [5730

PITACCO (ing. L.). Descrizione delle pietre e dei marmi naturali che s'impiegano nelle costruzioni in provincia di Udine. Udine, tip. Doretti e Soci. In-4, 51 p. 2 fr. 50. [5731

LIMUR (de). Catalogue raisonné des minéraux du Morbihan, pour faire suite aux catalogues des mollusques et des oiseaux, etc. Vannes, imp. Galles. In-8, IV-115 p. 2 fr. [5732

THÜMEN (Felix von). Die Bacterien im Haushalte des Menschen, Unsere Freunde und unsere Feinde unter den kleinsten Organismen. Eine populäre Darstellung. Wien, Paul Faesy. In-8, 39 p. 1 fr. 20. [5733

REY (C.). Histoire naturelle des coléoptères de France. (Brévipennes : Micropéplides ; sténides.) Paris, Baillière et fils. In-8, 275 p. et 3 pl. [5734

ROÜAST (G.). Catalogue des chenilles européennes connues. Lyon, imp. Pitrat aîné. Gr. in-8, 200 p. [5735

PELZELN (Aug. v.). Brasilische Säugethiere. Resultate v. Joh. Natterer's Reisen in den J. 1817 bis 1835. Hrsg. v der k. k. zoologisch-botan. Gesellschaft. Leipzig, Brockhaus' Sort. in Comm. Gr. in-8, 140 p. 2 fr. 60. [5736

ROUSSE (A.). Aviculture. Perruches d'Australie et d'Amérique, 73 variétés : installation, acclimatation, reproduction, et perroquets aras, cacatois (espèces les meilleures et les plus recherchées). 2e édition, augmentée et ornée de vignettes. Fontenay-le-Comte, Imp. vendéenne. In-12, 110 p. 3 fr. [5737

FONTANNES (F.). Description sommaire de la faune malacologique des formations saumâtres et d'eau douce du groupe d'Aix (bartonien-aquitanien) dans le Bas-Languedoc, la Provence et le Dauphiné. Paris. Savy. In-8, 60 p. et planches. 15 fr. [5738

DUCHARTRE (P.). Eléments de botanique, comprenant l'anatomie, l'organographie, la physiologie des plantes, les familles naturelles et la géographie botanique. 3e édition, revue et corrigée. Seconde et dernière partie. Paris, J.-B. Baillière et fils. In-8, p. I à VIII et 561 à 1272, avec 571 fig. 20 fr. [5739

HÉRAUD (A.). Nouveau dictionnaire des plantes médicinales : description, habitat et culture, récolte, conservation, partie usitée, compositions chimiques, etc., précédé d'une étude générale sur les plantes médicinales au point de vue botanique, pharmaceutique et médicinal, avec clef dichotomique, tableaux des propriétés médicales. 2e édition, revue et augmentée. Paris, J.-B. Baillière et fils. In-18 j., XI-621 p. avec 273 fig. 6 fr. [5740

BOULAY. Muscinées de la France. Première partie. Mousses. Paris, Savy. In-8, CLXXV-624 p. 15 fr. [5741

LAMY DE LA CHAPELLE (E.). Exposition systématique des lichens de Cauterets, de Lourdes et de leurs environs. Paris, à la Société botanique de France. In-8, XX-133 p. [5742

VUILLEMIN (P.), dr en méd. De la valeur des caractères anatomiques au point de vue de la classification des végétaux. Tige des composées. Paris, librairie J.-B. Baillière et fils. In-8, 258 p. avec 47 fig. 6 fr. [5743

JÜNGST (Prof. L. V.). Flora Westfalens. 3e partie. Bielefeld, Helmich. In-8, 480 p. 3 fr. 80. [5744

MARTIUS (Dr. Carl Frdr von) et EICHLER (Aug. Wilh.). Flora brasiliensis. Enumeratio plantarum in Brasilia hactenus detectarum, quas suis aliorumque botanicorum studiis descriptas et methodo naturali digestas, partim icone illustratas edd. Fasc. 93. Leipzig, F. Fleischer in Comm. Gr. in-fol., 306 p. et 64 gravures. 84 fr. [5745

Agriculture.

Enquête sur le crédit agricole faite sur la demande de M. le ministre de l'agriculture et publiée par les soins de M. J. A. Barral, secrétaire perpétuel de la Société nationale d'agriculture de France. T. I. Paris, 18, rue de Bellechasse. Société nationale d'agriculture de France. In-8. 579 p. [5746

CHAVÉE-LEROY. La Crise agricole et la Franc-maçonnerie. Paris, Michelet. In-12, 84 p. 1 fr. [5747

LE BOURHIS (A.). Principes sommaires d'irrigation pratique. Publiés par la Chronique agricole de Bretagne. Saint-Brieuc, Guyon. In-8, 45 p. [5748

DÉNION (A.). Traité de l'élevage et des maladies des animaux et oiseaux de basse-cour et des oiseaux d'agrément. Paris, Asselin et Cie. In-18 j., XVI-500 p. avec grav. 7 fr. [5749

LEFÈVRE. Conseils sur le choix et la forme des arbres avant la plantation, suivis d'un traité sur la culture et la restauration des arbres fruitiers. 4e édition, revue et considérablement augmentée. Nancy, imp. Fringnel et Guyot. Pet. in-8, IV-178 p. et 10 planches. 2 fr. [5750

THIL (A.), inspecteur adjoint des forêts. Achat, récolte et préparation des graines résineuses employées par l'administration des forêts. Paris, aux bureaux de la *Revue des eaux et forêts*. In-8, 83 p. avec 32 fig. (Extrait de la *Revue des eaux et forêts*.) [5751

GASTINE (G.) et COUANON (G.). Traitement des vignes phylloxérées, emploi du sulfure de carbone contre le phylloxéra. Publié avec la collaboration de L. Gastine, délégué départemental du service contre le phylloxéra dans la province d'Oran. Paris, G. Masson. In-8, 275 p. 5 fr. [5752

BELLATI (G. B.). Sommario di conferenze sulla fillossera; studio sull' anguillula radicicola (in collaborazione col prof. P. A. Saccardo). Feltre, tip. « Panfilo Castaldi. » In-16, 168 p. 1 fr. 25. [5753

Sciences médicales.

LASÈGUE (Dr.). Etudes médicales. Paris, Asselin et Cie. 2 vol. in-8. T. I, VIII-928 p.; t. II, 1179 p. 25 fr. [5754

PAULET (Dr professeur N.). Résumé d'anatomie appliquée. 3e édition, revue et augmentée. Paris, G. Masson. In-18 j., IX-597 p. avec 84 fig. 7 fr. [5755

MAIRET (le Dr. A.). Biologie. Recherches sur l'élimination de l'acide phosphorique chez l'homme sain, l'aliéné, l'épileptique et l'hystérique. Paris, G. Masson. In-4, 220 p. et pl. 5 fr. [5756

BEAUNIS (H.). Recherches expérimentales sur les conditions de l'activité cérébrale et sur la physiologie des nerfs. 1er fascicule. Paris, J.-B. Baillière et fils. In-8, XII-156 p. avec 59 fig. et 19 pl. 7 fr. [5757

BOURNEVILLE, BONNAIRE, BOUTIER, LEPLAIVE, P. BRICON et SÉGLAS, docteurs en médecine. Recherches cliniques et thérapeutiques sur l'épilepsie, l'hystérie et l'idiotie, compte rendu du service des épileptiques et des enfants idiots et arriérés de Bicêtre, pendant l'année 1883. Volume IV. Paris, Delahaye et Lecrosnier. In-8, XXX-151 p. avec 8 fig. et 2 pl. 6 fr. [5758

MAGNIN (P.). Etude clinique et expérimentale sur l'hypnotisme; de quelques effets des excitations périphériques chez les hystéro-épileptiques à l'état de veille et d'hypnotisme. Paris, Delahaye et Lecrosnier. In-8, 98 p. 2 fr. [5759

PITRES (A.), docteur, professeur à la Faculté de médecine de Bordeaux. Des suggestions hypnotiques. Leçons recueillies par M. le docteur Davezac, à la clinique médicale de l'hôpital Saint-André. Bordeaux, Feret et fils. In-4. 63 p. (Extr. du *Journal de médecine de Bordeaux*.) [5760

SOUQUIÈRE (G.), docteur, ex-chef de la clinique ophtalmologique du prof. Dor. La Corélyse, étude clinique et critique du procédé du prof. Förster, de Breslau. Lyon, imp. Pitrat aîné. In-8, 64 p. [5761

DOMECK (A.), interne à l'asile des aliénés de Brou, docteur en médecine. Etude expérimentale et critique sur les mouvements normaux des paupières. Lyon, Imprim. nouvelle. In-4, 71 p. [5762

ROBIN (P.), docteur en médecine. Essai sur les troubles psychiques consécutifs aux maladies de l'oreille. Lyon, Imp. nouvelle. In-4, 152 p. [5763

MIOT (C.) et BARATOUX (J.). Traité théorique et pratique des maladies de l'oreille et du nez. Première et deuxième parties. Anatomie, physiologie, otoscopie et rhinoscopie. Paris, A. Delahaye et Lecrosnier. In-8, 301 p. avec 129 fig. 6 fr. [5764

MOUNSTEIN (A.). Uber die spontane Gangrän u. Infarcte. Inaugural-Dissertation. Mit 1 (lith.) Taf. Strassburg, Trübner. In-8, 44 p. 1 fr. 60. [5765

SÉE (G.). De la phtisie bacillaire des poumons. Paris, Delahaye et Lecrosnier. In-8, 628 p. et 2 pl. en chromolithographie. 11 fr. [5766

TRIPIER (R.), professeur à la Faculté de médecine de Lyon. Contribution à l'étude de la tuberculose pulmonaire anthracosique. Lyon, impr. Plan. In-4, 90 p. et 2 pl. (Extr. du *Lyon médical*.) [5767

LORETA (prof. Pietro), direttore della Clinica chirurgica di Bologna. La divulsione digitale del piloro e la divul-

sione strumentale dell' esofago e del cardias, invece della gastrotomia : memoria 2.ª ediz. con aggiunte. Bologna, fratelli Treves edit.-lib. (tip. successori Monti). In-8, 70 p. 1 fr. 80. [5768

COLANÉRI (F.), doct. méd. Des secousses musculaires, étude critique et séméiologique. Paris, Ollier-Henry. In-4, 96 p. [5769

SCHMUECKING (Aug.). Über Pseudohypertrophia musculorum. Inaugural-Dissertation. Göttingen, Vandenhoeck & Ruprecht. Gr. in-8, 35 p. 1 fr. 35. [5770

AUDUBERT (J. O.), doct. en méd. Du point de côté dans la pleurésie. Bordeaux, imp. Bonnot. In-4, 88 p. [5771

BOIS (L.), docteur, ancien interne des hôpitaux d'Avignon et de la maternité de Vaucluse. Des divers modes de début de la fièvre typhoïde. Lyon, Imp. nouvelle. Imp. nouvelle. In-8, 54 p. [5772

TURGIS (P.), doct. en méd. Contribution à l'étude de l'ostéo-périostite consécutive à la fièvre typhoïde. Châteauroux, imp. Majesté. In-4, 44 p [5773

JABIN-DUDOGNON (F.), doct. en méd. Des rapports de la fièvre paludéenne, de la phtisie pulmonaire et de la fièvre typhoïde en général, et en particulier à Rochefort. Montpellier, Boehm et fils. In-4, 43 p. [5774

STIEFFEL (A.), doct. en méd. De l'influence de la syphilis sur l'éclosion et sur l'évolution de la tuberculose. Nancy, Imprim. lorraine, In-4, 11 p. avec tableaux. [5775

GELLÉ (L.), le doct. Des fractures chez les syphilitiques. Paris, Delahaye et Lecrosnier. In-8, 130 p. 3 fr. 50. [5776

TRUCHOT (C.), doct. en méd. Etude expérimentale sur le virus de la septicemie puerpérale. Lyon, Imp. nouvelle. In-4, 84 p. [5777

DUNCAN (Prof. J. Mathews). Sterilität bei Frauen. Klinische Vorträge, geh. im Royal College of Physicians. Aus dem Engl. v. Dr. Siegfr. Hahn. Autoris. Deutsche Ausg. Berlin, G. Enslin. Gr. in-8, 128 p. 4 fr. [5778

AGENO (prof. Luigi). L'istogenia e la metamorfosi delle fibre elastiche, e la dottrinas cellulare. Genova, tip. del R. Istituto de Sordomuti. In-4, 250 p. con 6 tav. 12 fr. [5779

PARISE (Masaniello). Trattato teorico-pratico della scherma di spada e sciabola, preceduto da un Cenna storico sulla scherma e sul duello. Roma, tip. Nazionale. In-8, XXXV-344 p. 10 fr. [5780

FERRARI (dott. Primo). Lezioni di dermopatologia generale. Napoli, L. Vallardi edit. Gr. in-8, 220 p. con 5 tav. 5 fr. [5781

REY (L. M.). De la paludose larvée ou choléra exo-indigène, esquisse de L. M. Rey, Tours, Péricat. In-8, 95 p. [5782

DALLMER (A.). Die Choleraepidemie. Dissertation unter besond. Verwerthg. der vom Geh. Reg.-R. Dr. Koch gemachten Erfahrgn. am Stammorte dieser Krankheit u. spec. Benützg. der vom Geh. R. Prof. Dr. v. Pettenkofer veröffentlichten Elaborate üb. das gleiche Thema. München, Wenger. In-8, 26 p. 1 fr. 25. [5783

GARCÍA (Dr. Alonso). El cólera, su nuevo tratamiento unico racional, debido al doctor S. Samuel, profesor de Koenigsberg, é ideado también antes y razonado ahora. Madrid, Est. tip. del Hospicio. In-4, 47 p. 80 cent. [5784

MALO Y CALVO (Dr. J.). El cólera epidémico y su más segura y cierta curación al alcance de todos, ó sea verdadero y eficaz método higienico preservativo y curativo de esta enfermedad. Segunda edición. Madrid, impr. y Est. de *El Libéral*. In-8, 58 p. 1 fr. 35. [5785

RENAUT, J. TEISSIER et FERRAND. Instruction médicale sur le cholera par la Société nationale de medecine de Lyon au nom d'une commission, etc. Lyon, imp. Plan. In-8, 53 p. [5786

PASCAL (E.). Devoirs des maires en temps d'epidemie : lois, decrets, arrêtés, ordonnances, prescriptions, modèles et formules, etc. Paris, P. Dupont. In-18 j., 116 p. 2 fr. [5787

ALESSANDRI (P. E.). Infezione, disinfezione e disinfettanti. Milano, U. Hoepli (tip. Bernardoni di C. Rebeschinie C.). In-16, V-190 p. 2 fr.

WAZON (A.). Génie sanitaire, principes techniques d'assainissement des villes et habitations suivis en Angleterre, France, Allemagne, Etats-Unis, et présentes sous forme d'etudes sur l'assainissement de Paris : alimentation générale d'eau pure, distribution d'eau domestique, etc. Paris, lib Baudry. In-8, II-368 p. avec figures. 15 fr. [5789

GUIBOUT (E.), le doct. Les Vacances d'un médecin. (4e série. 1883. L'Allemagne, la Russie la Pologne, Vienne, Strasbourg.) Paris, G. Masson. In-18 j., XIX-201 p. 2 fr. 50. [5790

GÓMEZ DE LA MATA (F.). Tratamiento del crup y angina diftérica. Estudios sobre las afecciones diftéricas en general y el crup y angina en particular : paralisis diftérica, etc., con un extenso formulario de las sustancias más recomendadas. Illustrada con grabados. Madrid. Est. tip. de G. Juste. In-4, 616 p. 13 fr. [5791

LETELLIER (P.), doct. en méd. Traitement de quelques maladies des yeux par la cautérisation ignée. Paris, imp. Davy. In-8, 50 p. et pl. [5792

OGER (A.). Etude sur les luxations scapulo-humérales compliquées de fracture de la partie supérieure de l'humérus, traitements. Paris, Steinheil. In-8, 116 p. [5793

FLEUROT (V.), doct. en méd. Action thérapeutique de la digitale dans les maladies organiques du cœur. Paris, imp. Davy. In-8, 93 p. [5794

SÉNAC (H.), doct. en méd. Etudes sur la diathèse congestive (diathèse arthritique) et sur ses manifestations pathologiques. N° 2. Diagnostic de la diathèse congestive (diathèse arthritique). Paris, Lechevalier. In-8, 104 p. 2 fr. [5795

DUSART (L.). Recherches expérimentales sur l'action physiologique et thérapeutique du phosphate de chaux. Nancy, imp. Berger-Levrault et C°. In-8. 175 p. [5796

LECORCHÉ, doct. en méd. Traité théorique et pratique de la goutte. Paris, Delahaye et Lecrosnier. In-8, X-738 p. et 5 pl. 13 fr. [5797

GIACLOIT (Ambroise). L'arte di preservarsi da tutte le malattie veneree: consigli igienici. Milano, Bletti edit. In-32, 127 p. 1 fr. [5798

CHABERT (P.), doct. en méd. Traitement de la fièvre puerpérale par les bains froids. Lyon, Chanoine, Delaroche et Ce. In-4, 108 p. avec tableaux et planches. [5799

CHAMBRELENT (le docteur J.). Des résultats obtenus par la méthode de Lister dans le traitement des affections puerpérales. Bordeaux, imp. Gounouilhou. In-8, VIII-108 p. (Extr. des *Mémoires* et *Bulletins de la Société de médecine et de chirurgie de Bordeaux.*) [5800

LAMARCHE (B.), doct. en méd. Notice où la science est mise à la portée de tous, sur la vaccine et la culture du vaccin. Dijon, imp. Chevallier. In-8, XII-83 p. avec fig. 1 fr. 45. [5801

BERTHET (L.), doct. en méd. Vaccine et variole, contribution à l'étude de leurs rapports. Lyon, imp. Pitrat aîné. In-4, 96 p. [5802

GALLIOT (H. F. L.), doct. en méd. Recherches historiques, ethnographiques et médico-légales sur l'avortement criminel. Lyon, Imprim. nouvelle. In-4, 133 p. et pl. [5803

BURQ (V.), doct. en méd. Antiseptiques et maladies infectieuses; Du cuivre contre le choléra et la fièvre typhoïde; Préservation et traitement. Paris, Delahaye et Lecrosnier. In-8, VIII-184 p. 4 fr. [5804

JOUET (F.), doct. en méd. Contribution à l'étude de la lymphangite des pays chauds. Bordeaux, imp. Bonnot. In-4, 58 p. [5805

Mathématiques. Art militaire. Hydrographie. Navigation.

LONGCHAMPS (G. de). Cours de mathématiques spéciales. Deuxième partie: Géométrie analytique à deux dimensions. Paris, Delagrave. In-8, VII-640 p. 10 fr. [5806

FAVILLA (Agostino). Lezioni di algebra per i licei. Napoli, casa editr. A. Tocco e C. In-8. 2 fr. 50. [5807

HÉLIE, professeur à l'école d'artillerie de marine. Traité de balistique expérimentale. 2e édition, considérablement augmentée, avec la collaboration de M. Hugoniot, capitaine d'artillerie de marine. T. II. Paris, Gauthier-Villars. In-8, 476 p. 18 fr. [5808

POULPIQUET (E. de). Trente et un ans de service dans l'armée française, 1848-1879. Landerneau, imp. Desmoulins. In-8, II-254 p. [5809

CŒURET (A.), professeur de sciences militaires. Manuel du petit marin: construction et gréement de bateaux de courses (yachts, cotres, cutters, goëlettes, bricks-goëlettes, etc.); suivi d'un dictionnaire des termes usuels de la marine. Paris, Gaume et Ce. In-18 j., 240 p. avec fig. et 2 pl. [5810

Phares des côtes des Iles-Britanniques, corrigés au 1er mars 1884. Paris, Challamel aîné. In-8, 110 p. 1 fr. [5811

HENNIQUE (P. A.). Caboteurs et Pêcheurs de la côte de Tunisie en 1882. Nancy, Berger-Levrault et Ce; Paris, même maison. In-8, 65 p. (Extr. de la *Revue maritime et coloniale.*) [5812

Mécanique. Génie. Technologie. Arts et Métiers.

FUSTEGUERAS et HERGOT. Traité de mécanique théorique et appliquée. Première partie: Statique, Cinématique, Dynamique. 3e édition, entièrement refondue et augmentée. Paris, G. Masson. In-8, 511 p. avec 372 fig. et pl. 5 fr. [5813

Description des machines et procédés pour lesquels des brevets d'invention ont été pris sous le régime de la loi du 5 juillet 1884, publiée par les ordres de M. le Ministre du commerce. Tome XXX. Paris, Imp. nat. In-4, 498 p. et 88 pl. [5814

AGUILAR (C.). Lecciones de mecánica, escritas con arreglo al programa de esta materia para el ingreso en el Cuerpo de Ayudantes de Obras públicas. Madrid, imp. de M. Romero. In-4, 235 p. con 135 figuras. 7 fr. [5815

TESSIER (G.), ingénieur des arts et manufactures. L'Air comprimé: application à la fondation d'un pont; Pont avec tablier métallique composé de trois travées indépendantes de 34 mètres d'ouverture chacune, longueur totale 106m10; Description détaillée des tra-

vaux exécutés pour la fondation à l'aide de l'air comprimé des deux piles en rivière du pont de Gilly-sur-Isère. Albertville, imp. Hodoyer. In-8, 33 p. et planches. 5 fr. [5816

BAUDSON (E.). Tracé des chemins de fer, routes, canaux, tramways, etc.; Etudes préliminaires: Etudes définitives; Recherche et choix des matériaux de construction et de ballastage. Paris, lib. Baudry. In-8, III-257 p. avec 95 fig. et 4 planches. 10 fr. [5817

MESUREUX (A.). Traité pratique des fossés et des haies (monographie de la loi du 20 août 1881). Paris, Marescq jeune. In-8, XVI-202 p. 5 fr. [5818

Mélanges scientifiques.

CAUCHY (A.). Œuvres complètes, publiées sous la direction scientifique de l'Académie des sciences et sous les auspices de M. le ministre de l'instruction publique. 1re série. T. II. Paris, Gauthier-Villars. In-4, 525 p. 25 fr. [5819

Revues scientifiques publiées par le journal *la République française* sous la direction de M. Paul Bert, député, professeur à la Faculté des sciences. 6e année. Paris, G. Masson. In-8, 349 p. avec 19 fig. 6 fr. [5820

Mémoires présentés par divers savants à l'Académie des sciences de l'Institut de France et imprimés par son ordre. T. XXVIII. 2e série. Paris, Imp. nat. In-4, 995 p. et 12 pl. [5821

TRUTAT, conservateur du musée d'hist. naturelle de Toulouse. La Photographie appliquée à l'histoire naturelle. Paris, impr. et libr. Gauthier-Villars. In-18 j., XII-225 p. avec 58 fig. et 5 pl. 4 fr. 50. [5822

PADERNI (Cesare). Regole di equitasione sul modo di saltare e superare ostacoli. Roma, A. Sommaruga e C. 200 p. 2 fr. 50. [5823

ROBAGLIA. L'Escrime et le Duel. Paris, impr. Dejey. In-18 j., 273 p. 3 fr. [5824

Beaux-Arts. Arts décoratifs.

VAILLANT (V. J.). Notes boulonnaises; Deux peintres boulonnais : Baudren Yvart (1610-1690), Joseph Yvart (1649-1728). Boulogne-sur-Mer, imp. Simonnaire et Ce; Paris, Em. Lechevalier. In-8, 108 p. 5 fr. [5825

Tiré à 100 exemplaires numérotés.

MADRAZO (P. de). Viaje artistico de tres siglos por las colecciones de cuadros de los Reyes de España, desde Isabel la Católica hasta la formación del Real Museo del Prado de Madrid. Fotograbados de Laurent, Joarizti y Mariezcurrena. Barcelona. Est. tip. de Daniel Cortezo y Comp., editores. In-4, 317 p. tela con plancha. 5 fr. [5826

RACINET (A.). Le Costume historique. 500 pl., 300 en couleurs, or et argent, 200 en camaïeu, avec des notices explicatives et une étude historique. 15e livraison. In-fol., 98 p. et 24 pl. Paris, Firmin-Didot et Ce. [5827

L'ouvrage formera 6 vol. de 400 p., dont 5 de pl. et 1 de texte. Il paraîtra en 20 livraisons. Chaque livraison, 12 fr.

Almanach des spectacles, publié par Albert Soubies, continuant l'ancien Almanach des spectacles (1752 à 1815). T. X (58e de la collection). Année 1883. Paris, Lib. des bibliophiles. In-32, II-11 p. et eau-forte par Lalauze. 5 fr. [5828

HERLIN (T.). Notes chronologiques extraites des Archives de l'Académie de musique de Lille (31 juillet 1816-31 décembre 1883). Lille, imp. Danel. In-8, 136 p. [5829

BELLES-LETTRES

Philologie. Linguistique.

KAUTZCH (Prof. E.). Grammatik des Biblisch-Aramäischen, m. e. krit. Erörterg. der aramäischen Wörter im neuen Testament. Leipzig, F. C. W. Vogel. Gr. in-8, VIII-181 p. 5 fr. 15. [5831

BOPP (F.). Grammaire comparée des langues indo-européennes. Traduite sur la 2e édition. par M. Michel Bréal. T. V. Registre détaillé, rédigé par M. Francis Meunier, docteur ès lettres. 2e édition. Paris, Hachette et Ce. In-8 à 2 col., 235 p. 6 fr. [5832

RAYNAUD (G.). Bibliographie des chansonniers français des XIIIe et XIVe siècles, comprenant la description de tous les manuscrits, la table des chansons classées par ordre alphabétique de rimes, et la liste des trouvères. T. I (Description des manuscrits), XIII-252 p.; t. II (Table des chansons; Liste des trouvères), XVIII-249 p. Paris, Wieweg. 2 vol. in-8. 15 fr. [5833

HOMBRES (M. d') & CHARVET (G.). Dictionnaire languedocien-français, contenant les définitions, radicaux et étymologies des mots, les idiotismes, dictons, maximes et proverbes, leurs origines et celles des coutumes, usages et institutions, les noms propres de personnes et de lieux, etc. Alais, imp. Brugneirolle. In-4 à 2 col., V p. et p. 421 à 655. 20 fr. [5834

CHERBONNEAU (A.). Dictionnaire français-arabe pour la conversation en Algérie. Paris, Hachette et Ce. In-16, XXIV-637 p. 10 fr. [5835

CERTEUX (A.) & CARNOY (E. H.). Contributions au folk-lore des Arabes. L'Al-

gérie traditionnelle, légendes, contes, chansons, musique, mœurs, coutumes, fêtes, croyances, superstitions, etc. T. I. Paris, librairie Challamel aîné; Maisonneuve et Leclerc. In-8, 290 p. 5 fr. [5836

DE SIANO (N.) & TADDEUCI (L.). Dizionario daziario. Roma, tip. Agostiniana. In-8, 98 p. 3 fr. [5837

Eloquence sacrée et profane.

ESPRIT DE TINCHEBRAY. Sermon prononcé par le R. P. Esprit de Tinchebray, capucin, dans l'église des dames religieuses de Haute-Bruyère, le 22 juillet 1694, fête de sainte Madeleine. Réimprimé avec une étude sur la Bibliothèque bleue. Caen, Le Blanc-Hardel. Het. in-8, 76 p. 5 fr. [5838

LÉON XIII. Discours du souverain pontife aux fidèles de Rome et du monde catholique depuis son élection dans le Vatican. Recueillis et publiés pour la première fois par le R. P. dom Pasquale de Franciscis. Traduction française authentique. Années 1878-1883, avec table des matières. Paris, Plon, Nourrit et Cᵉ. In-8, XXVIII-433 p. 7 fr. 50. [5839

CASINI (Mgr). Sermons apostoliques sur la propagation de la foi, prêchés par l'éminentissime cardinal Casini, dans le palais apostolique du Vatican. Traduits de l'italien par l'abbé J. Martini, ancien missionnaire. 12ᵉ livraison. T. II. Marseille, imp. Doucet. In-8, 29 p. [5840

L'ouvrage entier formera en tout 12 volumes. Chaque volume coûtera 5 fr. La livraison : 0 fr. 50.

ALLOU. Discours et plaidoyers de M. Allou, ancien bâtonnier de l'ordre des avocats, sénateur, publiés par Roger Allou, avocat à la cour d'appel. Paris, Pedone-Lauriel. 2 vol. gr. in-8, t. I, XV-595 p.; t. II, 611 p. 24 fr. [5841

Poésie.

LECONTE DE L'ISLE. Traduction nouvelle de l'Iliade d'Homère. Paris, Lemerre. In-18 j., 473 p. 3 fr. 50. [5842

MACHARD (Alexandre). Odes d'Anacréon. Traduction littérale et rythmique. Paris, Lieux. In-16, 91 p. 7 fr. 50. [5843

PHILIBERT LE DUC. Les Bucoliques et les petits poèmes de Virgile, traduits vers pour vers, en regard du texte latin. Bourg, Martin-Bottier. In-8, 167 p. 3 fr. (Extrait de la *Revue littéraire et historique de l'Ain.*) [5844

Muse (la) savoisienne au XVIIIe siècle. La Plaisante pronostiquation faite par un astrologue de Chambéry, avec la Moquerie savoyarde. A Chambéry, M.DCIII. Annotée et traduite par A. Constantin. Annecy, imp. Abry. (Extrait de la *Revue savoisienne.*) [5845

PALERNE (J.), forésien. Poésies publiées avec une introduction et des notes par Auguste Benoit, conseiller en retraite à la cour d'appel de Paris. Paris, impr. Pillet et Dumoulin. Pet. in-8, 217 p. [5846

Ne se vend pas.

GRIFFET DE LA BAUME. La Messe de Guide, poème. Paris, Lieux. In-32, 64 p. 5 fr. [5847

GONZAGA (T. A.). Marilia de Dirceu, lyras de Thomaz Antonio Gonzaga, precedidas de uma noticia biographica e do juizo critico de auctores estrangeiros e nacionaes, e das lyras escriptas em resposta ás suas, e acompanhadas de documentos historicos, por J. Norberto de Souza S. Ornada de uma estampa. Paris, Mellier. 2 vol. in-18 j., t. I, 352 p.; t. II, 352 p. [5848

AUBERT (E.), professeur à l'école normale de New-York. In memoriam; Elans et Tristesses (vers). Paris, imp. Unsinger. In-18 j., 185 p. [5849

BARON (A.). Feuilles d'acanthe, poésies légères. Paris, lib. Dentu. In-18 j., VIII-168 p. 2 fr. [5850

BONNEFOY (M.). Encore des vers; sonnets d'un libre-penseur. Paris, Vanier In-12, 107 p. 2 fr. [5851

CHAROT (M.). Croquis et Rêveries, suivi de : Carnet d'un garde mobile, esquisses et impressions (vers). Paris, librairie Dentu. In-18 j., 158 p. 3 fr. [5852

GARRAUD (E.). Echos des champs et des bois; Chants patriotiques et épiques, chansons patoises. Bordeaux, imp. Gounouilhou. In-8, 79 p. [5853

PERETTI DELLA ROCCA (de). Larmes et sourires, poésies : I, Poésies diverses, sonnets; II, Vannina, pièce en quatre actes, avec prologue, en vers. Le Mans, Lebrault. In-12, 170 p. 2 fr. [5854

PONSARD (R.). Les Echos du bord (vers). Préface par F. Coppée. Paris, Lemonnyer. Pet. in-8, 334 p. et dessins de MM. Chalot, Willette, Grasset et Malboux. 10 fr. [5855

PAXES (A.). Cot' de floïtos é cot' d'estuflols, poésios patouésos; par Adrién Paxes (Adrien Pagès), estitutur libre. Paris, l'auteur, 7, rue de Lille. In 18 j., 216 p. [5856

MAHRADI (G.). Ricordi lirici. Roma, Sommaruga e C. edit. In-16, 149 p. 2 fr. [5857

Théâtre.

BOURSAULT. Le Médecin volant, comédie burlesque. Précédée d'une notice par le bibliophile Jacob. Paris, Libr. des bibliophiles. In-18, XIV-65 p. 4 fr. [5858

DELAVIGNE (Casimir). Die Kinder Eduard's. [Les enfants d'Edouard.] Trauerspiel in 3 Aufzügen. Wortgetreu aus dem Franz. in deutsche Prosa. übers nach H. R.

Mecklenburg's Grundsätzen v. Dr Herrm. Dill. Berlin, H. R. Mecklenburg. In-32, 178 p. 1 fr. 50. [5859

CAPPELLINA (Giovanni). Una falsa apparizione; dramma in tre atti. Venezia, tip. dell' Ancora. In-8. 1 fr. 50. [5860

GALLI (S.). Catone in Utica : tragedia. Massa Marittima. tip. Pallini. In-16, 79 p. [5862

PINA DOMINGUEZ (M.). La feria de San Lorenzo, zarzuela còmica en tres actos, mùsica de D. Manuel Nieto, representada por primera vez en Madrid en el teatro de los Jardines del Buen Retiro el 25 de Julio de 1884. Madrid, impr. de José Rodriguez. In-8, 66 p. 2 fr. 25. [5863

Romans & Contes.

CORNAZANO (A.). Les Proverbes en facéties d'Antonio Cornazano. (XVe siècle.) Traduit pour la première fois, texte italien en regard. Paris, Liseux. In-16, XXIV-204 p. 20 fr. [5864

MEUSNIER DE QUERLON. Psaphion, ou la Courtisane de Smyrne, suivi de : les Hommes de Prométhée. Publiés par le bibliophile Jacob. Paris, Libr. des bibliophiles. In-16, VIII-84 p. et eau-forte par Lalauze. 6 fr. [5865

Tiré à très petit nombre.

Assalide de Garencière, ou le Siège d'Aiguesmortes, histoire du XVe siècle. Nîmes, imp. Clavel et Chastanier. In-8, 341 p. [5866

AUBERT (C.). Les Nouvelles amoureuses. Illustrations de Hanriot. Paris, Marpon et Flammarion. In-18 j., 347 p. avec vign. et eau-forte. 5 fr. [5867

AUDEBRAND (P.). La Fille de Caïn, scènes de la vie réelle. Paris, libr. Dentu. In-18, 436 p. 3 fr. [5868

BERGERAT (E.). Bébé et Ce. Paris, lib. Frinzine, Klein et Ce. In-18 j., 300 p. 3 fr. 50. [5869

BOUVIER (A.). Veuve et vierge. Paris, Marpon et Flammarion. In-18 j., 285 p. 3 fr. 50. [5870

BRADDON (miss M. E.). La Trace du serpent, roman anglais. Traduit avec l'autorisation de l'auteur, par Charles Bernard-Derosne. Paris, Hachette et Ce. 2 vol in-18 j., t. I, 269 p.; t II. 328 p. 2 fr. 50. [5871

DAVYL (L.). Le Dernier des Fontbriand. I, Arlequin; II, Monsieur le marquis. Paris, Dentu. 2 vol. in-18 j.; t. I, 406 p.; t. II, 294 p. 6 fr. [5873

DIGUET (C.). Les Amours de la duchesse. Paris, Dentu. In-16, 317 p. 1 fr. [5874

DUC (L.). Mémoires d'un écolier. Paris, lib. Duc. In-8, 135 p. avec vign. 2 fr. [5875

EDWARDES (Mrs). Un voisinage compromettant. Traduction de Mme C. Du Parquet. Introduction de M. André Theuriet. Paris, C. Lévy. In-18 j., IV-390 p. 3 fr. 50. [5876

ENAULT (L.). Histoire d'amour. Paris, Hachette et Ce. In-18 j., 321 p. 2 fr. [5877

FALON (C. T. de). Un drame pour un cheveu, souvenirs intimes de la vie militaire algérienne d'autrefois. Deuxième et troisième parties. Oran, impr. et libr. administrative et commerciale des Ouvriers réunis. 2 vol. in-18 j. Deuxième partie, 332 p.; troisième partie, 216 p. [5878

Chaque partie, 3 fr.

FLOQUET (A.). L'Aveugle d'Argenteuil, anecdote normande. Paris, Palmé. In-18, 36 p. [5879

FOURRIER (E.). La Comédie animale. Le Chien Mouton. Paris, lib. Ollendorff. In-18 j., VII-303 p. 3 fr. 50. [5880

GENEVAY (A.). La Petite Marquise. Paris, Delagrave. In-32, 95 p. avec vign. 25 c. [5881

GIRON (A.). Un Mariage difficile. Paris, lib. Blériot et Gautier. In-18 j., 299 p. 3 fr. [5882

GOURAUD (Mlle J.). Education d'Yvonne ; Dix ans. Tours, imp. et lib. Mame et fils. In-8, 192 p. et gravures. 1 fr. [5883

GOURAUD (Mlle J.). Les Vacances d'Yvonne ; Douze ans. Tours, impr. et libr. Mame et fils. In-8, 191 p. 1 fr. [5884

GUERRIER DE HAUPT (Mlle Marie). La Famille Hartmann. Tours, impr. et libr. Mame et fils. In-12, 143 p. 60 c. [5885

HALLER (G.). Le Sphynx aux perles. Paris, libr. C. Levy. In-8, 382 p. 3 fr. 50. [5886

JOUAN (E.). Coupables...? Paris, Ollendorff. In-18 j., 327 p. 3 fr. 50. [5887

KARR (A.). La Soupe au caillou. Paris. Lévy. In-18 j., 382 p. 3 fr. 50. [5888

KOMPERT (L.). Nouvelles juives. Traduites de l'allemand, avec l'autorisation de l'auteur, par Daniel Stauben. Paris, Hachette et Ce. In-18 j., XXIV-275 p. 1 fr. 25. [5889

LAMOTHE (A. de). Histoire d'un denier d'or. Paris, librairie Blériot et Gautier. In-18 j., 394 p. 3 fr. [5890

LIONNET (E.). Le Docteur Chabot. Paris, librairie Blériot et Gautier. In-18 j., 249 p. 2 fr. [5891

MAGNIER (M.). L'Epousée. Onze illustrations par A. Guillaumot fils. Paris, Lemonnyer. In-4, 25 p. 10 fr. [5892

MAIZEROY (R.). La Joie d'aimer. Illustrations de F. Besnier. Paris, Marpon et Flammarion. In-18 j., 310 p. 5 fr. [5893

OSSON (C. d'). Brelan de docteurs. Paris, C. Lévy. In-18 j., 342 p. 3 fr. 50. [5892

PELADAN (J.). Etudes passionnelles de décadence. Le Vice suprême. Préface de Jules Barbey d'Aurevilly. Paris, libr. moderne. In-18 j., 342 p. 3 fr. 50. [5895

POE (E.). Œuvres choisies (traduites) par Ernest Guillemot. Paris, Degorce-Cadot. In-18 j., 305 p. 3 fr. [5896
ROUX (M.). Francis et Mariette. Paris, lib. Dentu. In-18 j., 356 p. 3 fr. [5897
SACHER-MASOCH. Hadaska. Traduit, avec l'autorisation de l'auteur, par Auguste Lavallé. Paris, C. Lévy. In-18 j, 264 p. 3 fr. 50. [5898
VALLEYRES (M. de). Sur le boulevard, portraits et types modernes. Paris, lib. Klein et Ce. In-18, 408 p. 3 fr. 50. [5899
VARENNES (G. de). La Victoire du mari Paris, lib. C. Lévy. In-18 j, 335 p. 3 fr. 50. [5900
WOLFF (A.). Mémoires d'un Parisien; Voyages à travers le monde. Paris, Victor-Havard. In-18 j., 406 p. 3 fr. 50. [5901
CERDA (J. de la). El gran problema; novela original. Madrid, impr. de A. Pérez Dubrull. In-8, 407 p. 3 fr. [5902
CERDA (J. de la). La tela de araña (historia de una mujer); relación original. Madrid, imp. de A. Pérez Dubrull. In-8, 253 p. 1 fr. 50. [5903
GALVEZ Y GONZALEZ (D.). Cuentos y leyendas. Madrid, Est. tip. de Luis Maria Puente. In-8, XV-203 p. 2 fr. 50. [5904

Critique et histoire littéraire.

MANILIUS (M.). Les Cinq livres des Astronomiques. Traduction en vers, par Louis Ricouart, de l'Académie d'Arras. Paris, Picard. In-8, 333 p. 7 fr. 50. [5905
GOSTZ (Prof. Geo). De Statii silvis emendandis disputatio. Jena, Neuenhahn. In-4, 8 p. 1 fr. [5906
EDON (G.). Nouvelle étude sur le chant Lémural. Les Frères arvales et l'Ecriture cursive des Latins. Paris, Ve Belin et fils. In-8, XV-232 p. 7 fr. 50. [5907
BARTHÉLEMY (A. de). Etude sur une vie inédite de saint Tudual, attribuée au VIe siècle. Nogent-le-Rotrou, imp. Daupeley-Gouverneur. In-8, 20 p. [5908
Non mis en vente.
GARREAUD (L.). Causeries sur les origines et sur le moyen âge littéraires de la France, Paris, Vieweg. 2 vol. in-18 j., t. I, II-302 p.; t. II, 392 p. 6 fr. [5909
D'ANCONA (A.). Studii sulla letteratura italiana de' primi secoli. Ancona, Morelli edit. In-8. 5 fr. [5910
PETIT DE JULLEVILLE (L.). Histoire littéraire. Leçons de littérature française. II: De Corneille à nos jours. Paris, G Masson. In-18 j., 270 p. 2 fr. [5911
MORILLOT (P.). Discours sur la vie et les œuvres d'Agrippa d'Aubigné. Paris, Hachette et Ce. In-8, 64 p. [5912
MARC-MONNIER La Renaissance, de Dante à Luther. Paris, Firmin-Didot. Petit in-8, 534 p. 5 fr. [5913
FOURNEL (V.). De Malherbe à Bossuet, études littéraires et morales sur le XVIIe siècle. Paris, Firmin-Didot et Ce. In-18 j., 311 p. 3 fr. [5914
ARRÉAT (L.). La Morale dans le drame, l'épopée et le roman. Paris, Alcan. In-18 j., 223 p. 2 fr. 50. [5915
MAYNARD (U.). Mgr Dupanloup et M. Lagrange, son historien. Paris, Librairie catholique. In-8, XIX-366 p. 5 fr. [5916
JOLIET (C.). Curiosités des lettres, des sciences et des arts. Paris, Firmin-Didot et Ce. In-18 j., VII-288 p. 3 fr. [5917

Epistolaires. Polygraphes. Mélanges littéraires.

MAISTRE (J. de). Œuvres complètes de J. de Maistre. Nouvelle édition, contenant ses œuvres posthumes et toute sa correspondance inédite. T. VII. Lyon, Vitte et Perrussel. In-8, 573 p. 7 fr. [5918
LACORDAIRE. Lettres à des jeunes gens. Recueillies et publiées par M. l'abbé Henri Perreyve, professeur d'histoire ecclésiastique à la Sorbonne. 10e édition, augmentée de lettres inédites. Paris, Gervais. In-18 j., XXVI-471 p. 4 fr. [5919
CAVOUR (Camillo). Lettere edite ed inedite, raccolte e illustrate da Luigi Chiala; 2a ediz. vol. II. Torino, Roux e Favale. In-8, 677 p. 8 fr. [5920
Correspondance de la famille royale et principalement de Mgr le comte de Chambord avec le comte de Bouillé (François-Marie-Michel). Bordeaux, imp. de la Guienne. In-8, 335 p. [5921
BARKER (lady). Lettres. Nouvelle série. Une femme du monde au pays des Zoulous. Traduction de Mme E. B. Paris, Firmin-Didot et Ce. In-18 j., X-308 p. 3 fr. [5922
SAUJEON (J.). Souvenir. Mémoires de mon enfance, précédés d'une étude philosophique et religieuse sur les libres-penseurs du jour, et suivis de plusieurs lettres justificatives de Mgr le comte de Chambord, de S. E. le cardinal Donnet et de plusieurs personnages illustres. Bordeaux, imp. Samie. Petit in-12, 206 p. [5923

HISTOIRE.

Géographie. Topographie. Ethnographie.

TISSOT (C.), de l'Institut, ancien ambassadeur. Exploration scientifique de la Tunisie; Géographie comparée de la province romaine d'Afrique. T. I: Géographie physique, géographie histori-

que, chorographie. Paris, Imp. nat. In-4, VIII-697 p. avec fig. (Ministère de l'instruction publique.) [5924

GOIRIENA (F. de). Nova cosmographia. Paris, impr. Capiomont et Renault. In-8, 172 p. et carte coloriée. [5925

MONTEIL (A. A.), prof. d'hist. à l'École centrale du département de l'Aveyron. Description du département de l'Aveyron. Villefranche-de-Rouergue, imp. Bardoux. In-8, 336 p. 6 fr. [5926

Réimpression, sans changements, de l'édition de l'an X (1802).

Petit cours de géographie moderne à l'usage des écoles de l'Alsace-Lorraine. 5e éd. Metz, Gebr. Even. In-8, 163 p. 1 fr. 25. [5927

RECLUS (O.). France, Algérie et colonies. Paris, Hachette et Ce. In-18 j., 807 p. avec 120 vign. 5 fr. 50. [5928

PERRET (P.). Les Pyrénées françaises. III, l'Adour, la Garonne et le pays de Foix. Illustrations par Sadoux. Paris, Oudin. Gr. in-8, 468 p. 12 fr. [5929

SEIBERT (A. E.). Beiträge zur Heimatkunde von Oberösterreich, landschaftsbilder, Gesammelt und für den unterricht bearbeitet. Wels, Joh. Haas. In-8, 32 p. 1 fr. 15. [5930

ZONGHI (A.). Le antiche carte fabrianesi alla Esposizione generale italiana di Torino : memoria. Fano, tip. Sonciniana. Gr. in-8, 70 p. [5931

GIANNITRAPANI (Domenico). L'Appennino Bolognese : studio geografico-militare. Roma. Carlo Voghera tip. In-8, 48 p. (Dalla *Rivista militare italiana.*) [5932

Boletin de la Sociedad Geográfica de Madrid. Tomo XVI. Primer semestre de 1884. Madrid, Librería de M Murillo. In-4, 452 p. 15 fr. [5933

CASTONNET DES FOSSES. Madagascar. Paris, imp. Guillot ; lib. de la Société bibliographique. In-18, 180 p. et carte. 1 fr. [5934

JOURNET (F.). L'Australie, description du pays, colons et natifs, gouvernement, institutions, productions, travaux publics, avec une carte politique et géologique. Paris, librairie Rothschild. In-8, VIII-358 p. 12 fr. [5935

VASSEUR (le P.), S. J. Mélanges sur la Chine. T. I : Lettres illustrées sur une école chinoise de Saint-Luc, auxiliaire de la Propagation de la foi. Paris, Palmé. In-4, VIII-191 p. et grav. 20 fr. [5936

Chez les Yankees. (Etudes d'après nature.) Traduit de l'anglais, par Louis Despréaux. Paris, lib. C. Lévy. In-18 j., II-319 p. 3 fr. 50. [5937

ZUJOVIC (J. M.). Les Roches des Cordillères. Paris, imp. Lahure. In-4, 80 p. et 2 pl. en couleur. [5938

Il Texas : terreni e bestiami. Milano, tip. Operai, Società cooperativa. In-16, 64 p. 1 fr. [5939

VILANOVA Y PIERA (J.), vice-presidente del Congreso internacional geológico. Ensayo de Diccionario Geográfico-Geológico. Obra adornada con 50 grabados en el texto. Madrid, Libr. de Murillo. In-4, VII-216 p. 7 fr. [5940

Voyages.

BABEAU (A.). Les Voyageurs en France depuis la Renaissance jusqu'à la Révolution. Paris, Firmin-Didot et Ce. In-18 j., 437 p. 3 fr. 50. [5941

JOANNE (P.). Boulogne-sur-Mer, Berck, Calais, Dunkerque. Paris, Hachette et Ce. In-32, VIII-171 p. avec 19 vign., 1 carte et 3 plans. 2 fr. [5942

MICHEL (Edmond). Petit guide complet de l'étranger dans la ville d'Orléans. Orléans, Herluison. In-18, 61 p. 1 fr. 50. [5943

MICHEL (Edmond). La ville de Blois et ses environs ; petit guide complet de l'étranger. Orléans, Herluison. In-16, 110 p. et fig. sur bois. 2 fr. [5944

FRANCUS. Voyage dans le midi de l'Ardèche. Privas, imp. du *Patriote*. Paris, Em. Lechevalier. In-18 j., 480 p. 5 fr. [5945

THÉO. La Corse à travers les maquis. Lyon, Meton. In-8, 239 p. [5946

DAVIDSOHN (Rob.). Vom Nordcap bis Tunis. Reisebriefe aus Norwegen, Italien u. Nord-Afrika. Berlin, Freund et Jeckel. In-8, III-175 p. 2 fr. 60. [5947

BASSI (dott. Ercole). Escursioni alpine in Valtellina e dintorni. Mantova, ditta editrice G. Mondovì tip. In-8, 247 p. 2 fr. [5948

REUSS (le Dr L. M.). A travers l'Algérie. Paris, Degorce-Cadot. In-8, 235 p. et 22 dessins originaux de l'auteur. 1 fr. 50. [5949

LE ROY, missionnaire apostolique. A travers le Zanguebar. (Dessins et carte du R. P. Le Roy.) Paris, à la congrégation du Saint-Esprit, 30, rue Lhomond. In-8, 208 p. (Extrait des *Missions catholiques.*) [5950

BIART (L.). Les Explorations inconnues. Le Fleuve d'or, voyages et aventures. Paris, Hennuyer. In-18 j., 339 p. 3 fr. 50. [5951

BOUSSENARD (L.). Aventures périlleuses de trois Français au pays des diamants ; le Trésor des rois cafres. Paris, Dentu. In-18 j., 325 p. et 8 grav. 3 fr. 50. [5952

BOUSSENARD (L.). Aventures périlleuses de trois Français au pays des diamants ; les Drames de l'Afrique australe. Paris, Dentu. In-18 j., 367 p. 3 fr. 50. [5953

GARCIA MÉROU (M.). Impresiones. Madrid, M. Murillo. In-8, 391 p. 10 fr. [5954

Histoire biblique et ecclésiastique. Missions catholiques.

GÉRARDIN (l'abbé). Saint Pierre et saint

Paul, leur mission, leurs épreuves, leur triomphe, leur vitalité permanente dans l'Eglise. Paris, libr. catholique internationale de l'Œuvre de Saint-Paul. In-18 j., 108 p. 2 fr. 50. [5955

Actes des saints du diocèse de Rouen, recueillis, publiés et annotés par l'abbé Sauvage. T. I : Actes de saint Mellon, premier évêque de Rouen. Rouen, Fleury. Pet. in-4, XXIV-334 p. 15 fr. [5956

PROUVÈZE (l'abbé). Gabriel Durand, missionnaire de France en Chine et au Thibet. Nîmes, Gervais-Bedot. 2 vol. in-18 j. T. I : En France et sur les mers, 500 p ; t. II : A travers la Chine, la Mission du Thibet, 733 p. 12 fr. [5957

MANGERET (le R. P.). Mgr Bataillon et les Missions de l'Océanie centrale. Paris, Lecoffre. 2 vol. in-18 j. T. I, XIII-415 p. avec portrait et carte ; t. II, 425 p. avec portrait et carte. 14 fr. [5958

FONTAN (l'abbé). Mission providentielle de la France ; l'Eglise catholique et la Nation providentielle. Bagnères-de-Bigorre, imp. Péré, In-18 j., 188 p. 3 fr. [5959

BOUCHER (E. M.). Recherche de la vérité; Révélation et rationalisme; Œuvres posthumes. Avignon, imp. Gros. In-8, 293 p. 5 fr. [5960

JANNY MINEO (Mario). Conferenza sopra il clericalismo Milano, tip. dell'*Osservatore Cattolico*. In-16, 30 p. [5961

Hagiologie. Ordres religieux. Biographie ecclésiastique.

AUDO (L). Notice sur saint Amateur et son pèlerinage à Lamballe. Lamballe, lib. Ve Joubeaux. In-32, 64 p. [5962

LORENZI (l'abbé P.). Vita di san Cresci e compagni martiri, dichiarata con note storiche. Firenze, tip. Cooperativa. In-8, 31 p. [5963

ROSSIGNOT (l'abbé J.). Manuel de prières en l'honneur des saints Ferréol et Ferjeux, apôtres de Besançon et patrons du diocèse. Besançon, imp. Jacquin. In-32, 219 p. [5964

Saint Gohard, vénéré dans l'église d'Arnèke au diocèse de Cambrai ; vie, miracles, culte. Lille, imp. Lefort. In-18, 162 p. [5965

Santa Giovanna di Valois, e l'ordine dell' Annunziata; con una Introduzione sulla vita religiosa, dell'ab. Hébreu. canon. della cattedr. di Agen; tradaz. di Marianna Nistri. Firenze, Mariano Ricci tip.-edit. In-16, 342 p. 2 fr. [5966

GÉRARDIN (l'abbé). Les Gloires de saint Joachim et de sainte Anne dans toute l'Eglise en général et en particulier en France et en Italie. Paris, lib. internationale de l'Œuvre de Saint-Paul. In-12, 91 p. 2 fr. [5967

GAZIO (l'abbé M.). Saint Melec, son culte en Bretagne, sa vie. Vannes, imp. Galles. Pet. in-18. 84 p. [5968

GAVEAU (l'abbé A.). Vie de saint Stanislas Kostka. Tours, Cattier. 2 vol. in-18 j. T. I. XII-369 p. ; t. II, 352 p. [5969

Vie du bienheureux Thomas Hélye, de Biville, suivie d'un guide à l'usage des pèlerins. Bar-le-Duc, imp. Contant-Laguerre. Pet. in-18, 96 p. [5970

SALMON (C.). Louis-François-Gabriel d'Orléans de La Motte, évêque d'Amiens (1683-1774). 2e édition. Amiens, Héquet-Décobert. In-8, VIII-120 p. [5971

SALMON (C.). Vie de Mgr Daveluy, évêque d'Acones, vicaire apostolique de Corée, mort pour la foi le 30 mars 1866. Paris, Bray et Retaux. 2 vol. in-18 j. T. I, 323 p. et portrait ; t. II, 329 p. 4 fr. [5972

POUGEOIS (l'abbé Et.). Vie, apostolat et épiscopat de S. E. le cardinal Donnet, archevêque de Bordeaux. Tome I. Paris, librairie internationale de l'Œuvre de Saint-Paul. In-18. XIV-368 p. avec portrait. 3 fr. 50. [5973

BOUNIOL (le P. Emile), S. J.. Une gloire du Roussillon : le R. P. Jean Sérane, prêtre de la Compagnie de Jésus, mort à Toulouse, en odeur de sainteté; notice biographique. Toulouse, lib. Sistac et Boubée. In-18 j., XII-172 p. et portrait. 1 fr. 20. [5974

HUART (E.). Biographie de l'abbé Mille, fondateur et directeur de l'Œuvre Saint-Léonard. Lille-Wazemmes, imp. Liégeois-Six. In-8, XI-101 p. avec portrait photographié. [5975

Mythologie. Histoire des hérésies et des sociétés secrètes.

LÉVY (I.). Histoire sainte à l'usage des jeunes israélites. Paris, Blum. In-18, IV-248 p. 1 fr. [5976

LAMBERT (H.). L'Eglise de la confession d'Augsbourg à Paris, exposé théorique et critique de ses rapports avec les autorités civiles depuis sa fondation. Paris, Fischbacher. In-8, 52 p. [5977

Histoire universelle, ancienne, du moyen âge.

CARBON (A.). Etude sur la chronologie mosaïque. 2e édition. Reims, lib. Raive-Pignolet. In-8, 132 p. 2 fr. [5978

HILPRECHT (Herm.). Freibrief Nebukadnezar's I, Königs v. Babylonien, circa 1130 von Christ, zum ersten Mal veröffentlicht, umschrieben u. übers. Inaugural-Dissertation. Leipzig, Fock. In-4, IX-15 p. 4 fr. [5979

HAUSSOULLIER (B.). La Vie municipale en Attique, essai sur l'organisation des dèmes au IVe siècle. Paris, lib. Thorin. In-8 XIII-235 p. 5 fr. (Bibliothèque des Ecoles françaises d'Athènes et de Rome, fascicule 38e). [5980

BLANCHARD (G.). César sur les côtes guérandaises. Nantes, imp. Forest et Grimaud. In-8, 56 p. (Extrait du *Bulletin de la Société archéologique de Nantes et de la Loire-Inférieure.*) [5981

FUCHS (Dr Karl). Geschichte des Kaisers L. Septimius Severus. (Untersuchungen aus der alten Geschichte, 5e fascicule. Wien, K. Konegen. In-8, VIII-124 p. 3 fr. 85. [5982

Considérations générales sur le christianisme (IVe siècle) : l'Empereur Constantin, par Un catholique. Saint-Etienne, imp. Forestier. In-12, 136 p. [5983

BERGENGRÜN (Alex.). Die politischen Beziehungen Deutschlands zu Frankreich während der Regierung Adolfs v. Nassau. Strassburg, Trübner. Gr. in-8, IV-113 p. 3 fr. 75. [5984

LANDAU (Dr. Marcus). Rom, Wien, Neapel während des spanischen Erbfolgekrieges. Ein Beitrag zur Geschichte des Kampfes zwischen Papstthum u.. Kaiserthum. Leipzig, Friedrich. Gr. in-8, XX-480 p. 12 fr. 75. [5985

Chroniques des Chanoines de Neuchâtel, suivies des „Entreprises du Duc de Bourgogne contre les Suisses". Nouvelle édition, publiée par la Société d'histoire du Canton de Neuchâtel. Neuchâtel, A.-G. Berthoud. In-18, 331 p. 3 fr. 50. [5986

FRANÇOIS-MARIE. La Flotte hollando-anglaise sur les côtes méridionales de Bretagne au XVIIe et au XVIIIe siècle. Fragment publié pour la première fois, par Un religieux capucin. Lorient, imp. et lib. Chamaillard. Pet, in-8, IV-55 p. 50 cent. [5987

PAJOL (Général comte). Les Guerres sous Louis XV. T. III (1740-48) : Italie-Flandre. Paris, lib. Firmin-Didot et Ce. In-8, 615 p. 15 fr. [5988

KRYSTUFEK (Jan Mil.). Dejiny devatenáctého stoleti. Oddil I. Boj monarchické Evropy s revolucí francouzskou az do vypuzeni cisare Napoleona I na ostrov sv. Heleny. Sesit 3. (Geschichte des neunzehnten Jahrhunderts. Ire partie ; 3e fascicule. Prague, Lavermann. In-8, p. 223-270. 2 fr. [5989

Questions du jour.

Los graves peligros de la epoca actual, y medios de evitarlos, por los prelados de la provincia eclesiastica de Burgos. Madrid, José de Gomez. In-12, 67 p. [5990

ARMAGNAC (B. d'). Les Questions du jour résolues par le christianisme. Paris, lib. catholique internationale de l'Œuvre de Saint-Paul. In-18 j., 407 p. 3 fr. [5991

BELLET (P.). Plus de suffrage universel, tout le monde sénateur ou député. Paris, imp. Ve Zabicha. In-fol. à 4 col., 2 p. [5992

BONNARD (D.), dr en droit. La Monarchie en 1884, étude politique. Bergerac, imp. Métay. In-8, 83 p. [5993

FISTON (J.). Trois années de despotisme, de gaspillage et de gachis. Meaux, imp. Charriou. In-8, 44 p. [5994

LA SALLE (A. de), ancien président du tribunal civil de Quimperlé. Réforme judiciaire et justiciable. Quimperlé, imp. Clairet. In-8, 65 p. [5995

DESCHANEL (P.). La Politique française en Océanie, à propos du canal de Panama. Avec une lettre de M. Ferdinand de Lesseps. Ire série. L'Archipel de la Société. Nancy, imp. et lib. Berger-Levrault et Ce ; Paris, même maison. In-12, XIX-624 p. 6 fr. [5996

HAYEM (J.). De la nécessité de réformer le régime économique des colonies et des possessions françaises. Paris, à l'Union nationale du commerce et de l'industrie, 10, rue de Lancry. In-8, 69 p. [5997

Histoire de France.

1. *Histoire politique générale.*

PROU (Maurice). Les coutumes de Lorris et leur propagation aux XIIe et XIIIe siècles. Paris, Larose et Forcel. In-8, 176 p. 4 fr. (Extrait de la *Nouvelle revue historique de Droit français et étranger.*) [5998

HAVET (J.). Compte du Trésor du Louvre sous Philippe le Bel (Toussaint 1296), publié d'après le rôle conservé au Musée britannique (Additional Charters, no 13,941). Paris, Champion. In-8, 67 p. 4 fr. (Extrait de la *Bibliothèque de l'Ecole des chartes*, t. XLV.) [5999

FUNCK-BRENTANO (Frantz). La Mort de Philippe le Bel, étude historique. Paris, Picard. In-8, 51 p. et planches. 3 fr. (Extr. des *Annales de la Société du Gâtinais.*) [6000

Tiré à 100 exemplaires.

BEAURIEZ (L. de). Elisabeth d'Autriche (femme de Charles IX) et son temps ; Une reine catholique au siècle de la réforme. Paris, Gervais. In-18 j., XIX-266 p. 3 fr. [6001

BARTHÉLEMY (E. de). Catherine de Médicis à Epernay pour la négociation de la paix de Nemours conclue avec les Guises en 1585, d'après sa correspondance inédite conservée à la Bibliothèque nationale. Paris, Champion. In-12, 92 p. 2 fr. 50. [6002

BASTARD D'ESTANG (de). Une lettre sur la bataille de Craon, le 23 mai 1592. Fragment pour servir à l'histoire des guerres de religion. Mamers, imp. Fleury et Dangin. In-8, 32 p. (Extrait de la *Revue historique et archéologique du Maine.*) [6003

CHEVREUL (H.). Discours de ce qui s'est passé en la prise de la ville de Marseille pour le service du roy par Mgr le duc de Guyse, son lieutenant général en Provence, sur l'advis donné par un de la ville mesme, du 18 février 1596. Vray discours de la reduction de la ville de Marseille, par le commandement de Messieurs. Nouvelle édition, avec une introduction, par Henri Chevreul. Paris, Martin. In-8, XII-34 p. [6004

COMBES (F.). Lectures historiques à la Sorbonne et à l'Institut, d'après les archives des pays étrangers. 8e livraison. Henri IV, pacificateur d'après les lettres missives d'Henri IV. Paris, Perrin. In-4, p. 235 à 265. 2 fr. [6005

HÉMARD (R.). La Guerre d'Estampes en 1652. Relation inédite, annotée et publiée par Paul Pinson. Paris, Champion. In-8, 36 p. 3 fr. (Extrait des *Annales de la Société hist. et arch. du Gâtinais.*) [6006

Tiré à 100 exemplaires.

Mazarinades normandes. Plaintes et réflexions politiques sur la harangue de Mgr l'archevesque de Rouen contre le parlement de Paris, en faveur du cardinal Mazarin (1652). Lettres de M. le duc de Longueville et de messieurs du parlement de Normandie, envoyées à messieurs du parlement de Paris (1649). Remerciement des Normands à S. A. de Longueville pour la paix (1649). Lettre de messieurs du parlement de Normandie au Roy, touchant le refus de recevoir M. le comte d'Harcourt. Rouen, imp. Cagniard. 4 opuscules in-8 carré, 63 p. [6007

Mémoires de Bonbonnoux, chef camisard et pasteur du désert. Anduze (Gard), imp. Castagnier. In-4, 221 p. [6008

GÉNIN (E.), professeur agrégé au lycée de Nancy. Pourquoi nous n'avons pas recouvré l'Inde en 1792, d'après un manuscrit inédit de la bibliothèque de Nancy, catalogué sous le n° 197 et intitulé : Histoire de la marine (par le comte Dessales). Extraits revus, annotés et précédés d'une notice sur l'auteur et sur ses travaux. Paris, Challamel aîné. In-8, 36 p. (Extrait du *Bulletin de la Société académique indo-chinoise.*) [6009

PIZARD (A.), agrégé d'histoire, inspecteur d'académie. La France en 1789 : la Société, le Gouvernement, l'Administration, avec cartes des traites et des gabelles d'après Necker. Paris, Degorce-Cadot. In-8, 320 p. 2 fr. 50. [6010

QUERUAU-LAMERIE (E.). Les Députés de la Mayenne à l'Assemblée législative de 1791. Mayenne, Poirier-Bealu. In-12, VI-33 p. [6011

PETIT (l'abbé J. A.). Histoire contemporaine de la France. T. VII. Restauration et Cent jours. Paris, Palmé. In-8, 454 p. 6 fr. [6012

SULC (F. J.). Revoluce francouzská a vyvoj republikanského zrizeni ve Francii. (R. 1789-1870). Prostonárodni déjepisny obrázek pro nás lid. Bibusova prostonárodni bibliotéka spisu historickych. (Die französische Revolution u. die Entwicklung des republikanischen Systems in Frankreich (1789-1870.) Populäre geschichtliche Erzählung.) Telc, A. Bibus. In-8, 209 p. et cartes. 3 fr. [6013

ROBERT (J.). Le Coup d'Etat du 2 décembre 1851 et mon histoire de proscrit, avec une dédicace à Victor Hugo. Bordeaux, imp. Arnaud. In-8, 320 p. [6014

2. *Histoire civile, religieuse et militaire.*

LUCO (l'abbé). Pouillé historique de l'ancien diocèse de Vannes, bénéfices séculiers. Vannes, Galles. In-8, 904 p. 15 fr. [6015

Tiré à 100 exemplaires.

SÉE (J.). Guerre de 1870, journal d'un habitant de Colmar (juillet à novembre 1870), suivi du cahier de Mlle H... pendant le mois de janvier 1871 et d'autres annexes. Nancy, impr. et libr. Berger-Levrault et Ce ; Paris, même maison. In-8, XIV-288 p. avec 3 croquis de M. Aug. Bartholdy et un dessin original de M. Em. Perboyre. [6016

LEBRUN (général). Guerre de 1870. Bazeilles-Sedan. Paris, Dentu. In-8, XVI-304 p. avec 2 cartes. 5 fr. [6017

COLLET (E.). L'Occupation allemande dans le Soissonnais. Soissons, De Chilly. In-8, 177 p. [6018

BUSCH (Moritz). Graf Bismarck u. seine Leute während d. Krieges m. Frankreich. Nach Tagebuchsblättern. Leipzig, Grunow. 2 vol. in-8, XI-398 et 384 p. 16 fr. 50. [6019

3. *Histoire provinciale.*

Mémoires de la Société archéologique et historique des Côtes-du-Nord. 2e série. T. I. (1re livr.) 1884. Saint-Brieuc, Prud'homme. In-8, XL p. et p. 1 à 268. 5 fr. [6020

KERVILER (R.). Documents pour servir à l'histoire de Saint-Nazaire, recueillis et annotés par René Kerviler, ingénieur en chef des ponts et chaussées. Chapitre second : les Délibérations du général de la paroisse, 2e série (1759-1790). Saint-Nazaire, imp. Girard. Pet. in-18, 175 p. [6021

Bulletins et Mémoires de la Société archéologique du département d'Ille-et-Vilaine. T. XVI. Deuxième partie. Rennes, imp. Catel et Ce. In-8, p. XLV à LIV et 137 à 368, et carte. 6 fr. [6022

HARVUT (H.). Une héroïne, épisode du bombardement de Saint-Malo en 1693. Saint-Malo, imp. Haize. In-12, 44 p. 2 fr. [6023

LEGEAY (F.). Recherches historiques sur Saint-Pavin-des-Champs (Maine). Le Mans, imp. Monnoyer. In-8, 87 p. [6024

MALGER (N. J. B.). Notice historique sur les Moitiers-en-Bauptois et ses environs depuis les temps les plus reculés jusqu'à nos jours Brioquebec, imp. Mahaut. In-8, 80 p. 2 fr. 50. [6025

OMONT (Henri). Le Dragon normand et autres poèmes d'Etienne de Rouen. Rouen, Métérie. In-8, 268 p. 12 fr. (Publication de la Société d'histoire de Normandie.) [6026

Histoire de l'abbaye royale de Saint-Pierre de Jumièges; par Un religieux bénédictin de la congrégation de Saint-Maur. Publiée pour la première fois par l'abbé Julien Loth. T. II. Rouen, Métérie. In-8, 320 p. 12 fr. (Publication de la Société de l'histoire de Normandie.) [6027

DUTILLEUX (A.). L'Asile départemental de l'enfance et l'Abbaye de Notre-Dame des Anges à Saint-Cyr au Val de Gallie. Versailles, imp, Cerf et fils. Pet. in-4, 96 p. et planches. [6028

MARSY (de). Obituaire et livre des distributions de l'église cathédrale de Beauvais (XIIIe siècle), publié d'après un manuscrit des archives de l'Etat, à Mons. Beauvais, imp. Père. In-8, 64 p. 3 fr. 50. (Extrait des *Mémoires de la Société académique de l'Oise.*) [6029

Tiré à 100 exemplaires.

Mémoires de l'Académie des sciences, des lettres et des arts d'Amiens. 5e série. X. Amiens, imp. Yvert. In-8, 472 p. [6030

STEIN (Henri). Cartulaire de l'ancienne abbaye de Saint-Nicolas-des-Prés sous Ribemont (diocèse de Laon), publié d'après le manuscrit original des archives nationales. Saint-Quentin, imp. Poette; Paris, Picard et Champion. In-8, 231 p. 6 fr. [6031

Souvenirs de la Flandre wallonne, recherches historiques et choix de documents relatifs à Douai et aux anciennes provinces du nord de la France, publiés sous les auspices de la Société d'agriculture, des sciences et arts de Douai, par un comité historique et archéologique. 2e série. T. II et III. Paris, Dumoulin; Douai, Crépin; Gand, Vyt. 2 vol. in-8, t. II, 189 p.; t. III, 201 p. [6032

Chaque volume, 4 fr.

ROUY (H.). Souvenirs sedanais. 1re série. Sedan, imp. Laroche. In-8, 241 p. 4 fr. [6033

Mémoires de la Société d'agriculture, sciences et arts du département de la Marne. Année 1882-1883. Châlons-sur-Marne, imp. Thouille. In-8, 444 p. [6034

PUISEUX (l'abbé J.). Les Cahiers de doléances du tiers état rural du bailliage de Châlons-sur-Marne en 1789. Châlons-sur-Marne, imp. Thouille. In-8, 43 p. 2 fr. 75. [6035

Mémoires de la Société académique d'agriculture des sciences, arts et belles-lettres du département de l'Aube. Tome XLVII. Troyes, Lacroix. In-8, 394 p. et pl. 8 fr. [6036

GUENEAU (L.). Un chapitre de l'histoire de Luzy (Nièvre), Nevers, imp. Vincent. In-8, 134 p. [6037

LEDEUIL (J.). Notice sur Semur-en-Auxois. Nouvelle édition, ornée de 14 dessins à la plume par G. H. Daloz et d'un plan. Semur, tous les libraires. In-8, 82 p. 2 fr. 50. [6038

LONGUY (H. de) & SAUVAGEOT (C.). Notice sur Santenay (Côte-d'Or), étude géologique, paléontologique et archéologique, analyse des eaux. Autun, impr. Dejussieu père et fils. In-4, 86 p. et 29 planches. [6039

Lanturelu, pièces inédites contenant la relation d'une sédition arrivée à Dijon le 28 février 1630. Dijon, imp. Darantière; Paris, Em. Le Chevalier. In-8, 32 p. 3 fr. 50. [6040

Mémoires de la Société des lettres, sciences et arts de Bar-le-Duc. 2e série. T. III. Bar-le-Duc, imp. Philipona et Ce. In-8, XXI-92 p. avec portrait et pl. [6041

Mémoires de l'Académie de Stanislas. 1883. (134e année.) 5e série. T. I. Nancy, imp. Berger-Levrault et Ce. In-8, LXXXVIII-239 p. 7 fr. 50. [6042

Annales de la Société d'émulation du département des Vosges. Paris, Goin. In-8, 628 p. [6043

Mémoires de la Société d'émulation de Montbéliard. 4e volume de la 3e série. (1882-83.). Montbéliard, imp. Barbier frères. In-8, VIII-364 p. [6044

Mémoires de la Société d'émulation du Jura. 3e série. 4e volume. 1883. Lons-le-Saunier, imp. Declume frères. In-8, XVI-263 p. et pl. [6045

STEYERT (A.). A propos d'une prétendue histoire des institutions municipales de Lyon avant 1789; étude au courant de la plume, précédée d'une dédicace à l'Académie de Lyon. Lyon, imp. Waltener et Ce. Pet. in-8, 46 p. [6046

Tiré à très petit nombre et non mis en vente.

METZGER (A.). Révolution française. Lyon en 1793 avant le siège, notes et documents revisés par Joseph Vaesen, ancien élève de l'Ecole des chartes. Lyon, Georg. In-12, 181 p. 6 fr. [6047

Mémoires et documents publiés par l'Académie alésienne. T. VII. Annecy, imp. Niérat et Ce. In-8, 426 p. [6048

PLANTAZ (l'abbé E.). Monographie d'Araches. Annecy, imp. Niérat et Ce. In-8, 79 p. (Extr. des *Mémoires et documents*

publiés par l'Académie salésienne, t. VII.) [6049

CONSTANTIN (J. M. J.). Histoire de Saint-Pierre de Vassols. Carpentras, imp. Tourrette. In-8, 51 p. [6050

BONDURAND (E.). Criées de la baronnie d'Hierle (texte en langue d'oc de 1415). Nîmes, imp. Clavel et Chastanier. In-8, 15 p. [6051

PUECH (A.). Une ville au temps jadis, ou Nîmes à la fin du XVIe siècle d'après le compois de 1592 et des documents inédits, étudiés au point de vue de la démographie dans ses rapports avec l'histoire. Nîmes, lib. Grimaud. In-8, 568 p. 12 fr. [6052

Tiré à 105 exemplaires.

La question du Grand-Gallion et la ville de Montpellier. Montpellier, Coulet. In-8, 94 p. et plan. 1 fr. 25. [6053

DELPECH. Le Roussillon avant la Révolution, et le Maréchal de Mailly, gouverneur de cette province de 1753 à 1789, discours prononcé, le 13 janvier 1884, à l'Académie des sciences, des lettres et des arts d'Amiens. Amiens, imp. Yvert. In-8, 35 p. [6054

LAHONDÈS (J. de). Annales de Pamiers. T. II. De la Réforme à la Révolution, avec carte, portraits, vue et plan. Toulouse, E. Privat. In-8, XXVI-508 p. 10 fr. [6055

DAUX (l'abbé Camille). Histoire de l'église de Montauban, depuis les premiers temps jusqu'à nos jours. T. II. Troisième période. N° 6. Le Tonnelier de Breteuil (1762-1794); Supplément aux Abbayes (1560-1790). Paris, Bray et Retaux. In-8, 75 p. 2 fr. 50. [6056

GOUSTAT (l'abbé). La Linde et les Libertés communales à La Linde. Périgueux, imp. Laporte. In-8, 507 p. et planches. 4 fr. (Extr. du *Bulletin de la Société historique et archéologique du Périgord*, considérablement augmenté.) [6057

LABAT (G.). Documents sur la ville de Royan et la Tour de Cordouan (1622-1789), recueillis par Gustave Labat, vice-président de la Société des archives historiques de la Gironde. Bordeaux, imp. Gounouilhou. In-4, 40 p. et 2 pl. 4 fr. [6058

Tiré à 100 exemplaires numérotés.

AUDIAT (L.). Abbaye de Notre-Dame de Saintes, histoire et documents, publiés par M. Louis Audiat. Paris, Picard. In-8, 104 p. (Extr. des *Archives historiques de la Saintonge et de l'Aunis.*) [6059

Mémoires de la Société de statistique, sciences, lettres et arts du département des Deux-Sèvres. 3e série. T. I. 1884. Niort, au siège de la Société. In-8, VIII-398 p. 10 fr. [6060

Mémoires de la Société historique, littéraire, artistique et scientifique du Cher. 4e série. 1er volume. Paris, Dumoulin. In-8, XX-407 p. et pl. 12 fr. [6061

CYRNOS (P. de). Histoire de la Corse, depuis les origines jusqu'en 1506. De rebus corsicis (libri quatuor). Traduite pour la première fois en français et annotée par Albert Tozza, professeur d'histoire au collège Fesch d'Ajaccio. Bastia, Ve Ollagnier. In-8, XXI-57 p. [6062

Histoire étrangère.

MONTVAILLANT (A. de). Récits de Hollande (1878). Paris, Dentu. In-8, 236 p. 3 fr. 50. [6063

OBSER (Dr. Karl.). Wilfrid der Aeltere, Bischof v. York. Ein Beitrag zur angelsächs. Geschichte der 7. Jahrhundert. Heidelberg, Bangel & Schmitt. In-8, 103 p. 1 fr. 60. [6064

GFRORER (A. F.). Gustave-Adolphe, roi de Suède, et son époque. 4e édition, revue et corrigée après la mort de l'auteur, par le docteur Onno Klopp. (Stuttgart, chez Adolphe Krabb. 1863.) Traduit par MM. Paul Siegwart et L. de Tricaud. T. III. Bourg, imp. Villefranche; lib. Bottier. In-8, 360 p. 6 fr. [6065

KIRCHLECHNER (Karl). Aus den Tagen Herzog Sigmunds des Münzreichen u. Kaiser Maximilian I. Ein Beitrag zur Cultur-Geschichte Oesterreichs mit besonderer Rücksicht auf Tirol in der Uebergangs-Periode vom Mittelalter auf die Neuzeit. (Nach Urkunden des Statthalterei-Archivs und des Ferdinandeums-Bibliothek in Innsbruck.) Linz, Vincenz Fink. In-8, 57 p. 2 fr. 40. [6066

SASSO (Ernesto). La contea di Capua nel secolo IX. Napoli, V. Morano edit. tip. 47 p. [6067

CARUTTI (D.). Il conte Umberto I (Biancamano) e il re Ardoino : ricerche e documenti. 2.a ediz. corretta e rifusa. Roma, Loescher edit. Gr. in-8, VIII-384 p. 5 fr. [6068

ANGELINI (Francesco). Storia d'Italia — età moderna dal 1492 al 1884 — ad uso delle classi liceali, magistrali e tecniche. 2.a ediz. Napoli, A. Tocco e C. tip.-edit. In-16. 2 fr. [6069

Elenco dei Documenti relativi alla storia del Risorgimento italiano, riguardanti la città e la provincia di Ancona, raccolti e ordinati per cura del Municipio, e inviati all'Esposizione Nazionale di Torino 1884. Ancona, tip. del *Commercio*. In-fol., 12 p. [6070

CATTANEO (Carlo). Dell' insurrezione di Milano nel 1848, e della successiva guerra : memorie. Milano, tip. A. Colombo. In-16, 232 p. 50 cent. [6071

CASTELLAZZO (L.). La battaglia di Armagedon : notti vaticane. Roma, Somma-

ruga e C. edit. In-16, 202 p. 2 fr. [6072

DRANDAR (A. G.). Cinq ans de règne; le Prince Alexandre de Battenberg en Bulgarie. Paris, Dentu. In-8, 217 p. 3 fr. [6073

CHANCY (E.). L'Indépendance nationale d'Haïti, étude historique contenant des appréciations nouvelles, suivie d'états inédits des sommes versées dès 1838 en exécution du traité financier du 12 février, et précédée d'une préface de M. Jérémie. Paris, Marpon et Flammarion. In-18 j., XXXIV-336 p. 5 fr. [6074

Mélanges et mémoires historiques.

Mémoires de l'Institut national de France, Académie des inscriptions et belles-Paris, Imp. nat. T. XXXI. In-4, XXIV-658 p. [6075

GENEVAY (A.) et D'HARTEZ (E.). Les Grains de sable (études historiques); Un trait de Pierre le Cruel. Paris, Delagrave. In-32, 96 p. avec vign. 35 c. [6076

MENGER (Carl Dr.). Die Irrthümer des Historismus in der deutschen Nationalœkonomie. Wien, Alf. Hölder. In-8, X-87 p. 3 fr. 35. [6077

Histoire de la civilisation.

(*Mœurs, coutumes, etc.*)

CHEVALIER (Mgr C.). Herculanum et Pompéi, scènes de la civilisation romaine. Tours, imp. et lib. Mame et fils. In-8, 216 p. et gravures. 1 fr. 70. [6078

GAUDENZI (prof. A.). Sulla proprietà in Italia nella prima metà del medio evo : cenni. Bologna, tip. Militar. In-8, 72 p. [6079

GUYARD (S.). La Civilisation musulmane, leçon d'ouverture faite au collège de France, le 19 mars 1884 Paris, Leroux. In-18, 87 p. 2 fr. 50. [6080

BOU-SAÏD. Scènes de la vie musulmane. Le Marabout de Sidi-Fatallah, épisode de l'insurrection tunisienne en 1881. Paris, Baudoin et Ce. In-18 j., VIII-278 p. et grav. 3 fr. 50. [6081

BERTILLON (J.). Le Divorce et la Séparation de corps dans les différents pays de l'Europe, étude démographique. Nancy, imp. Berger-Levrault et Ce. In-8, 36 p. (Extr. du *Journal de la Société de statistique de Paris.*) [6082

BOGISIC (V.). De la forme dite inokosna de la famille rurale chez les Serbes et chez les Croates. Paris, Thorin. In-8, 53 p. 2 fr. 50. [6083

CARDEVACQUE (A. de). Les Cabarets à Arras à travers les siècles. Arras, imp. De Sède et Ce. In-8, 48 p. [6084

LEPAGE (A.). Les Dîners artistiques et littéraires de Paris. Paris, lib. Frinzine, Klein et Ce. In-18, 360 p. 3 fr. 50. [6085

BATAILLE (A.). Causes criminelles et mondaines de 1883. Paris, Dentu. In-18 j 468 p. 3 fr. 50. [608

Antiquités. Archéologie. Numismatique. Epigraphie.

CLERMONT-GANNEAU (C.). Trois monuments phéniciens apocryphes. Paris, Imp. nat. In-8, 36 p. avec fig. (Extr. du *Journal asiatique.*) [6087

DUMONT (A.). Terres cuites orientales et gréco-orientales : Chaldée, Assyrie, Phénicie, Chypre et Rhodes. Paris, Thorin. In-4, 39 p. 4 fr. [6088

RAU (C.). La Stèle de Palenqué du musée national des Etats-Unis à Washington. Traduit de l'anglais avec l'autorisation de l'auteur. Lyon, imp. Pitrat aîné. In-4, 105 p. (Extr. des *Annales du musée Guimet*, t. X.) [6089

PIETROGRANDE (Giacomo). Iscrizioni romane nel Museo di Este. Roma, tip. Salviucci. In-8, 68 p. [6090

PILLOY (J.). Etudes sur d'anciens lieux de sépultures dans l'Aisne. 4e fascicule. Saint-Quentin, Triqueneaux-Devienne. In-8, p. 139 à 176 et 2 pl. [6091

CHAMPEAUX (A. de) et ADAM (F. E.). Paris pittoresque. Ouvrage illustré de nombreuses gravures dans le texte et de 10 grandes eaux-fortes originales par Lucien Gautier. Paris, imp. et lib. Rouam. In-fol., 85 p. 25 fr. [6092

SAINT-PAUL (Anthyme). Notre-Dame d'Etampes. Paris, A. Lévy. Gr. in-4, 15 p. avec 3 planches. 3 fr. 50. (Extr. de la *Gazette archéologique.*) [6093

MICHEL (Edmond). La salle des thèses de l'Université d'Orléans (ancienne librairie), suivie d'une description succincte de l'Exposition rétrospective de 1884. Orléans, Herluison. In-16, 16 p. 50 cent. [6094

BARBIER DE MONTAULT (Mgr). L'Appareil de lumière de la cathédrale de Tours. Tours, imp. Bousrez. In-8, 213 p. (Extr. du *Bulletin-Monumental*) [6095

TRANCHANT (C.). Notice sommaire sur Chauvigny, de Poitou et ses monuments. 2e édition. Paris, imp. Rougier et Ce. In-18 j., 212 p. [6096

JOURDAN (J. B. E.). La Rochelle historique et monumentale. Préface de G. Musset, ancien élève diplômé de l'Ecole des chartes. La Rochelle, Siret. In-4 en deux parties ou fasc., avec 30 grav. à l'eau-forte par Ad. Varin. Fasc. I, VII p. et p. 1 à 104; fasc. II, p. 105 à 200. L'ouvrage complet : 60 fr. [6097

MARSY (de) et TRAVERS (E.). Excursion de la Société française d'archéologie à l'île de Jersey. Tours, imp. Bousrez. In-8, 120 p. [6098

PULLIGNY (vicomte de). Etude archéologique sur la forteresse et le château de Gisors. Gisors, imp. Lapierre. In-8, 28 p. et plan. 1 fr. 25. [6099

Notice sur les cloches de l'ancien doyenné

de Blérancourt, qui comptait dix-sept paroisses. Paris, E. Lechevalier; Saint-Quentin, imp. du *Conservateur de l'Aisne*. In-32, 64 p. 1 fr. 50. [6100

SUCHET et GAUTHIER (J.). L'Abbaye de Mont-Sainte-Marie et ses monuments. Besançon, imp. Dodivers et Ce. In-8, 39 p. et 4 pl. (Extr. du *Bulletin de l'Académie* de *Besançon*.) [6101

GAUTHIER (J). Notes iconographiques sur le saint-suaire de Besançon. Besançon, imp. Dodivers et Ce. In-8, 42 p. et 4 pl. (Extr. du *Bulletin de l'Académie de Besançon*.) [6102

STEINHAUSER (Adolf N. v.), Ueber Kirchen u. Kirchenbau in Salzburg. Drei Vorträge, gehalten im Frühjahre 1880, 1881 u. 1882 in der Gesellschaft für Salzburger Landeskunde. (Sep.-Abdruck aus den „Mittheilungen" dieser Gesellschaft. XXIV. Bd. 1884.) Salzburg, H. Dieter. Gr. in-8, 160 p. 5 fr. [6103

MONGERI (Giuseppe). Archeologia : il castello di Milano ; storia ed arte. Milano, tip. Bernardoni di C. Rebeschini e C. In-8. (Dalle *Memorie del R. Istituto Lombardo*.) [6104

MÉLY (F. de). La Céramique italienne : marques et monogrammes. Paris, lib. Firmin-Didot et Ce. In-8, 252 p. avec grav. In-8, 252 p. avec grav. 10 fr. [6105

PERRIN (A.). Catalogue du médaillier de l'Académie de Savoie. Chambéry, imp. Bottero. In-8, 278 p. avec fig. et pl. 6 fr. 50. (Académie des sciences, belles-lettres et arts de Savoie, *documents*, vol. V.) [6106

SCHMIDT (Max.). Die Münzen u. Medaillen der Herzöge v. Sachsen-Lauenburg, nebst einleit. Metteilgn über das Münzwesen u. das Wappen d. Herzogtums. Mit 6 (5 Lichtdr.- u. 1 color. Stein-) Taf. u. e. Stammbaum-Tab. Ratzeburg, Schmidt. Gr. in-4, v-65 p. 7 fr. 80. [6107

Archäolog.-epigraphische mittheilungen aus Oesterreich-Ungarn. Herausgeg. von O. Benndorf u. O. Hirschfeld. VIII. Jahrg. (1884). Wien, Gerold et Ce. In-8, 128 p. et 3 planches. 12 fr. [6108

Noblesse et Chevalerie.

NOULENS (J.). Maison de Clinchamp, histoire généalogique. Paris, Champion. In-18, 112 p. [6109

DU GROSRIEZ (F.). Notice généalogique sur la famille de Flavigny de Liez. Amiens, imp. Delattre-Lenoel. In-8, 36 p. (Extrait de *la Picardie*, mai-juin 1884.) [6110

LE BOUCQ DE TERNAS (A.). Généalogie de la famille de Becquet de Mégille, fixée à Douai en 1532. Publié avec une préface par Félix Brassart, Douaisien. Douai, imp. Dechristé. Gr. in-4, XVI-127 p. [6111

LE BOUCQ DE TERNAS (A.). Recueil de la noblesse des Pays-Bas, de Flandre et d'Artois. Douai, imp. Dechristé. In-4, XII-458 p. [6112

Tiré à 150 exemplaires numérotés.

Biographie.

LÉVI (D.). Michel-Ange, l'homme, l'artiste, le citoyen. Traduction libre par Edouard Petit, agrégé de l'Université, professeur. Paris, Degorce-Cadot. Pet. in-8, 224 p. avec grav. et portrait. 1 fr. 50. [6113

MONOD (H. C.). La Jeunesse d'Agrippa d'Aubigné. Caen, Le Blanc-Hardel. In-8, 108 p. (Extrait des *Mémoires de l'Académie de Caen*.) [6114

AURELLE (T. d'). Notice biographique sur Benoist Maugue, écuyer, seigneur de la ville et vicomté d'Ennezat, docteur en médecine, conseiller-secrétaire du roi près le conseil supérieur d'Alsace (1657-1749). Clermond-Ferrand, imp. Malleval. In-8, 39 p. [6115

MONTVAILLANT (A. de). Jean Cavalier (1681-1740). Paris, Dentu. In-8, 139 p. [6116

GENEVAY (A.). Claude Callot. Paris, Delagrave. In-32, 95 p. avec vign. 25 cent. [6117

GENEVAY (A.). Jacques-Henri-Bernardin de Saint-Pierre. Paris, Delagrave. In-32, 93 p. avec vign. 25 cent. [6118

DESPREZ (C.). Desaix. Paris, Baudoin et Ce. In-18 j., 185 p. et 6 cartes. 3 fr. [6119

RABANY (C.). Les Schweighæuser, biographie d'une famille de savants alsaciens d'après leur correspondance inédite. Nancy, Berger-Levrault et Ce ; Paris, même maison. In-8, 132 p. et portrait. 6 fr. [6120

BÜCHNER (A.). Un philosophe amateur ; Essai biographique sur Léon Dumont (1837-1877), avec des extraits de sa correspondance. Paris, Alcan. In-12, 191 p. 2 fr. 50. [6121

BENOIT (D.). François Bonifas, professeur à la faculté de théologie de Montauban (1837-1878), souvenirs biographiques et méditations, recueillis par Daniel Benoit, pasteur. Paris, les librairies protestantes. In-12, 246 p. 1 fr. 50. [6122

NICARD (P.). Notice sur la vie et les travaux de M. Ferdinand de Lasteyrie du Saillant. Nogent-le-Rotrou, imp. Daupeley-Gouverneur. In-8, 52 p. [6123

BRAY (Anna Eliza). Autobiography of, born 1789, died 1883. New-York, Chapman and Hall. In-8, 354 p. 13 fr. [6124

DUQUÉNELLE (Victor), antiquaire rémois (1807-1883). Notice sur sa vie, ses travaux et ses collections, aux diverses œuvres, posthumes publiées par l'Académie de Reims. Reims, lib. Michaud. In-8, II-62 p. et portrait. (Notice

extraite des *Travaux de l'Académie de Reims.*) 3 fr. [6125

Apuntes biográficos del Cardenal Moreno. Madrid, imp. de Angel B. de Velasco. In-4, 8 p. 25 cent. [6126

OLIVE (J.). Vie de M. l'abbé Tarroux, fondateur des Sœurs minimes de la Doctrine chrétienne de Ceilhes, diocèse de Montpellier. Montpellier, Lépine. 2 vol. in-18 j. T. I, 448 p.; t. II, 488 p. [6127

GUÉRIN (L.). Le Docteur Augustin Fabre, notice biographique. Marseille, imp. Olive. In-8, 80 p. et portrait. [6128

EDWARDS (M. Betham). Elisabeth Carter, greek scholar, (Famous Women Library.) New-York, Griffith and Farran. In-12, 56 p. 1 fr. [6129

VASSALLO (Carlo). Sulla vita e sugli scritti di Carlo Witte. Firenze, tip. della *Rassegna nazionale.* 76 p. (Dalla *Rassegna nazionale.*) [6130

REINACH (J.). Léon Gambetta. Orné de deux dessins de Chaplain et de Benjamin Ulmann. Paris, lib. Alcan. In-12, 185 p. 60 cent. [6131

Le Comte de Paris, par R. H. 3e édition. Fontenay, Imp. vendéenne. In-12, 82 p. avec portrait. [6132

LAUW (Louisa). Vierzehn Jahre mit Adelina Patti; erinnerungen. Wien, K. Konegen. In-157 p. avec portraits d'Adelina Patti et du marquis de Caux. 4 fr. 25. [6133

OSSORIO Y BERNARD (M.). Galería biográfica de artistas españoles del siglo XIX, Madrid, Libr. de M. Murillo. In-4, à dos col. VIII-749 p. 26 fr. [6134

MONTANARI (Antonio). Gli uomini illustri di Faenza. Vol. I, parte I. Faenza, Conti. In-12, 140 p. 1 fr. 50. [6135

Histoire de l'Imprimerie. Bibliographie. Archives.

KLEMM (Commiss.-R. Heinr.). Johann Gutenbergs erste Buchdruck-Presse vom J. 1441. Wieder aufgefunden bei e. Neubau im ehemal. Gutenberg'schen Druckhause zu Mainz am 22. März 1856. [Aus: „Catalog d. Bibliograph. Museums".] Mit (lith.) Abbildg. Dresden, H. Klemm'. In-8, 15 p. 1 fr. [6136

JARRY (L.). Les Débuts de l'imprimerie à Orléans. Orléans, Herluison. In-8, 42 p. et planche. (Extrait des *Mém. de la Soc. archéolog. de l'Orléanais.*) [6137

ANDRIEU (J.). La Censure et la Police des livres en France sous l'ancien régime: Une saisie de livres à Agen en 1775. Agen, Michel et Médan. In-8, 47 p. 2 fr. 50. [6138

LOISELEUR (J.). Les Larcins de M. Libri à la bibliothèque publique d'Orléans. Orléans, Herluison. In-8, 12 p. (Extrait du *Bulletin de la Société archéologique de l'Orléanais.*) [6139

Catalogue de la bibliothèque du Dépôt de la guerre. T. II. Paris, imp. nationale. In-8, II-539 p. [6140

Ministero della Guerra. Catalogo della sua Biblioteca (1 luglio 1884). Roma, tip. Forzani e C. In-4, 191 p. [6141

Progetto di Regolamento per la Biblioteca Comunale, per l'Archivio storico e per il Museo di Mantova. Mantova, tip. Segna. In-8, 11 p. [6142

ALVAREZ DE LA BRAÑA (R.), archivero-bibliotecario. Biblioteca provincial Legionense. Su origen y vicisitudes, ilustrado con datos bibliográficos y estadísticos, las memorias anuales de 1881 y 1882, y los índices de manuscritos, incunables, raros y curiosos. Publicado por acuerdo y á expensas de la Excelentísima Diputación de la provincia. Leon, imp. Provincial. Madrid, Murillo. In-4, 91 p. 2 fr. 60. [6143

Katalog der Bibliotek des k. k. österreichischen Museums f. Kunst u. Industrie. Ausg. im Decbr. 1883. Wien, Gerold & Co. Gr. in-8, XVI-581 p. 6 fr. 35. [6144

ANDREUCCI (Ott.). Dei manoscritti di Fr. Redi, M. Malpighi, L. Bellini e Ant. Cocchi, nella Marucelliana e Biblioteca medica fiorentina: illustrazione storico-biografica. Bologna, Soc. tipogr. già Compositori. In-16, 70 p. [6145

BENEDETTUCCI (Clemente). D. O. Biblioteca recanatese; fasc. I, II, III, IV, V. Recanati, tip. Simboli. In-8, 160 p. [6146

Bozza di una Bibliografia degli scritti stampati da Cesare Cantù. Torino, stamperia Reale, ditta G. B. Paravia e C. di I. Vigliardi. In-16, 90 p. [6147

Tiré seulement à 100 exempl.

ALVAREZ DE LA BRAÑA (R.). Siglas y abreviaturas latinas, con su significado, por órden alfabético, seguidas del calendario romano y de un catálogo de las abreviaturas que se usan en los documentos pontificios. León, imp. y lib. de Rafael Garzo é hijos. In-4, 215 p. 4 fr. 50. [6148

LEX (Léonce), archiviste départemental. Rapport sur le service des archives départementales, communales et hospitalières du département de la Haute-Saône (exercice 1883-1884), contenant l'indication des titres de famille (A-L). Vesoul, tip. L. Cival fils. In-8, 16 p. [6149

Non mis dans le commerce.

LEDIEU (A.). Archives d'Abbeville. Inventaire analytique des dénombrements de seigneuries. Paris, Picard. In-8, 36 p. 2 fr. (Extrait de la *Picardie*, mars et avril 1884). [6150

SOMMAIRES DES RECUEILS PÉRIODIQUES.

PÉRIODIQUES FRANÇAIS

L'ASTRONOMIE.

Octobre C. Flammarion : La direction des ballons. — C. amiral Mouchez : La photographie du ciel. — Les astres obscurs. — C. Flammarion : L'histoire de la terre. — Explosions dans le soleil. — Lunette astronomique et télescope fixe. — Nouvelles de la science. — Observations astronomiques. — Figures.

BULLETIN DE LA SOCIÉTÉ DE L'HISTOIRE DU PROTESTANTISME FRANÇAIS.

Octobre. Fête de la réformation. — J. Bonnet : Les quatre martyrs de Dijon (1557).— Testament de Charlotte de Bourbon, princesse d'Orange. — Voyage d'Antoine Court en Suisse. — Bibliographie. — Varia.

BULLETIN D'HISTOIRE ECCLÉSIASTIQUE DES DIOCÈSES DE VALENCE, ETC.

Septembre-Octobre. Abbé Toupin : Justine de la Tour-Gouvernet. — Dr Francus : Visite des églises du Bas-Vivarais en 1675. — Bellon : Commandeurs de Saint-Vincent-les-Charpey. — U. Chevalier : Représentations théâtrales en Dauphiné de 1484 à 1535. — Abbé L. Chosson : Chronique du diocèse de Valence.

BULLETIN DU BIBLIOPHILE.

Juin-Juillet. H. Moulin : Le palais et l'académie au XVIIe siècle. — Les bibliothèques de province. — Bar. Ernouf : Causeries d'un bibliophile. — Manuscrits de la bibliothèque du Vatican. — Nécrologie. — Nouvelles et variétés.

BULLETIN ÉPIGRAPHIQUE.

Juillet-Août. Héron de Villefosse : Les Inscriptions d'Afrique.— J. B. Mispoulet : Des *spurii*. — C. Jullian : Inscriptions funéraires de Thenæ.— R. Cagnat : Cours d'épigraphie latine. — Correspondance. — Bibliographie. — Académies et corps savants. — Revues et périodiques. — Chronique.

LA CHAINE D'UNION.

Octobre. Premier Paris. — Travaux des ateliers. — Nouvelles et faits divers. — Franc-maçonnerie étrangère. — Documents historiques. — L'histoire maçonnique. — Dernières nouvelles.

COMPTES RENDUS DE L'ACADÉMIE DES SCIENCES MORALES.

Octobre. L. Levasseur : Statistique de l'enseignement populaire. — Courcelle-Seneuil : Rapport sur le prix Bordin. — E. Boutmy : L'étude des constitutions étrangères. — F. Passy : Le vrai et le faux amour. — G. Lagneau : L'émigration de France. — P. Deschanel : Politique française en Océanie. — Rapports verbaux et communications diverses. — Séances.

LE CORRESPONDANT.

10 *Octobre*, L. de Gaillard : La monarchie de juillet pendant les six premières années. — Vicomte de Meaux : Le protestantisme, la papauté et la France au XVIe siècle. — D. Cochin : La nouvelle loi scolaire en Belgique. — J. Lacointa : La convention de Genève et les sociétés de la croix rouge.— R. de Montfort : La roche Saint-Jude. — A. Delair : Les pèlerins du bourg de Ratz. — B. Seigny : La légende de sainte Béga. — Mélanges. — Revue des sciences. — Chronique politique.

COSMOS, LES MONDES.

Septembre. Astronomie.— Archéologie. — Agriculture. — Arts. — Aérostation. — Médecine. — Enseignement. — Horticulture. — Tour du monde. — Anthropologie. — Inventions. — Sociétés savantes. — Causerie — Micrographie. — Travaux publics. — Arts économiques.— Variétés. — Récréation. — La science au foyer. — Correspondance.

L'EXPLORATION.

5 *Septembre*. Brazza et Stanley. — P. Boutet : Les ports de la Chine ouverts au commerce. — L. Delavaud : Notes sur le Maroc. — A. Marseille : Le Dr Pavy. — Politique coloniale de la France. — Nouvelles. — Correspondance. — Nécrologie. — Bibliographie. — 1 carte. — 12. L'expédition Greely. — Brazza et Stanley.— Politique coloniale de la France. — Nouvelles. — Sociétés savantes. — Bibliographie. — Correspondance. — 19. Romanet du Caillaud : Cheick-Said. — L. Delavaud : La question du Congo. — Brazza et Stanley. — Politique coloniale de la France. — Nouvelles. — Sociétés savantes. — 1 carte de la Chine.— 27. Le Paraguay. — Politique coloniale de la France.— Nouvelles. — Sociétés savantes. — Bibliographie. — Nécrologie.

LA FRANCE JUDICIAIRE.

Septembre. C. Constant : Le rétablissement du divorce en France. — M. Lenel

de Neuville : Etude de droit rural. — Législation et jurisprudence.

LA FRANC-MAÇONNERIE DÉMASQUÉE.

Octobre. La Franc-maçonnerie, société de bienfaisance. — La Franc-maçonnerie comme régime social. — Les moyens de la combattre. — La Franc-maçonnerie en Néerlande en 1879. — Les loges et les sociétés catholiques de bienfaisance. — Chronique. — Bibliographie.

GAZETTE DES BEAUX-ARTS.

Octobre. P. Mantz : Exposition rétrospective de Rouen. — C. Ephrussi : A propos d'Adriaen Brouver. — É. Bonnaffé : Le mausolée de Claude de Lorraine. — C. Yriarte : Les portraits de Lucrèce Borgia. — E. Muntz : Jacopo Bellini et la renaissance italienne. — C. Ephrussi : La mosaïque de l'Abside du Panthéon. — Lecoy de la Marche : La miniature en France. — 35 gravures.

JOURNAL DES ÉCONOMISTES.

Octobre. G. de Molinari : Malthus. — E. Lamé-Fleury : Révision des tarifs des chemins de fer. — A. Raffalovich : Loi sur les sociétés anonymes en Allemagne. — M. Black : Publications économiques de l'étranger. — H. Tache : Le 54e congrès de l'association britannique. — Correspondance. — Société d'économie politique. — Comptes-rendus. — Chronique. — Bibliographie.

JOURNAL DES SAVANTS.

Septembre. Barthélemy-Saint-Hilaire. — Le Bhâgavata-Purâna. — Ch. Levêque : L'expression dans les beaux-arts. — Alfred Maury : Œuvres de A. de Longpérier : — E. Egger : Mélanges Graux. — M. Berthelot : Des origines de l'alchimie et des œuvres attribuées à Démocrite d'Abdère. — Nouvelles littéraires.

Octobre. E. Caro. Essai sur le génie dans l'art. — J. Bertrand. Nicolas Blanc. — Gaston Paris. La Légende de Rome au moyen âge. — H. Wallon. Correspondance de M. de Rémusat. — Nouvelles littéraires.

JOURNAL DES SCIENCES MILITAIRES.

Septembre. Le sous-officier et les cadres subalternes. — E. Simond : La tactique des feux. — Le raid et les sapeurs à cheval. — La cavalerie des alliés en 1813. — Les manœuvres à pied dans l'artillerie de campagne. — Cap. Kien : L'alimentation du soldat. — Les livres militaires. — Cartes.

LE LIVRE.

Octobre. A. Pauly : Boileau et Boursault. — Champfleury : Caragueuze. — Chronique du livre. — 1 gravure hors texte. — Bibliographie moderne.

MATÉRIAUX DE L'HISTOIRE DE L'HOMME.

Octobre. L'association française en congrès à Blois. — Nouvelles et correspondance. — Nécrologie.

MÉLUSINE.

Octobre. Les Védas réduits à leur juste valeur. — Enquête sur la voie lactée. — Enquête sur la Grande-Ourse ; sur les vaisseaux fantastiques. — Bibliographie.

LES MISSIONS CATHOLIQUES.

Septembre. Norvège. — Nouvelles de la Propagande. — Départ de missionnaires. — Informations diverses. — R. P. Holley : A travers les pays du Niger. — Guerlach : Chez les sauvages Barhnards. La mission de l'Arrakan. — Gravures.

Octobre. Carthage. — Mélanésie et Micronésie. — Nouvelles de la propagande. — Départ de missionnaires. — Informations diverses. — R. P. Holley : A travers les pays du Niger. — R. P. Amandolini : La mission de l'Arrakan. — Desgodins : Une mission de l'Himalaya. — Maduré. — R. P. Moyse : Excursion dans le Liban. — Kouang-tong. — Japon. — Nécrologie. — Bibliographie. — Dons. — Gravures.

LA RÉFORME SOCIALE.

1er *Octobre.* A. Fougerousse : La crise industrielle en France. — Dr W. Kaempfe : L'agriculture dans une province autrichienne. — A. Matthieu : La famille rurale dans les Cévennes — A. Gibon : La compagnie houillère de Mariemont. — Lebrument : L'antagonisme dans l'enquête parlementaire. — E. Nottinger : La concurrence étrangère. — Chronique. — 15. A. Feyeux : La participation aux bénéfices. — L. Roches : La colonisation en Algérie. — A. Mathieu : La famille rurale des Cévennes. — V. Brants : Société belge d'économie sociale. — A. Delaire : Unions de la paix sociale. — Société d'économie sociale.

REVUE BRITANNIQUE.

Octobre. Souvenirs de Charles Reade. — La passagère de l'Arcostook. — A travers le Canada. — La géographie de l'Odyssée. — La lèpre. — Correspondance d'Orient, d'Allemagne, d'Italie, de Londres, d'Espagne. — Chronique et bulletin bibliographique.

REVUE CATHOLIQUE DE BORDEAUX.

Octobre. L. Drouyn : Vendanges. — L. de Gouvéa : Une épidémie en 1629. — A. de Lantenay : Journal du voyage à Paris du card. de Sourdis en 1608. — Essais d'exégèse. — Nominations ecclésiastiques, etc. — 1 grav

REVUE CATHOLIQUE DES INSTITUTIONS ET DU DROIT.

Octobre. G. Desjardins : Le concordat. — E. Flornoy : Le divorce à Rome. — J. Bresson : La criminalité en France. — Dr V. Pappafava : Le droit international privé. — J. Bourgeois : Jurisprudence scolaire. — Chronique. — Bibliographie.

REVUE CHRÉTIENNE.

Octobre. F. de Pressensé : Conférence sur Gladstone. — Roman et poésie champêtres. — G. Steinheil : Du caractère de Dieu. — Correspondance. — Bibliographie. — Revue du mois.

REVUE CRITIQUE D'HISTOIRE ET DE LITTÉRATURE.

7 *Juillet.* H. Weil : Agamemnon, d'Eschyle. — A. Geffroy : La voie Appienne, par Andræ. — T. de Laroque : Les huguenots et les gueux, par Kervyn de Lettenhove. — Thèses. — Chronique. — Académie des inscriptions. — Société des antiquaires. — 14. J. Halévy : La civilisation babylonienne, par Schrader. — G. Paris : Le blason populaire de la France. — Thèses. — Chronique. — Académie des inscriptions. — Société des antiquaires. — 21. La civilisation babylonienne. — T. de Laroque : Questions angevines, par C. Port. — Thèses. — Correspondance. — Chronique. — Académie des inscriptions. — Société des antiquaires. — 28. T. de Laroque : L'Université de Caen, par A. de Bourmont. — Larroumet : Les précieuses ridicules, de Molière. — Thèses. — Société des antiquaires.

4 *Août.* A. Martin : Lexique d'Aristophane, par Bachmann. — C. Jullian : Les fouilles de Sanxay, par Hild. — M. Bonnet : La guerre des Gaules, de César. — T. de Laroque : Pierre de Paschal, par Bonnefon. — Variétés. — Chronique. — Académie des inscriptions. — 11. R. Duval : Grammaire hébraïque, par Preiswerk. — P. A. Lejay : Lexicographie et grammaire latines. — A. Delboulle : Ghillebert de Lannoy. — F. Decrue : Mémoires du baron de Vitrolles. — E. Bourgeois : Politique orientale de l'Autriche. — Chronique. — 18. A. Deboulle : Histoire de Rouen, par Lefort. — J. J. Villerand : Exposition des œuvres de Wiclyf, par Thomson. — L. Léger : Gornicki, par Lorwenfeld. — L. Beulœew : Etudes albanaises, par Meyer. — Les protestants en Belgique, par Hubert. — Dumouriez, par Monchanin. — Chronique. — 25. A. Darmesteter : Voyage de Charlemagne à Jérusalem et à Constantinople, etc. — Correspondance. — Thèses. — Chronique.

REVUE DE BRETAGNE ET DE VENDÉE.

Octobre. Harvut : Jacques Cartier. — O. de Gourcuff : Le mouvement poétique en Bretagne de 1830 à 1848. — A. de Courcy : Sous ma fenêtre. — P. Sébillot : Quelques livres populaires imprimés à Dinan. — Poésie bretonne. — R. Kerviler : La Bretagne à l'Académie française. — L'abbé P. Grégoire : Le rétablissement du culte dans le diocèse de Nantes. — Chronique. — Bibliographie.

REVUE DE CHAMPAGNE ET DE BRIE.

Septembre. P. Pellot : La famille de Chartongne. — C. Savetiez : Maison de Dampierre Saint-Dizier. — Le doct. Chambon de Montaux. — J. de Vroil : L'administration des haras. — G. Hérelle : Archives de la Marne. — Nécrologie. — Bibliographie. — Chronique. — Mélanges.

REVUE DE GÉOGRAPHIE.

Octobre. A. Moulle : La Sierra Nevada. — M. Jametel : La Corée avant les traités. — C. Labarthe : La Méditerranée asiatique. — Le mouvement géographique. — L. Drapeyron : La méthode topographique et l'école de géographie. — Correspondance. — Nouvelles. — Une carte.

REVUE DES BASSES-PYRÉNÉES ET DES LANDES.

Octobre. L. Laborde : Hugues, biographie. — I. Salles : La dépouille du maïs. — A. Montaut : Qui sait ? — Chronique.

REVUE DES DEUX-MONDES.

1er *Octobre.* V. Cherbuliez : Olivier Maugant. — E. Caro : Les dernières années d'un rêveur. — H. de La Ferrière : Marguerite de Valois. — R. de Bonnières : Les Monach. — M. Block : L'agriculture allemande. — H. Blaze de Bury : L'opéra. — G. Valbert : Berthold Auerbach. — Revue littéraire. — Chronique de la quinzaine. — Bibliographie. — 15. V. Cherbuliez : Olivier Maugant. — A. Barine : Madame Carlyle. — H. Baudrillart : Les populations de la Bretagne. — R. de Bonnière : Les Monach. — E. Daireaux : La colonie française de Buenos-Ayres. — E. Blanchard : La nouvelle Zélande. — Revue dramatique. — Chronique. — Bibliographie.

REVUE DES QUESTIONS HISTORIQUES.

Octobre. L'abbé L. Duchesne : Vigile et Pélage. — Etude sur l'histoire de l'église romaine au milieu du VIe siècle. — C. Gérin : La légation du cardinal Chigi en France (1664). — Vicomte Guy de Bremond d'Ars : Les conférences de Saint-Brice entre Henri de Navarre et Catherine de Médicis (1586-1587). — V. Pierre : Les émigrés et les commissions militaires après fructidor. — Ad. Tardif : Le livre blanc de Toulouse. — A. de Bar-

thélemy : L'émigration bretonne en Armorique. — L. Lecestre : Le chevalier au XIIe siècle. — Comte H. de La Ferrière : Les Huguenots et les Gueux. — Comte de Puymaigre : La correspondance de Mallet du Pan avec la cour de Vienne. — G. Gandy : Les mémoires du prince de Metternich. — Gustave Masson : Courrier anglais. — Marius Sepet : Chronique. — Fr. de Fontaine : Revue des recueils périodique. — Bulletin bibliographique.

REVUE DU MONDE CATHOLIQUE.

1er *Octobre*. A. Delaporte : L'organisation du travail. — P. Fontaine, S. J. : Le naturalisme dans la prédication. — Clarisse Bader : Nos aïeules les Germaines. — B. de Montmélian : Le siècle de sainte Solange. — E. Loudun : Souvenirs d'Italie. — C. Legrand : Le roman de ma grand'mère. — A. Savine : Une chronique castillane du XVe siècle. — Chronique. — Mémento chronologique. — 15. J. de Bonniot, S. J. : Diderot. — C. Bader : Nos aïeules. — C. Buet : François Coppée. — Loky : La presse en Angleterre. — Comte J. d'Estampes : Le passage du Nord-Est. — C. Legrand : Le roman de ma grand'mère. — E. Loudun : Souvenirs d'Italie. — Les livres récents d'histoire. — Chronique générale. — Mémento chronologique.

REVUE DU MONDE LATIN.

Octobre. D. M. Silvela : Le jury criminel en Espagne. — J. Blancard : Al. Mavrocordato. — C. Lavenir : Une préméditation. — G. de Frézals : La liberté linguistique en France. — C. Buet : La jeunesse de Richelieu. — A. Vingtrinier : La bataille de Nézib. — Poésies. — Politique. — Chronique. — Livres et revues.

REVUE LYONNAISE.

Août. L. Niepce : Le président Baudrier. — Sonnets. — L. Vedel : A travers le Vivarais. — F. Collet : L'exposition de Turin. — R. Roux : L'atlantide. — Poésies. — Bibliographie. — Sociétés savantes. — Chronique. — Revues.

REVUE MARITIME ET COLONIALE.

Octobre. Bellot : Adoption d'un premier méridien. — Canons de gros calibre en 1884. — O. Brunet : L'instruction publique à la Réunion. — Deconte : Modification du niveau marin. — La frégate *la Minerve*. — Neveu : Administration de la marine. — G. Félix : Méthode des distances lunaires. — Programme de la flotte allemande. — Cavelier de Cuverville : Le sextant binoculaire du cap. de Magnac. — L. Crémazy : Notes sur Madagascar. — Chronique. — Comptes-rendus. — Cartes.

LA REVUE NOUVELLE.

1er *Octobre*. Causes générales de la guerre de 1870. — Dr J. Estienne : Les grandes épidémies. — H. Deloncle : Premier concours national de tir. — P. Bourget : Cruelle énigme. — G. Guillaumet : Tableaux algériens. — H. de Ronchaud : Un roman dans la montagne. — A. Bernard : Le rôle occulte des Anglais au Soudan. — Revue du théâtre. — Lettres politiques. — Chronique politique. — Bibliographie.

NOUVELLE REVUE HISTORIQUE DU DROIT.

Septembre-Octobre. Villequez : De la faculté accordée à l'héritier de revenir sur sa rénonciation. — Glasson : Rapport sur le prix Kœnigswater. — M. Prou : Coutumes de Lorris. — Variétés. — Comptes rendus bibliographiques.

LA REVUE NOUVELLE D'ALSACE-LORRAINE.

Octobre. Journal d'un Alsacien durant le blocus de Wœsel en 1814. — A. Legrelle : A travers la Saxe. — G. d'Orcey : Les couches sociales. — La société de Strasbourg. — Correspondance.

REVUE PHILOSOPHIQUE.

Octobre. G. Bouchet : La biologie aristotelique. — J. Delbœuf : La matière brute et la matière vivante. — T. Ribot : Les bases intellectuelles de la personnalité. — B. Perez : Les théories de l'éducation. — Analyses et comptes rendus. — Périodiques étrangers.

REVUE POITEVINE ET SAINTONGEAISE.

Septembre. A. Letellé : La mer et les huîtres à Niort. — G. de Brémond d'Ars : Jean de Vivonne et le Corsaire Barberoussette. — Chronique. — Bibliographie. — Correspondance. — Gravures.

REVUE POLITIQUE ET LITTÉRAIRE.

4 *Octobre*. — H. G. Montferrier : La patrie hongroise. — G. Bigot : Le latin et le grec. — J. Guillemot : Roger de May. — Bérard-Varagnac : La religion de l'avenir. — L. Quesnel : Le Canada. — Causerie littéraire. — Notes et impressions. — 11. Li-Hung-Chang et le commandant Fournier. — F. Bouillier : L'abbé de Prades. — F. Sarcey : Souvenirs personnels. — A. Brossier : Les émotions d'un empoisonneur. — Chronique anglaise. — La ville et le théâtre. — 18. Li-Hung-Chang et le gouvernement français. — J. Lemaitre : Questions d'esthétique. — F. Sarcey : Souvenirs personnels. — J. Berr : Claude Baton. — Causerie littéraire. — La ville et le théâtre.

REVUE SCIENTIFIQUE.

4 *Octobre*. Lord Rayleigh : Les pro-

grès de la physique. — Paris port de mer. — H. Romanes : La simulation de la mort. — Le commerce de la Chine. — Causerie bibliographique. — Académie des sciences. — 11. Young : Les problèmes actuels de l'astronomie. — Le libre échange. — De Sède : La ligne latérale des poissons osseux. — G. Dallet : L'institut géographique d'Espagne. — Revue d'anthropologie. — Académie des sciences. — Correspondance et chronique. — 18. E. Lucas : Le calcul mental. — L'artillerie de montagne. — G. J. Romanes : La domestication des animaux. — Causerie bibliographique. — Académie des sciences. — Correspondance et chronique.

ROMANIA.

Avril-Juillet. H. Morf : La chanson du pèlerinage de Charlemagne. — E. Schwan : La vie des anciens pères. — P. Meyer : Nouvelles catalanes inédites. — J. Cornu : Mélanges espagnols. — G. Pitré : Le tradizioni popolari in Sicilia. — Mélanges. — Comptes rendus.

LE SPECTATEUR MILITAIRE.

Octobre. P. Lehautcourt : Les grandes manœuvres en 1884. — L. Samion : Le recrutement en France et en Allemagne. — Souvenirs militaires du baron Hulot. — L'expédition anglaise en Egypte. — N. Desmaisons : Les grandes manœuvres en Allemagne. — Modifications dans l'armée italienne. — Chronique. — Correspondance. — Revue de la presse militaire étrangère. — Bibliographie.

LE TOUR DU MONDE.

4 *Octobre*. — A. Thouar : A la recherche de la mission Crevaux ; 13 dessins. — 11. Id. : id. ; 12 dessins. — 18. Id. : id. ; 11 dessins.

PÉRIODIQUES ÉTRANGERS

CENTRALBLATT FÜR BIBLIOTHEKSWESEN.

Septembre-Octobre. K. Müller : Nouvelles communications sur Janos Lascaris et la bibliothèque Médicis. — Grœsel : Sixième assemblée générale de l'association des libraires américains. — Communications de et sur les bibliothèques. — Comptes rendus. — Bibliographie des bibliothèques. — Notices et nouvelles.

GÖTTINGISCHE GELEHRTE ANZEIGEN.

15 *Août*. Lemme : Autobiographie, par Martensen. — Bayer : Histoire de l'empire allemand sous Frédéric III et Max I, par Buchmann. — Himly : Premiers principes de grammaire chinoise, par Gabelentz. — Krauss : Soixantième annuaire de la Société silésienne pour la civilisation de la patrie. — Stern : Chronique de Villinger, de 1495 à 1533, par Roder. — Vogt : Histoire de la littérature allemande, par Hirsch. — Minor : Lettres de Reinhard à de Villers.

DAS HEILIGE LAND.

4e *Livraison*. Communications sur la vie, les mœurs et les coutumes des fellah de Palestine. — L'Eglise grecque-unie en Orient. — Missions catholiques en Syrie, Arménie et Chaldée. — Une voix française sur la colonie allemande de Caïpha. — Nouvelles découvertes à Jérusalem.

HISTORISCH-POLITISCHE BLÄTTER.

16 *Septembre*. Les jours de Tribur et de Canossa (fin). — Les cantiques catholiques allemands. — Contributions à l'histoire de la guerre de trente ans. — Le congrès de révision en France. — Le concert européen. — Abrégé de l'histoire de la philosophie de P. Haffner. — Voyage en Ecosse.

DIE KATHOLISCHE BEWEGUNG.

14e *Livraison*. Un chapitre sur la félicité publique produit par le libéralisme. — L'encyclique de Léon XIII contre la franc-maçonnerie. — Unité primitive du langage. — Tombes des héros dans le Soudan. — Bibliographie.

LITERARISCHE RUNDSCHAU.

1er *Septembre*. Baumgartner : Les œuvres de Droste-Hülshoff. — Schanz : Prolégomènes au N. T. grec de Tischendorf, par Gregory. — Stahl : Apologie du christianisme, par Weiss. — Schneid : L'idée du beau dans la philosophie de saint Thomas, par Vallet. — Pastor : Histoire de la papauté pendant la période de la Réforme, par Creighton. — Knöpfler : Dissertations sur l'histoire ecclésiastique par Jungmann. — Notices. — 15. Gutberlet : L'ecclésiaste, par Bickell. — Schanz : Vie de Jésus, par Edersheim. — Bellesheim : Analecta de Rothe ; persécutions endurées par les catholiques en Irlande. — Funk : La charité chrétienne au moyen âge, par Ulhorn. — Schmid : De l'influence du concile de Trente sur la littérature, par Dejob. — Scherer : Hincmar de Reims, par Schrörs. — Notices.

LITERATURBLATT FUR GERMANISCHE UND ROMANISCHE PHILOLOGIE.

Août. Misteli · Origines ariacæ, par Penka. — Pietsch : Œuvres de Luther,

édition critique. — Liebrecht : La superstition au moyen âge, par Meyer. — Waetzoldt : La poésie populaire en France.

Septembre. — Schröer : Etude sur la angue anglaise au XIVe siècle. — Schuchardt : Esquisses africaines ; fables créoles, par Héry.

DAS MAGAZIN FUR DIE LITERATUR DES IN- UND AUSLANDES.

30 *Août.* Emden : Un Français sur l'Allemagne.

6 *Septembre.* Keil : Religion et darwinisme. — 13. Semmig : La Chine et la France. — 27. Pzoelss : Pierre Corneille. — Loewenthal : Plus papiste que le pape.

NEUER ANZEIGER FUR BIBLIOGRAPHIE UND BIBLIOTHEKWISSENSCHAFT.

Octobre. Gazettes de Goettingen. — La bibliothèque du couvent des Franciscains à Raguse. — Table chronologique des écrivains anglais et américains et des écrits anonymes sur la sténographie. — Bibliographie et mélanges.

SITZUNGSBERICHTE DER AKADEMIE DER WISSENSCHAFTEN ZUR BERLIN.

3 *Avril.* Waitz : Sur les Gesta Friderici I. — Diels : Gorgias et Empédocle. — 24. Kirchhoff : Des sources de Thucydide. — Schroeder : Nouvelles inscriptions de Palmyre.

1er *Mai.* Curtius : Eleusinion et Pélargikon : — 8. Schérer : Mars Thingous. — 29. Tobler : Le manuscrit de Berlin d'Huon d'Auvergne. — Conze : Statue tombale de Tarente.

19 *Juin.* Zeller : Sur la première édition de l'*Ethique de Genlinex.*

3 *Juillet.* Du Bois Raymond : Eloge de Diderot. — 10. Max Duncker : Sur la paix dite de Cimon. — Noeldeke : Inscriptions antiques de Teima (Arabie). — 24. Güssfeldt : Un voyage dans les Andes centrales. — 31. Laudauer : Sur l'inscription d'une synagogue trouvée à Palmyre, par Enting. — Bücking : Sur les couches antiques des environs d'Athènes. — Mommsen : Sur les Césars d'Aurélius Victor.

STIMMEN AUS MARIA-LAACH.

Septembre. Bref pontifical sur les congrégations. — Löffler : Les congrégations de la Sainte Vierge. — Beissel : L'archevêque Albert de Trèves et la question byzantine. — Wosaman : Les fourmis du jardin des dieux. — Beaumgartner : De Thorshavn à Reykjavik. — Bibliographie.

—

THE ACADEMY.

23 *Août.* Legends of the Panjab, by Cap. Temple. — Our Seamarks, by Edward. — History of Norfolk, by Mason. — Methods of study, by Mrs. Boole. — Translation of Arrian, by Chinnock. — F. T. Marcial : A new edition of La Fontaine. — Life of Mohammed, by Keehl. — Maps of Mycenae, by Steffen. — 30, Hibbert Lectures, by Reville. — Obiter dicta. — Nonconformity in Herts, by Urwick. — Dissertations on Hosea, by Sharpe. — Basque folk-lore, by Vinson.

6 *Septembre.* John de Witt, by Lefebvre-Pontalis. — Countess of Albany, by Vernon Lee. — Prairie experiences, by Skerperd. — Ancient and modern Britains. — Bair Lectures, by prof. Dickson. — Provenzal Sermons of the XII century. — 13. Introduction to the digest, by Roby. — Marcus-Aurelius, by Watson. — In the land of marvels. — The sources of unitarian christianity.

20 *Septembre.* Book of Sindibab, by Clouston. — Translations of latin poetry. — From England to Ceylon, by Mitford. — Old latin text of Matthew, by Wordsworth. — Life of Lessing, by Duntzer. — 27. Bibliography of printing. — Summer, by Thoreau. — Law of nations, by T. Twiss. — At home in Paris. — Lincolnshire survey, by Greenstreet. — French bible in the middle age, by Berger.

4 *Octobre.* The woman question in Europe. — Charles Wishehead, by M. Bell. — Babylonian life and history, by Budge. — Cap. J. Smith of Virginia. — The british museum catalogue of early english books. — Some old french reprints. — 11. The Duke of Leeds. — Hill tribes of Bengal, by Mackenzie. — Life of Nicoll, by Drummond. — The greek philosophers, by Benn. — Costarica in the XVI th century, by Peralta.

BLACKWOOD'S MAGAZINE.

Septembre. The waters of Hercules. — Three young novelists. — The people and the army. — M. Mayor. — The world's oil. — Fiddlers three. — The Mahdi of Midlothian. — Hurrah for the lords.

Octobre, Shakespeare's female characters. — The waters of Hercules. — Scottish capital abroad. — The Soudan and Abyssinia. — Wise saws and modern instances. — The last words of Joseph Barrable. — *De Mortuis.* — Coming into port. — The franchise bill. — The second autumn session.

THE BRITISH QUARTERLY REVIEW.

Octobre. Federalism and the british empire. — Pascal's Pensées. — The theory of christian socialism. — The irish rebellion of 1611. — The authority of the Bible. — The original home of the Aryans. —

Dr Ward on determinism and free-will, — The character and the poetry of Mme de Sévigné. — The political Struggle of the day. — Contemporary review,

THE CONTEMPORARY REVIEW.

Septembre. G. Smith : The conflict whith the Lords. — The Purgatorio of Dante. — W. Clark : Sea stories. — H. Lee : House boarders and Dayboys. — Rev. Brooke : Jacob's answer to Esaü'cry. — Dowden : Writings on Shelley. — W. Barry : Science and religion. — Rev. H. B. Haweis : The late duke of Wellington. — E. Arnold : A Bihari Mill Song. — Further thoughts and apparitions. — Contemporary life and thought in Italy. — Contemporary records.

Octobre. Reform of the house of lords. — Gœthe. — Socialism as government. — Flying and balloon steering. — The American painted by themselves. — A national school of forestry. — Mechanical modes of Worship. — Electoral districts. — Contemporary life in the United-States. — Contemporary records.

DUBLIN REVIEW.

Octobre. O. Shippley : Dryden as an hymnodist. — Rev. W. Barry : The battle of theism. — Rev. J. R. Gradwell : Christianity in Lancashire. — Miss E. Clerk : Abyssinia and its people. — Rev. S. Malone : Vicissitudes of Vigil. — S. H. Little : The conversion of England. — The christian brothers at the health exhibition. — Science notices. — Catholic periodicals. — Notices of books,

THE EDINBURGH REVIEW.

Octobre. The works of Al. Pope. — Mountain observatories. — Klaus Groth. — Memoirs of the earl of Malmesbury. — John de Witt. — Aristotle's history of animals. — The irish massacres of 1641. — Boulger's history of China. — Memorials of the Merivale family. — The reform bill and the house of lords.

THE FORTHNIGTLY REVIEW.

Septembre. Lord Randolph : An antidote to agitation. — W. S. Lilly : Modern mysticism. — C. N. Jackson : Sport in Norway. — The question of the hour. — G. Mérédith : Diana of the Crossways. — Lord Cochrane : Concerning Chili. — E. Myers : Rhodes. — C. Norman : London wather supply. — Two colonial question. — E. Russell : Mr. Irving's work. — Home and foreign affaire.

Octobre. Is England a great European power? — The second duke of Wellington. — Ideas about India. — Ch. Reade's novels. — The house of lords as a senate. — Diana of the Crossways. — European cavalry. — The future of the Soudan. — Lord Salisbury. — Bernal Osborne. — Home and foreign affairs.

JOURNAL OF THE STATISTICAL SOCIETY.

Septembre. The fiftieth anniversary meeting. — J. Babino : Some statistics in Egypt. — R. Temple : General statistics of the british empire. — J. B. Martin : Media of exchange. — Miscellanea.

LONGMAN'S MAGAZINE.

Octobre. Jack's Courtship. — Norway once more. — Sea Sandgrass as a land Winner. — Ballade of middle age. — Was Matthew Prior a Dorsetshire man? — The hermit of Saint-Eugène. — Of abjectness, thougts on the longest day. — Madam.

MACMILLAN'S MAGAZINE.

Septembre. Rev. Cannon Creigt : The Northumbrian border. — Wilkes and lord Sandwich. — El plagio. — The decay of Genius. — A Genealogical Search. — Mitchelhurst place. — Review of the Month.

Octobre. J. G. Morison : Mark Pattison. — The canton de Vaud. — Steam, the Tyrant. — The capital of the Cyclades. — Newspapers and English. — Mitchelhurst place. — Review of the month.

THE MONTH.

Septembre. Rev. J. Stevenson : John Wyclif. — A. M. Clarke : A modern bishop. — M. Nethercotti : The choice of the flowers. — Rev. F. Goldie : Experiences of a Chaplain on an indian trooper. — Eliza Allen : Puritan New-England. — Baroness E. de Cosson : A modern pilgrimage to the holy land. — A. Yates : The Gospel's gemineness. — An Englishman's impressions of America. — Brantspere. — Reviews. — Literary record.

Octobre. Rev. J. Stevenson : John Wyclif. — Father Curci. — J. M. Capes : The Story of my life. — E. Mac-Mahon. — The United states military academy. — Aubrey de Vere : Murillo's Pictures. — A. Yates : The Gospel's genuineness. — E. Schreiber ; Gloves. — R. J. Kelly : A cooperative farm in Ireland. — Jas. Wenham : What shall we read? — J. R. Morell : Breakspere. — Reviews. — Literary record.

THE NINETEENTH CENTURY.

Septembre. Fr. Harrison : Agnostic metaphysic. — J. A. Cameron : Summer clouds in the Highlands. — Rev. J. Guinness : Chatter versus work in Parliament. — The dawn of the new Italy. — G. J. Romanes : The darwinian theory of instinct. — Lord Lymington : The opportunity of the peers. — M. Barry : The house of lords. — Agnes Lambert : Le-

prosy. — F. Bulkeley : English supremacy in the east. — Lord Norton : Imperial federation.

Octobre. Rev. F. Cody : Daily life in a modern monastery.— Charlotte O'brien : The emigrant in New-York. — A. C. Swinburne : Charles Reade. — Lady C. Milnes : A farm that pays. — Elisabeth Blackburn : Our deap and dumb. — Rev. H. Dunster ; England as a market garden. — L. Ashburner : The spoliation of India. — C. K. Paul : An experiment. — — Literature. — J. G. Hutchinson : Progress and Wages. — J. Beavington : The art treasures of Prussia. — J. P. Hennessy : Lord Beaconsfield's irish policy.

THE QUARTERLY REVIEW,

Octobre. The nature of democracy. — Aristophanes. — France under Richelieu. — Country life. — John de Witt. — Cricket. — Massillon. — The croker papers. — The house of lords and government.

THE TEMPLE-BAR MAGAZINE,

Septembre. A perilous secret. — Ralph Bernal Osborne. — Phases of the day. — How I got rid of my mother-in-law. — Personal reminiscences of Charles Reade. — The red manor. — Pictures from an island. — Life in St-Petersburg. — A bazaar in Paris. — Peril.

Octobre. C. Reade : A perillous secret. — On the reading of books. — Dr Beroni's secret. — Emma, lady Hamilton. — Réveille. — Emerson. — The necrologist. — A haunted Castle. — London stage. — Lines written when to leave England. — Miss Fothergill : Peril.

—

THE AMERICAN JOURNAL OF SCIENCE.

Septembre. S. P. Langley : The atmospheric absorption. — H. A. Hazen : Tornadoes. — J. E. Keeler : Absorption of radiant heat by Carbon dyoxide. — S. H. Scudder : Triassic insects. — O. A. Derby : Flexibility of Itacolumite. — S. W. Ford : Age to the glazedrocks. — G. F. Becker : The mineral Belts. — A. E. Nerrili : The remarkable marine Fauna of New England. — J. L. Campbell : Geology of the blue ridge. — Scientific intelligence.

Octobre. E. L Nichols : Duration of color impressions upon the retina. — J. S. Diller : Fulgurite. — G. H. Williams : Paramorphosis of pyroxene.— J. D. Danas Soutward ending of a great synclinal.— H. C. Lewis : Glaciation in Pensylvania South. — J. W. Mallet : Meteoric iron from Texas. — J. P. Coke : J. B. Duma.: — L. R. Eastman : New meteorite. — Scientific intelligence.

THE ATLANTIC MONTHLY.

Septembre. In war time. — Mediaval and modern punishment. — Old Salem shops. — The anatomizing of W. Shakespeare. — Under the Maple. — A Legend of Inverawe. — The piping Shepherd. — The lakes of upper Italy. — The story of the english magazines. — The despotism of party. — The volcanic eruption of Krakatoa. — Note mute, but inglorious. — A literary curiosity. — Recent fiction. — A bibliographical rarity. — The contributor's club. — Books of the month.

THE CATHOLIC WOLD.

Septembre. A. Cotte : Contemporaneus China. — A. Williams : My staff of age. — M. F. Egan : Philista. — H. L. Richards : Unitarian belief. — Rev. J. Talbot : Solitary island. — J. A. O'Shea : With the Carlists. — Mrs. C. Kent : The oratory in London. — E. G. Martin : Kasharine. — L. B. Binsse : Liquefaction of the blood of S. Jannarius. — New publications.

Octobre. Rev. C. A. Walworth : Inspiration.— Rev. J. Talbot : Solitary island. — A. M. Pope : Antigonism. — T. O'Neill : Ancient irish literary remains. — H. C. Walsh : A country editor's experience. — E. L. Didier : The piety of the french people. — R. M. Johnston : Shakspere's tragic lowers. — Catholic missions. — E. G. Martin : Katharine. — L. B. Binsse ; The blood of S. Jannarius. — New publications.

THE NEW ENGLANDER,

Septembre. Jonathan Edwards and the half-way Covenant. — J. Edwards as a man. — Conditions of success of spelling reform. — Qualities of matter related to the perception. — The first church at hatford. — The antichristian use of the Bible. — The condition of laboring classes in England. — Immortality and Evolution. — Underground Russia. — Taxation in the United-States. — Notices of the books.

THE NORTH AMERICAN REVIEW.

Juillet. Juries and Jurymen. — American economies. — Marriage and divorce. — The annexation of Canada. — Government telegraphy. — Private vengeance. — The future of the negro.

Août. The encroachments of capital.— The origin of Comets. — Are we a nation of Rascals. — Man and Brute. — The Drift toward centralization. — The american element in fiction. — Prohibition and persuasion.

Septembre. The basis of popular government. — The demand of the industrial spirit. — Inspiration and infallibility. — The need of liberal divorce laws. — Our remote ancestry. — The exclusion

of the Chinese. — Evils of the tariff system.

—

ANALECTA BOLLANDIANA.

(Trimestriel. — 15 fr. — Bruxelles.)

1884, 1re *livr.* Historia sanctæ Ursulæ et sociarum ejus. — Translatio sancti Eugenii Toletani ad monasterium bronense. — Acta græca sancti Eustathii martyris. — Catalogus Cod. hagiographicorum bibliot. Bruxellensis.

2e *livr.* Septililium sanctæ Dorotheæ. — Vita sancti Mevenni in Britannia. — Vita sancti Lonochili presbyteri et Agnophedæ virginis. — Catalogus cod. hagiog. bibliot. Bruxellensis. — De Cultu sancti Martini apud Turonenses. — Catalogus cod. hagiog. bibliot. Gandavensis.

—

BULLETIN BELGE DE GÉOGRAPHIE.

Mai-Juin. C. Ruelens : La [illegible] Pentinger. — A. Ramps : Le Congrès international des américanistes. — [illegible] zer : Le nouveau Mexique. — [illegible] commerciale. — Chronique géographique. — Bulletin trimestriel. — Actes de la Société.

REVUE BELGE DE NUMISMATIQUE.

1884, 4e *livr.* G. Cocheteux : [illegible] chaînement des systèmes monétaires. — G. Cumont : Un denier gaulois [illegible] T. M. Roest : Monnaies brabançonnes. — Nécrologie. — Mélanges. — [illegible] royale de numismatique.

ARTICLES LITTÉRAIRES DES JOURNAUX DE PARIS

Le Français. 1er septembre. Edmond Biré : Les voyageurs en France depuis la Renaissance, par Albert Babeau. — 2, 16, 30. L. M. : Recherches sur Molière. — 5. D. Ph. : Une nouvelle vie de sainte Thérèse. — 8. A. L. : Le collectivisme, par P. Leroy-Beaulieu. — 15, 22. Henry Cochin : L'Anneau du Nibelung, de Richard Wagner. — 19, 26. D. Ph. : Tableau de la littérature française de 1800 à 1815, par G. Merlet. — 20. Emmanuel Cosquin : Lettres d'un curé à ses paroissiens, par l'abbé Cognat. — 29. Saint-Ange : Souvenirs personnels, par Mme Adam.

La Gazette de France. 3 septembre. Castonnet-Desfosses : Les hovas. — 7. A. de Pontmartin : Madame Sand. — 14. Id. : Le roman contemporain. — 19. H. de Gaillard : L'abbé de Lagarde. — 21, 28. A. de Pontmartin : Lettres de M. Guizot — 30. Le Directoire.

Le Journal des Débats. 5 septembre. G. Charmes : Mme de Maintenon. — 10. A. Franck : Critique des systèmes de morale, par A. Fouillée. — 25. F. Charmes : Histoire de la monarchie de Juillet, par Thureau-Dangin. — 30. E. Renan : Henri Amiel.

Le Journal officiel. 1er septembre. G. Depping : Géographie; voyages. — 14. L'instruction primaire en Angleterre. — 22, 30. Le royaume du Cambodge.

Le Moniteur universel. 3, 4 [illegible] Castonnet-Desfosses : Madagascar. — Charles Reade. — 9. O. de Valambert et Cornudet. — 18. [illegible] Lagarde. — 11. V. Fournel : Bu[illegible] get et Emile Montégut. — 18. A. [illegible] Henri IV. — 20. E. Daudet : La Pierre le Grand. — 26. V. Fournel : romans de G. Ohnet.

Le Monde. 6, 7 septembre. M. [illegible] Esclaves, serfs et mainmortables. — P. Allard. — 10. A. de Ségur : [illegible] lembert et Cornudet. — 11. G. [illegible] Sakountala. — 20. M. Sepet : Les [illegible] toriques. — 26. A. de Ségur : [illegible] par Mistral.

La République française. 1er [illegible] Les Chinois peints par eux-[illegible] 15, 18. Les philosophes et la [illegible] française au XVIIIe siècle.

Le Temps. 7 septembre. E. [illegible] L'île Formose. — 22. F. Garay : [illegible] de Corneille. — 27, 28, 29. E. [illegible] Casimir Delavigne. — 30. E. [illegible] La crise actuelle de la morale.

L'Univers. 1er, 2, 13, 15 [illegible] Abbé J. Moniquet : Authenticité du sépulcre. — 5. C. Buet : Mme Fra[illegible] — 10, 17, 22, 30. Abbé Darvin : [illegible] et le tombeau de sainte Madeleine. — E. Tavernier : Un nonce du Pape [illegible] covie, par le R. P. Pierling, S. J.

SAINT-QUENTIN. — IMPRIMERIE J. MOUREAU ET FILS.

DEMANDES ET OFFRES

DEMANDES

Custine. Lettres à Varnhagen. — 1 vol. in-8, Muquardt, à Bruxelles. 5 fr.

Migne. Dictionnaire des Légendes.

Ch. Buet. A petite cloche grand son. Légendes du pays de Savoie. (Imprimé chez Barbau à Limoges.

Bibliothèque nationale (département des imprimés). Catalogue de l'Histoire de France. Tomes V et VI (le 6e en double), in-4.

Saulcy (E. de). Etude sur la série des rois inscrits à la salle des ancêtres de Thoutmès III, 1863, in-8.

Balliès (Mgr). La Congrégation de l'Index mieux connue et vengée. Poussielgue, 1 vol. in-8.

Le Grand Coutumier de France, contenant tout le droit et practique judiciaire, pour plaider ès cours de Parlement, Prevosté et Vicomté de Paris et autres juridictions du royaulme. Revu et corrigé par Charondas le Caron. Paris, Houzé, 1598, in-4.

Michelet. Introduction à l'histoire universelle. 3e édition. 1843.

Nobiliaire du Quercy et du Rouergue, par l'abbé de Lavaysière, publié avant 1789.

Relation faite par Prudhomme des faits accomplis pendant la grande Révolution.

Comptes rendus des congrès internationaux d'archéologie et d'anthropologie préhistorique.

Comptes-rendus des Congrès de l'Association française pour l'avancement des sciences.

Bulletin d'Anthropologie.

Plan cadastral de 1718 de la commune de la Celle (Var). — (Le territoire de la Celle appartenait à l'abbaye de Saint-Victor de Marseille).

Revue rétrospective. 2e Série, tomes IX, X, XI, XII; 3e série, tomes II, III.

Danzas (le P.) Le P. Herscheim, des Frères Pêcheurs. Notice biographique, par le P. Danzas du même ordre. Poussielgue.

OFFRES

Etudes religieuses, philosophiques historiques et littéraires des Pères de la Compagnie de Jésus. — In-8, 1878 et 1879. — En livraisons, quelques-unes non coupées, toutes en très bon état. Au lieu de 30 fr., net.. 20 fr.

Cartulare Manasterii Beatorum Petri et Pauli de Domina. In-8. Lyon, Perrin, 1859 (pap. teinté. bel exemplaire)..... 25 fr.

Gouffredy (Messire Jean-François de) baron de Tretz. Histoire de Provence. 2 vol. in-fol. Aix, Charles David, 1694. (Bel exempl. lavé. grand de marges, portrait, cartonné, tr. rouge.)..... 20 fr.

Reusch. La Bible et la Nature, in-8 non coupé, prix 3 50

Flourens. La Raison, le Génie et la Folie, in-12, coupé..... 1 fr.

Barral. Le Blé et le Pain, gros in-12, coupé..... 2 50

Wallon. Saint-Louis, 2 vol. in-8, non coupé..... 6 50

De Stoffel, Rapports militaires, 1 vol. in-8, coupé..... 2 50

Thiers. Le Consulat et l'Empire, 20 vol. in-8 et un Atlas. Edition illustrée, 144 fr., net..... 50 fr.
Il manque une carte dans l'Atlas.

Goerres. Historisch-Politische Blætter. 2 vol. in-8 bien reliés, 1851 : Plus 4 vol. en livraisons, 1869 et 1861. 40 fr., net..... 12 fr.

Gratry. Connaissance de Dieu, Connaissance de l'âme, Logique. 6 vol. in-8, 36 fr., net..... 18 fr.

Le Correspondant. Années 1865 et 1867; les deux années, 70 fr. net. 10 fr.

Revue moderne 24 livr. du 1er février 1868 au 31 janvier 1869. 12 fr.

Revue archéologique. Nouvelle série Edit. Didier avec gravures. 1863-1868. 12 vol. in-8 brochés. 80 fr.

Revue pratique du droit français, fondée par Demangeot, Mourlon, Belot. Edit. Maresq. De l'origine 1858 à 1868 incl. 26 vol. in-8 dont 24 vol. reliés en toile.. 75 fr.

Bibliothèque nationale (département des imprimés). Catalogue de l'Histoire de France. T. I et II, in-4.

Morcali.—Joseph de Maistre, br. 1 »

Arnould d'Andilly. — Vies des Pères du désert. 3 vol. pet. in-8, reliés veau..... 10 »

Taschereau. — Revue rétrospective. 1/2 rel..... 16 »

Commentaire sur la loi hypothécaire maritime, br. in-8..... 2 »

Les deux enquêtes sur la marine marchande..... 10 »

De Saussure. — Voyage dans les Alpes. 4 vol ..... 16 »

Chamfort. — Œuvres choisies. Jouaust, broch., 2 vol. in-12.. 4 »

Rivarol.—Œuvres choisies. Jouaust, br. 2 vol. in-12..... 4 »

Procès-verbaux du Sénat. (Série de 1852 à 1870; 91 vol. gr. in-8 chag. rouge; en fort bon état). — Avec table jusqu'à 1859, catalogue de la bibliothèque du Sénat et un vol. de documents, relié de même. En tout 93 vol..... 250 fr.

S'adresser aux Bureaux du Polybiblion, boulevard Saint-Germain, 195 à Paris.

Publications de la Société Bibliographique

EN VENTE A LA LIBRAIRIE DE LA SOCIÉTÉ BIBLIOGRAPHIQUE

195, BOULEVARD SAINT-GERMAIN, 195

POUR PARAITRE LE 15 DÉCEMBRE

BIBLIOGRAPHIE

DES

CORPORATIONS OUVRIÈRES

PAR

HIPPOLYTE BLANC

1 volume in-8 raisin de 80 à 100 pages, à deux colonnes

Format BRUNET

Avec Tables de matières et d'auteurs.

Jusqu'au 1er décembre : prix de souscription aux Bureaux de la Société Bibliographique : **3** fr.

L'ouvrage tiré à petit nombre sera porté au 1er décembre à 5 fr.

SAINT-QUENTIN. — IMPRIMERIE JULES MOUREAU ET FILS.

POLYBIBLION

JAN 13 1885

REVUE BIBLIOGRAPHIQUE UNIVERSELLE

PARTIE TECHNIQUE

DEUXIÈME SÉRIE. — TOME DIXIÈME. — XLIIe DE LA COLLECTION

DOUZIÈME LIVRAISON. — DÉCEMBRE.

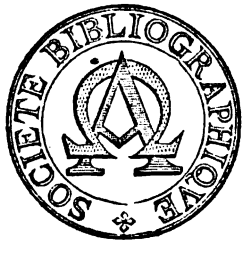

PARIS

AUX BUREAUX DU POLYBIBLION

195, BOULEVARD SAINT-GERMAIN, 195

1884

Le *Polybiblion, Revue bibliographique universelle*, paraît du 10 au 15 de chaque mois, en deux parties distinctes : PARTIE LITTÉRAIRE et PARTIE TECHNIQUE.

La PARTIE LITTÉRAIRE forme par mois une livraison de six feuilles d'impression contenant : 1° Des articles d'ensemble sur les différentes branches de la science et de la littérature ; — 2° Des Comptes rendus de publications françaises et étrangères ; — 3° Un Bulletin faisant connaître les ouvrages récents de moindre importance ; — 4° Des articles Variétés ; — 5° Une Chronique, renfermant tous les faits se rattachant à la spécialité du Recueil ; — 6° Une Correspondance offrant des renseignements bibliographiques ; — 7° Des Questions et Réponses sur des points littéraires, historiques, biographiques, bibliographiques, etc.

La PARTIE TECHNIQUE forme par mois une livraison de deux à trois feuilles d'impression contenant : 1° Une Bibliographie méthodique des ouvrages récemment publiés en France et à l'étranger ; — 2° Les Sommaires des principales revues françaises et étrangères ; — 3° Les Sommaires des mémoires des Sociétés savantes de France ; — 4° Les Sommaires des articles littéraires de quelques journaux de Paris.

COMITÉ DE RÉDACTION. — MM. DE BEAUCOURT, *Président* ; Auguste BARTHÉLEMY ; J.-A. DE BERNON, comte DE PUYMAIGRE ; Marius SEPET, C. SOMMERVOGEL. *Administrateur délégué près du Comité*, M. le comte A. DE BOURMONT.

Les communications relatives à la rédaction doivent être adressées au Secrétaire de la rédaction du *Polybiblion*.

Les communications relatives à l'administration doivent être adressées au Gérant du *Polybiblion*.

PRIX D'ABONNEMENT. — Les prix d'abonnement sont ainsi fixés :

Partie littéraire : pour la France, 15 fr. par an ; pour les pays faisant partie de l'Union des postes, 16 fr.

Partie technique : France, 10 fr. ; pour les pays faisant partie de l'Union des postes, 11 fr.

Les deux Parties réunies : France, 20 fr. ; pour les pays faisant partie de l'Union des postes, 22 fr.

Pour les autres pays que ceux ci-dessus indiqués, le port en sus.

Une livraison prise séparément. — Prix : 1 fr. 50.

Les abonnements partent du 1er janvier de chaque année, et sont payables en un mandat sur la poste à l'ordre du Gérant.

COLLECTIONS. — Les années 1869-83 sont en vente, et forment trente-neuf volumes gr. in-8, du prix de 7 fr. 50 chacun.

Le *Polybiblion, Revue bibliographique universelle*, est publié sous les auspices de la SOCIÉTÉ BIBLIOGRAPHIQUE.

La SOCIÉTÉ BIBLIOGRAPHIQUE se compose de membres titulaires et d'associés correspondants, dont le nombre est illimité. On fait partie de la Société après avoir été admis par le Conseil, sur la présentation de deux membres titulaires ou associés.

Chaque Sociétaire paye une cotisation annuelle de 10 francs.

Tout sociétaire peut se libérer de la cotisation annuelle en faisant un versement de 150 francs.

Le titre de membre titulaire est acquis à tout Sociétaire qui, au cours de la Société un apport de 100 francs au moins.

Les demandes d'admission doivent être adressées au secrétaire de la Société, 105, boulevard Saint-Germain.

12e Livraison. AN 13 1885 Décembre 1884.

BIBLIOGRAPHIE

RÉDACTEUR : HENRI STEIN

THÉOLOGIE

(L'astérisque indique les ouvrages hétérodoxes.)

Ecriture sainte. Liturgie.

BERNARD (T.). Cours de liturgie romaine, ou Explication historique, littérale et mystique des cérémonies de l'Eglise, à l'usage des séminaires et du clergé (missel, bréviaire, rituel). T. I, Prolégomènes ; la Messe ; t. II, la Messe. Paris, Berche et Tralin. In-18 j. T. I, 463 p. et pl.; t. II, XVI-380 p. 7 fr. [6151

TONCADINI (J.). Accompagnamento del canto liturgico : soluzione dei quesiti proposti al Congresso d'Arezzo. Milano, tip. dello stabilimento dei Derelitti. In-4, 15 p. [6152

Saints-Pères. Théologiens. Ouvrages ascétiques.

MIGNE (J. P.). Patrologiæ cursus completus, seu Bibliotheca universalis, integra, uniformis, commoda, œconomica omnium SS. Patrum, doctorum scriptorumque ecclesiasticorum sive latinorum, sive græcorum, etc. Series latina, in qua prodeunt Patres, doctores scriptoresque Ecclesiæ latinæ a Tertulliano ad Innocentium III, accurante J. B. Migne. Patrologiæ tomus 131. Remigius monach.; S. Germ. autiss.; B. Notkerus Balbulus, S. Galli monachus ; Joannes IX, Benedictus IV, Sergius III, Anastasius III, pontifices Romani ; Fulco Rhemensis, Riculfus Suessionensis, Mancio Catalaunensis, Hatto Moguntinus, episcopi ; Martinianus monachus. Tomus unicus. Garnier frères. Grand in-8 à 2 col., 594 p. 10 fr. [6153

THOMAS D'AQUIN (saint). Imitation de Dieu, c'est-à-dire comment Dieu se comporte et comment, à son exemple, nous devons nous comporter nous-mêmes. Traduction complète de l'opuscule LXII, Des mœurs divines (de moribus divinis), de saint Thomas d'Aquin, par Jeanne Carmel. 2e édition. Saint-Dié, imp. Humbert. In-8, 68 p. (Extrait de la *Semaine religieuse de Saint-Dié*). [6154

HAINE. Theologiæ moralis elementa ex S. Thoma aliisque probatis doctoribus collegit ordineque disposuit, A. J. J. F. Haine. Tome IV. Louvain, Ch. Fonteyn. In-12, 445 p. 2 fr. 50. [6155

RAPHAEL A S. JOSEPHO. Institutiones fundamentales theologiæ moralis ad mentem D. Thomæ et præstanticrum quorumque Doctorum. Alost, Vernimmen, edit. In-8, 472 p. 6 fr. [6156

CALVARESE (Salvatore). Del sistema nella storia naturale secondo gli insegnamenti di San Tommaso : dissertazione. Napoli. Gr. in-8, XXIV-69 p. (Dalla rivista *La scienza e la fede*.) [6157

LEBEDEL (l'abbé). Etude sur le libéralisme d'après les principes de saint Thomas. Première partie : Examen de la question de droit. Paris, lib. Berche et Tralin. In-8, 192 p. 3 fr. [6158

DUBILLARD. Prælectiones theologiæ dogmaticæ ad methodum scholasticam redactæ, quas habet in seminario Bisuntino Dubillard, doctor in S. theologia. Tomus primus, complectens Prolegomena ; Tractatus de vera religione et de Christi ecclesia. Paris, Bloud et Barral. In-8, VII-488 p. 5 fr. [6159

DUBILLARD. Prælectiones theologiæ dogmaticæ ad methodum scholasticam redactæ, quas habet in seminario Bisuntino Dubillard, doctor in S. theologia. Præhabitis et plurimum conferentibus in dogmatica speciali tractatibus theologicis A. P. R. Hilarii, Parisiensis, ord. FF. min. capucc. Tomus secundus, complectens tractatus de fontibus fidei, de Deo uno et de Deo trino. Paris, lib. Bloud et Barral. In-8, 523 p. 5 fr. [6160

Disputationes physiologico-theologicæ de humanæ generationis œconomia, de embryologia sacra, de abortu medicali et de embryotomia, de colenda castitate, auctore A. E., doctore in sacra theologia. Paris, Palmé. In-8, XV-528 p. [6461

PERRAUD (Mgr). Opprobres et triomphes de Jésus-Christ ; Hier et aujourd'hui, discours prononcé à la cathédrale d'Autun, le 15 juin 1884. Autun, imp. De-

jussieu père et fils. In-32, 26 p. [6162

VALIN (l'abbé). Explication des deux généalogies de N. S. Jésus-Christ et de ceux qui sont appelés frères de Jésus. Lyon, librairie Méra. In-8, 31 p. [6163

BERIO (prof. D. F.). La scala di Giacobbe o l'ascensione dell'anima in cielo. Oneglia, tip. eredi Ghilini. In-8, 47 p. [6164

MANER (P. Joses, C. SS. Red.). Das gnadenreiche Jesu-Kind in der Kirche S. Maria de Victoria zu Prag. Historischer Bericht mit einem Anhange von Gebeten und Liedern zu Ehren des göttlichen Kindes. Prague, Cyrillo-Method'sche Buchhandlung. In-8, 330 p. 1 fr. 75. [6165

FOURNEL (le P. Henri). Sujets de méditations sur l'année liturgique. Bar-le-Duc, impr. Philipona et Cᵉ; Paris, Œuvre de Saint-Paul. In-12, VIII-790 p. [6166

BÉNARD (l'abbé). L'Ame pieuse (avec l'approbation de l'ordinaire. Nancy, les principales librairies catholiques. Petit in-8, VI-447 p. 4 fr. [6167

Casus conscientiæ his præsertim temporibus accommodati, propositi ac resoluti cura et studio P. V. moralis theologiæ professoris. Pars prima : De liberalismo. Bruxelles, imp. Alfred Vromant. In-8, 411 p. 6 fr. [6168

Magnalia, ou : Dieu, l'Homme et la Religion. Paris, Téqui. In-18 j., 244 p. 2 fr. [6169

PÉLADAN (A.). Apparitions de Boulleret (Cher); Prophéties et faits surnaturels relatifs aux temps présents et à un avenir prochain, etc. Nîmes, imp. Lafarre frères. In-8, 196 p. 1 fr. 50. [6170

Judaïsme. Cultes dissidents.

VIÉVILLE (l'abbé J.). Le Protestantisme en France, état actuel et statistique générale. Paris, Œuvre de Saint-Paul. In-12, 66 p. [6171

JURISPRUDENCE.

Droit romain, public, civil, criminel et administratif. Droit canonique et ecclésiastique.

PÉLISSIÉ DE CASTRO (G.), avocat. Des donations entre époux, en droit romain; Du don manuel, en droit français. Toulouse, imp. Saint-Cyprien. In-8, 182 p. [6172

CHARBYNE (A. J.), avocat à la cour d'appel de Lyon, docteur en droit. Droit romain : De l'acquisition de la possession par l'héritier; droit français : Des inhumations, des lieux de sépulture, des exhumations, des violations de tombeaux. Paris, Larose et Forcel. In-8. XIVXXI-292 p. [6173

BOUTRY (G.), avocat à la cour d'appel. Droit romain : De l'action de peculio; droit français : Des assemblées générales d'actionnaires, de leur organisation et de leurs pouvoirs. Paris, Larose et Forcel. In-8, 222 p. [6174

MAYNOU (P.), docteur en droit. Droit romain : De l'exception de dol; droit français : De la séparation de biens sous le régime dotal. Paris, Larose et Forcel. In-8, 172 p. [6175

ACQUES (C.), avocat à la cour d'appel, docteur en droit. Histoire de la distinction des biens en meubles et immeubles à Rome, en pays coutumier et dans le code civil. Paris, Larose et Forcel. In-8, 184 p. [6176

AURIOL (C.), docteur en droit. Du rôle de la possession d'état, en droit romain et en droit civil français. Toulouse, imp. Chauvin et fils. In-8, 229 p. [6177

BRUN (G.), docteur en droit. Droit romain : De la garantie en cas d'éviction dans les ventes de choses incorporelles; droit français : Des personnes tenues de libérer les actions des sociétés, et des recours qu'elles peuvent avoir les unes contre les autres. Paris, Larose et Forcel. In-8, XIV-140 p. 3 fr. [6178

LEGENDRE (A. M.), avocat à la cour d'appel de Paris, docteur en droit. Droit romain : De l'action excercitoria, son influence sur la théorie du mandat; droit français : Des principes d'indemnité en matière d'assurances sur marchandises. Paris, Larose et Forcel. In-8, 288 p. [6179

RABAUD (P.), avocat. Etude sur l'infamie à Rome et les droits et les garanties de l'inculpé pendant l'instruction préparatoire, d'après la législation française, les législations étrangères et le projet de loi voté par le Sénat. Toulouse, imp. Chauvin et fils. In-8, 217 p. [6180

LASBORDES (H.), docteur en droit. Essai critique sur la notion de la personnalité des associés, en droit romain; De la constitution des sociétés anonymes, d'après la loi du 24 juillet 1867, en droit français. Toulouse, imp. Chauvin et fils. In-8, 228 p. [6181

FARMONT (R.), avocat à la cour d'appel. Traité pratique du divorce et de la séparation de corps, ouvrage contenant l'analyse complète de la procédure et de la jurisprudence françaises et étrangère relative au divorce, et suivi d'un formulaire spécial à la procédure du

divorce et de la séparation de corps. Première partie. Paris, Chevalier-Marescq. In-8, XX p. et p. 1 à 200. 8 fr. [6182

GUIGNOT, avoué. Instructions pratiques sur le divorce, en forme de questionnaire (loi du 29 juillet 1884, C. C. 229-311). Paris, Larose et Forcel. In-8, 134 p. 2 fr. [6183

CHAREYRE A.), avocat, docteur en droit. Traité de la législation relative aux cadavres : Des inhumations, des lieux de sépulture; des exhumations, des violations de tombeaux. Paris, lib Larose et Forcel. In-8, 284 p. 4 fr. [6184

LEHR (E.). Eléments de droit civil anglais. Paris, lib. Larose et Forcel. In-8, XL-775 p. 12 fr. [6185

LA MANTIA (Vito). Storia della legislazione italiana : I. Roma e Stato Romano. Torino, frat. Bocca edit. In-8, 750 p. 14 fr. [6186

RIVALTA (O.). Della responsabilità legale dei genitori, tutori, institutori, pedagoghi. Ravenna, tip. Calderini. In-8, 38 p. 2 fr. [6187

ZANICHELLI (Domenico). Le costituzioni moderne : prolusione al corso libero di Diritto costituzionale (Leggi speciali politische) nella R. Università di Bologna (11 dicembre 1883). Bologna, N. Zanichelli edit.-tip. In-8, IV-74 p. 1 fr. [6188

MARIANI (prof. Mariano). Sunto delle lezioni di Diritto constituzionale. Pavia, tip. Marelli. In-8, 617 p. 7 fr. [6189

BUFALINI (Fr.). Commento teorico-pratico della legge e del regolamento comunale e provinciale, fascicolo 10.° ed ultimo. Torino, tip. A. F. Negro edit.-tip. In-8. (L'opera intera consta di pag. 636 p.) 10 fr. [6190

TYMAN (Richard), notaire. Honoraires et droits des notaires. Tome Ier. Gand, imp. C. Annoot-Braeckman; lib. Ad. Hoste. In-8, 370 p. 9 fr. [6191

L'ouvrage sera complet en trois volumes.

GUILLOT (A.). Des principes du nouveau code d'instruction criminelle (discussion du projet et commentaire de la loi). Paris, Larose et Forcel. In-8, IX-237 p. 6 fr. [6192

Liste des condamnés à mort par les divers tribunaux et cours qui se sont succédé à Nîmes depuis 1791 jusqu'à nos jours 1884, avec la date de la condamnation, la nature du crime, le lieu de l'exécution, etc., documents officiels (archives de la cour d'appel de Nîmes); par Un ancien magistrat. Nîmes, lib. Catélan. In-4 oblong, 3 p. et 15 tableaux. [6193

BELLAVITE (prof. L.). Della risponsabilità dello Stato pei danni aventi attinenza casuale diretta od indiretta con esso. Verona, Drucker e Tedeschi. In-8, 61 p. 1 fr. 50. [6194

PORTO (V.), avocat. La scuola criminale positiva, e il progetto di nuovo Codice : appunti. Padova, Drucker e Tedeschi edit. In-8, 198 p. 2 fr. 50. [6195

CAIAZZO (comm. Fr. Sav.). L'umanismo della dottrina penale italiana dall'avvenimento del regno longobardo fino al sec. X : lettura. Palermo, tip. del Giornale di Sicilia In-4, 32 p. [6196

D'ALMEIDA DIDIER (Joaquim Lisbano). O digesto criminal, precursor do novo Codigo Penal Portuguez, coordenado na conformidade do Codigo Penal de 10 de dezembro de 1852, Reforma Penal de 1 de julho de 1867 e Nova Reforma Penal de 14 de junho de 1884, seguido de um indice alphabetico e remissivo. Porto, in-8, 234 p. 5 fr. [6197

Recueil de jurisprudence des chemins de fer. Mirande, libr. Ortholan. In-18 j., 250 p. [6198

GIORDANO (V.). La procedura commerciale, ossia guida pratica per la compilazione degli atti di procedura, secondo il nuovo codice di commercio, ecc. Trani, tipogr. editr. Vecchi e C. In-8, VI-432 p. 10 fr. [6199

TANOVICEANO (J.). De l'intervention au point de vue du droit international. Paris, lib. Larose et Forcel. In-8, 159 p. 3 fr. [6200

PASCALE (C.). L'estradizione dei delinquenti; colla raccolta dei trattati vigenti tra l'Italia e gli altri Stati. Napoli, L. Vallardi edit. In-8. 6 fr. [6201

RENIER (dott. D. A.). Sul regolamento internazionale da farsi per la pesca nell' Adriatico : opinioni. Chioggia, tip. Duse. In-8, 47 p. [6202

MAYER (Dr E.), Die Kirchen-Hoheitsrechte d. Königs v. Bayern. Von der jurist. Fakultät der Universität München gekrönte Preisschrift. München, Rieger. Gr. in-8, IX-304 p. 9 fr. 20. [6203

SCIENCES ET ARTS

Philosophie et Morale.

DUNAN (C.), docteur ès lettres. Les Arguments de Zénon d'Elée contre le mouvement. Nantes, imp. Forest et Grimaud In-8, 45 p. [6204

TAJA (prof. Donato). L'unità sintetica Kantiana e l'esigenza positivista. Napoli, tip. della R. Università. In-8, 29 p. [6205

DELMONT (l'abbé T.). Cent soixante développements de dissertations philoso-

phiques données aux examens du baccalauréat ès lettres et formant un cours complet de philosophie conforme au programme du 2 août 1880, avec l'indication d'environ six cents textes de dissertations. Paris, Putois-Cretté. In-18 j., VI-588 p. 5 fr. [6206

CARVALHO (Agostino de). A Reforma de ensino da philosophia nos lyceus. Lisboa. Gr. in-8, 68 p. 2 fr. [6207

BROGLIE (l'abbé de). Instruction morale. Dieu, la Conscience, le Devoir; Psychologie élémentaire, Morale théorique et pratique, Eléments de logique. A l'usage des cours supérieurs d'enseignement primaire, des écoles normales d'instituteurs et d'institutrices, etc. 2e édition, revue, corrigée et augmentée de notions élémentaires de logique et théorie des méthodes scientifiques. Paris, Putois-Cretté. In-18 j., VIII-307 p. 2 fr. [6208

Éducation et Enseignement.

SORGE (Luigi Maria). Importanza degli studii classici. La letteratura nella vita : discorsi. Lanciano, tipografia Carabba. In-16, 44 p. [6209

DE DOMINICIS (S. F.). Studii di pedagogia. Milano, Trevisini edit. 176 p. 2 fr. 25. [6210

LEBRECHT (dott. G.). Il risparmio nelle scuole. Verona, tip. Civelli. In-8, 195 p. 4 fr. [6211

VAN HUMBECK, ministre de l'instruction publique. Rapport triennal sur la situation primaire en Belgique, présenté aux chambres législatives, le 11 juillet 1883. 13e période triennale (1879-1880-1881). Bruxelles, imp. Fr. Gobbaerts. In-4, CCCCVIII-1035 p. 20 fr. [6212

TOEPKE (Dr Gust.). Die Matrikel der Universität Heidelberg vom 1386 bis 1662. Bearb. u. hrsg. 1. The von 1386 bis 1553. Nebst e. Anh,, enth.: I. Calendarium academicum von J. 1387. II. Juramenta intitulandorum. III. Vermögensverzeichniss der Universität Heidelberg vom J. 1396. IV. Accessionskatalog der Universitätsbibliothek von 1396 bis 1432. Heidelberg, C. Winter. Gr. in-8, LXXVI-697 p. 32 fr. [6213

Sciences politiques et sociales. Finances. Industrie. Commerce. Statistique.

GÉRARD (A.), avocat. Des corporations ouvrières à Rome, étude juridique et économique sur les rapports entre patrons et ouvriers. Paris, Picard; Montbéliard, impr. Hoffmann. In-8, 228 p. 2 fr. [6214

DELLA BONA (Giovanni). Dei principali fattori per la soluzione del problema sociale. Udine, tip. Seitz. In-8, 49 p. [6215

VANNI (prof. Icilio). Lo studio comparativo delle razze inferiori nella sociologia contemporanea : discorso di inaugurazione degli studii dell' università di Perugia. Perugia. In-8, 51 p. [6216

Annuario del Ministero delle Finanze del Regno d'Italia pel 1884. Amministrazione finanziaria, anno XXIII. Roma, tip. della Camera Dei Deputati. In-8, LI-1068 p. [6217

MASINI (G.). Le condizioni finanziarie dei Comuni e il progetto di legge comunale e provinciale. Lecco, tip. Corti. In-8, 45 p. [6218

Annuaire statistique de la France. 7e année. (1884). Paris, Ministère du commerce. (Service de la statistique générale de la France). Gr. in-8, XXVIII-678 p. [6219

Physique & Chimie. Météorologie. Climatologie.

PROOST, professeur à l'Université de Louvain. Manuel de chimie agricole et de physiologie végétale et animale appliquée à l'agriculture. Bruxelles, libr. Ramlot. In-12, 475 p. 5 fr. [6220

DUSART (L.). Investigaçoes experimentaes sobre a acção physiologica e therapeutica do phosphato de cal. Nancy, imp. Berger-Levrault et Ce. In-8, 171 p. [6221

THOMSON (W.). Les Unités électriques de mesure. Traduit par M. Gustave Richard, ingénieur civil des mines. Paris. Gauthier-Villars. In-18 j., 45 p. 1 fr. [6222

JENKIN (F.). Electricité et magnétisme. Traduit de l'anglais sur la 7e édition, par M. H Berger, directeur-ingénieur des lignes-télégraphiques, et M. Cavallebois, professeur de la faculté des sciences de Besançon. Paris, Gauthier-Villars. In-8, XXIV-639 p. avec 276 fig. 12 fr. [6223

TREUIL (J.), ingénieur. La Clef de l'hélice et la Clef de l'hélice dans l'espace. 1re édition. Cavaillon, imp. et lib Mistral. In-8, 100 p. et 4 pl. [6224

Annales du Bureau central météorologique de France, publiées par E. Mascart, directeur du Bureau central météorologique. Année 1882. I. Etude des orages en France et mémoires divers, XVI-80 p. et 38 pl.; III, Pluies en France, observations publiées avec la coopération du ministère des travaux publics et le concours de l'Association scientifique. Paris, Ministère de l'instruction publique. 2 vol. in-4, 304 p. et 5 pl. [6225

Annaes do Observatorio do Infante D. Luiz : Observaçôes dos postos meteorologicos segundo o plano adoptado no Congresso de Vienna d'Austria, relativas ao anno de 1881, e effectuadas nos Açores, Cabo-Verde, Serra da Es-

trella, Algarve, Madeira, Angola, etc. Lisboa, imp. Nacional. In-fol., 289 p. 12 fr. [6226

FOLIE (F.). Douze tables pour le calcul des réductions stellaires. Bruxelles, imp. F. Hayez. In-4, 131 p. 10 fr. (*Mémoires de la Société royale des sciences de Liège.*) [6227

Cosmogonie. Anthropologie. Sciences naturelles.

VÉLAIN (C.), docteur ès sciences. Les Volcans, ce qu'ils sont et ce qu'ils nous apprennent. Paris, Gauthier-Villars. In-8, 128 p. avec 43 fig. et gravure. 3 fr. [6228

CHOYER (l'abbé). Les Empreintes des cailloux ovoïdes et des blocs erratiques. Angers, imp. Lachèse et Dolbeau. In-8, 91 p. avec fig. et 4 pl. [6229

FILACHOU (J. E.), docteur ès lettres. Les Trois centralités (avec planche). Paris, Pedone-Lauriel; Montpellier, Lépine. In-12, 75 p. [6230

MANTEGAZZA (dott. P.). La Natura : rivista illustrata delle scienze e delle lore applicazioni alle industrie e alle arti. Vol. I, 1° semestre 1884. Milano, frat. Treves edit.-tip. In-4, VIII-432 p. 10 fr. 50. [6231

LENTICHIO. L'amateur naturaliste. Flore, géologie et minéralogie du Tessin. Lugano. In-8, 344 p. 3 fr. [6232

MORREN. Correspondance botanique. Liste des jardins, des chaires, des musées, des revues et des sociétés de botanique du monde. 10e édit. Gand, imp. Annoot-Braeckman. Gr. in-8, 196 p. 5 fr. [6233

DUBOIS, docteur ès sciences. Faune illustrée des vertébrés de la Belgique. Série II. Les oiseaux. 61e-63e livraisons. Bruxelles, lib. C. Muquardt. In-8, contenant chacune 3 pl. coloriées, p. 465-496. La livr. 2 fr. [6234

ALASONIÈRE (L.). Amélioration de l'espèce chevaline par des accouplements raisonnés. Paris, J.-B. Baillière et fils. In-8, XVI-126 p. 4 fr. [6235

AMANS (le docteur). Etude de l'organe du vol chez les hyménoptères. Montpellier, Boehm et fils. In-4, 40 pages et 2 pl. [6236

SELENKA (Prof. Dr. Emil.). Studien über Entwickelungs geschichte der Thiere, 3e fasc. Wiesbaden, Kreidel. Gr. in-4. 18 fr. 50. (Contient : Die Blätterumkehrung im Ei der Nagethiere. 67-99 p. et 6 tableaux en couleurs.) [6237

FICALHO (conte de), academico. Plantas uteis da Africa Portugueza, e lente de botanica na Escola Polytechnica. Lisboa. In-8, 171 p. et planches. 6 fr. [6238

JAENSCH (Dr. Thdr.). Anatomie einiger Leguminosenhölzer. Ein Beitrag zur Systematik der Leguminosen. [Aus : „Berichte der deutschen botan. Gesellsch."] Wien, Szelinski. Gr. in-8, 25 p. et tableau. 2 fr. [6239

FONTANNES (F.). Description sommaire de la faune malacologique des formations saumâtres et d'eau douce du groupe d'Aix (Bartonien-Aquitanien) dans le Bas-Languedoc, la Provence et le Dauphiné. Bâle, Lyon, Georg. Gr. in-8, 7 pl. et une table. 15 fr. [6240

Agriculture.

LUCCA (P.). deputato. Scuole pratiche d'agricoltura : relazione e discorsi. Vercelli, tip. Coppo. In-8, 39 p. [6241

BONIS (C.). Interessi agrarii. Milano, tip. Bellini e C. In-16, 78 p. 1 fr. [6242

GASCA (C. L.). Il credito e l'agricoltura : studio. Torino, Brero. In-8. 8 fr. [6243

MAURICE (L. G.). Les Primes d'honneur de la petite culture, de l'horticulture et les récompenses aux serviteurs ruraux dans la Marne en 1884. Vitry-le-François, imp. Pessez et Cie. In-8, 50 p. [6244

Catalogo da Exposição Agricola de Lisboa, em 1884. Lisboa. In-8, 600 p. 3 fr. 50. [6245

BÖHRINGER (Gr.). Ragguagli intorno alla coltivazione della cinchona nelle Indie e nell' isola di Ceylan, secondo le osservazioni fatte sopra luogo. Milano, stab. Ripamonti Carpano. In-8, 23 p. [6246

BRIANT (G.). Etude sur les vignes américaines cultivées à l'Ecole de Cluny. Tournus, imp. Miège. In-8, 48 p. [6247

TREVISAN (conte Vittore). Le viti degli Stati Uniti d'America in Europa. Milano, tip. Bernardoni di C. Rebeschini e C., a spese dell' autore. In-8, 372 p. con 125 fig. fotozincotipiche e silografiche. [6248

TICCI (prof. T.). Discorso intorno agli effetti della concorrenza americana, e sulle Condizioni dell' agricoltura in Italia. Perugia, tip. Boncompagni. In-8, 24 p. [6249

Sciences médicales.

BÉRILLON (le docteur E.). Hypnotisme expérimental. La Dualité cérébrale et l'Indépendance fonctionnelle des deux hémisphères cérébraux. Précédé d'une lettre-préface de M. le docteur Dumontpallier. Paris, Delahaye et Lecrosnier. In-8, VIII-492 p. 4 fr. 50. [6250

FERRIER (prof. David). La localizzazione delle malattie cerebrali : lezioni, seguite da una memoria, dello stesso autore, sulla ambliopia ed emiopia cerebrale : traduzione autorizzata dall' autore per cura del dott. B. Dini. Napoli, dott. L. Vallardi edit. In-8, 204 p. con figure. 4 fr. [6251

MARIE-GIROD. Les Aliénés en Savoie. Chambéry, imp. Chatelain. In-8, VII-215 p. et tableaux. (Extr. des *Mémoires de l'Académie de Savoie.*) [6252

De Potter (le docteur). Contribution à l'étude des maladies mentales. La peste démocratique (Morbus democraticus). Bruxelles, A. Manceaux. In-8, 98 p. 2 fr. [6253

Senna (A. M. de). Os alienados em Portugal : historia e estatisca. Lisboa, In-folio, 408 p. 10 fr. [6254

Lentz (le docteur). De l'alcoolisme et de ses diverses manifestations considérées au point de vue physiologique, pathologique, clinique et médico-légal. Bruxelles, imp. et lib. A. Manceaux. In-8, 561 p. (Extr. des *Mémoires couronnes par l'Académie royale de médecine de Belgique.*) [6255

Vindevogel (Dr J.). Etudes et observations sur les tumeurs. Exposé succinct avec planches phototypiques démonstratives des pratiques suivies à l'institut Windelincx. Bruxelles, A. Manceaux. In-8, 136 p. 3 fr. [6256

Guérin (le docteur J.). Du zona ophtalmique. Paris, lib. Ollier-Henry. In-4, 63 p. [6257

Tebaldi (A.). Fisonomia ed espressione, studiate nelle loro deviazioni ; con una appendice sull' espressione del delirio nell' arte : opera corredata di un atlante, con 38 eliotipie. Padova, Drucker e Tedeschi edit. In-8, 149 p, 15 fr. [6258

Michel (le docteur Karl). Du traitement des maladies de la gorge et du larynx. Etudes cliniques. Ouvrage revu spécialement par l'auteur pour l'édition française. Traduit de l'allemand, par le doct. R. Calmettes. Bruxelles, A. Manceaux. In-8, IV-143 p. 4 fr. [6259

Loreta (P.). Conferenze cliniche sulle lussazioni traumatiche. 2.ª ediz. Milano, casa editr. dott. Fr. Vallardi. In-8, 275 p. 6 fr. [6260

Brunéau (le docteur C. J.). Recherches sur les végétations polypiformes de l'estomac. Paris, Ollier-Henry. In-4, 63 p. [6261

Bourguet (le docteur J.). Etude sur la paraplégie dans la pneumonie. Montpellier, imp. Boehm et fils. In-8, 70 p. [6262

Roland (le docteur F.). Recherches expérimentales sur la fièvre de résorption des phtisiques. Lyon, imp. Pitrat aîné. In-8, 51 p. avec tableaux. [6263

Mulleur (le docteur G.). Essai historique sur l'affection calculeuse du foie depuis Hippocrate jusqu'à Fourcroy et Pujol (1801-1802). Paris, Ollier-Henry. In-4, 258 p. [6264

Pousson (le docteur A.). De l'intervention chirurgicale dans le traitement et le diagnostic des tumeurs de la vessie dans les deux sexes. Paris, G. Masson. In-8, 192 p. 3 fr. 50. [6265

Giovannini (Sebastiano). Scrofola e sifilide : studio. Bologna, tip. Gamberini e Parmeggiani. In-8, 139 p. 2 fr. 50. [6266

Grasset (le Dr. J.). Des rapports de l'hystérie avec les diothèses scrofuleuse et tuberculeuse. Paris. A. Delahaye et Lecrosnier. In-8, 80 p. 2 fr. 50. [6267

Peyer (A.). Die Miscroscopie am Krankenbette. Abbildungen in Farbendruck. Basel, Schwabe. In-8, 609 p. et 79 fig. 12 fr. 50. [6268

Moutier (le Dr. A.). Histoire de la protection de l'enfance à Rome depuis la fondation de la ville jusqu'à la chute de la république. Paris, Delahaye et Lecrosnier. In-8, 43 p. 1 fr. 50. [6269

Michel (le Dr. M. F. L.). Etude clinique sur la fièvre typhoïde chez les vieillards. Montpellier, imp. Hamelin frères. In-4, 57 p. [6270

Bayonne (le Dr. A. T.). De l'ignium ou magnétisme animal. Auch, imp. Cocharaux frères. In-8, 107 p. [6271

Tansini (dott. Iginio). Contribuzione di chirurgia pratica : radicondo clinico del comparto diretto dall' autore, pel biennio 1882-83. Lodi, tip. Cima e Moroni. In-8, 144 p. [6272

Papillaud (le Dr. V.). Etude sur l'érysipèle de la face et ses indications thérapeutiques. Montpellier, Boehm et fils. In-8, 57 p. [6273

Bertrand (le Dr. R.). Contribution à l'étude de la blennorrhagie chez l'homme. Lyon, imp. Pitrat aîné. In-8, 81 p. [6274

Castro-Soffia (J. L.), Dr. en médecine. Recherches expérimentales sur la tuberculose des os. Paris, Delahaye et Lecrosnier. In-8, 119 p. 3 fr. [6275

Pagnier (le Dr. O.). Essai sur l'étiologie du rhumatisme articulaire aigu. Paris, Ollier-Henry. In-4, 102 p. [6276

Boyer (le Dr). Etude sur la thyroïdectomie. Lyon, imp. Gallet. In-8, 113 p. [6277

André (le Dr. G.). Recherches cliniques et anatomo-pathologiques sur l'ascite. Paris, J.-B. Baillière et fils. In-8, 68 p. 2 fr. [6278

Carlet (le Dr. L.). Du traitement électrique des tumeurs fibreuses de l'utérus (d'après la méthode du docteur Apostoli). Paris, lib. Ollier-Henry. In-4, 171 p. [6279

Leyrer (prof. dott.). La regina delle cuoche. Cucina pei sani ed ammalati, con dietetica speciale; consigli medici per ingrassare e ripristinare le perdute forze, e guarire l'obesità : piccolo archivio di scoperte, e medicina pratica utile alle famiglie. Milano, C. F. Manini edit. In-8, 207 p. 3 fr. [6280

Théron (L. G.), Dr. en médecine. Le jériquity, effets physiologiques et applications thérapeutiques. Montpellier, Boehm et fils. In-8, 45 p. [6281

Poincaré (L.), professeur d'hygiène à la Faculté de médecine de Nancy. Prophylaxie et géographie médicale des

principales maladies tributaires de l'hygiène. Paris, Masson. In-8, 304 p. et 24 cartes en couleurs. 12 fr. [6282

COUTARET (le Dr. C. L.). Hygiène et salubrité des villes ; Eaux de sources et assainissement. Roanne, Raynal. In-8, 109 p. [6283

LEFEBVRE, professeur à l'Université de Louvain. Du choléra. Origine. Propagation. Moyens préservatifs. Bruxelles, imp. A. Manceaux. In-8, 40 p. 1 fr. 25. (Extrait du *Bulletin de l'Académie royale de médecine de Belgique.*) [6284

DUTRIEUX-BEY, professeur honoraire à l'École de médecine du Caire. Le choléra et les quarantaines, communication faite au congrès international d'hygiène de La Haye. Bruxelles, impr. P. Weissenbruch. Gr. in-8, 50 p. 1 fr. [6285

BACCHI (dott. A.). Il cholera : ai medici e al pubblico. Bologna, tip. Gamberini e Parmeggiani. In-16. 58 p. [6286

D'ALMEIDA-ARREDIO (Dr. Lourenço). A cholera-morbus, sua prophylaxia e tratamento, lente na Universidade de Coimbra. Coimbra. In-8, 85 p. 2 fr. [6287

TOMMALI CRUDELLI (C.). Cosa si può fare in tempo di cholera : discorso. Roma, Ufficio del Movimento Medico, Soriano nel Cimino, tip. Sistina. In-16, 32 p. [6288

Nozioni e precetti utili in vista di una possibile invasione cholerica. Sassari, tip. Azuni. In-16, p. 8. [6289

MANTEGAZZA (dott. P.). Codice igienico popolare contra il cholera ; con note scientifiche. Firenze, G. Barbèra, tip.-edit. In-32, 110 p. 50 cent. [6290

MASSIMI (dott. V.). Il medico di sè stesso nella cua del colèra : studio. Livorno, tip. Sardi. In-32, 23 p. [6291

Mathématiques. Art militaire. Hydrographie. Navigation.

MARIE (M.). Histoire des sciences mathématiques et physiques. T. V : De Huygens à Newton. Paris, Gauthier-Villars. In-8 carré, 261 p. 6 fr. [6292

SALMON (G.). Traité de géométrie analytique à deux dimensions (sections coniques), contenant un exposé des méthodes les plus importantes de la géométrie et de l'algèbre moderne. Ouvrage traduit de l'anglais par MM. F. Resal et V. Vaucheret. 2e édition française, publiée d'après la 6e édition anglaise par M. V. Vaucheret, lieutenant-colonel d'artillerie, professeur à l'École supérieure de guerre. Paris, Gauthier-Villars. In-8, XXIV-699 p. avec fig. 12 fr. [6293

VACQUANT (C.). Cours de géométrie élémentaire à l'usage des élèves de mathématiques élémentaires, avec des compléments destinés aux élèves de mathématiques spéciales. Deuxième partie : Géométrie dans l'espace. Paris, G. Masson. In-8, p. 301 à 677, avec 696 fig. 8 fr. [6294

GENOCCHI (Angelo). Calcolo differenziale, e principii del calcolo integrale ; pubblicato con aggiunte dal dottor Giuseppe Peano. Torino, frat. Bocca edit. In-8, XXXII-338 p. 10 fr. [6295

HUNRATH (Karl). Die Berechnung irrationaler Quadratwurzeln vor der Herrschaft der Decimalbrüche. Kiel, Lipsius & Tischer. Gr. in-8, 56 p. 3 fr. 50. [6296

HÉLIE et HUGONIOT. Traité de balistique expérimentale. T. I. Paris, imp. et lib. Gauthier-Villars. In-8, 452 p. [6297

HENNEBERT (lieutenant-colonel). Les Torpilles. Paris, Hachette et Ce. In-18 j., 293 p. et 82 vign. 2 fr. 25. [6298

CHABAUD-ARNAULT (C.). Les Torpilles à bord des navires et des embarcations de combat. Paris, Berger-Levrault et Ce. In-8. 63 p. avec figures. (Extrait de la *Revue maritime et coloniale.*) [6299

Le forze militari d'Italia : traduz. dal tedesco, di V. Brandi. Firenze, tip. Pellas. In-8, 172 p. 3 fr. [6300

FASCE (G.). Le artiglierie da campo europee al gennaio 1884. Roma, tip. Voghera. In-16, 164 p. (Dalla *Rivista d'Artigliera e Genio.*) [6301

Notices historiques sur la cavalerie de la garde civique de Bruxelles et sur les événements auxquels elle a participé de 1830 à ce jour. Bruxelles, imp. Ve Ch. Vanderauwera. In-12, 291 p. 3 fr. 50. [6302

QUINTEAU (A.), capitaine d'infanterie. La Guerre de surprises et d'embuscades. Paris, imp. et lib. Charles-Lavauzelle. 2 vol. in-8. T. I, 412 p. ; t. II, 349 p. 12 fr. [6303

PESCETTO (F.) e MARANTONIO (E.). I recenti progressi dell' elettro-tecnica e le loro applicazioni militari : relazione. Roma, tip. Voghera. In-8, 112 p.. con tavole. (Dalla *Rivista di Artiglieria e Genio.*) [6304

De Saint-Sébastien à Bayonne, journal de campagne d'un officier subalterne de l'armée de Wellington (1813-1814). Traduit de l'anglais par Charles Guiard. Bayonne, imp. Lamaignère. In-18 j., VI-330 p. [6305

MONTEIL (P. L.). En France et aux colonies, vademecum de l'officier d'infanterie de marine. Paris, Baudoin et Ce. In-18, XII-387 p. avec fig. 5 fr. [6306

Notice sur le port de Rouen. (Situation du port ; Conditions de navigabilité de ses accès ; Outillage ; Aménagements ; Voies de communication avec le continent ; Usages, frais et formalités ; Renseignements statistiques ; Plans et cartes ; Éléments de fret.) Publié par la chambre de commerce de Rouen. Rouen, imp. Lapierre. In-8, 130 p. avec tableaux et carte. (Exposition régionale de Rouen en 1884). [6307

LECHALAS (M. C.). Hydraulique fluviale. Paris, Baudry et Ce. In-8, 468 p. avec fig. 17 fr. 50. [6308

AUBE (Amiral Th.). A terre et à bord, notes d'un marin (2e série), avec une préface de M. Gabriel Charmes. Paris, Berger-Levrault et Ce. In-18 j., XIV-339 p. 3 fr. [6309

Mécanique. Génie. Technologie. Arts et Métiers.

Description des machines et procédés pour lesquels des brevets d'invention ont été pris sous le régime de la loi du 5 juillet 1884, publiée par les ordres de M. le ministre du commerce. T. XI. Paris. Impr. nationale. In-4 à 2 col., 411 p, et 99 pl. [6310

FONTAINE (H.). Electrolyse, renseignements pratiques sur le nickelage, le cuivrage, la dorure, l'argenture, l'affinage des métaux et le traitement des minerais au moyen de l'électricité. Paris, Baudry et Ce. In-8, XVI-296 p. avec 34 fig. 7 fr. 50. [6311

CARTUYVELS, professeur, RENOTTE, chimiste, et REBOUX, ingénieur. De la diffusion et des procédés récents de fabrication du sucre au moyen de l'osmose ou de la séparation. Louvain, Ch. Fonteyn. In-8, 291 p. et 11 pl. hors texte. 12 fr. 50. [6312

MASSON (Charles), avocat. Etude sur la législation des usines métallurgiques des établissements insalubres et des machines à vapeur en Belgique, et sur les modifications qu'il y aurait lieu d'y apporter. Liège, Ch. Desoer. In-8, 119 p, 3 fr. [6313

BAUSCHINGER (Prof. J.). Mittheilungen aus dem mechanisch - technischen Laboratorium der k. technischen Hochschule in München. 11e fascicule. München, Th. Ackermann. In-4, 35 p. et pl. 8 fr. 35. [6314

Contient : Versuche über die Abnützbarkeit und Druckfestigkeit Pflaster-und Schottermaterialen.

RAUSENBERGER (Dr. Otto). Lehrbuch der Theorie der periodischen Functionen e. Variabeln m. e. endlichen Anzahl wesentlicher Discontinuitätspunkte. nebst e. Einleitg. in die allgemeine Functionentheorie. Mit in den Text gedr. Fig. Leipzig. Teubner. Gr. in-8, VIII-476 p. 13 fr. [6315

FLAMACHE et HUBERTI, ingénieurs. Traité d'exploitation des chemins de fer. T. I, route, voie, appareils de la voie. Bruxelles, Mayolez. Gr. in-8, XIX-347 p. orné de bois dans le texte et accompagné de 24 grandes planches de figures. 20 fr. [6316

CHELLI (G. E.). Notizie e dati sulle strade ferrate : appunti. Milano, tip. Gius. Civelli. In-16, 132 p. [6317

GRILLEAU (B. de). Les Aérostats dirigeables, leur passé, leur présent, leur avenir; le Ballon de Meudon et les Progrès les plus récents de l'aéronautique. Paris, Dentu. In-18 j., 211 p. avec 5 grav. et 3 pl. 3 fr. [6318

Exercices gymnastiques.

VALLETTI (Felice). La ginnastica in Roma: studii storici. Roma, ditta G. B. Paravia e C. di I. Vigliardi edit. In-4, 147 p. 2 fr. 50. [6319

Mélanges scientifiques.

FIGUIER (L.). Les Nouvelles conquêtes de la science. Ouvrage illustré de belles et nombreuses gravures d'après les dessins de MM. Férat, Gilbert, Broux, etc. Paris, tous les libraires de la France. (Troisième partie, livraisons 21 à 30). Gr. in-8, p. 321 à 480 ; quatrième partie (livraisons 31 à 40), p. 481 à 639. (Fin du t. I). [6320

La livraison hebdomadaire, 50 cent.; 10 livraisons formant un fascicule ou partie, 5 fr.

ARNOUS DE RIVIÈRE. Nouveau manuel illustré du jeu des échecs, lois et principes, classification des débuts, parties modèles, fins de parties, etc., études et observations nouvelles. Précédé d'une introduction historique d'après le professeur Duncan Forbes. Paris, Delarue. In-8, 144 p. [6321

Beaux-Arts. Arts décoratifs.

SOUCHIÉRES (E.). Les Arts rétrospectifs au palais des consuls (1884). Rouen, impr. Cagniard. In-8, VII-195 p. 4 fr.

STEGMANN (Dr. Carl v.). Handbuch der Bildnerkunst in ihrem ganzen Umfange, od. Anleitg. zur Erwerbg. der hierzu erforderl. Kenntnisse u. Ratgeber bei den verschiedenen Verfahrungsarten. 2. verb Aufl., bearb. v. Dr. J. Stockbauer. Mit e. Atlas, enth. 9 (lith.) Foliotaf. Weimar, B. F. Voigt. Gr. in-8, XVI-322 p. 12 fr. [6323

AERTS (Louis), ingénieur, professeur à l'Athénée royal et à l'école industrielle de Louvain. Eléments du tracé géométrique des ombres. Cours de dessin à l'usage des collèges et athénées, ainsi que des écoles normales moyennes, des écoles industrielles, des académies des beaux-arts et écoles de dessin. Louvain, Aug. Fonteyn. In-8, oblong, 60 p. et 1 album in-8, oblong de XXXVIII p. Les 2 vol., cart., 4 fr. 50. [6324

PIGORINI (Luigi). Il Museo nazionale preistorico ed etnografico di Roma. Seconda relazione a S. E. il ministro della pubblica istruzione. Roma, tip. Bencini. In-8, 92 p., con I pianta del Museo Preistorico-etnografico, e Kircheriano. [6325

Testamento di Jacopo Sansovino archi-

tetto del sec. XVI. Venezia, tip. frat. Visentini. In-16, 14 p. [6326
Non mis dans le commerce.

GOMOT (H.). Marilhat et son œuvre. Clermont-Ferrand, impr. Mont-Louis. In-8, 101 p. 5 fr. [6327

BUSI (L.). Benedetto Marcello, musicista del sec. XVIII, sua vita, e sue opere. Bologna. Zanichelli tip.-edit. In-16, 127 p. 1 fr. 50. [6328

BRIARD (E.). Le Comique en musique. Nancy, libr. Metzner. In-8, 127 p. [6329

BELLES-LETTRES

Philologie. Linguistique.

DE CARA (Cesare A.). Esame critico del sistema filologico e linguistico, applicato alla mitologia e alla scienza delle religioni. Prato, tip. Giachetti. In-8, 415 p. [6330

FREITAS (Urbino de). O ensino natural da linguagem. Lisboa, impr. Sousa et Co. Gr. in-8, 112 p. 2 fr. 50. [6331

MOISÈ (abbé Giovanni). Regole ed osservazioni della lingua italiana. Firenze, tip. del Vocabolario. In-8, XXXVII-686 p. 6 fr. 50. [6332

DECOMBE (L.). Chansons populaires recueillies dans le département d'Ille-et-Vilaine. Eau-forte par Léofanti. Paris, Em. Lechevalier; Rennes, Caillière. Petit in-12, XXXV-405 p. et musique. 8 fr. [6333

Rhétorique.
Eloquence sacrée et profane.

L'éloquence académique. Choix de discours prononcés en séances de l'Académie française, depuis sa fondation jusqu'à nos jours. Desclée, de Brouwer et C. In-8, 415 p. 4 fr. [6334

DE FAVENTIA (S. Humilitatis), abbatissae, Sermones nunc primum in lucem editi a D. Torello Sala. Florentiae, ex off. Calasantiana. In-8, 263 p. 2 fr. 50. [6335

CHAPON (l'abbé). Panégyrique de Jeanne d'Arc, prononcé dans la cathédrale d'Orléans, le 8 mai 1884, pour le 455e anniversaire de la délivrance d'Orléans. Orléans, Herluison. In-8, 40 p. [6336

CAIROLI (Benedetto). Discorso per la solenne inaugurazione del monumento a Giuseppe Garibaldi in Pavia. Pavia, tip. Fusi. In-8, 12 p. [6337

GAMBETTA (Léon). Discours et plaidoyers politiques, publiés par M. Joseph Reinach. Edition complète. T. X. Huitième partie : 9 novembre 1881-26 janvier 1882. Paris, Charpentier. In-8, 595 p. 7 fr. 50. [6338

LIPMAN (B.). Les Quatre souvenirs, lettre pastorale de B. Lipman, grand rabbin de la circonscription de Lille. Lille, Robbe. In-12, 105 p. [6339

Poésie.

RAUNIÉ (E.). Chansonnier historique du XVIIIe siècle, publié avec introduction, commentaire, notes et index. Cinquième partie. Le Règne de Louis XVI (1774-1789). T. X et dernier. Paris, Quantin. In-18 j., 369 p. et portraits à l'eau-forte par Rousselle. 10 fr. [6340

BRIZEUX (A.). Œuvres. Première partie : La Fleur d'or, Histoires poétiques, 355 p.; deuxième partie : Histoires poétiques, Cycle, Poétique nouvelle, 267 p. Paris, Lemerre. 2 vol. petit in-12. 10 fr. [6341

MUSSET (A. de). Œuvres d'Alfred de Musset. Poésies (1828-1832). Contes d'Espagne et d'Italie; Poésies diverses; Un spectacle dans un fauteuil. Paris, Lemerre. In-4, 487 p. [6342

ANCEL (M.). Poésies. (Tristesses et mépris; Une année d'esclavage; Aux femmes.) Besançon, libr. Marion, Morel et Ce. In-8, 64 p. [6343

BLACK. Pour mon temps, apologues et fables. Paris, Féchoz. In-8, 372 p. 15 fr. [6344

CŒDÈS (G.). Soirée en poche, monologues et comédies de salon. Paris, Sachot. In-18 j., 107 p, 2 fr. 50. [6345

DAVID (G.). Les Verges, satires contemporaines. Paris, Perrin. In-12, XXIV-423 p. 3 fr. [6346

GIRAUD (A.). Pierrot lunaire, rondels bergamasques. Paris, Lemerre. Pet. in-12, 115 p. 2 fr. [6347

MARIÉTON (P.). Souvenance, poésies, préface de Joséphin Soulary et lettre de Frédéric Mistral. Paris, Lemerre. In-18 j., VIII-102 p. 3 fr. [6348

MARLIÈRE (A.). Cigales et Frelons, poésies. Saint-Germain, imp. Bardin et Ce. In-8, 116 p. 2 fr. 50. [6349

MILLET (A.). A travers champs (vers). Paris, lib. Rolland. In-8, 286 p. 5 fr. [6350

Les poissons, chansons; par les membres du Caveau. Paris, Dentu. In-18, 130 p. 3 fr. [6351

PONTGIBAUD (de). Normandises ou le Décaméron normand. Caen, impr. Le Blanc-Hardel. Paris, Em. Lechevalier. In-8 carré, 75 p. 4 fr. [6352

POUCHKINE. Eugène Onéghine, roman en vers (1825-1832). Traduit du russe par Wladimir Mikhaïlow. Paris, Ghio. In-18 j., 286 p. 4 fr. [6353

SENLY (D.). Recueil d'essais poétiques. Nevers, imp. Vallière. In-8, 107 p. [6354

GONET (Gabriel de). Tableau de la litté-

rature frivole en France depuis le XIe siècle jusqu'à nos jours, ou Musée des chansons et des poésies légères recueillies et annotées. Illustré de 45 compositions originales, gravées à l'eau-forte spécialement pour cette édition. Livraisons 24 à 43. (Fin.) Paris, Marpon et Flammarion. In-fol., VIII p. et p. 105 à 248. [6355

La première partie de cet ouvrage, comprenant les livraisons 1 à 23, a paru en 1881, sous le titre de : Musée des chansons et des poésies légères.

Chaque fascicule : 1 fr. 50. L'ouvrage complet : 80 fr.

YVAREN (P.). Opuscules de littérature. (Poésie). Avignon, Seguin frères. In-8, 180 p. et portrait. [6356

ACUNA (M.). Poesias con un prólogo de D. Fernando Soldevilla. Paris, libr. Garnier frères. In-18 j., XVI-288 p. et portrait, 3 fr. 50. [6357

MARINI (dott. M.). Corona di sonetti : omaggio alla casa di Savoia. Civitanova-Marche, tip. Natalucci. In-16, 30 p. [6358

Théâtre.

LE VERDIER (Pierre). Mystère de l'incarnation et nativité de notre sauveur et rédempteur Jésus-Christ, représenté à Rouen en 1474, publié d'après un imprimé du XVe siècle, avec introduction, notes et glossaire. Texte. Première journée. Rouen, imp. Cagniard. Pet. in-4, 359 p. 15 fr. (Publication de la *Société des bibliophiles normands.*) [6359

SHAKESPEARE. Jules César. Texte anglais, publié avec une notice, un argument analytique et des notes en français par C. Fleming. Paris, Hachette et C. Pet. in-16, 178 p. 1 fr. 25. [6360

CORNEILLE (P.). Théâtre. Texte de 1682, avec notice et notes par Alphonse Pauly. T. V. Paris, Lemerre. Pet. in-12, 471 p. 5 fr. [6361

LA FONTAINE (J. de). Œuvres publiées d'après les textes originaux, suivies d'une notice sur sa vie et ses ouvrages, d'une étude bibliographique, de notes, de variantes et d'un glossaire par Alphonse Pauly, de la bibliothèque nationale. Théâtre, poésies diverses. T. II. Paris, Lemerre. Pet. in-8, 399 p. 10 fr. [6362

Petites comédies rares et curieuses du XVIIe siècle, avec notes et notices par Victor Fournel. T. I, 337 p.; t. II, 360 p. Paris, Quantin. 2 vol. in-18 j., 10 fr. [6363

LARCHER (O.). La Révolution (Mirabeau jusqu'à la chute de Robespierre), poème dramatique, drame national. Paris, Dentu. Gr. in-8, XII-524 p. 7 fr. 50. [6364

WALCH (M.). Les Captifs, drame judéo-romain, en prose, en quatre actes et un tableau. Paris, Durlacher. In-18 j., IV-108 p. [6365

Romans et contes.

RESTIF DE LA BRETONNE. La Vie de mon père. Réimprimé sur la 3e édition. (Paris, 1788). Paris, libr. Liseux. Petit in-8. XXXVI-271 p. 20 fr. [6366

WALTER SCOTT illustré. Le Monastère, traduction de M. P. Louisy. Paris, Firmin Didot et Ce. In-8, 502 p. et grav. 10 fr. [6367

FLAUBERT (G.). Œuvres. L'Éducation sentimentale, histoire d'un jeune homme. Paris, Lemerre. 2 vol. pet. in-12. T. I, 447 p.; t. II, 341 p. 10 fr. [6368

Papier vélin. Titre rouge et noir.

ADERER (A.). Le Mariage du lieutenant. Paris, C. Lévy. In-18 j., 307 p. 3 fr. 50. [6369

CHERVILLE (G. de). Contes d'un buveur de cidre. Paris, Dentu. In-16, 320 p. 1 fr. [6370

DARYL (P.). La Vie partout. Sigas Maitroë, mœurs berlinoises. Paris, Hetzel et Ce. In-18 j., 281 p. 3 fr. [6371

DAUDET (A.). Œuvres. Le Petit Chose, histoire d'un enfant. Paris, Lemerre. Pet. in-12, 407 p. 6 fr. [6372

DELVON (A.). Mademoiselle Eliane. Paris, Vanier. In-8, 197 p. 3 fr. [6373

DÉMARQUEZ (F.). Le Député de Villétrange (pamphlet d'actualité). Neuilly, imp. Roustaing et Ce. In-18 j., 534 p. [6374

FABRE (F.). Lucifer. Paris, Charpentier et Ce. In-18 j., 404 p. 3 fr. 50. [6375

GIRARDIN (J.). Le Locataire des demoiselles Rocher. Paris, Hachette. In-16, 321 p. 3 fr. [6376

HERMANT (A.). M. Rabosson (l'éducation universitaire). Paris, Dentu. In-18 j., 380 p. 3 fr. 50. [6377

HILLAIRAUD (L.). Les Amours d'un voyageur. Paris, Dentu. In-18 j., IV-137 p. 2 fr. [6378

HUGO (V.). Œuvres complètes. Édition définitive d'après les manuscrits originaux. Le Rhin. II. Paris, Hetzel et Ce. In-8, 447 p. 7 fr. 50. [6379

JOLIET (C.). Mille nouvelles à la main. Paris, Marpon et Flammarion. In-18 j., VIII-290 p. 3 fr. [6380

LAVAL (H. B. de). Pile ou face ? simple et véridique histoire. Rodez, Ve Carrère. In-12, 312 p. 1 fr. 50. [6381

LESCLIDE (R.). Le Dernier Scapin. Illustrations de Régamey et Tofani. Paris, Charavay frères. Gr. in-16, 307 p. 3 fr. 50. [6382

MALALIN (P.). La Reine des gueux, roman d'aventures. Paris, Tresse. In-18 j., 324 p. [6383

NORIAC (J.). Œuvres complètes. Les Plaideurs d'oiseaux. Paris, C. Lévy. In-18 j., 378 p. 3 fr. 50. [6384

O'RELL (M.). Les Filles de John Bull. Paris, C. Lévy. In-18 j., VI-285 p. 3 fr. 50. [6385

POITEVIN (Mlle M.). Les Grancogne-Lé-

gan. Paris, Firmin-Didot et Ce. In-18 j., 354 p. 3 fr. [6386

RAULIN (C.). La Bande du Vorace, épisode ardennais. Châlons-sur-Marne, imp. Martin. In-18 j., 209 p. [6387

TURPIN DE SANSAY. La Douairière de Brionne, roman historique. Brionne, imp. Daufresne, In-8, 164 p. [6388

VAN DE WIELE (M.). Lady Fanvette, suivi de : Histoire d'un ménage. Paris, Charpentier et Ce. In-18 j., 373 p. 3 fr. 50. [6389

BARRILI (Anton Giulio). Il conte Rosso : romanzo. Milano, frat. Treves edit.-tip. In-16, IV-378 p. 3 fr. 50. [6390

Critique et histoire littéraire.

CERRATO (Lud.). De quarta Tantali poena apud Pyndarum. Casali apud Monferratenses, typis Cassone. In-16, 19 p. [6391

MICHELANGELI (Aloysii Alex.). Ad Anacreontem emendationes. (Ep. II et III). Bononiae, apud Nic. Zanichellium. Gr. in-8, 15 p. [6392

DUCHESNE (l'abbé Louis). Le Liber pontificalis. Texte, introduction et commentaire. 1er fascicule. Paris, Thorin. Gr. in-4, CXII-128 p. 18 fr. [6393

L'ouvrage formera 2 vol. et sera publié en 180 feuilles environ. à 60 cent. chacune. — Bibliothèque des Ecoles françaises d'Athènes et de Rome.

Institutionum graeca paraphrasis Theophilo antecessori vulgo tributa, ad fidem librorum manuscriptorum rec., prolegomenis, notis criticis instruxit Prof. E. C. Ferrini. Accedit epistula C. E. Zachariae a Lingenthal. Pars I. Libros I et II et prolegomena continens. Berlin, Calvary et Ce. Gr. in-8, XXIII-256 p. 7 fr. 70. [6394

ESPINASSET (H.). L'Art et non la routine ; Essai de commentaire de Virgile. Tournon, imp. Parvin. In-8, 40 p. [6395

Miscellanea Dantesca. Prato, tip. Giachetti, F.o e C. In-8, 46 p. 3 fr. 50. [6396

GIORDANO (Giovanni). Studio sulla Divina Commedia ; vol. I. Napoli, tip. dell' Accademia delle Scienze. In-8, 396 p. [6397

COLAGROSSO (Francesco). Studii sul Tasso e sul Leopardi. Napoli, Detken. In-16, 300 p. 4 fr. [6398

AMIEL (E.). Un publiciste du XVIe siècle : Juste-Lipse. Paris, Lemerre. In-18 j., 335 p. 3 fr. 50. [6399

MORANDI (Luigi). Voltaire contro Shakspeare; Baretti contro Voltaire; con un' Appendice alla Frusta letteraria. e XLIV lettere del Baretti inedite o sparse. Nuova edizione, migliorata e molto accresciuta. Città di Castello, S. Lapi tip.-edit. In-16, IV-357 p. 4 fr. [6400

Byron : note letterarie di Nebbia (pseud.). Udine, tipogr. *Patria del Friuli*. In-16, 29 p. 0 fr. 50. [6401

BELJAME (Auguste). Morceaux choisis des Essais de Macaulay, publiés avec des notices, des arguments analytiques et des notes en français. Paris, Hachette et Ce, Pet. in-16, II-308 p. 1 fr. 50. [6402

PEREIRA DA SILVA (J. M.), do conselho de S. M. o imperador do Brazil. Nacionalidade, lingua e litteratura de Portugal e Brazil. Rio-de-Janeiro, impr. du Gouvernement. In-8, 514 p. 15 fr. [6403

Epistolaires. Polygraphes. Mélanges littéraires.

DE AMICIS (Edmondo). Pagine sparse, 8.a ediz. Milano, A. Brigola e C. edit. In-16, 271 p. 4 fr. 20. [6404

GIORDANI (Pietro). Lettere inedite o rare, pubblicate ed annotate da Emilio Costa. Parma, Luigi Battei edit. In-16, XV-70 p., col ritratto del Giordani. 1 fr. [6405

DARYL (Phil.), pseudonyme de M. Paschal Grousset. Lettres de Gordon à sa sœur écrites du Soudan, précédées d'une étude historique et biographique. Paris, Hetzel et Ce. In-18 j., 337 p. 3 fr. [6406

CAROTTI (F.). Une épée de Damoclès suspendue sur la propriété littéraire : suite aux « Droits d'auteur » : mémoire. Florence, imp. J. Civelli. In-8, 72 p. [6407

HISTOIRE.

Géographie. Topographie. Ethnographie.

BAISTROCCHI (Cesare). Il primo passo alla geografia. Mantova, tip. Mondovi. In-16, 84 p. [6408

Società Geografica Italiana. Terzo Congresso geografico internazionale, tenuto a Venezia nel settembre 1884 ; vol. II ed ultimo : Comunicazioni e memorie. Roma, tip. G. Civelli. In-8, XXXVI-665 p. [6409

Dizionario dei Comuni del Regno d'Italia, compilato e pubblicato coll' approvazione del Ministero dell' Interno. 3.a pubblicazione della nuova edizione; colle avvenute varianti a tutto il 31 maggio 1883. Torino, tipogr. eredi Botta. In-16. 3 fr. [6410

JOUSSET (le Dr). Histoire de la forêt de Belléme. Mamers, imp. Fleury et Dangin. In-8, 47 p. [6411

RECOING, professeur de géographie à Saint-Cyr. Géographie militaire et maritime des colonies françaises, suivie d'un aperçu sur la géographie militaire et

maritime des colonies anglaises. Paris, Baudoin et Cᵉ. In-18 j., VIII-295 p. et 15 cartes. 4 fr. [6412

NIOX Algérie, géographie physique. Paris, Baudoin et Cᵉ. In-18 j., XXIV-428 p. avec une carte d'Algérie au 1,600,000ᵉ 2 croquis et figures. 6 fr. [6413

MAC KOWEN (J. C.). Capri. Napoli, E. Detken edit. In-16, 199 p., con carta. 3 fr. [6414

FORTUNATO (G.). L'Appennino della Campania. Napoli, tip. Giannini e F.ⁱ In-8, 69 p. [6415

Brevissimi cenni topografici della provincia di Brescia. Salò, tip. Conter. In-16, 20 p. [6416

MAYOR (Ed.). Il canale di Corinto. Roma, frat. Bocca edit. In-8, 95 p. (Dal *Bollettino Consolare.*) [6417

ROBERTS (D.). The Holy Land. With Historical Descriptions by the Rev. George Croly. New edition. London, Cassel, In-fol. 22 fr. 50. [6418

BOUINAIS (A.) & PAULUS (A.). Le Royaume du Cambodge. Paris, imp. et librairie Berger-Levrault et Cᵉ. In-8, 76 p. avec tableaux. (Extrait de la *Revue maritime et coloniale.*) 3 fr. 50. [6419

REZZADORE (P.). Il taglio dell' istmo di Panama. Roma, tip. eredi Botta. In-8, 21 p. (Dalla *Nuova Antologia.*) [6420

Voyages.

THAREL (L.). De la Seine au Danube. Paris, Arnaud. In-18 j., 318 p. [6421

LEMOINE (A.). De Saint-Malo au cap Fréhel. Dinan, libr. Bazouge. In-12, 144 p. 3 fr. [6422

ELENA (Mario). Ricordi di un viaggio in Spagna nel 1882. Foligno, tip. Sgariglia. In-8, 173 p. [6423

NAVARRO (Em.). Quatro dias na Serra da Estrella, notas d'um passeio, precedidas d'uma carta-prologo do dr. Sousa Martins, sobre o tratamento da tisica pela influencia das altitudes. Lisboa. 1 vol. gr. in-8, com 12 phototypias, representando os pontos mais notaveis da Serra da Estrella. 15 fr. [6424

COQUET (A.). Une excursion aux îles Canaries. Paris, imprim. Chamerot. In-8, 66 p. avec grav. [6425

LANDINI (Lorenzo). Due anni in Africa col marchese Orazio Antinori : memorie. Città di Castello, tip. S. Lapi. In-16, VI-78 p. 1 fr. [6426

CHARMES (G.). Voyage en Palestine, impressions et souvenirs. Paris, C. Lévy. In-18 j., VIII-336 p. 3 fr. 50. [6427

IRVING (Henry). Impressions of America, narrated in a Series of Sketches, Chronicles, and Conversations. By Joseph Hatton. New edition. London, Low. In-8, 380 p. 8 fr. 40. [6428

NICHOLS (J. H. K.). The King Country; or Explorations in New Zealand. London, Low. In-8, illustré. 7 fr. [6429

FREITAS LEAL (João de). Recordações e impressões de viagem. Tomo V. Lisboa, impr. Sousa et Cᵉ. In-12, 263 p. 4 fr. [643

Histoire biblique et ecclésiastique. Missions catholiques.

BROGLIE (l'abbé de). Problèmes et conclusions de l'histoire des religions. Paris, Putois-Cretté. In-18 j., 420 p. 4 fr. [643

SARTORI (abbé Fr.). Guida storica delle chiese parrocchiali ed oratorii della città e diocesi di Padova. Padova, Minto edit. In-8, 350 p. 5 fr. [643

DE RHODES (A.), S. J. Voyages et missions en Chine et autres royaumes de l'Orient, avec son retour en Europe, par la Perse et l'Arménie. Nouvelle édition, conforme à la première de 1653 annotée par le père H. Gourdin, de la même Compagnie, et ornée d'une carte de tous les voyages de l'auteur. Bruges, imp. et lib. Saint-Augustin, Desclée, De Brouwer et Cᵉ. In 8, 366 p. 4 fr. [643

Hagiologie. Ordres religieux. Biographie ecclésiastique.

CORMIER (le Père H. M.). Le Bienheureux Romée de Livia, de l'ordre des Frères prêcheurs, surnommé l'Ami de Jésus et de Marie, mort à Carcassonne en 1281. Toulouse, Privat. In-8, 68 p. 2 fr. 25. [643

SYLVAIN (l'abbé). Histoire de saint Charles Borromée, cardinal archevêque de Milan, d'après sa correspondance et des documents inédits. Tomes I à III. Bruges, imp. et lib. Saint-Augustin, Desclée, De Brouwer et Cᵉ. In-8, 447-420-396 p. Les 3 vol., 12 fr. [643

LE GROS (l'abbé). Vie de saint Clair, prêtre et martyr, précédée d'une notice historique sur Saint-Clair-sur-Epte. Vernon, imp. Amaury-Roitel. In-16, 128 p. [643

LALORE (l'abbé Ch.). Saint Liébaut, son culte dans le diocèse de Troyes. Troyes, Lacroix. In-8, 24 p. 2 fr. [643

GUET (l'abbé J. M.). Saint Mars, patron de Bais, archidiocèse de Rennes, sa vie, son épiscopat, histoire de ses reliques. Vitré, imp. Guays. In-12, 65 p. 3 fr. [643

JEUNET (l'abbé F.) & THORIN (J. H.). Vie de la bienheureuse Louise de Savoie, dame de Nozeroy (Jura), religieuse de Sainte-Claire, du couvent d'Orbe. 2ᵉ édition. Dijon, imp. Mersch et Cᵉ. In-18 j., XX-275 p. 5 fr. [643

Vie de la vénérable mère Barat, fondatrice et première supérieure générale de la Société du Sacré-Cœur de Jésus, par Une religieuse du Sacré-Cœur. Paris, imp. De Soye et fils. 2 vol. in-8.

t. I, XVI-664 p. et portrait; t. II, 680 p. [6440

SAUTIER-THYRION (M.). Un épisode de la Révolution; le Cœur de saint François de Sales sous la Terreur, sa préservation providentielle à Lyon et ses différentes stations en Italie et en Autriche (1791-1801). Annecy, imp. Niérat et Ce. In-8, 92 p. [6441

GUASTI (Cesare). Le feste di San Giovanni Battista in Firenze. Firenze, Giovanni cav. Cirri edit. In-8, VII-108 p. 5 fr. [6442

Mythologie. Histoire des hérésies et des sociétés secrètes.

KUHN (F.). Luther, sa vie et son œuvre. T. III. (1530-1546). Paris, Robert. In-8, II-468 p. 8 fr. [6443

GAULLIEUR (E.). Histoire de la réformation à Bordeaux et dans le ressort du parlement de Guyenne. T. I. Les Origines de la Première guerre de religion jusqu'à la paix d'Amboise (1523 à 1563). Paris, Champion. In-8, XI-568 p. 8 fr. [6444

BENOIT (D.), pasteur. Marie Durand, prisonnière à la tour de Constance (1730-1768), sa famille et ses compagnes de captivité, d'après des documents inédits. Paris, les lib. protestantes. In-18 j., 320 p. avec grav. et autog. 1 fr. 90. [6445

Della Massoneria. Quel che è, quel che fa, quel che vuole: dialoghi popolari. Prato, tip. Giachetti, F.° e C. In-32, 70 p. 25 cent. [6446

Histoire universelle, ancienne, du moyen âge.

FRIEDLÆNDER (L.), professeur à l'Université de Kœnigsberg. Mœurs romaines, du règne d'Auguste à la fin des Antonins. Traduction libre, faite sur le texte de la 2e édition allemande, avec des considérations générales et des remarques, par Ch. Vogel, de la Société d'économie politique de Paris. T. I, comprenant: la Ville et la Cour, les Trois ordres, la Société et les Femmes. Paris, Reinwald. In-8, XLVIII-441 p. 7 fr. [6447

THOMAS (Antoine). Les Registres de Boniface VIII, recueil des bulles de ce pape publiées ou analysées d'après les manuscrits originaux des archives du Vatican, par Georges Digard, Maurice Faucon et Antoine Thomas, membres de l'Ecole française de Rome. 1er fascicule, publié par Antoine Thomas. Paris, Thorin. Gr. in-4 à 2 col., 304 p. 11 fr. 40. [6448

L'ouvrage formera 3 vol. et sera publié en 260 feuilles environ, à 60 cent. chacune. — Bibliothèque des Ecoles françaises d'Athènes et de Rome.

Il successo de l'armata de' Solimano Ottomano nell' impresa dell' Isola di Malta: poemetto popolare del secolo XVI (con una Bibliografia dell' Assedio 1565). Torino, Società Bibliofila. In-16, 61 p. 2 fr. 25. [6449

Edité à 103 exemplaires.

FABIANICH (P. Donato), M. O. Firmani inediti dei sultani di Costantinopoli ai conventi francescani e alle Autorità civili di Bosnia e di Erzegovina, illustrati e pubblicati. Firenze, tip. Ricci. In-8, V-156 p. 2 fr. [6450

WIESENER (L.). Rapports secrets du duc d'Orléans avec Georges Ier, du vivant de Louis XIV. Amiens, imp. Delattre-Lenoel. In-8, 16 p. (Extr. de la *Revue de la Société des études historiques.*) [6451

GFRÖRER (A. Fr.). Geschichte des XVIII. Jahrhunderts. Hrsgbn. v. Weiss. Abgeschlossen v. Th. Wiedemann. IVe vol. 2e fascicule (fin). Basel, Schwabe. In-8, 344 p. 8 fr. [6452

FORNERON (H). Histoire générale des émigrés pendant la Révolution française. 3e édition, revue et corrigée. Paris, imp. et lib. Plon, Nourrit et Ce. 2 vol. in-18 j., t. I, VIII-415 p.; t. II, 415 p. 15 fr. [6453

Questions du jour.

KERLOR (P.). Considérations sur la révolution sociale; Organisation et action de la franc-maçonnerie, ses progrès; Comment lui résister. Rennes, imp. Catel et Ce. In-12, 42 p. [6454

FONTAN (L. A.). République ou monarchie. Paris, Bloud et Barral. In-18, 94 p. [6455

ARNOULD (J. B. C.). Chambord, origines de propriété. Blois. imp. Marchand. In-8, 40 p. et pl. [6456

CAIX DE SAINT-AYMOUR (de). Les Intérêts français dans le Soudan éthiopien. Avec 3 cartes. Paris, Challamel aîné. In-18 j., 143 p. 3 fr. [6457

Histoire de France.

1. *Histoire politique générale.*

FABRE (J.). Jeanne d'Arc, libératrice de la France. 2e édition, revue et corrigée. Paris, Delagrave. In-18 j., 364 p. et fac-similé d'une lettre de Jeanne d'Arc. 3 fr. 50. [6458

BAILLON (de). Histoire de Louise de Lorraine, reine de France (1553-1601). Paris, Techener. In-18 j., 291 p et port. 5 fr. [6459

LAGRÈZE (G. B. de). Henri IV, vie privée, détails inédits. Paris, Firmin-Didot et Ce, Pet. in-8, XIV-326 p. 3 fr. 50. [6460

COMBES (F.). Lectures historiques à la Sorbonne et à l'Institut d'après les archives des pays étrangers. 9e livraison. La Politique d'Henri IV d'après les mêmes lettres missives. Paris, Perrin. In-4, p. 267 à 290. 2 fr. [6461

La Borderie (Arthur de). La Révolte du papier timbré advenue en Bretagne, en 1675, histoire et documents. Saint-Brieuc, Prud'homme; Paris, Em. Lechevalier. Petit in-12, VIII-303 p. 4 fr. 50. [6462

Archives parlementaires de 1787 à 1860, recueil complet des débats législatifs et politiques des Chambres françaises, imprimé par ordre du Sénat et de la Chambre des députés, sous la direction de MM. J. Mavidal et E. Laurent. Première série (1787 à 1799). T. XIX : du 16 septembre 1790 au 23 octobre 1790. Paris, imp. et lib. P. Dupont. Gr. in-8 à 2 col., 804 p. 20 fr. [6463

Ferrer (Colonel). Merveilles du conquérant de l'Italie et de l'Egypte. Lyon, Imp. nouvelle. In-18 j., 314 p. 3 fr. [6464

Richard (J.). Comment on a restauré l'Empire. Paris, Dentu. In-18 j., XII-278 p. 3 fr. 50. [6465

Les conséquences politiques de la mort de M. le comte de Chambord. Angers, lib. Germain et Grassin. In-12, 24 p. 1 fr. [6466

2° *Histoire civile, religieuse et militaire.*

Bondurand (E.), archiviste. Le Livre des pèlerins de Saint-Jacques, confrérie nîmoise du XIVe siècle. Nîmes, Catélan. In-8, 36 p. et planche. (Extr. des *Mémoires de l'Académie de Nîmes.*) [6467

Bionne (conte di). Storia militare del principe Eugenio di Savoia; Battaglia di Chiari. Brescia, tip. Apollonio. In-8, 20 p. [6468

Zamponi (Florido). Maria Adelaide di Savoia, duchessa di Borgogna, delfina di Francia. Firenze, Galletti e Cocci, tip.-edit. In-16, 446 p. 3 fr. [6469

3. *Histoire provinciale.*

Lallié (A.). Les Prisons de Nantes pendant la Révolution. Nantes, imp. Forest et Grimaud. In-8, 98 p. (Extr. de la *Revue de Bretagne et de Vendée.*) [6470

Grandet (J.). Notre-Dame angevine, ou Traité historique, chronologique et moral de l'origine et de l'antiquité de la cathédrale d'Angers, des abbayes, prieurez, églises collégiales et paroissiales, etc. Publié pour la première fois, d'après le manuscrit original, par M. Albert Lemarchand, bibliothécaire en chef de la ville d'Angers. Angers, Germain et Grassin. In-8, II-643 p. 7 fr. 50. [6471

Bonnel (l'abbé J.). Notre-Dame-d'Espérance de Pontmain (Mayenne). Paris, lib. Oudin. In-18 j., X-275 p. [6472

Triger (R.). La Procession des Rameaux au Mans, recherches sur la corporation des mézaigers et les francs-bouchers du Mans. Mamers, imp. Fleury et Dangin. In-8, 139 p. 3 fr. 50. [6473

Bordas (l'abbé). Histoire sommaire de Dunois, de ses comtes et de sa capitale. Publiée par la Société dunoise, avec un plan de la ville et des faubourgs de Châteaudun avant l'incendie de 1723, et une carte de l'ancien pays et comté de Dunois. Châteaudun, Pouillier et Dieudonné. 2 vol. in-8, t. I, LIII-411 p.; t. II, 377 p. 15 fr. [6474

Videcoq (E.). Recherches historiques et archéologiques. Voisins-le-Bretonneux, la paroisse, la seigneurie, les seigneurs. Beauvais, imp. Pere. In-8, 48 p. [6475

Lefèvre (A.). La Seigneurie et l'Eglise de Champceuil, arrondissement de Corbeil (Seine-et-Oise). Fontainebleau, imp. Bourges. In-8, 65 p. [6476

Non mis en vente.

Feuilloley. Notice sur le canton de Magny-en-Vexin. 2e édition. Magny-en-Vexin, Bourgeois. In-18 j., 248 p. [6477

Hellot (A.). L'Histoire de Bacqueville-en-Caux et la Légende de Saint-Léonard selon M. l'abbé Sauvage : Réfutation et additions. Rouen, Métérie. In-8, 35 p. [6478

Tiré à 50 exemplaires numérotés.

Paris (l'abbé). Mesnières, courte notice. Rouen, lib. Fleury. In-8, 69 p. [6479

Mémoires de l'Académie des sciences, lettres et arts d'Arras. 2e série. T. XV. Arras, imp. Rohard-Courtin. In-8, 530 p. 10 fr. [6480

Bled (l'abbé O.). Le Zoene ou la composition pour homicide à Saint-Omer jusqu'au XVIIIe siècle. Saint-Omer, imp. D'Homont. In-8, 203 p. (Extr. des *Mémoires de la Société des Antiquaires de la Morinie.*) [6481

Des Godins de Souhesmes (R.). Notice sur Souhesmes. Nancy, imp. Crépin-Leblond. In-8, 74 p. (Extr. des *Mémoires de la Société d'archéologie de Lorraine.*) [6482

Mémoires de la Société d'émulation de Montbéliard. XIIIe volume. 2e fascicule. Montbéliard, imp. Barbier frères. In-8, XV p. et p. 87 à 399 et 11 planches. 10 fr. [6483

Varax (P. de). Notice sur la seigneurie de Masoncles, en Charollais. Lyon, Imp. générale. In-8, XVI-59 p. et grav. [6484

Jarrin (C.). La Bresse et le Bugey : les Hommes illustres de l'Ain, esquisses. Bourg, imp. du *Progrès de l'Ain.* In-8, 92 p. [6485

Antoine. Histoire du Forez. Saint Etienne, lib. Chevalier; Paris, Em. Lechevalier. In-16, 245 p. 4 fr. [6486

Goiffon (l'abbé). Villeneuve-lez-Avignon, son abbaye, sa chartreuse, ses établissements religieux, sa paroisse. Nîmes, imp. et lib. Gervais-Bedot. In-8, 125 p. [6487

Rostan (L.). Visite du roi Louis XIII à Saint-Maximin. Draguignan, imp. Le-

til. In-8, 54 p. (Extr. du *Bulletin de la Société d'études scientifiques de Draguignan.*) [6488

Mémoires de l'Académie des sciences, inscriptions et belles-lettres de Toulouse. 8e série. T. V, 1er semestre. Toulouse, imp. Douladoure-Privat. In-8, VI-274 p. [6489

AGARDE (A.). Note historique sur la ville de Tonneins. Agen, lib. Michel et Médan. In-8, 244 p. 3 fr. 50. [6490

ROCHÉ (N J.). Annales de la ville d'Agen (1789-1819), pour faire suite à l'Abrégé chronologique des antiquités. Publiées par M. Ad. Magen. Agen, Michel et Médan. In-8, 320 p. 5 fr. (Extr. de la *Revue de l'Agenais.*) [6491

BOLIN (G.), archiviste. Documents inédits pour servir à l'histoire de l'Agenais; Dix lettres du roi de Navarre (Henri IV). Agen, imp. Ve Lamy. In-8, 21 p. [6492

Archives historiques du département de la Gironde T. XXII. Comptes de l'archevêché de Bordeaux. (Suite.) Bordeaux, imp. Gounouilhou. In-4, 889 p. 20 fr. [6493

BOIS (capitaine) et DURIER (C.), archiviste. Les Hautes-Pyrénées, étude historique et géographique du département depuis les temps les plus reculés jusqu'à nos jours, avec une description des principales villes: Tarbes, Bagnères-de-Bigorre, Lourdes, etc. Orléans, lib. Herluison. In-18 j., VII-218 p. et pl. [6494

Histoire étrangère.

HYMANS (Louis). Bruxelles à travers les âges, dédié avec la gracieuse autorisation de LL. AA. RR. Mgr le comte et Mme la comtesse de Flandre, à Son Altesse royale Mgr le prince Baudouin. Livr. 19-20. Bruxelles, Bruylant-Christophe. La livr., 2 fr. [6495

STEIN (Henri) Un emprunt de la ville de Gand au XIIIe siècle et ses conséquences. Bruges, imp. Daveluy. In-8, 7 p. [6496
Tiré à 20 exemplaires seulement.

Quellen zur Schweizer Geschichte, herausgegeben von der Allgem. Geschichtforschenden Gesellschaft der Schweiz. Band VI. Mit Fürst's Karte der Eidgenossenschaft 1495. Basel, Felix Schneider. Gr. in-8, 376 p. 10 fr. [6497

MANNO (Antonio). Origine e variazioni dello stemma di Savoia. Torino, tip. Bona. In-4, 56 p. 2 fr. [6498

MONTALCINI (dott. Camillo). Vicende delle pubbliche libertà in Piemonte dai primi tempi di casa Savoja ad Emanuele Filiberto. Torino, A. Locatelli. 120 p. [6499

BOLLATI DI SAINT-PIERRE (E.). Le Congregazioni dei tre Stati della Valle d'Aosta. Tomo quarto ed ultimo (Estratto dell' opera « Historiæ patriæ Monumenta, » tomi XIV et XV). Torino, tip. Reale, ditta G. B. Paravia e C. di I. Vigliardi. In-8, XV-568 p [6500
Tiré seulement à 100 exemplaires.

Statuto di Carpi dell'anno 1353, edito a cura della Commissione municipale di storia patria e belle arti della stessa città. Modena, tip. Vincenzi e Nipoti. In-8, XVI-206 p. 5 fr. [6501

BIADEGO (Giuseppe). La Piena d'Adige in Verona del 1776 : documenti raccolti. Verona, tip. Franchini. In-8, 44 p. [6502
Non mis dans le commerce.

FANTONI (dott. Gabriele). L'assalto di Vicenza nel 1848. Vicenza, R. tip. Burato edit. In-8 p., 2 vol. di compless. 320 p. con vignette, 4 fr. [6503

BIANCHI (Nicomede). La politica di Massimo d'Azeglio dal 1848 al 1859 : documenti, in continuazione alle sue Lettere al marchese Emanuele D'Azeglio. Torino, Roux e Favale tip.-edit. In-8, VIII-278 p. 5 fr. [6504

CASANOVA (F.) e RATTI (G.). Alcuni giorni in Torino. Guida descrittiva-storica-artistica, pubblicata per commissione del Municipio. Torino, F. Casanova edit. pagine 140 con 50 disegni, carta dei dintorni, pianta della città e il piano colla descrizione della Esposizione. 1 fr. [6505

BONOMI (G. M.). Il castello di Cavernago e i conti Martinengo Colleoni : memorie storiche. Bergamo, tip. frat. Bolis. In-8, 576 p. 7 fr. [6506

ZANNINI (dott. G. B.). Dell'ottimo Comune nel nuovo regno d'Italia, libri 3 in 1 vol.; opera dedicata a S. M. Vittorio Emanuele II. Feltre, tip. « Panfilo Castaldi », di G. Marsura. 6 fr. [6507

FUMI (Luigi). Raccolta di documenti concernenti la storia d'Orvieto. — (È il vol. VIII dei Documenti di storia italiana, per cura della R. Deputazione di storia patria per le provincie di Toscana, Marche e Umbria). Firenze, presso G. P. Vieusseux. In-8, 15 fr. [6508

Atti e Memorie del Risorgimento italiano riguardanti la città di Piacenza. Piacenza, tip. del giornale *La Libertà*. In-4, 30 p. [6509

ARRIGONI (L.). Documenti storici ed autografi relativi alla storia del Risorgimento italiano, da lui posseduti, ed illustrati in occasione della Esposizione Nazionale di Torino 1884. Milano, tip. Zanaboni e Gabuzzi. In-8, 66 p. [6510
Non mis dans le commerce.

FILANGIERI (Gaetano). Documenti per la storia, le arti e le industrie delle provincie napoletane, raccolti e pubblicati. Vol. II. Napoli, tip. dell'Accademia Reale delle Scienze. In-8, 124 p. [6511

MENDES LEAL (J. S.). Corpo diplomatico portuguez, contendo os actos e relações politicas e diplomaticas de Portugal com as diversas potencias do mundo, desde o seculo XVI até aos nossos dias,

Acabam de ser publicados os tomos VI et VII. Lisboa, imp. Souza & Cᵉ. In-4, 602 et 628 p. Chaque volume, 12 fr. 50. [6512

MASIA LUCAS (P. H.), missionnaire apostolique. Cartas sobre los sucesos acaecidos en Egipto durante el período de la última guerra. Barcelona, J. Jepús. In-8, 230 p. 4 fr. [6513

DAWSON (S. E.). Handbook for the Dominion of Canada : Prepared for the Meeting of the British Association for the Advancement of Science, at Montreal, 1884. Montreal, In-16, IX-335 p. avec cartes. 6 fr. 40. [6514

Mélanges et mémoires historiques.

Mémoires de l'Institut national de France (Académie des inscriptions et belles-lettres). Tome XXXI. Paris, Klincksieck. In-4, 206 p. 20 fr. [6515

HUBER (Eugène). Die historische Grundlage des ehelichen Güterrechts der Berner Handfeste. Basel, C. Detloff. In-4, 62 p. 2 fr. 50. [6516

Histoire de la civilisation. (*Mœurs, coutumes, etc.*)

FALLOT (T.). La Femme esclave. Paris, Fischbacher. In-8, 81 p. [6517

ROQUETTE (l'abbé Eug.). Du Divorce. Paris, Téqui. In-32, 64 p. 15 cent. [6518

ROUSIERS (P. de). L'Etat social dans la région de Confolens, étude présentée à la réunion du 1ᵉʳ décembre 1883. Angoulême, libr. Debreuil. In-8, 31 p. 4 fr. (*Unions de la paix sociale*). [6519

Antiquités, Archéologie. Numismatique, Epigraphie.

DARMESTETER (J.). Rapport annuel fait à la Société asiatique, dans la séance du 27 juin 1884. Paris, impr. nationale. In-8, 168 p. (Extrait du *Journal asiatique*.) [6520

UBAGHS (Casimir). L'âge et l'homme préhistoriques et ses ustensiles de la station lacustre près de Maestricht. 2ᵉ édit. Liège, imp. H. Vaillant-Carmanne. In-8, 90 p. et 2 pl. 4 fr. [6521

NICAISE (A.), correspondant du ministère de l'instruction publique, président de la Société académique de la Marne. L'Epoque gauloise dans le département de la Marne, découvertes et études archéologiques : la Sépulture à char de Sept-Saulx ; le Cimetière de Varilles, commune de Bouy ; la Sépulture à char et le Vase à griffons de la Cheppe ; le Cimetière du Mont-Coutant (Fontaine-sur-Coole). Paris, lib. Lechevalier. In-8, 74 p. 6 fr. [6522

Mémoires de la Société nationale des antiquaires de France. 5ᵉ série. T. IV. Paris, Dumoulin. In-8, 211 p. et planches. 15 fr. [6523

FARABULINI (prof. David). Archeologia ed arte, rispetto a un raro monumento greco conservato nella badia di Grottaferrata : dissertazione. Roma, tip. Befani. In-8, XII-236 p. [6524

BERTHELÉ (J.). Architecture mérovingienne ; la Date de la crypte de Saint-Léger à Saint-Maixent (Deux-Sèvres). Tours, imp. Bousrez. In-8, 28 p. avec dessin. 3 fr. (Extrait du *Bulletin monumental*.) [6525

COLFS (J. F.). La Filiation généalogique de toutes les écoles gothiques, ouvrage orné d'un grand nombre de vignettes explicatives et 12 pl. hors texte. Tome III. Ecole gothique française. Liège, lib. J. Baudry. In-8, 402 p. 20 fr. [6526

DUFOUR (l'abbé V.). Les Charniers des églises de Paris ; Saint-Séverin. Paris, Laporte. In-8, 46 p. 3 fr. [6527

GRIGNON (L.). Description et historique de l'église Notre-Dame en Vaux, de Châlons, collégiale et paroissiale. Première partie. Description. Châlons-sur-Marne, Thouille. In-8, 151 p. et planches. 5 fr. [6528

LAVANCHY (l'abbé J. M.). Les Châteaux de Duin ; le Château de Dérée. Annecy, imp. Niérat et Cᵉ. In-8, 122 p. [6529

GOUDARD (A. C.). Appendice au Supplément à la Notice sur les médailles dites pieds de sanglier. Toulouse, lib. Privat. In-8, 80 p. et 2 pl. [6530

Catalogue de la galerie lapidaire du musée de la Société des antiquaires de l'Ouest. Poitiers, imp. Tolmer et Cᵉ. In-8, 87 p. [6531

PEZZI (Domenico). La grecità non jonica nelle iscrizioni più antiche. Torino, E. Loescher edit. In-4, 71 p. 5 fr. [6532

Notizie e iscrizioni della chiesa di santa Maria degli Angeli in Monza. Monza, tip. Corbetta. In-16, 21 p. [6533

Epigraphie du département du Pas-de-Calais. Ouvrage publié par la commission départementale des monuments historiques. T. I. 2ᵉ fascicule. Arras, imp. De Sède et Cᵉ ; Paris, Em. Lechevalier. In-4, p. 113 à 228 et planches. 10 fr. [6534

LENHOSSÉK (Rath Rect. em. Dir. Prof. Dr. Jos. Edler v.). Die Ausgrabungen in Szeged-Othalom in Ungarn, namentlich die in den dort. ur-magyar., alt-röm. u. kelt. Gräbern aufgefundenen Skelete, darunter e. sphenocephaler u. katarrhiner hyperchamaecephaler Schädel, ferner e. 3. u. 4. künstlich verbildeter makrocephaler Schädel aus O-Szöny u. Pancsova in Ungarn. Mit 8 phototyp. Taf. u. 1 lith. Situationsplane in Farbendr. ; ferner 3 zincogr. Taf. u. 2 zincogr., sowie 8 xylogr. Fig. im Texte. Budapest, Kilián. In-4, XI-251 p. 35 fr. [6535

Noblesse & Chevalerie.

DUFOUR (gen. A.). La famille des seigneurs de Barol : essai historique. Turin, imp. héritiers Botta. In-4, 54 p. [6536

GOOVAERTS (Alph.). La famille Van Havre. Histoire et généalogie. Anvers, imp. Van-Merlen. 2 vol. in-4, 186 et 298 p., avec 67 pl. d'armoiries, vues, fac-similés, etc., et 15 tableaux généalogiques. [6537

Pas dans le commerce.

Biographie.

BEVAU (F.). Vie de Guillaume Farel, avec portrait. Lausanne, H. Mignot. In-8, 400 p. 3 fr. 50. [6538

JOUIN (H.). Une famille chrétienne : Antoine Coyzevox, sa vie, son œuvre et ses contemporains. Angers, impr. Lachèse et Dolbeau. In-8, 40 p. (Extrait des *Mémoires de la Société d'agriculture, sciences et arts d'Angers*). [6539

MAGGIOLO (L.). La Vie et les Œuvres de l'abbé Grégoire (1789-1831). 1er fascicule. Nancy, impr. Berger-Levrault et Ce. In-8, 77 p. 3 fr. (Extrait des *Mémoires de l'Académie de Stanislas*). [6540

MANNO (Antonio). Brevi notizie di Giuseppe Manno, suo padre. Milano, F. Vallardi. In-8, 43 p. [6541

BRIGNARDELLO (G. B.). L'avo e il padre del generale G. Garibaldi : notizie e rettifiche. Firenze, tip. Barbèra. In-16, 43 p. 1 fr. 25. [6542

BRIALMONT (Gén.). Le général comte Todleben, sa vie et ses travaux. Bruxelles, Muquardt. In-12, 65 p. 1 fr. 50 [6543

CAILLI (dott. C.). Vittorio Emanuele II : conferenza. Volterra, tip. Maffei. In-16, 25 p. [6544

TAMBURINI (prof. A.). Per la biografia di Francesco Mayr : appunti e documenti. Ferrara, tip. Bresciani. In-8, 77 p. [6545

MAISONNEUVE (G.). M. le comte de Paris. Toulouse, impr. Douladoure - Privat. In-32, 34 p. et portrait colorié. [6546

Livret de famille et causeries, par Un grand-père. Angers, impr. Lachèse et Dolbeau. In-8. 167 p. et portrait. [6547

Tiré à très petit nombre.

CAIVANO-SCHIPANI (Felice). Dizionario biografico dei Soci dell'Accademia Pittagorica. 2.a edizione interamente riveduta, ampliata e divisa in due serie. Napoli, Raffaele Rinaldi e Gius. Sellitto tipogr.-edit. In-8 à 2 col., 199 p. 5 fr. [6548

Bibliographie.

ARRIGONI (L.). Xilografia italiana inedita : cimelio da lui posseduto e descritto. Milano, marzo 1884. Gr. in-4. con 1 tav. fotolitogr. che rappresen la madonna di Loreto. [65

Non mis dans le commerce.

ROOSES (Max.). Christophe Plantin, imprimeur anversois. 4e et dernier fascicule. Anvers, Jos. Maes. In-4, p. 303-445 et 26 planches. 25 fr. [6550

VANDER HAEGHEN (Ferdinand). Bibliotheca Belgica. Bibliographie générale des Pays-Bas, publiée avec le concours de Th. J. I. Arnold et R. Vanden Berghe. Liv. XLIX-LIII (avril-mai-juin-juillet-août 1884). Gand, impr. E. Vander Haeghen. In-18. La livr. de 100 p. chacune, 2 fr. [6551

ARANHA (Brito). Bibliographia agricola Portugueza. Lisboa, impr. Sousa y Co. Gr. in-8, 104 p. 1 fr. 75. [6552

MANNO (Antonio). Bozza di una bibliografia degli scritti stampati da Cesare Cantù. Torino, stamperia Reale, ditta G. B. Paravia e C. di I. Vigliardi. In-16, 94 p. [6553

Tiré à 100 exemplaires.

SOULTRAIT (de). Notice sur un manuscrit de la Légende dorée de la bibliothèque de Mâcon. Lyon, impr. Pitrat aîné. In-8, 24 p. (Extr. de la *Revue lyonnaise*). [6554

OMONT (H.), Notes sur les manuscrits grecs du British museum. Nogent-le-Rotrou, impr. Daupeley-Gouverneur. In-8, 40 p. (Extr. de la *Bibliothèque de l'Ecole des chartes*.) [6555

BENOIT (Arthur). Les bibliophiles, les collectionneurs et les bibliothèques des monastères des trois évêchés (Metz, Toul et Verdun). Nancy, Wiener. In-8, 300 p. avec gravures hors et dans le texte. 12 fr. [6556

Catalogo delle opere araldiche, genealogiche, biografiche e storiche manoscritte e stampate, componenti l'Archivio araldico Vallardi. 2.a ediz. Milano, tipografia Boniardi-Pogliani. Gr. in-8, 27 p. [6557

La première édtiion est de 1873.

MIGLIO (Guido). Gli archivii ed il loro ordinamento : istruzioni del Ministero dell'interno 10 giugno 1866, ecc. Novara, tip. frat. Miglio. In-16, 75 p. 1 fr. 50. [6558

Encyclopédies.

Dictionnaire des dictionnaires, encyclopédie universelle des lettres, des sciences et des arts, sous la direction de Mgr Paul Guérin. Fascicules I à IV, (A.-Ang.) Nantes, impr. et libr. Bloch, Le Gars et Menard ; Paris, libr. Picard, les principales librairies de France. Gr. in-4 à 3 col., p. 1 à 320. [6559

L'ouvrage se composera d'environ 80 fascicules de 80 pages chacun, soit 5 beaux volumes de 1300 à 1400 pages, qui paraissent régulièrement depuis le mois d'avril. Le prix de la souscription, à forfait, pendant toute l'année 1884,

pour l'ouvrage entier, expédié franco. par fascicules, dans toute l'union postale, quel que soit le nombre des fascicules, est de 130 fr., payables 30 fr. comptant, et le reste en quatre échéances, à douze, dix huit, vingt-quatre et trente mois de la souscription. A partir du 1er janvier 1885, le prix de la souscription à forfait sera élevé à 150 fr. Un fascicule séparé, 2 fr.

BITARD (A.). Le Grand dictionnaire illustré de la langue française, littéraire, usuelle et fantaisiste ; de la littérature et de l'histoire générales ; des sciences pures et appliquées ; des beaux-arts, arts industriels, métiers et professions ; de la géographie universelle et des voyages ; des religions et mythologies, d'histoire et de biographie contemporaines, etc.; formant la plus complète encyclopédie des connaissances humaines depuis les temps de la civilisation la plus reculée par les récentes découvertes et dans l'état actuel de leur développement. T. I. 1re série. Livraisons 1 à 10. Paris, 9, passage Saulnier. Gr. in-4 à 3 col. titre et p. 1 à 76. [6350

L'ouvrage paraîtra en séries et formera cinq volumes illustrés de 10 000 vignettes et gravures. Prix de souscription : 150 fr.

SOMMAIRES DES RECUEILS PÉRIODIQUES.

PÉRIODIQUES FRANÇAIS

ANNALES DE PHILOSOPHIE CHRÉTIENNE.

Août. C. Charaux : La naissance d'une philosophie. — Bompard : L'athéisme contemporain. — A. Suchetet : La création des animaux domestiques. — Franqueville : L'origine de la souffrance. — Analyses. — Revues.

Septembre. Mgr d'Hulst : Idéalisme et matérialisme. — J. Rambosson : Origine de la parole. — Frauqueville : L'origine de la souffrance. —Actéon et Eurydice.— Analyses. — Revues.

Octobre. Domet de Vorges : De la vérité transcendante. — J. Rambosson : Origine de la parole. — Quelques difficultés à propos de la Genèse.— Analyses. — Revues.

Novembre. Saint-George Mivard : Petit catéchisme philosophique. — Dompart : Le concept de la nature dans la philosophie scolastique. — C. Charaux : Le fondement de la foi. — J. Gardair : De l'activité dans les corps inorganiques. — Analyses. — Revues.

ANNALES DE PROVENCE.

Novembre. J. Roux : Paul Mariéton. — A. Ricard : Rohrbacher. — A. Rosne : Surian, évêque de Vence. — J. de Gargnier : Les siècles à la Sainte-Baume. — A. Rance : Un évêque de Gap au XVIIIe siècle. — Variétés. — Chronique. — Bibliographie.

L'ASSOCIATION CATHOLIQUE.

Octobre. R. Meyer : Les souffrances de l'agriculture. — V. Guérin : La protection de la femme. — C. de Monléon : L'Eglise et le droit romain. — Observations économiques et sociales. — Chronique du mouvement catholique. — Bibliographie.

L'ASTRONOMIE.

Novembre. C. Flammarion : L'éclipse de lune. — A. d'Abbadie : Choix du premier méridien. — Réforme du calendrier. — C. Flammarion : Les vides dans le ciel. — P. Gérigny : La naissance de la lune. — Nouvelles. — Variétés. — Observations astronomiques.

BULLETIN DE LA SOCIÉTÉ DE GÉOGRAPHIE.

1884. 3e *Trim.* C. Huber : Inscriptions de l'Arabie centrale (1 carte). — A. Pelitou : L'Indo-Chine. — E. Marin la Méslén : Provinces orientales de l'Australie. — L. Simonin : Les ports de la Grande-Bretagne.

BULLETIN DE LA SOCIÉTÉ DE L'HISTOIRE DU PROTESTANTISME FRANÇAIS.

Novembre. A. Chenot : Jean L'Archer. — Trois lettres de Pierre Cortois. — Mélanges. — Bibliographie. — Correspondance — Fête de la réformation.

BULLETIN DU BIBLIOPHILE.

Août-Septembre. V. Davelay : Epître de Pétrarque. — Meaume : La mère du chevalier de Boufflers. — H. Monin : Le Palais et l'Académie au XVIIe siècle. — Les bibliothèques de Florence. — Instruction des bibliothèques ecclésiastiques en Angleterre. — Revue critique. — Causeries d'un bibliophile. — Nouvelles et variétés.

BULLETIN ÉPIGRAPHIQUE.

Septembre-Octobre. A. H. Delattre

Inscriptions de Carthage. — L. Bourcier : Inscriptions sépulcrales de Rome. — A. Schmitter : Inscriptions inédites de Cherchell. — R. Cagnat : Epigraphie du Kef. — Cours d'épigraphie latine. — Correspondance. — Bibliographie. — Académies et corps savants. — Périodiques. — Chronique.

BULLETIN MONUMENTAL.

T. XII, n° 6. Mgr Barbier de Montault : Le trésor de la basilique de Monza. — A. Saint-Paul : La renaissance en France. — Chronique. — 12 planches.

LA CHAINE D'UNION.

Novembre. Premier Paris. — Travaux des ateliers — Franc-maçonnerie étrangère. — Dernières nouvelles.

COMPTES RENDUS DE L'ACADÉMIE DES SCIENCES MORALES.

Novembre. E. Beaussire : Introduction à l'étude de la morale. — E. Worms : De l'Etat au regard des erreurs judiciaires. — J. Simon : Suppression des anciennes académies. — G. Lagneau : L'émigration de France. — J. Rambosson : Le problème des alliances consanguines. — F. Passy : L'enseignement aux Etats-Unis. — Rapports verbaux et communications diverses. — Documents.

LA CONTROVERSE ET LE CONTEMPORAIN.

Novembre. E. de Taffanel : Treize ans de réorganisation militaire. — P. Allard : Les chrétiens après Septime-Sévère. — R. de Gourmont : Merlette. — Abbé Ducrost : De l'évolution. — C. Huit : Etudes littéraires. — Abbé Hamard : Le Congrès de Blois et l'homme tertiaire. — Chronique politique. — Bibliographie.

LE CORRESPONDANT.

10 *Novembre.* Duc de Broglie : Richelieu et la monarchie absolue. — A. Langlois : Le journal d'Henri Gréville. — C. de Meaux : L'Algérie depuis 1871. — J. M. Bordes : Les cités lacustres de la Suisse. — R. de Montfort : Laroche Saint-Judé. — Abbé de Broglie : La morale indépendante. — A. Lecoy de la Marche : Les classes populaires en Autriche au XIIIe siècle. — E. Biré : Victor de Laprade. — Dr Bernard : De Toulon au Tonkin. — Mélanges. — Revue des sciences. — Chronique politique. — 25. Vicomte Mayol de Lupé : Un pape prisonnier. — Col. Hennebert : L'enceinte de Paris. — Abbé de Broglie : La morale indépendante. — A. Ingold : Mascaron et Mlle de Scudéry. — R. de Montfort : Laroche Saint-Jude. — A. Lecoy de la Marche : Les classes populaires au XIIIe siècle. — L. Joubert : Un auxiliaire de Mgr Dupanloup. — G. David : Les verges. — Revue critique. — Chronique politique.

LA FRANC-MAÇONNERIE DÉMASQUÉE.

Novembre. Jésuites et francs-maçons. — A propos du choléra. — La Franc-maçonnerie en Néerlande. — La Franc-maçonnerie dans les Ardennes. — Ligue anti-maçonnique. — Chronique. — Bibliographie.

GAZETTE ARCHÉOLOGIQUE.

1884. N° 8 et 9. J. de Witte : L. Munatius Plancus et le génie de Lyon. — Trésors de la vaisselle d'argent trouvés en Gaule. — P. Monceaux : Fouilles au sanctuaire des jeux isthmiques. — R. Robert : Le chapiteau normand aux XIe et XIIe siècles. — R. de Lasteyrie : Vierge en ivoire de la collection Bligny. — Chronique. — 6 planches.

GAZETTE DES BEAUX-ARTS.

Novembre. A. de Montaiglon : Jean Goujon. — A. Renan : Joseph de Nittis. — L. Gonse : La collection Thiers au Louvre. — E. Maindron : Les affiches illustrées. — E. Muntz : Jacopo Bellini : — E. Garnier : Exposition de l'union centrale. — P. Sédille : L'architecture moderne à Vienne. — L. Lalanne : Voyage du cav. Bernin en France. — P. Girard : Les céramiques de la Grèce propre. — 45 grav.

JOURNAL DES ÉCONOMISTES.

Novembre. Constitution d'une ligue anti-protectionniste. — F. Bernard : L'agriculture en 1884. — C. Cayla : Les monnaies. — Rouxel : Publications économiques en langue française. — H. Tache : Le vingt-huitième congrès des sciences sociales. — L. Kerrilis : Le dix-septième congrès des Trade-Unions. — Nécrologie. — Correspondance. — Bulletin. — Société d'économie politique. — Comptes rendus. — Chronique. — Bibliographie.

JOURNAL DES SAVANTS.

Octobre. E. Caro : Le génie dans l'art. — J. Bertrand : Nicolas Blanc. — G. Paris : La légende de Rome au moyen âge. — H. Wallon : Correspondance de M. de Rémusat. — Nouvelles littéraires.

JOURNAL DES SCIENCES MILITAIRES.

Octobre. Les manœuvres du 17e corps. — Le sous-officier et les cadres subalternes. — L'armée de Châlons en 1870. — Le raid et les sapeurs à cheval. — Cap. Kien : L'alimentation du soldat. — L. Hennet : Les cadets-gentilshommes et les écoles militaires. — Livres militaires. — 2 cartes.

LE LIVRE.

Novembre. G. Furtier : La littérature

murale. — M. Achkinasi : Molière en Russie. — Chronique du livre. — Quatre fac-similés d'affiches curieuses. — Bibliographie moderne. — O, Uzanne : Paul Lacroix.

MATÉRIAUX POUR L'HISTOIRE DE L'HOMME.

Novembre. Zaborowski : Les chiens domestiques de l'ancienne Egypte. — P. du Chatellier : Une allée couverte à sculptures, à Commana (Finistère). — Bibliographie. — Variétés. — Nouvelles et correspondance.

LES MISSIONS CATHOLIQUES.

Novembre. Nouvelles de Chine-Océanie. — Départs des missionnaires. — Informations diverses. — R. P. Moyse : Notes de voyage. — R. P. Holley : A travers les pays du Niger. — R. P. Bérengier : Récits indiens. — Constantinople. — Nouvelles de la Propagande. — Bibliographie. — Dons. — Gravures.

LE MONDE MAÇONNIQUE.

Octobre. La réprésentation permanente. — Chronique. — Deux héros. — L'éducation de la femme. — Fête des loges de Rouen. — Livre d'or de la Franc-maçonnerie. — Nécrologie. — Correspondance. — Variétés. — Bibliographie. — Lettre encyclique du Pape.

LA NOUVELLE REVUE.

Novembre. De Marcère : La République et les Républicains. — P. Daryl : M. Gladstone et la chambre des lords. — L. Ulbach : La conférence de Berne. — P. Bourget : Cruelle énigme. — G. Dubufe : Meissonier. — Neyroud : Bartek-Vainqueur. — A. Rambaud : Lettres d'un proscrit. — Revue du théâtre. — Politique. — Bibliographie. — Chronique. — 15. Ramus : Le budget de 1885. — B. Gendre : Les luttes de l'Irlande. — E. Fournier de Flaix : L'Arlberg. — Marc-Monnier : Maubourg. — F. Loliée : Nos gens de lettres. — Neyroud : Bartek-Vainqueur. — Ali : Sur le Nil. — Politique. — Bibliographie. — Chronique.

LA RÉFORME SOCIALE.

1er *Novembre.* A. Delaire : La réouverture des séances et des cours. — H. Taine : Le gouvernement révolutionnaire. — A. Boyenval : Le mouvement religieux en Angleterre. — A. Feyeux : La participation aux bénéfices. — L. Guibert : La décadence de l'esprit politique. — E. Gontier : L'œuvre de M. Le Play. — Le patronage rural. — E. Le Corbeiller. — Chronique. — 15. A. Rondelet : La vie dans le mariage. — A. Duparc : Les systèmes collectivistes. — W. Kaempfe : L'agriculture dans une province autrichienne. — P. Coulbeaux : Le régime de la communauté en Ethiopie. — P. de Rousiers : Le Tonquin. — Déjace : Courrier de Belgique. — R. Coppinger : Les cordiers en Normandie. — A. de Praines : La loi sur l'instruction. — E. Michel : L'élevage du bétail en Nouvelle-Zélande. — F. Pigménion : L'économie sociale dans les écoles. — Correspondance. — Unions de la paix sociale. — Ouverture du cours de science sociale, de M. E. Demolins.

REVUE ARCHÉOLOGIQUE.

Septembre. S. Reinaud : Les chiens dans le culte d'Esculape. — H. Gaidez : Le dieu gaulois du soleil. — E. Drouin : Monnaies et légendes en pelhoi. — P. Melon : Nécropole phénicienne de Mehdia. — Académie des inscriptions. — Société des antiquaires. — Nouvelles. — Bibliographie. — 2 planches.

REVUE BRITANNIQUE.

Novembre. La littérature moderne en Espagne. — La passagère de l'Acostook. — Le Ku-Klun-Klan. — Les sangliers. — L'impôt foncier sur les propriétés non bâties. — Chronique scientifique. — Correspondance d'Orient, d'Allemagne, de Londres, d'Italie. — Chronique et bibliographie.

REVUE CATHOLIQUE DE BORDEAUX.

Novembre. L. Drouyn : Eglise de N.-D. d'Arcachon (eau-forte). — A. de Lantenay : Le Père J. Chéron. — L. de Gouvéa : Documents sur Arcachon. — J. Callen : Le bi-centenaire de Corneille à Bordeaux. — A. Communday : Mémoire inédit de Dupré-Saint-Maur. — Variétés.

REVUE CATHOLIQUE DES INSTITUTIONS ET DU DROIT.

Novembre. E. Desjardins : Le Concordat. — La loi du divorce devant les tribunaux. — A. Rivière : Limites du droit de garde. — G. Mouillié : Le droit du suffrage. — Chronique. — Bibliographie.

REVUE CELTIQUE.

Octobre. R. Thurneysen : L'accentuation de l'ancien verbe irlandais. — Irish Miscellanies. — D. Fitz-Gérald : Celtic history and Mythology. — Mélanges. — Bibliographie. — Nécrologie.

REVUE CHRÉTIENNE.

Novembre. E. de Pressensé : Conférence sur Gladstone. — N. Recolin : De l'état religieux de la France. — C. Secrétan : La correspondance de George Sand. — Chronique anglaise. — Revue du mois.

REVUE CRITIQUE DE LÉGISLATION ET DE JURISPRUDENCE.

Octobre-Novembre. J. E. Labbé : Em-

men doctrinal. — L. Giraud : La recherche de la paternité. — Bibliographie.

REVUE GÉNÉRALE DU DROIT ET DE LÉGISLATION.

Septembre-Octobre. P. Lacanal : Des actes dans le droit international privé. — V. Teissier : La réforme du droit civil au Japon. — C. Soldan : La criminalité en Italie. — Le droit d'extradition en matière politique. — Variétés et mélanges. — Académie et sociétés savantes. — Chronique. — Périodiques. — Bibliographie.

REVUE DE L'AGÉNAIS.

Septembre-Octobre. Faugère : Nos pères sous Louis XV. — G. Tholin : Les cahiers du pays d'Agénais aux Etats-Généraux. — P. Lauzun : Entrée du duc d'Aiguillon à Condom. — Goux : La chatelaine de Duras. — Prisenc : Le poète Jasmin dans l'Ariège. — J. Andrieu : Un plagiat. — Bibliographie.

REVUE DE L'AIN.

Septembre-Octobre. L'histoire de la conquête de la Bresse, par La Popelinière. — Fertiault : Les madrigaux italiens. — Abbé Rameau : Le Mâconnais sous les ducs de Bourgogne. — Abbé A. Martin : Positivisme. — P. Le Duc : Baillat-Savarin, poète. — L. M. Nyd : Le diocèse de Belley. — Bibliographie.

REVUE DE L'ART CHRÉTIEN.

Octobre. Baron d'Avril : Les procédés des primitifs. — J. Corblet : Les vases eucharistiques. — Villeneuve-lès-Avignon. — Schourgen : Vases aux saintes huiles. — L'exposition d'imagerie religieuse de Rouen. — Nouvelles et mélanges. — Sociétés savantes. — Bibliographie. — Chronique. — Questions et réponses. — 3 planches.

REVUE DE BRETAGNE ET DE VENDÉE.

Novembre. F. Saulnier : Les Sévigné oubliés. — F. du Breil : Marie Jenna. — H. Finistère : Pissemil. — O. de Gourcuff : Le mouvement poétique en Bretagne. — Abbé P. Grégoire : Le rétablissement du culte dans le diocèse de Nantes. — R. O. Heix : La révolte du papier timbré en Bretagne. — R. Kerviler : L'abbé Trublet. — Poésie. — Mélanges. — Bibliographie.

REVUE DE CHAMPAGNE ET DE BRIE.

Octobre. Bonvallet : Les fiefs de la mouvance de Coiffy. — C. Savetiez : Maison de Dampierre Saint-Didier. — P. Pellot : La famille de Chartogne. — Le Dr Chambon de Montaux. — Souvenirs d'un ancien préfet. — Nécrologie. — Bibliographie. — Chronique. — Mélanges.

REVUE DE GASCOGNE.

Novembre. Abbé C. Douais : Le P. Polycarpe, capucin. — A. Lavergne : La société française d'archéologie dans le Conserans. — Abbé Ducrue : Les curés de Casaubon au XVIIIe siècle. — Bibliographie. — Notes diverses. — Questions et réponses.

REVUE DE GÉOGRAPHIE.

Novembre. L. Drapeyron : La géographie et l'histoire : Jeanne d'Arc. — J. Geslin : Les bois brûlés du nord de l'Amérique. — C. Labarthe : La Méditerranée asiatique. — Le mouvement géographique. — J. Girard : Topographie des côtes de l'Océan et de la Manche. — Correspondances et comptes rendus. — Nouvelles. — 2 cartes.

REVUE DES BASSES-PYRÉNÉES ET DES LANDES.

Novembre. P. Bachacou : Menjoulet. — Jean Peo : Devis gascons. — Duvoisin : Les sept fleurs de Balgorry. — Chronique.

REVUE DES DEUX-MONDES.

1er *Novembre.* V. Cherbuliez : Olivier Maugant. — Vice-amiral Jurien de la Gravière : La fin d'une grande marine. — R. de Bonnières : Les Monach. — H. de la Ferrière : Marguerite de Valois. — E. Planchut : La loi des récidivistes. — J. de Montaignac : L'Ogooué. — G. Valbert : La politique coloniale allemande. — Revue littéraire. — Chronique. — Bibliographie. — 15. V Cherbuliez : Olivier Maugant. — G. Rothan : Souvenirs diplomatiques. — C. Lavollée : Les industries d'art. — P. Dareste : La crise politique en Norvège. — H. Baudrillart : Les populations rurales de la Bretagne. — Marquis de Nadaillac : L'anthropophagie. — A. Moireau : L'élection présidentielle aux Etats-Unis. — Revue dramatique. — Chronique. — Bibliographie.

REVUE DES LANGUES ROMANES.

Septembre. Chabaneau : Sainte Marie-Madeleine dans la littérature provençale. — Dialectes modernes. — Variétés. — Bibliographie. — Chronique.

REVUE DES SCIENCES ECCLÉSIASTIQUES.

Octobre. R. P. Prosper : La Scolastique et les traditions franciscaines. — R. P. Dolhagaray : La franc-maçonnerie et la constitution *Apostolicæ sedis*. — Liturgie. — Bibliographie. — Actes du saint siège.

REVUE DU MAINE.

T. XVI, 2e livr. Comte de Beauchesne : Guillaume Le Clerc, sieur de Channes. — A. Joubert : La seigneurie de la Garai-

dière. — V. Alouis : Les Coësmes. — Chronique. — Bibliographie.

REVUE DU MONDE CATHOLIQUE.

1er *Novembre*. F. Butel : Le comte de Maistre et M. Le Play. — C. Bader : Nos aïeules. — C. Legrand : Le roman de ma grand'mère. — Comte J. d'Estampes : Le passage du Nord-Est. — E. Loudun : Souvenirs d'Italie. — Chronique scientifique. — Revue littéraire. — Chronique. — Mémento chronologique. — 15. J. de Bonniot, S. J. : Etienne Dolet. — A. Rondelet : La vie dans le mariage. — L. Burlet : La république et l'émeute. — F. Butel : Le comte de Maistre et M. Le Play. — Comte J. d'Estampes : Le passage du Nord-Est. — C. Legrand : Le roman de ma grand'mère. — Revue littéraire. — Chronique. — Mémento chronologique.

REVUE HISTORIQUE.

Novembre-Décembre. E. Lavisse : Le pouvoir royal au temps de Charles V. — A. Gasquet : L'empire d'Orient et l'empire d'Occident. — A. Stern : Une lettre de Davout. — Documents inédits sur la bataille de Sedan. — Bulletin historique. — Comptes rendus. — Périodiques et sociétés savantes. — Chronique et bibliographie.

REVUE MARITIME ET COLONIALE.

Novembre. L. Fissinger : L'Angleterre dans la Méditerranée. — A. Bellot. Les missions circumpolaires. — H. Durassier : Expédition des Anglais en Egypte. — A. Bouinais : La marine en Cochinchine. — E. Malcor : Le calcul géométrique. — Neveu : Administration de la marine. — D. Girard : Souvenirs d'une campagne dans le Levant. — J. Rochard : Valeur économique de la vie humaine. — E. Dupouy : Météorologie du Soudan. — Chronique. — Comptes rendus. — 1 plan.

LA REVUE OCCIDENTALE.

Novembre. M. Hadery et Aug. Comte. — P. Laffitte : Port-Royal. — G. Pagès : Bourgelat. — Anniversaire du 5 septembre. — P. Foncart : Ant. Watteau. — Méhay : L'écriture chimique. — Bulletin.

REVUE PHILOSOPHIQUE.

Novembre. G. Tarde : Qu'est-ce qu'une société. — L. Arréat : Un athée idéaliste. — G. Pouchet : La biologie aristotélique. — B. Perez : Les théories de l'éducation. — Analyses et comptes rendus. — Bibliographie. — Périodiques.

REVUE POITEVINE ET SAINTONGEAISE.

Octobre. L. Delavaud : L'abbé Juilhard de Jarry. — Mgr Barbier de Montault : L'église de Saint-Léger-la-Palud. — C. Puichaud : La famille Mignet. — Chronique. — Archéologie. — Correspondance.

REVUE POLITIQUE ET LITTÉRAIRE.

1er *Novembre*. J. Lemoinne : L'Egypte. — E. Helm : M. de Manteuffel. — Séance publique de l'Institut. — C. Lemos : Voyage de noces. — L. Ulbach : Lisbonne. — La ville et le théâtre. — S. L. de Tinseau : Le Cambodge. — E. de Pressensé : Mgr Dupanloup. — C. Lemos : Voyage de noces. — L. Quesnel : R. Buchanan. — Chronique musicale. — Causerie littéraire. — La ville et le théâtre. — 15. E. Spuller : M. Thiers et M. Jules Simon. — G. Bergeret : Les féministes. — A. Laurent : Pierre Loti. — R. Reinach : L'émancipation des Juifs au XIXe siècle. — Causerie littéraire. — La ville et le théâtre. — 22. C. Doucet : Rapport sur les concours de l'Académie. — Discours de M. G. Perrot. — G. Bergeret : Les féministes. — Causerie littéraire. — La ville et le théâtre. — 29. J. Lemaitre. M. Guy de Maupassant. — V. Garchine : La fleur rouge. — P. Lehugeur : Vers inédits du XVIIe siècle. — L. Quesnel : La Birmanie. — P. Mortillet : Agrippa d'Aubigné et Henri IV. — Causerie littéraire. — La ville et le théâtre.

LA REVUE NOUVELLE D'ALSACE-LORRAINE.

Novembre. Journal d'un Alsacien, pendant le siège de Wesel. — A. Hussos : L'Art sous Louis XV. — G. d'Orcet : Les couches sociales. — La Société de Strasbourg. — Bibliographie. — Correspondance.

REVUE SCIENTIFIQUE.

1er *Novembre*. E. Tylor : Les problèmes de l'anthropologie. — P. C. Dubost ; Agronomie. — P. Combes : L'aéronautique. — Variétés. — Congrès scientifiques allemand. — Acad. des sciences. — Correspondance et chronique. — 8. G. Bonnier : La respiration des tissus vivants. — Duguet : La résistance des canons. — Badoureau : Les couches supérieures de l'atmosphère. — Variétés. — Revue de physique. — Causerie bibliographique. — Acad. des sciences. — Correspondance et chronique. — 15. Gén. Faidherbe : Tombouctou. — P. Dehérain : Paul Thénard. — J. Héricourt : Les microbes. — Revue de mathématiques. — Causerie bibliographique. — Nécrologie. — Acad. des sciences. — Correspondance et chronique. — 22. Gautier : Ad. Wurtz. — L. Simonin : La Chine contemporaine. — Le microbe du choléra. — Variétés. — Causerie bibliographique. — Acad. des sciences. — Correspondance et chronique. — 29. C. Bernard : La circulation abdominale. — Laboulbène : Celse et ses œuvres. — B. Féris : La côte occidentale de l'Afrique. — F. Hy : L'archégone et les mucinées.

— Causerie bibliographique. — Acad. des sciences. — Correspondance et chronique.

LE SPECTATEUR MILITAIRE.

Novembre. H. Samion : Les sous-officiers et le service de trois ans. — W. de Fonvielle : L'aérostat dirigeable de Meudon. — L. Poullet : La défense de l'Italie. — Souvenirs militaires du gén. Hulot. — Les lits militaires. — Les fusils à répétition. — Chronique. — Presse militaire étrangère. — Bibliographie.

LE TOUR DU MONDE.

25 *Octobre.* A. Thouar : A la recherche de la mission Crevaux ; 10 dessins. — 31. C. Lemonnier : La Belgique· 10 dessins.

8 *Novembre.* Id. : Id.; 10 dessins. — 15. Id. : Id.; 11 dessins. — 22. Id : Id.; 11 dessins. — 29. G. Wiener : Amazone et Cordilières; 12 dessins.

PÉRIODIQUES ÉTRANGERS

BULLETIN D'HISTOIRE DES ÉGLISES WALLONNES.

(La Haye, Nijhoff; 12 fr. 50 le volume.)

N° 1. Fondation de la commission d'histoire des églises wallonnes, par W. N. du Rieu. — F. H. Gagnebin : L'histoire des églises wallonnes. — W. N. du Rieu : Lambert Daneau, à Leyde ; fondation de la communauté wallonne, à Leyde, le 26 mars 1581. — Lettre inédite du Sénat de l'Université au prince d'Orange, et réponse de celui-ci. — Lettre d'Armentières à l'église d'Emden (1553). — W. N. du Rieu : Généalogie de la famille Marron, originaire de Saint-Paul-Trois. Châteaux en Dauphiné. — Planche.

N° 2. F. H. Gagnebin : Les pasteurs de France réfugiés en Hollande après la révocation de l'édit de Nantes. — H. de Jager : L'église wallonne de La Brille. — Extrait des actes du double Consistoire de l'église wallonne d'Amsterdam (26 déc. 1697). — Lettre du pasteur Philippe Le Noir, ministre de la duchesse de Rohan, au synode assemblé à Harlem (avril 1683). — Lettres de Jean Taffin. — Planche.

—

REVUE CATHOLIQUE DE LOUVAIN.

Septembre. A. Reiners : La flore ou le règne végétal dans le culte chrétien. — P. Claessens : Le card. Bilio. — A. Hebbelinck : La religion du passé et celle de l'avenir. — A. Chabaux : Les lettres persanes. — J. d'Estienne : Les découvertes de la science sans Dieu. — Mgr de Haerne : Coup-d'œil linguistique sur le flamand. — Bibliographie.

REVUE GÉNÉRALE.

Septembre. A. Pirenne : Le mouvement scolastique. — J. de Reyva : Elatior. — J. Leclercq : Souvenirs de Quérétaro. — La conférence de Londres. — J. de Petit : Les huguenots et les gueux. — La Belgique et la Hollande. — Krajewski : Retour au foyer. — Concours.

—

REVUE CANADIENNE.

Août. S. Blandy : Monsieur Moi. — J. B. Proulx : De Pembroke à la baie d'Hudson. — F. G. Marchand : Les faux brillants. — Abbé H. R. Casgrain : Lettres inédites de Octave Crémazie. — Mrs. Oliphant : La dame d'Ellermore. — Revue scientifique.

Septembre. J. B. Proulx : De Pembroke à la baie d'Hudson. — Giulio : Les cieux et leurs habitants. — F. G. Marchand : Les faux brillants. — A. Rocoffort : Le château de Trelor. — Bibliographie. — Revue scientifique. — Curieuse statistique.

—

LA CIENCIA CRISTIANA.

Août. P. V. M. Minteguiaga : La moral independiente. — E. Gil y Roblez : La libertad universitaria. — F. Diaz-Carmona : La novela naturalista. — I. Torres Asensio : De instauranda in seminariis ratione studiorum. — Examen de libros. — Cronica contemporanea. — Rafaël. — Variedades.

Septembre. P. V. M. Minteguiaga : La moral independiente. — J. Torres Asensio : De instauranda in seminariis ratione studiorum. — Gil y Roblez : La libertad universitaria. — F. Diaz : La novela naturalista. — A. Borovio : La infallibilidad del romano pontifice. — Examen de libros. — Cronica contemporanea. — Documentos eclesiasticos. — Rafaël. — Variedades.

LA CIVILIZACION.

Août. Felicitacion de su santidad al Arzobispo de Cuba. — Del poder legislativo de la Iglesia. — La guerra en Roma à los generales de orden et religiosas. — Expulsion de los frailes en Salamanca. — La sagrada Biblia en versos castellanos. — El tercer centenario de la muerte de S. Carlos Borromeo. — Peregrinacion à los santos lugares. — Consagracion de Madrid al Sagrado Corazon de Jesus. — El martir de los bienes de la Iglesia. — Carta pastoral del arzobispo de Toledo. — Panegirico de S. José de Calasanz. — Las gemelas africanas. — Actos de la Santa sede. — Revista de libros españoles. — Cronica contemporanea.

Septembre. Carta enciclica de Léon XIII. — Ultima pastoral del arzobispo de Toledo. — Del poder judicial de la Iglesia. — Protesta de los obispos de la provincia de Granada. — La sagrada biblia en versos castellanos. — Discursos del P. F. Fita; del obispo de Tranopolis. — Las gemelas africanas. — Dos palabras sobre el mensage de Su Santidad. — De la paz armada. — Retractacion del Padre Curci. — Peregrinacion à los santos lugares. — Actos de la S. Sede. — Revista de libros españoles. — Cronica contemporanea.

REVISTA CONTEMPORANEA.

Août. D. Chaulie : Ratos perdidos. — J. Jordana y Morêra : Estados-Unidos. — J. Ugarte : Soldado o hijo? — C. Aranjo : Concepto del Arte. — C. M. Périer : Diario del alm. Persano. — J. Ugarte : Anexion de Santo-Domingo. — Zaravel El mundo de lo maravilloso. — L. Vidart : Una publicacion notable. — M. Gutierrez : La Oda. — Variedades. — Satanella. — Cronica politica. — Revista estranjera. — Boletin bibliografico.

Septembre. B. M. Minguez : Santa Maria la Real. — C. M. Perier : Diario del almir. Persano. — J. Jordana : Los Estados-Unidos. — M. Gutierrez : La Oda. — A. Charro : Cosas del dia. — Variedades. — Satanella. — Cronica politica. — Revista estranjera. — Bibliografia.

REVISTA DE ESPAÑA.

Août. A. Borrego : Inglaterra en Oriente. — J. Apraiz : España en el siglo VI. — V. Gonzalez Serrano : La psicologia novisima. — R. Torres Campos : La reforma en la ensenanza de la mujer. — E. de Olavarria : El Saltimbanco. — A. Borrego : La cuestion social. — J. Ortega : Cleopatra Perez. — F. B. Navarro : Las camaras de comercio. — Novelas españolas del año letterario. — Cronica politica. — Revista estranjera. — Notas criticas.

—

ARCHIVIO DELLE TRADIZIONI POPOLARI.

Juillet-Septembre. Usi de Contadini della Romagna. — Tradizioni abbruzzesi. — I tre maghi. — Canti della Calabria citeriore. — G. Pitré : Le feste di S. Rosalia in Palermo. — Etudes maritimes. — L. Sampolo : La mimica siciliana. — Proverbios portugueses. — Miscellanea. — Rivista bibliografica. — Sommario dei Giornali. — Notizie.

ARCHIVIO GIURIDICO.

3e *et* 4e *liv.* Brugi : Le servitù prediali. — Pisanelli : Le azioni popolari. — Picinelli : La perpetuità della causa nelle servitù prediali. — Polaceo : La restituzione dei frutti nella garantia per evizione. — Lordi : La condizione di celibato et di vedovanza nelle disposizioni testamentarie. — Cogliolo : Lettera a direttore. — Bibliografia.

ARCHIVIO STORICO ITALIANO.

1884, 4e *liv.* G. Gorrini : Lettere inedite degli ambasciatori fiorentini. — C. Castic : La reppublica e il regno d'Italia. — Il antico studio fiorentino. — C. Guasti : Filippe Neri. — Rassegna bibliografica. — Notizie.

ARCHIVIO STORICO LOMBARDO.

Septembre. G. Mongeri : Il castello di Milano. — G. Tamassia : Osservazioni intorno al *Conses Gothorum*. — G. B. Intra : L'antica cathedrale di Mantova e le tombe dei princi Gonzaga. — P. Ghinzoni : L'inquisito, tana odiosa del sec. XV. — Una questione geografica. — Bibliografia. — Necrologia.

IL BUONAROTTI.

4e *liv.* Risposta del prof. Uzielli. — Letteratura delle donne. — C. Guareschi : Bibliografia del risorgimento italiano. — Bibliografia. — Poésie.

LA CIVILTA CATTOLICA.

20 *Septembre.* SS. D. N. P. Leonis XIII encyclica. — Irreligione, nihilismo ed anarchia. — Della potestà co attiva della Chiesa. — Del presente Stato dei studi linguistici. — La contessa internazionali — Rivista della Stampa italiana. — Scienze naturali. — Cronaca contemporanea : Roma, Italia, Francia, Austria.

NUOVA ANTOLOGIA.

Août. G. Boglietti : Il concetto dell' evoluzione sociale nella poesia di Sheller. — Luisa Saredo : Melania di Metternich. — P. Lioy : I bacilli del coléra. — G. Rovetta : Montegù. — Maldini : La marina austriaca. — Il Petrarca viaggiatore. — E. Monaci : Primordi degli studi classici. — C. Bertagnolli : L'inchiesta agraria. — E. Nencioni : I monumenti à Diderot e à G. Sand. — F. d'Arcais : I concerti orchestrali all' esposizione di Torino. — Rassegna della letteratura straniera ; politica ; bibliografico. — Notizie.

Septembre. G. Chiarini : I primi movimenti della letteratura tedesca. — L. Ferri : La idea della justizia nella utopia di Platone. — L. Bruzzone : Un fratello di Beatrice Cenci. — E. Mancini : La forza moscolare. — G. Rovetta : Montegù. — L. Palma : La revisione della costituzione in Francia. — A. Gabelli : La demografia italiana. — E. Nencioni Le scienze naturali nella letteratura. — G. Boglietti : Il castello medicevale all' esposizione di Torino. — V. Giachi : Viaggio di Scauro al golfo di Baia. — A. Mosco : Il coléra. — Notizie letterarie.

— Rassegna delle letterature straniere ; grammatica ; politica ; bibliografica. — Notizie.

OPUSCOLI RELIGIOSI, LETTERARI E MORALI.

Juillet-Août. Lettera pastorale de' Prelati della prov. Eccles. di Burgos. — G. Veratti : Il servo di Dio P. G. Serane. — P. Balan : Roberto Boschetti. — Necrologia. — Bibliografia.

RIVISTA DELLA BENEFICENZA PUBBLICA.

Août. Le opere pie di Bagnacavallo. — Dei Sordo-muti poveri in Italia. — Il Sordomuto davanti alla legge. — Il pio istituto di Pavia. — Le istituzioni di beneficenza all' exposizione in Torino. — I piccoli centri operai. — Le associazioni cooperative nella Svizzera. — Cassa di assicurazione contro gli infortunii degli operai. — Le istituzioni de previdenza all' exposizione di Torino. — Cronaca della beneficenza, delle istituzioni di previdenza. — Giurisprudenza amministrativa. — Documenti.

LA SCIENZA E LA FEDE.

Mai. La Metafisica di S. Tommaso l'Aquino. — Gli ordini religiosi e la civile società. — I circoli universitarii cattolici in Italia. — Appendice alle lettere sul *Vaticano regio*. — L'enciclica papale sulla frammassoneria. — Esame d'opere. — Varietà. — Cronaca.

LA SCUOLA CATTOLICA.

Août. L. Nicora : Leone XIII e la frammassoneria. — P. Balan : Clemente VII e l'Italia dei suoi tempi. — A. Sterni : Empietà ed assurdi della dottrina Darwiniana. — G. Radini : Chiesa e stato in ordine ai Concordati. — P. Valerga : Assunzie della *Sapienza* Rosminiana. — P. A. Ballerini : La madre Matilde del S. Sacramento. — Rivista della stampa. — Rassegna politica.

GLI STUDI IN ITALIA.

Juin. F. Ferri-Mancini : Il Lucifero di Dante. — A. Leonetti : Papa Nicolo V. — G. Caetani : Le viti americane. — G. Pompa : Vita e viaggi di S. Paolo. — A. Angelini : Le obbiezioni contro l'ideologia della scuola tomistica. — V. De Brognoli : Il diario di Paride Grassi. — Cronicon subiacense ineditum. — Rivista bibliografica. — Accademie. — Periodici. — Notizie.

BIBLIOTHÈQUE UNIVERSELLE ET REVUE SUISSE.

Septembre. E. Sayous : Les idées dramatiques en France avant le romantisme. — Jeanne Mairet : Le grand frère. — H. Maystre : En Tunisie. — A. de Verdilhac : Origine des noms de famille. — L. Léger : La littérature bulgare. — C. Bodenheimœr : Une enquête agricole. — Chronique parisienne, italienne, allemande, anglaise, russe, suisse, politique. — Bulletin littéraire.

LE CHRÉTIEN ÉVANGÉLIQUE.

Septembre. Grétillat : La lutte de Jacob. — C. Secrétan : Le journal d'Amiel. — L. Ruffet : Lucques et le *Volto Santo*. — G. Godet : L'alliance évangélique à Copenhague. — Nouvelles.

REVUE DE LA SUISSE CATHOLIQUE.

Septembre. Vicomte G. de Chaulnes : La question actuelle. — H. Thorin : Rétablissement du culte catholique dans la Suisse protestante. — Jaccoud : Les lois du développement intellectuel. — Le mouvement thomiste. — Cinq ans en Amérique. — Genoud : Exposition scolaire permanente. — Notices bibliographiques. — Chronique.

BULLETIN DE LA SOCIÉTÉ D'HISTOIRE VAUDOISE.

N° 1 (mai 1884). Fondation de la Société. — Arbitramento delli signori Guglielmo Manfredo et Aymone di Lucerna: per quale vengono distinti i termini, e designate le fini d'Angrogna, Rorata, della Torre e di Lucerna per estratto autentico delli 20 dicembre 1499. — Les Vaudois de Calabre. — Patente di Anna d'Orléans (1687). — Note sur l'origine des deux premières histoires des Vaudois, Perrin et Gilles, par Alexis Muston. — Légendes et traditions vaudoises. — Bibliothèque et archives.

ARTICLES LITTÉRAIRES DES JOURNAUX DE PARIS

Le Français. 4 novembre. C. de Baulny : Manuel de droit constitutionnel, par Saint-Giron. — 7. D. Ph. : Correspondance inédite de Mallet du Pan (II). — 11. L. M. : Macbeth. — Edmond Biré : L. Armand de Pontmartin. — 18, Abbé Picard : Problèmes et conclusions de l'histoire des religions, par l'abbé de Broglie. — 25. L. M. : Une victime de Beaumarchais, par Ant. Ricard. — 28. D. Ph. : Histoire générale des émigrés pendant la Révolution française, par H. Forneron.

La Gazette de France. 5 octobre. A. de Pontmartin : Almanach provençal. — 11, Id. : Ecrits inédits de Saint-Simon.

— 14. A. Bourgeois : Corneille. — 15. Une académie sous le Directoire. — 19. A. de Pontmartin : Le roman contemporain. — 25. Id : Une victime de Beaumarchais.

La Gazette de France. 3 novembre. A. de Pontmartin : Une mauvaise action. — 5. Le Directoire. — 9. A. de Pontmartin : Tartufe. — 16. Id. : Une académie sous le Directoire. — 23. Id. : Le card. de Bernis, par F. Masson. — 30. Id. : Frédéric II, par le duc de Broglie.

Le Journal des Débats. 1er novembre. Marc-Monnier : Le cultisme. — 8. C. Malo : Bazeilles-Sedan. — 11. Bérard-Varagnac : La Grande-Grèce, par F. Lenormant. — 18. P. Bourget : La Chartreuse de Parme. — 29. P. Jaliffier : Journal inédit de Colbert, par F. Masson.

Le Journal des Débats. 6 octobre. J. J. Weiss : Le centenaire de Corneille. — 7. E. Renan : Henri-Frédéric Amiel. — 10, 20, 21. J. Darmesteter : Annales de Formose. — 13. J. J. Weiss : Polyeucte. — 23. Une académie sous le Directoire.

Le Journal officiel. 6, 7, 13, 20, 21, 27 octobre. Le royaume de Cambodge. — 28. H. Delaborde : Henri Reber. — 27. Séance publique des cinq académies.

Le Journal officiel. 4 novembre. Duc d'Aumale : Anguien et Turenne. — 5. Clermont-Ganneau : Revue orientale. — 17. J. Simon : M. Thiers. — 24. H. Wallon : M. Th. Henri Martin.

Le Moniteur universel. 6 octobre. E. Thierry : Le centenaire de Corneille. — Le château de Bussy-Rabutin. — 12, 30. V. Fournel : La correspondance de George Sand. — 23. M. Regnier. — 28, 29. A. Karr : Histoire de France de 1830 à 1848.

Le Moniteur universel. 2 novembre. E. Thierry : Macbeth. — 8. E. Assé : Histoire. — 18. V. Fournel : Une académie sous le Directoire. — 22. A. Karr : Express. — 23. Fauvel : La presse en Chine. — 24. E. Thierry : Polyeucte, de P. Corneille. — 25. O. de Vallée : Discours de M. Allou.

Le Monde. 1er octobre. Pèlerinage d'une dame romaine aux lieux saints, au IVe siècle. — 9. A. de Ségur : Le P. Lacordaire.

Le Monde. 3 novembre. M. Sepet : Etudes historiques. — 13. J. C. Vuillemin : Etudes hebraïques. — 15. A. d'Avril : La patrie hongroise, par Mme Adam. — 18. M. Sepet : Etudes sur la poésie grecque, par Girard. — 20. A. de Ségur : L'école Ménaisienne. — 27. D. P. Pinin : Courrier bibliographique.

La République française. 2 octobre. A. Leroy : La correspondance de George Sand. — 13. Sully-Prudhomme : A Pierre Corneille (poésie). — 29. M. Bréal : De la classification des mots dans l'esprit.

La République française. 3 novembre. La province romaine d'Afrique, par C. Tissot. — 9. J. Reinach : La charge de Sedan. — 21. M. Pellet : Dubois-Cossé. — 26. Le luxe des livres.

Le Temps. 2 novembre. A. Mézières : Fénélon à Cambrai. — 3. P. Daryl : Mémoires de lord Malmerbury. — 5. Cousin à Evian. — 9. J. Simon : M. Thiers.

Le Temps. 5 octobre. A. Mézières : Jean de Witt. — 6. Le centenaire de Corneille. — 13. Les fêtes de Corneille à Rouen. — 14, 16, 18. J. Loiseleur : Louis XIV et Strasbourg.

L'Univers. 2 octobre. L. Aubineau : Saint Charles Borromée. — 3. Le colonel Denfert. — 5, 6, 13, 15. Abbé P. Monquet : Authenticité du saint sépulcre. — 8. Abbé A. Davin : La grotte et le tombeau de sainte Madeleine. — 11, 14. E. Amelineau : Les établissements religieux français en Egypte.

L'Univers. 9 novembre. P. Veuillot : Le R. P. Flour. — 10. Thiers, d'après M. J. Simon. — 17. Mgr Mermillod : Mgr d'Outremont.

TABLE DE LA BIBLIOGRAPHIE

PAR ORDRE ALPHABÉTIQUE DES NOMS D'AUTEURS

Aaberg (A.), 394.
Abel (Dr Carl.), 5220.
Abella (F.), 1443.
Aberdingk Thijm, 1740.
About (E.), 660, 1141, 2239.
Achepol (D. L.), 539.
Ackermann (Oberlehrer Biblioth. Dr. Karl), 3588.
Acuna (M.), 6357.
Acuna (R.), 5232.
Adams (W. H.), 1373, 3904.
Adams (H. B., Ph. D.),4004.
Adam (P.-E.), 6092.
Adamy (Doc. Dr. Rud.), 5185.
Aderer (A.), 6389.
Adriani (Marcello), 4743.
Aerts (Louis), 6324.
Affre (Mgr), 1428.
Ageno (prof. Luigi), 5779.
Agnelli (Giovanni), 3936.
Agniel (P.), Dr en méd., 3184.
Agours (B. d'), 1289.
Aguilar (C.), 5815.
Agnglia Desmoceaux (D.), 5554.
Agnes (L.), 5142.
Ahlborn (Frdr.), 5043.
Aicard (J.), 165.
Aichner (Dr. S.), 4953.
Aigoin (L.), 3500.
Aimard (G.), 2101.
Aizkibel (J. F.), 2057.
Ajac (M. d'), 2102.
Alarcon (J. R. de), 3815.
Alasonière (L.), 6235.
Alaux (J. E.), 4431.
Albalat (A.), 4490.
Alba y Martin (Dr. R.), 5123.
Albert (H.), 3618.
Albert (M.), 766, 1129.
Albonico (Prof. C.G.),5683.
Albrechth (Dr). 350.
Alcan (E.), 3295.
Alcindor (L.), 2468.
Alès (A.), 4863.
Alessandri (P. E.), 5788.
Alet (R. P.), 2456.
Alfonso (N. R. d'), 2506.
Alford (H.), 2.
Alimonda (mons.G.), arciv. di Torino, 5437.
Alison (Dr A.), 112.
Allan (William), 1112.
Allard, 950, 1025, 1142.
Allen (Will.) 5389.
Allievo (G.), 2509, 3096.
Allocchio (dott. Stefano), 4999.
Allou, 5841.
Almeida-Azevedo (Dr. Lourenço d'), 6237.
Almeida Didier (Joaquim Lisbano d'), 6197.
Almeida (Francisco d'), 4472.
Almeida Garrett (visconte d'). 4733.
Almenas (comte de Las), 2979.
Altès y Alabart (J.), presbitero, 4899.
Alvarado-Franchy (A.), Dr en méd., 3183.
Alvarez de la Braña (R.), archivero - bibliotecario, 6143, 6148.
Alvarez Alvistur (L.),4252.
Alveydre (Saint-Yves d'), 4072.
Amans (le Dr), 6236.
Amat (Dr L.), 553.
Ambaloges (L. d'), 3296.
Ambert, 1273.
Ambiveri (prof. L.), 2395.
Ambo (G.), 2763.
Ambrosi (L.), 2076.
Ameke (Dr. Wilh.), 2596.
Amelin (A.), 5012.
Ameline (E.), 4447.
Améro (C.), 1657.
Amiaud (A.), 4131.
Amic (H.), 3297.
Amiel (H.-F.), 3897, 4568, 6399.
Ammann (A.), 5448.
Amodru (l'abbé F.), 2459.
Amor-Meilan (M.), 2765.
Amorim (Fr Comes d'), 4855.
Amyntor (Gerb. v.), 716.
Anastasi (A.), 5586.
Ancel (M.), 6343.
Ancona (Amilcare), 4802.
Anderdon (W. H.), 2878,
André (P.), 3057.
André (A.), 911.
André (le Dr G.), 6278.
Andreoli (Prof. E.), 5678.
Andreucci (Ott.), 6145.
Andrews (W.), 833.
Andrieu (J.), 6138.
Andrioli (prof. Eliodoro), 4158.
Angelis (Vincenz.), 184.
Angelini, 2387.
Angelini (Francesco), 6069.
Angelini (Giuseppe), 5682.
Angelini (p. Antonio), 2881,
Antequera (J. M.), 4954.
Antoine, 6486.
Antoniewicz (J.V.Dr), 1624.
Aparici (R.), 5140.
Apulée, 1630.
Arago (B.), 2594.
Aranha (Brito), 6552.
Arbelot (J.), 1083.
Arbois de Jubainville (H. d'), 1077, 3937.
Arbouville (Mme d'), 661, 4491.
Archambault (Dr), 1972.
Archieri (Giuseppe). 128, 1039.
Arcussia (C. d'), 2039.
Ardigo (Roberto), 923.
Arena (Fr.), 4302, 5117,
Arène (P.), 5382.
Arendt, 49.
Argyll (Duke of), 2275,
Aristophane, 189.
Aristotele, 931.
Arloing, 964.
Armaignac (D.), 293.
Armagnac (B. d'). 5991.
Armandi (G. S.), 3232.
Armellini (Mariano), 2966.
Arnaud, 1084.
Arnaud (P.), 2602.
Arnaune (A.), 4936.
Arnold (Edwin), 153, 651.
Arndts, 3034,
Arnould (J. B. C.), 6456.

Arnous de Rivière, 6321.
Arréat (L.), 5915.
Arrigoni (L.), 6510, 6549.
Arsac (J. d'), 1619, 2326, 2328.
Arvisenet (Claudio), 890.
Arvor (C. d'), 1576.
Arvor (Mme G. d'), 2104.
Ashurst (Doctor), 567, 5105.
Assailly (O. d'), 2764.
Asse (R.), 3267, 5281.
Assens (O. S.), 3921.
Asser (T. M. C.), 4128.
Asser (E. J.), 2031.
Aster, 2289.
Astié de Valsayre, 1418.
Astruç (D.), 4464.
Astruc (Z.), 2072.
Avaux (le comte d'), 3476.
Avenarius (Ferd.), 1221.
Avenel (G. d'), 2273.
Avenel (P.), 3828.
Avisse (E.), 1464.
Avout (Mme d'), 1477.
Avril (Adolphe d'), 1517 *bis*, 1535 *bis*.
Aube (T.), 742.
Aubert, 1470.
Aubert (C.), 208, 2766, 5867.
Aubert (C. F.), 733.
Aubert (E.), 5849.
Aubert (F.), 1697.
Aubertin (C.), 3242.
Aubineau (L.), 3298.
Aucoc (L.), 791.
Aube (amiral Th.), 6309.
Audebrand (P.), 5868.
Audiat (L.), 6059.
Audigé (Dr), 3178.
Audinet (E.), 1863.
Audley (C. F.), 3084.
Audo (L.), 5962.
Audouard (O.), 2105.
Audry (C.), 2003.
Audsley (W. et G.), 3773.
Audubert (J. O.), doct. en méd., 5771.
Aufleger (Otto), 5532.
Augustin (Saint), 1406, 1859.
Aulard (F. A.), 3392, 3569.
Aumoitte (A.), 4682.
Auracher (T.-M.), 4280.
Aurelle (T. d'), 6115.
Auriac (E. d'), 813.
Auriac (J. d'), 1547.
Auriol (C.), doct. en droit, 6177.
Auteville (M. d'), 3551.
Auvard (A.), 1973.
Auvray (E.), 3969.
Auvray (M.), 3827.
Ayala (Mariano d'), 1821.
Aymard (G.), 4493.
Aymé (R.), 2717.
Aymonier (E.), 1781.

Baasch (Antonio), 2355.
Babaz, 3299.
Babeau (A.), 1711, 5941.
Bacaredda (avv. O.), 3052.
Bacchi (dott. A.), 6286.
Bachelet (T.), 870.
Backer (L. de), 2365.
Bachelin (Aug.), 3779.
Badin (A.), 1143, 4494.
Badon-Pascal (E.), 4392.
Baedeker (K.), 4669.
Baenitz (Dr C.), 3126.
Baffo (G.), 2073, 2718, 3263, 4446.
Bahnsen (Wilh.), 450.
Bailey Aldrich (T.), 1904.
Baillon (de), 6459.
Baillon (H.), 1952.
Bailo (prof. Luigi), 2678.
Baird (S. F.), Brewer (T.-M.) and Ridgway (R.), 5049.
Baissac (C.), 2106.
Baistrocchi (Cesare), 6408.
Balaban (Dr Siegbert), 3171.
Balan (Petrus), 315, 2888.
Balbas (J. N.), 2350.
Balbi (Francesco), 2484.
Balbiani (G.), 1953.
Baldini (G.), 5606.
Ballot (M.), 166.
Ballou (M. M.), 5388.
Balls (Emil), 3376.
Baltet (C.), 1459.
Baltzer (Prof. Dr. Rich.), 1496.
Baluze, 2842.
Balzan (J.), 3801.
Balzairi (U.), 2342.
Banderali (D.), 1512.
Banville (T. de), 1548, 1570, 3300, 5229.
Bapst (G.), 612, 2372, 2378.
Baratoux (J.), 5764.
Barbey d'Aurevilly (G.), 1144, 2107.
Barbier (J.), 2074, 2227, 3816.
Barbier de Montault (Mgr), 6095.
Barbieri (L.), 4205.
Barbot (C.), 4364.
Barbou (A.), 1577.
Barboni (L. P.), 4570.
Barclay (T.), 5662.
Bardet (G.), 1971.
Bardoux (A.), 2390.
Bareille (abbé), 4050.
Barette (Dr J.), 1022.
Baretti (Prof. Martino), 2558, 4217.
Bargès (J. L.), 4607.
Bargiacchi (L.), 4174.
Baricco (teol. coll. P.), 4175, 4176.
Barilleau (G.), 1862.
Barker (Lady), 292, 5922.
Barnard (F. A. P.), 5178.
Barnstorff (A.), 203.
Baron (A.), 5850.
Baronsky (Bernard), 4389.
Barracand (L.), 380, 3956, 4495, 4496.
Barral (G.), 1766, 2272.
Barrau (A.), 5246.
Barré (H.), 582.
Barré (l'abbé L.), 4063.
Barret-Lagarenne (G.), 4677.
Barrier (G.), 3129.
Barrili (Anton. Giulio), 256, 2807, 6390.
Barth, 747.
Barthelemy (Dr), 4296.
Barthélemy (A. de), 5008.
Barthélemy (C.), 2284.
Barthélemy (E. de), 347, 6002.
Barthez (E.), 1016.
Bartoli (Adolfo), 2192, 2193, 4876.
Bas (F. de), 3528.
Basch (Landrichter A. D. Rechtsanw.), 2500.
Bascom (J.), 2432.
Basset (Dr P. H.), 5106.
Basiner (Osc.), 4598.
Bassi (Ercole), 2483, 4661, 5948.
Bastaki (T.), 5720.
Bastard d'Estang (vicomte de), 370, 6003.
Bataille (A.), 6086.
Batault (H.), 3987.
Battistini (Sveno), 5647.
Battistoni (Marietta), 2548.
Baude de Maurceley (C.), 3466.
Baudelot (E.), 976.
Baudin (R.), 2255.
Baudissin (Gräft), 253.
Baudoin (G.), 1339.
Baudot (A. de), 3766.
Baudouin (Dr A.), 2331.
Baudouin de Courtenay (Prof. Dr J.), 3780.
Baudrillart (H.), 1911.
Baudson (E.), 5817.
Baugy (de), 1301.
Baumbach (Nicolai), 1114.
Baunard (l'abbé), 2457.
Banquenne (A.), 4498.
Bauschinger (Dr. Jul.), 3139.
Bauschinger (Prof. J.), 6314.
Bayet (C.), 602, 2232, 2271.
Bayle (l'abbé), 2429.
Bayles (W. E.), 1432.
Baylot, 897.
Bayonne (le Dr A. T.), 6271.
Bazin (P. L. P.), 1479.
Bazan (J. S.), 5386.
Beal (Rev. S.), 4918.
Bean (G.), 2719.
Beauchet (L.), 919.
Beaucousin (A.), 2292.
Beaujon (Mr. A.), 4165.
Beaumarchais (de), 2781, 5239.
Beaunis (H.), 5757.
Beaurepaire (C. de), 792.
Beauriez (L. de), 6001.
Beaussire (E.), 1901.
Beausuzet (L.), 5160.

Beauvois (E.), 1890.
Bebel (A.), 1767, 3387.
Beccari (G. B.), 1933.
Becerro de Bengoa (R.), 5375.
Béchamp (A.), 5749.
Beck (Prof. D. J. T.), 4897.
Beck (Dr. Ludw.), 5156.
Becker (Lyc.-Oberlehr. Dr. G.). 4422.
Beckerhinn (Ch.), 4350.
Becket (Thomas), 1665.
Béclard (J.), 1466.
Béclard (Dr J.), 4272.
Bécus (E.), 544.
Bédarride (G.), 39.
Beljame (Auguste), 6402.
Bejarry (A. de), 3549.
Belgrand (E.), 2374.
Bellamy (H.), 1677.
Bellardi (Luigi), 1955.
Bellarmin, 895, 3018.
Bellati (G. B.). 4765, 5753.
Bellavite (prof. L.), 6194.
Bellet (l'abbé), 344.
Bellet (P.), 5992.
Bellet (Rév. J. C.), 295.
Belli (Raffaele), 4465.
Bellini (D.), 4185.
Belloc (J. T. de), 3428.
Bellune (l'abbé de), 24.
Belot, 2108.
Beltran y Rospide (R.), 2234, 5508.
Beltrandi (ing. V.), 4369.
Belz de Villas, 2109.
Belza (Wladyslaw), 5581.
Benda (Osc.), 3368.
Bénet (L.), 1391.
Benedettucci (Clemente), 6146.
Bengy-Puyvallée (A. de), 3269.
Bénigne (A.), 209, 1145, 4499.
Bénion (A.), 5749.
Benjamin (E.), 2110.
Ben Larbey (M.), 5130.
Benoit (Arthur), 6556.
Bénard (l'abbé), 6167.
Benoit (E.), 1533.
Benoit (D.), 1276, 6122, 6445.
Benoit (Dr Henri), 4307.
Benoit-Lévy (E.), 2981.
Benson (B. M.), 4905.
Bentzon (T.), 662.
Benussi (Gym.-Prof. Dr. B.), 5509.
Benvenuti (G. B.), 2493.
Bérard (l'abbé F.), 5419.
Berardi (Emilio), 16.
Berardinelli (P. Francesco), 1522.
Béraud (Dr R.), 1974.
Bérenguier (P.), 530.
Berenberg (Carl), 4670.
Berenys y Casas (José),2351.
Berg (Egon), 2849.
Berg (Oberförster (Frhr.v.), 1687.
Berg (Van den), 771.
Bergaigne (A.). 2898, 3201.
Bergamaschi (Domenico), 4809.
Bergasse (A.), 3047.
Bergengrün (Alex.), 5984.
Berger (S.), 1854.
Berger (Dr A. M.), 4280.
Bergerat (E.), 5869.
Bergeret (E.), 2111.
Bergerhoff (Heinr.), 2656.
Bergerol (E.), 3248.
Berggren(Hofpred.P.Andr.), 4713.
Bergier (l'abbé J. F.),4893.
Bergmann (Frdr.), 3793.
Bergner (Rud.), 3425.
Bergonié (Dr J.), 3154.
Bergsoé (G.), 4500.
Bérillon (le Dr E.), 6250.
Berio (prof. D. F.), 6164.
Berlati (Giovanni), 197.
Berlichingen (Adf. v.), 1130.
Berlié (A.), 4501,
Berliner (Dr A.), 2850.
Berlioz (Dr F.), 4321.
Bernard (Henry F.). 1843.
Bernard (T.), 6151.
Bernardi (C. A.), 4099.
Bernardières (de), 3198.
Bernat (Secr.Dr. Jos.), 5002.
Bernatzik (Prof. Dr. W.), 5107.
Bernhardt, 1448.
Bernheim (Dr), 1975.
Bernier (C.), 4090.
Bernier (G.), 3427.
Bernoni (Dom.), 404.
Bersier (E.), 790.
Bertauld (P. A.). 485.
Berthelé (J.), 825, 6525.
Berthet (A.), 1578, 3301.
Berthet (E.), 664.
Berthet (L.), 3721, 5802.
Bertillon (J.), 6082,
Bertin (E.), 2075.
Bertini (Raimondo), 1922, 4992.
Bertholon, 3723.
Berthoud (Fritz), ,5568.
Bertoldi (G.), 4466.
Bertolini (Fr.), 2899.
Bertolotti (A.), 2345.
Berton (P.), 3043.
Bertrand (A.), 2373.
Bertrand (R.), 193, 3722, 6274.
Besancenet (A. de), 3433.
Besant (W.), 251, 252.
Besneray (Marie de), 663.
Bessaignet (O.), 942.
Besser (L.), 5097.
Besson (E.), 3663.
Besson (Mgr), 449, 1663, 2984, 4440.
Bestmann (H. G.), 3924.
Bethke (Archit.), 3235.
Betta (Can. Pietro), 31.
Bettin (Adf.), 1825.
Bettini (Lorenzo), 2512.
Beugny d'Hagerde (G. de), 210, 1146, 2112.
Beugnon (H. de), 5247.
Beurdeley (P.), 933.
Beurmann (Dr de), 3175.
Beutner, 1439, 1439 *bis*.
Bevan (F.), 6538.
Beyerlen (Lehr. A.), 2676.
Beysson (L.), 3829.
Bezançon (A.), 5230.
Bézier (P.), 387.
Bezold (Frdr. v.), 3532.
Biadego (G.), 2646, 6502.
Biais (E.), 1290.
Bianchi (Nicomede), 6504.
Bianchini (dott. Edoardo), 1639.
Biart (L.), 211, 212, 415, 2113, 2368, 5951.
Bich (O.), 2603.
Bidault (E.), 1084, 3055.
Bieling (Dr Alex.), 3386.
Bielski (Stanial.), 5087.
Bierordt (Heinr.), 1198.
Biginelli (Sac. L.), 2268.
Bignami (L.), 4418.
Bignon (J.), 1341.
Bigot (C.), 1056.
Bigou (J. B.), 3017.
Biker (J. F. Judice), 4779.
Bilbrough (T.), 253.
Billod (E.), 3157.
Billotti, 2550.
Bindi (Vincenzo), 5197.
Binet (E.), 4068.
Binet (P.), 2597.
Biondi (dott. Donnico), 107.
Bionne (conte di), 6468.
Birch (Walter de Gray), 773.
Birmann (H. A.), 1536.
Birot (F.), 5702.
Bishop (W. H.), 745, 746.
Bizouard (l'abbé J. T.), 4767.
Bisson (A.), 1339.
Bitard (A.), 195, 1342, 1343, 6560.
Bizemont (vicomte H. de), 737.
Bizzozero (dott. prof. Giulio), 2598.
Blacburn (C. F.), 5179, 5383, 5384.
Blache (N.), 4502.
Blacher (P. A.), 167.
Blachère (A.), 1035.
Black, 6344.
Bladé (J. H.), 2059.
Blaize (J.), 4448.
Blampignon, 3445.
Blanc (L.), 4161.
Blanchard (G.), 5981.
Blanchard (Dr R.), 575.
Blanchet (D.), 2269.
Blanchet (Dr. J.), 121.
Blandy (S.), 1147, 2114, 3302.

Blanck (Oberstabsarzt Dr. A.), 4235.
Blanquis (J.), 1855.
Blas (C.), 4340.
Blasius (Dr. E. H.), 5126.
Bleckly (H.), 2814.
Bled (l'abbé (O.), 6481.
Bleibtreu (Carl.), 3966.
Bleicher, 86.
Blenck (Geh. Reg.-R. Dir. E.), 4838.
Blessel (O.), 4503.
Block (Prof. Rabb. Moses), 4915.
Block (M.), 41.
Blocqueville (Mme de), 4504.
Blœdel (N. G.), 3815.
Blok (Dr P. J.), 3543.
Blondel (S.), 2044.
Blowitz, 1148.
Blume, 3203.
Blumenstein (Dr. J.), 2466.
Bluntschli (Prof. A. F.), 3007.
Bluntschli (G. G.), 1920.
Boccace (J.), 1140, 2757.
Bock (Carl), 754.
Bode (Wilh.), 3206.
Boeles (Mr. W. B. S.), 5584.
Boëns, 2599.
Boers (Henri), 3759.
Bogdanow (Prof. Cust. Dr. Modestus), 5050.
Bogisic (V.), 6083.
Bögm (Sem.-Lehr. J.), 3649.
Boguslawski (Prof. Dr. Geo. v.), 2856.
Böhm (Sem.-Lehr.), 2517.
Böhmer (J. Fr.), 4693.
Böhringer (Cr.), 6246.
Boin (F.), 4261.
Bois (capitaine), 6494.
Bois (G.), 1888.
Bois (L.), 5772.
Boisgobey (F. du), 213, 1579.
Boislisle (A. de), 5560.
Boissier (Edmond), 4237.
Boissière (J.), 3270.
Boissière (René), 2246.
Boissonnas (Henri), 2338.
Boissoudy (A. de), 5546.
Boixader y Solana (J.), 5168.
Boldrini (Stefan), 198.
Bollati di Saint-Pierre (E.), 6500.
Bolm (Aug.), 3667.
Bommart (T.), 4013.
Bonacossa (ing. A.), 5166.
Bonanni (Teodoro), 2936.
Bonaventure (saint), 15, 1376, 1377.
Bondois (P.), 3567, 4847.
Bondurand (E.), 3989, 6051, 6467.
Bonetti (Anton.), 340.
Bonfils (l'abbé de), 4884.
Bonghi (Ruggero), 2875.
Bonham (J.), 5506.
Bonis (C.), 6242.
Bonizzardi (dott. T.), 5135.
Bonnaffé (E.), 3772.
Bonnaire (le Dr), 5758.
Bonnard (J.), 4612.
Bonnard (D.), 5993.
Bonneau (Alcide), 3262.
Bonnecarrère (P.), 5160.
Bonnefoy (M.), 5851.
Bonnel (l'abbé S.), 2397.
Bonnejoy, 1976.
Bonnel (l'abbé J.), 6472.
Bonnet (Dr J. B.), 4329.
Bonnier (G.), 2577.
Bonomelli (mons G.), 5628.
Bonomi (G. M.), 6506.
Bonsergent (A.), 5248.
Bonvarlet (A.), 1661.
Bonvalot (E.), 2290.
Bonvalot (G.), 3917.
Boon (M.), 3290.
Bopp (F.), 5832.
Boquin (Dr A.), 5089.
Borch (Frhr. L. V.), 52.
Bord (G.), 2907.
Bordas (l'abbé), 6474.
Borderie (A. de la), 345.
Bordet (Dr. G.), 113.
Bordier (Dr A.), 5342.
Bordini, 1193.
Borgius (Consist.-R. Senior Dr). 4442.
Borking (L. H.), 2705.
Born (George F.), 2797.
Bornier (H. de), 4505.
Borrel (J. G.), 2027.
Borrelli (Prof. Pasquale), 2071.
Borsendorff (L.), 2038.
Borth (Realgymn.-Lehr. E. F.), 4347.
Bosse (Frdr.), 2638.
Bossi, 2384.
Bossion (A.), 4084.
Bossuet, 885, 886, 2066.
Bottard (Ernest), 4687.
Botton (M.). 4940.
Botton (l'abbé F.), 5609.
Bouant (E.), 137.
Bouchard (A.), 1460.
Bouché (J.), 1549.
Bouché-Leclercq, 1227.
Boucher (M.), 1086.
Boucher (E. M.), 5960.
Boucher de Guilleville (M. J.), 2389.
Boucher de Molandon, 1267, 4834.
Bouchet (C.), 1618.
Bouchot (H.), 1550, 2041.
Bouchut (E.), 2001.
Bouchut (H.), 3724.
Boué (L.), 4027.
Bouhours, 2880.
Bouillier (F.), 3088.
Bouïnais (A.), 736, 5344, 6419.
Boullon, 3617.
Boulay, 5741.
Boulay (le P.), 4616.
Boulger (D. C.), 4002.
Boulay (H.), 3155.
Bouniol (le P. Emile), S. J., 5974.
Bouquet (J. G.), 1028.
Bouquié (Jules), 3742.
Bourde, 2767.
Bourdeau (L.), 5695.
Bourdillon (Francis W.), 652.
Bourdin (Antoinette), 2364.
Bourdon (Mme), 214.
Bourgant (L.), 3308.
Bourgoin (A.), 1217, 1546.
Bourgoint-Lagrange, 4980.
Bourgois, 2020.
Bourgougnon (H.), 1977.
Bourguet (le docteur J.), 6262.
Bourguignon (A.), 3748.
Bourguignon (J. B.), 1453.
Bourla (B.), 5366.
Bourmont (comte A. de), 2293, 2406.
Bourneville, doct. en méd., 3179, 4276, 5758.
Bournet (Dr Albert), 5851.
Bourrel (Dr Ch.), 4295.
Bourrier (E. J.), 1392.
Bourrousse de Laffore (J. de), 3559, 4038.
Bours (V.), 634.
Boursault, 5858.
Bou-Said, 6081.
Boussard (J.), 605.
Boussenard (L.). 5953.
Boussinesq (J.), 1856.
Boussoutrot (l'abbé J. B), 1856.
Bouteiller (Ernest de), 5449.
Boutkowski (Alex.), 5548.
Boutier (le Dr), 5758.
Boutique (A.), 4506.
Boutroux (E.), 3633.
Bouton, 834.
Boutry (G.), 6174.
Bouvier (A.), 215, 4507, 4508, 5870.
Bouzeis (O. H. de), 665, 1149.
Bover-Bolens (H.), 2526.
Bovio (G.), 4092, 4220.
Boy (J.), 3152.
Boyer (le Dr), 6277.
Boyer (Dr J.), 114.
Boyer de Sainte-Suzanne (R. de), 3527.
Boylesve (M. de), 494, 3006, 3019, 3024.
Bozérian (J.), 3961.
Bozzi (Teofilo), 17.
Brabant, 1260.
Brackenbury (colonel C. B.), 4022.
Braddon (miss M. E.), 5871.
Braga (Th.) 2061, 4164, 4473.
Brager (L.), 5492.
Braid (J.), 1006.
Brambilla (Cesare), 4986.
Branda (P.), 1580.
Brandileone (dott. Francesco), 4933.
Brandt de Galamets (comte

de), 504.
Braquehais (L.), 5463.
Brassart, 5558.
Brault, 3731.
Bravo (Dr E.), 1405.
Bravo (E.), 4103.
Brau de Saint-Pol Lias, 2241, 4684.
Brauchitsch (M. von), 4935.
Braun (Prof. Dr. M.), 4226.
Braus (Dr Otto), 4340.
Bray (Anna Eliza), 6124.
Braye (Lord), 781.
Bréant (J. P.), 1634.
Bréard (C.), 3434.
Brechemin (L.), 4509.
Bredichin (Th.), 3677, 4210.
Breese (S.), 5519.
Brehm (A. E.), 1949, 3130.
Brehm's Thierlet, 88.
Breitenstein (Max.), 3650, 4967.
Bremond (Dr Félix), 4316.
Brenet (Michel), 4411.
Brenta (E.), 2798.
Brentano (Lujo), 1442.
Brentari, 2349.
Brès (L.), 1309.
Bretanos (R.), 5374.
Bret Harte, 3304.
Breusing (Dr A.), 5362.
Brewer (J. S.), 5503.
Breysen (Dr Maximilian), 2604.
Brezina (Aristide), 78.
Brialmont (Gén.), 6343.
Briant (G.), 6247.
Briard (E.), 6329.
Bricou (le doct. P.), 3179, 5758.
Bricqueville (E. de), 2693.
Briggs (Charles Augustus), 1853.
Brignardello (G. B.), 6542.
Brimont (T. de), 4697.
Brin (l'abbé P. M.), 59.
Brinton (D. G. A. M. M. D.), 2197, 2740.
Briot (C.), 1028.
Briot (F.), 4363.
Brisseaud (E.), 940.
Brisson (T. P.), 5054.
Britton (H.), 5384.
Brives-Cazes (E.), 2990.
Brizeux (A.), 6341.
Broadley (A. M.), 1686.
Broglie (de), 1744, 3390, 4055.
Broglie (l'abbé de), 6208, 6431
Bronikowski (A.), 5491.
Brosien (Dr. Herm.), 3950.
Brossard (J.), 2303.
Brossus (J. E.), 958.
Brouard (E.), 1691.
Brouillet (P. A.), 4403.
Brown (Dr. D.), 109.
Brown (Horatio F.), 5352.
Brown (Rev. James Baldwin), 72.
Brown (Robert), 723.
Bru (P.), 2076.
Bru y Gonzalez (C.), 2474.
Bruas (A.), 2921.
Brucker (J.), 1381.
Brucker (P. Jak.), S. J., 3015.
Brugsch (Heinr.), 392, 5530.
Bruhat (J.), 4206.
Bruin (Servaas de), 2427.
Brun (G.), 6178.
Brunard, 3671.
Bruneau (le docteur C. J.), 6261.
Bruncher (Dr. J.), 100.
Brunel (L.), 5314.
Brunellière (C.), 310.
Brunet (C.), 2116.
Brunier (Ludw.), 5440.
Brunings (P. F.), 5285.
Brunn (C.), 4041.
Brünner (J.), 2641.
Brünnow (Rud. Ernst), 3946.
Brunetti, 5447.
Bruns (Prof. Dr. Ivo), 4603.
Brusati (Ugo), 1498.
Brusina (Sp.), 3127.
Bryant (William Cullen), 5356.
Buccellati (dott. A.), 5652.
Bucci (L.), 4155.
Buchanan (Robert), 711.
Bucher (Bruno), 3233.
Bücheler (Max), 4343.
Bücheler (Rekt. Dr A.), 4970.
Büchner (A.), 6121.
Buchwald (Gymn.-Oberlehr. Geo), 3635.
Bruckland (A. W.), 712.
Buckland (C. T.), 5529.
Budé (E. de), 1415.
Buet (C.), 1305, 1605, 1656, 1699, 2768.
Bufalini (prof. avv. F). 3624, 6190.
Buffon, 1948.
Buffum (J. H. D.), 110.
Buhlmann (R.), 2641.
Bulthaupt (Heinr. Alfr.), 1575.
Bunburg (E. H.), 732.
Bunge (Dr Paul), 5088.
Buoczinski (S. de Nolvard), 1515.
Buonaparte (N.), 2932.
Buot de l'Epine (P.), 943.
Burckardt, 4074.
Barger (A.), 4250.
Burggraeve (Dr.), 5111.
Burke (V. R.), 5387.
Burnett (George), 5501.
Burnouf (Eugène), 3258.
Burns (Islay), 755.
Burq (V.), 5804.
Burr (E. F. D. D.), 2448.
Burton (E.), 4023.
Burty (P.), 609.
Busacca (Antonino), 55.
Busch (Moritz), 6019.
Busi (L.), 6328.
Busserolle (l'abbé de), 3601.
Busley (Carl), 5158.
Busnach (E.), 1127.
Busson (Prof. Dr Arnold), 3530, 4782.
Butteri (A.), 5069.
Buylla (A.), 2626.

Cabane (l'abbé A.), 4708.
Cabib (Edgardo), 4121.
Cachet (F. Lion), 2867.
Cacciatore (Prof. G.), 3196.
Cacheux (E.), 4993.
Cadet de Gassicourt (Dr), 5103.
Cadol (E.), 1581.
Cadorna (Carlo), 330.
Caffet (G.), 2077.
Cagnat (R. Dr), 2371.
Caiazzo (comm. Fr. Sav.). 6196.
Cailli (dott. C.), 6544.
Caire (P. L.), 4136.
Cairoli (Benedetto), 6337.
Caithness (Lady), 5675.
Caivano-Schipani (Félice), 6548.
Caix de Saint-Aymour (de), 6457.
Calandra (Edoardo), 4571.
Calas (l'abbé), 1366.
Calemard de La Fayette (C.), 1551.
Calmon (Mme), 666.
Calvarese (Salvatore), 6157.
Calvet (E.), 2037.
Calvert (G. H.), 2726.
Camara (P. T.), 4691.
Cameru (H. de), 5673.
Camoreyt (E.), 734.
Campardon (E.). 1530.
Campardon (Dr C.), 4314.
Campari (G.), 4301.
Campos (J. de), 1150.
Candolle (C. de), 91.
Canevari (A.), 4213.
Canini (M. A.), 4857.
Canis, avocat, 5455.
Canitrot (E.), 1864, 4085.
Canivet (C.), 3419.
Cannon (D.), 3140.
Canovas del Castillo (D. Ant.). 5520.
Cantagalli (dott. Marco), 2747.
Cantalupi (ing. A.), 2666.
Canteloube (P.), 4928.
Cantel (l'abbé A.), 2453.
Canton (J.), 642.
Cantón Salazar (L.), 5542.
Cantoni (dott. G.), 4246.
Cantu (C.), 317, 2680.
Canzler (Adf), 1523.
Capannari (cav. A.). 2748.
Capecelatro (Alfonso), 2878.
Cappelli (V.), 4183.
Cappellina (Giovanni), 5860.
Capellmann (Dr C.), 1771.
Capranica (Luigi), 2973.

Caquet (F.), 986.
Carafoli (dott. P.), 4287.
Carbon (A.), 5978.
Carboners Sol y Méral (Don Manuel), 341.
Carcani (Michele), 127.
Cardevacque (A. de), 2052, 5469, 5699, 6084.
Cardini (Emilio), 2877.
Cardols (J.), 4959.
Cardon (E.), 3770.
Cardon (R.), 1921, 2336.
Cardoso Fonseca (A. d'Oliveira), 4474.
Care (L.), 1648.
Carreras (I..), 2833.
Carette (Mme), 3830.
Carfi (dott. L.), 4324.
Carfona (Francesco), 5656.
Carfort (R. de), 2670.
Carlet (J.), 2300.
Carlet (le Dr L.), 6279.
Carlier (A. A.), 1475.
Carnazza-Rametta (prof. Giuseppe), 4105.
Carnevale (arch. P.). 4829.
Carnet (Dr J.), 552.
Carnoy (E. H.), 3617, 5836.
Caro (R.), 1755.
Carocci (Guido), 5543.
Caron (L.), 5307.
Carotti (F.), 6407.
Carotti (comm. Félix), 779.
Carpenter (J. Estlin), 5430.
Carpentier (Mlle E.), 416.
Carr (L.), 1782.
Carré (C.), 3138.
Carré (J. B. E.), 3986.
Carré (H.), 3654.
Carrier (A.), 1480.
Carruel (le P.), 163.
Carsalade du Pont (J. de), 1731.
Cartuyvels, 614, 6512.
Carvajal (José de), 4737.
Carvalho(Agostino de),6207.
Carvallo (E.), 3201.
Carugini (A.), 3468.
Carutti (D.), 6068.
Casanova (F.), 4398, 6505.
Casanova de Seingalt (J.), 1582.
Casal (l'abbé J.), 2752.
Casella (Giacintho), 2847.
Casini (Mgr), 5840.
Cassagne (A.), 3771.
Cassel (D. Paulus), 5337.
Cassella (O.), 4253, 4254, 4255, 4256.
Cassella (Prof. Pietro), 1822.
Castellarnau (J.), 5374.
Castellazzo (L.), 6072.
Castello Branco (C.), 2352.
Castiglioni (A.), 1122, 1123, 1124, 1125.
Castonnet-Desfosses (H.), 3523, 5934.
Castres (Prof. G. H. F. de), 1537.
Castro-Soffia (J. L.), 6275.
Cat (E.), 2860.
Catellani (E. L.), 2472.
Caterini (Pietro), 5674.
Cattaneo (Carlo), 6071.
Caubet, 311, 312.
Cauchetier (A.), 1865.
Cauchy (A.), 5819.
Cauer (Frdr.), 3880.
Cauer (Paul), 1775.
Caumartin (de). 836.
Caumont (Jules), 34.
Cauvain (H.), 667, 3305.
Cauvet (C.), 3036.
Cavagnari (prof. Antonio), 2501.
Cavagnari (Uriele), 200.
Cavagnis (Félix), 2496.
Cavailhon (E.), 4510.
Cavalcaselle (G. B.), 3215, 4393.
Cavallotti (Felice), 3824.
Cavalleri (Francesco), 2523.
Cavazza (Prof. Fr. Gius.), 4994.
Cavour (comte Camillo), 2843, 5920.
Caylus (Mme de), 794.
Cazals (A. L.), 350.
Caze (R.), 3306.
Cazin (Mme J.), 859.
Ceci (dott. prof. L.), 1423.
Cecille (A.), 3970.
Céleste (R.), 3565, 3566.
Célières (E.), 3058.
Cena (Tommaso), 2729.
Cerda (J. de la), 5902, 5903.
Céris (G. de), 5635.
Cernuschi (H.), 2366.
Cerrato (Lud.), 6391.
Cerrutti (Fr.), 2515, 4153.
Certeux (A.), 5836.
Cesari (P.), 2691.
Cesca (dott. G.), 4138.
Césena (A. de), 2329.
Cetty (Abbé H.), 4181.
Chabassière (J.), 4357.
Chabassu, 3180.
Chabau (l'abbé B.), 300.
Chabaud (L.), 946.
Chabaud-Arnault (C.), 2358, 6299.
Chaber (Dr P.), 4330.
Chabert (P.),5799.
Chabillat (H.), 216.
Chabot (l'abbé), 4735.
Chabot-Karlen, 536.
Chadbourne (P. A.), 2569.
Chaignet (A. E.), 1889.
Chaignon (Mme de), 1329.
Chailley (J.), 3105.
Chaillu (P. du), 739.
Challamel (A.), 4742.
Challoner (monsig.R.),3438.
Chalon (Dr). 3125.
Chambrelent (le docteur J.), 5800.
Chambrun de Rosemont (A. de), 430.
Chambrun (de), 2892.
Champagny (de), 334.
Champeaux (de), 612, 6092.
Champfleury, 5249.
Champier (V.), 612.
Champier (S.), 3510, 3511.
Champmeslé, 2097.
Chancy (E.), 6074.
Chandeneux (C. de), 2117.
Chanliaux (P.), 3750.
Channing (W. H.), 5336.
Chanteau (F. de), 801, 1722.
Chantelauze (R.), 1270.
Chantemesse (Dr A.), 1978, 3170.
Chantre (E.). 5038.
Chapel (F.), 521.
Chapelain (J.), 1222.
Chapellier (J. C.), 3506.
Chaperon (P.), 3831.
Chapon (l'abbé), 6336.
Chaput (T.), 3610.
Charaux (C. C), 5669.
Charbonnier (Joseph), 1718.
Charcot (J.), 5091.
Chardin (J.), 1241.
Chardonne (L. de), 5343.
Chareyre (A.), 6184.
Chareyre (A. J.), 6173.
Charlemaine (L.), 1016.
Charles (E.), 3074.
Charmes (G.), 6427.
Charot (M.), 5852.
Charpentier (A.). 498.
Charpentier (J. P.), 3393.
Chartrain (E.), 3832.
Charvet (G.), 5834.
Chassaing (J. B.), 5641.
Chastaing, 949.
Chatain (l'abbé), 4636.
Chatel (E.), 3968.
Chatellain (l'abbé J. C. V.), 2261.
Chatrian (N.), 1592.
Chavée-Leroy, 5747.
Chavot (T.), 2220.
Chaudeborde (H.), 5726.
Chaumont (l'abbé H.), 5587.
Chauzeix (Dr L. A.), 3736.
Chauveau (Dr G.), 4326.
Chauveau (R. P.), 3486.
Chauvin (Gen.-Maj. s. D. Gen.-Telegr.-Dir. a. D. v.), 4383.
Chauzeix (Dr L. A.), 1979.
Chelli (G. E.), 6317.
Chénier (A.), 1081, 1082, 4444, 5228.
Cherbonneau (A.), 5835.
Chère (J. B.), 5614.
Cherville (G. de), 6370.
Cherzoubre (J. de), 3307.
Cheslay (G. R.), 4747.
Chesnel (A.), 4931.
Chesnelong, 3926.
Chevalier (G.), 2301.
Chevalier (Mgr C.), 6078.
Chevalier (O.), 2078.
Chevalier (U.), 1829.

Chevé (E.), 4449.
Chevreul (H.), 6004.
Chevreux (P. C.), 3506.
Chevrier (E.), 316.
Cheyne (T. K.), 4891.
Chiapperini (dott. Fr.),3104.
Chiazzari De Torres (O.), 5161.
Chipiez (Charles), 1312.
Chocarne (le P.), 3014.
Choisy (A.), 1059, 1061, 1777, 2570, 2964.
Choyer (l'abbé), 6229.
Crozals (J. de), 3090.
Christ (W.). 5292.
Chuquet (A.), 1330.
Cid Rodriguez (F.), 637.
Cimino Faliero de Luna (Aurelia), 2048.
Ciotti Grosso, 44.
Cival (C.), 1425.
Cladel (L.), 668, 1151, 3308.
Clair (l'abbé), 2429.
Clairac (P.), 5169.
Claretta (Gaudenzio), 2972.
Clark (G. T.), 2375.
Clarke (F. L.), 5572.
Clarke (J. F.), 5336.
Clayton (A.), 4752.
Claude (J.), 5632.
Claudin (G.), 1635.
Claus (C.), 534.
Clausen (Oberlehr. Dr F.), 3093.
Clercq (de), 5458.
Clemens (Priest. P. A.), 2445.
Clément (Dr E.), 5116.
Clermont-Ganneau (C.), 382, 5536, 6087.
Clerc (A.), 3432.
Clebsch, 5710.
Cliffe (François Henri), 638.
Cloquet, 3555.
Cloyseault, 1255.
Codera, 2700.
Cœdès (G.), 6345.
Cœuret (A.), 5810.
Cogniet, 1464.
Cohn (Dr Arth.), 4604.
Cohen (E.), 89.
Cohn (Gust.), 1688.
Cohn (Leop.). 3374, 4593.
Coiffier (Dr Henri), 4313.
Colagrosso (Francesco), 2188, 3388, 6398.
Colajanni (Gius.), 4178.
Colajanni (dott. Napoleone), 4981.
Colanèri (F.), 5769.
Colas (J. F.), 628.
Colbert (J. B.), 2361.
Colebrooke (Sir T. E.), 4031.
Colenso (Frances Helen), 5516.
Colfs, 603, 6526.
Colins (T.), 73.
Colladon, 1749.
Collet (A.). 4358.
Collet (E.), 6018.
Collignon (M.), 308.
Collineau (Dr A.), 4385.
Collini (F.), 5566.
Colmeiro (M.), 472, 5507.
Colmet-Daage, 2963.
Colmet de Santerre (E.), 907.
Colomb (Mme), 860.
Colombier (M.), 669.
Colón y Beneito (Doctor F.), 4171.
Colquhoun (Archibald R.), 752, 4683.
Combarieu (A.), 1913.
Combe (T.), 1608.
Comberousse (C. de), 5138.
Combes (F.), 3997, 4730, 4731, 5451, 6005, 6464.
Comby (Dr J.), 1007.
Comenge (L.), 5112.
Commettant (O.), 5250.
Commines de Marsilly (L. J. A. de), 5154.
Comte (Auguste), 489.
Concari (Tullo), 2822.
Condit (C. L.), 2660.
Conkling (H.), 294.
Conrad (G.), 1131, 4485.
Conrad (M. G.), 266.
Conrat (Max.), 2467.
Constant (Ch.), 4118.
Constantin (J. M. J.), 6050.
Conte di Belvedere, 1107.
Contenson (G. de), 3916.
Conti, 2383.
Coppée (F.), 1115, 3271, 3818, 3835, 4480.
Cooke (Georges Wils), 847.
Cooper (F.), 3334.
Coquelin (Fr.), 2522.
Coquet (A.), 6425.
Corazzini (Fr.), 4353.
Corbier (D.), 2079.
Cordatus (Dr Conr.), 4842.
Cordelia (pseud.), 2424.
Cordier (H.), 1262.
Cordon (G.), 3716.
Coriveaud (A.), 3172.
Corluy (Joseph), 3596.
Cormier (le Père H. M.), 6434.
Cornand (R.), 3819.
Cornazano (A.), 5864.
Corneille (P.), 190, 6361.
Cornelius (Arth.), 3369.
Cornély (J.), 2904, 3426, 4737.
Cornévin, 964.
Cornil, 3731, 4274.
Cornu (E.), 983.
Corréard (F.), 3472, 4728.
Corrodi (Aug.), 1132.
Corsi (Giuseppe), 2008.
Cortambert (R.), 5381.
Cortese (Jacobus), 2185.
Cortezo (Dr C. M.), 5122.
Cosnac (C. J. de), 1518.
Cossmann, 3684.
Cosson (E.), 3417.
Costa (Enrico), 1194.
Costes (H.), 4193.
Cossu Dessena (rag. Francesco), 70.
Cotin, 2206.
Cotteau (E.), 3915.
Cotterill (J. M.), 5323.
Couailhac (V.), 3836.
Couanier de Launay (l'abbé E. L.), 3930.
Couanon (G.), 5752.
Couard (Herm), 7.
Coubbault (P.), 1393.
Coudray (L.), 3737.
Coudray (Dr Paul), 4323.
Coudray-Maunier (A. F.), 3983.
Coues (Elliott), 4957.
Coulin (l'abbé), 2454.
Coulon (H.), avocat, 5643.
Coupas (P.), 2219.
Courbe (C.), 803.
Courché (T. F.), 1431.
Courchet (L.), 4245.
Courcy (A. de), 1314.
Courmont (L. A.), 168.
Courret (C.), 3430.
Courtois (G.), 465.
Cousin (V.), 5665.
Cousin (M.), 5479.
Coussemaker (J. de), 1662.
Cousyn (E.), 2004.
Coutaret (le Dr C. L.), 6283.
Couto d'Almeïda, 4264.
Couturier (P. L.), 3310.
Coutzarida, 3730.
Coyer, 2207.
Cozzi (Gius.), 199.
Craik (miss Mulock), 217.
Cramer (J.), 1816.
Crawford (R.), 5391.
Crantfurd (Oswald), 2830.
Creighton (Louise), 4974.
Crémazy (L.), 3435.
Crémieux (H.), 635.
Crépieux (Jules), 2565.
Crétin (C.), 1879.
Crévecœur (R. de), 842.
Crisafulli (Salvatore), 4101.
Croegaert (J. Ed.), 4413.
Crofts (Ellen), 1625.
Croiset (A.), 4585.
Croisiers de Lacvivier, 3122.
Crollalanza fils, 2388.
Crowe (J.-A.), 3215, 4393.
Crueger (John), 1623.
Cruindmelli, 1611.
Cuq (E.), 3944.
Curioni (prof. ing. Giovanni), 4367.
Curti (P. A.), 4572.
Cust (R. N.), 1545.
Cuvier, 533.
Cyr (Dr J.), 1009.
Cyrnos (P. de), 6062.
Czerny (Fr. D.), 5345.
Czuberka, 5113.

Daal (Marie), 2799.

Dabormida (V.), 3546.
Dabry de Thiersant (P.), 1763, 3436.
Dacbert (H.), 2817.
Dagonet (J.), 2605.
Daguin (A.), 1335,
Daguin (Fer.), 3067.
Dahms (Rud.), 3240.
Dalen (Dr Charles van), 5325.
Dallmer (A.), 5783.
Dall'Oca (prof. Gaspare), 5305.
Dalmau y de Olivart (R.), 4093.
Dal Monte (ing. cav. G.), 5041.
Dalsème (A. J.). 3311.
Daly (J. Bowles), 255.
Damrine (l'abbé), 305.
Dam van Isselt (J. van Hauptin), 1037, 2643.
D'Ancona (A.), 5910.
Danel (L.), 2031.
Dani (prof. G.), 5513.
Daniel (A.), 1680.
Danieli (prof. G), 4939.
Daniell (Alfred), 1939.
Daniels (G. E.), 3725.
Darasse (P.), 2736.
Darc (D.), 4512, 4513.
Darcel (G.), 612.
Darche (J.), 2263.
Dardier (C.), 395.
Dareste (R.), 458.
Darhan (B.), 5175.
Darimon (A.), 3959.
Darmesteter (J.), 1078, 6520.
Darras (J. E.), 5402.
Darsy (F. J.), 351.
Dartige du Fournet, 4352.
Daryl (Phil.), pseudonyme de M. Paschal Grousset, 6371, 6406.
Darwin, 1408.
Dassier (A.), 3837.
Da Sorrento (P. Bonaventura), 2821.
Dauby (L.), 3102.
Dauchez (Dr H.), 1018.
Daudet (A.), 1152, 1153, 1583, 1584, 2118, 3312, 6372.
Daudet (E.), 3313.
Dauge, 3179.
Daux (l'abbé C.), 2927, 6056.
David (E,), 2050, 4410.
David (G.), 6346.
Davidsohn (Rob.), 5947.
Davinet (Archit. Ed.), 3668.
Davyl (L.), 5873.
Dawson (S. E.), 6514.
Day (R. E.), 5029.
Dayre (C), 51.
Déa (C.), 4514, 5251.
De Amicis (Edmondo), 6404.
De Antonis (A.), 5512.
Debans (C.), 2119, 3314.
Debove (Dr), 1980.
Debray (H.), 952.
De Cara (Cesare A.), 3783, 6330.
Debreyne, 3598.
Debuchy (C.), 3627.
De Castro (dott. S. V.), 5120
Decombe (L.), 6333.
Decoux-Lagoutte (E.), 2308.
Decrue (F.), 371.
Dedecek (Jos.), 5057.
De Dominicis (G. F.), 2507, 6210.
De Faventia (S. Humilitatis), 6335.
De Foresta (A.), 4686.
De Frêne, 2741.
De Gerbaix-Sonnaz (C. Alberto), 2343.
De Giorgi (C.), 4655.
Deglin (H E.), 1866.
Degouy (R.), 2016.
Dehamel-Décéjean, 5467.
De Heen, 3669.
De Koninck, 2728.
Deiche (J. B. P.), 1707.
Déjamme (H.), 1877.
Dejob (C.), 3886.
Delacourtie (E.), 937.
Delair (P.), 2737.
Delarc (l'abbé O.), 774.
Delaunay (C.), 5723.
De Laurentis y Lagunas (F.), 2673.
Delavigne (Casimir), 5859.
Delessart (P.), 38.
Delétant (A.), 3896.
Delisle (L.), 410, 851, 852, 1693, 1808, 4035, 5412.
Delitzsch (Dr Fred.), 616.
Della Bona (Giovanni), 6215.
Delmas, 2928.
Delmas (G.), 3211.
Delmati (dott. E.), 4384.
Delmont (l'abbé T.), 6206.
Deloche (M.), 824.
Delpech, 6054.
Delpit (A.), 1116, 3838.
Delpit (J.), 3521.
Delthil (C.), 3802.
Deltour (F.), 1211.
Delvau (A.), 3315.
Delyon (A.), 6373.
Demaison (L.), 1054.
Demante (A. M.), 907, 5640.
De Mari (Fr.), 4467.
Démarquez (F.), 6374.
Demarteau, 2796.
Demasure (A.), 4123.
Demesse (H.), 4515.
Demole (Eug.), 1791.
Demombynes, 37.
Demoulin (Mme G.), 417, 3316.
Denis (J.), 478.
Dennis (George), 822.
Denza (p. Francesco), 4211.
Deperlas (F.), 4057.
Depping (G.), 738.
Deramecourt (A.), 3974.
Deramey (J. P.), 4638.
Derboeck (C. B.), 867.
Derenbourg (J. et H.), 1324
Derecq (F.), avocat, 4087.
Deruelle (X.), 4959.
De Sangro (M.), 5515.
Deschamps (E.), 66, 3261.
Deschand (L. R. E.), 2666.
Deschanel (P.). 5996.
Deschaumes (E.), 1585.
Descosse (F.), 1516.
Descroizilles (Dr A.), 99.
Des Godins de Souhesmes (R.), 6482.
Desgrand (L.), 3108.
Des Guerrois (C.), 1090, 3172.
Des Nouhes (A.), 2321.
De Siano (N.) & Taddeini (L.), 5837.
Desjardins (A.), 1876.
Deslys (C.), 2120.
Desplagnes (A.), 3642.
Desplats (V.), 948.
Desprez (C.), 2279, 6119.
Desprez (L.), 2202.
Dessoye (A.), 502.
Destouches, 2094.
Detourret (E.), 3063.
Detré (L.), 219.
De Vecchi Bey (H.), 3704.
Devereux (W. Cope), 5371.
De Vero (V.), 4180.
Devic (M.), 457.
Devic (L. M.). 4659.
Devilla (prof. G. M.), 4938.
Deville (l'abbé), 1430.
Deville (J.), 1055.
Dewall (John van), 717, 2800.
Deynoodt (François), 1250.
Dezobry (C.), 870.
Dhombres (G.), 793.
Dhourdin (P.), 1472.
Diane (Mme), 2121.
Diaz y Pérez (N.), 4833
Diaz de la Quintana (A.), 5125.
Di Casa Valencia (conte), 5324.
Di Catino (Gregorio), 5511.
Dickens (C.), 4516.
Diderot, 220, 221, 222, 570, 1632, 2845, 3839, 3840, 4626, 5238.
Didio, ancien notaire, 4952.
Didion (J.), 3718.
Didon (le R. P.), 2212.
Dietsch (J.), 4766.
Diesterweg, 1633.
Dietterlin (Wendel), 145.
Dietz (Pasteur - Président Emile), 2861.
Dieulafoy (M.), 1313, 4819.
Di Giacomo (Salvatore), 4573.
Di Giovanni, 2260.
Di Giovanni (D. V.), 3545.
Di Girolamo (don Biagio), 4690.
Diguet (C.). 5874.
Dillmann (Ob.-Studiendir. Rekt. G.), 2518.

Dingler, 2021.
Dion (A. de), 5464.
Dionisi (C.), 4154.
Di Pretoro (p. Gaetano), 4704.
Dirorai (Stefano), 64.
Dislère (P.), 3631.
Disse (J. S. G.) & Laberté (L. D.), 5167.
Distel (Thdr.), 5571.
Ditte (A.), 1941.
Didon(Richard Watson),256.
Dobritz (F.), 3803.
Dodge (Oberstlieut, Rich. Irving), 5354.
Dodillon (E.), 671.
Dods (M.), 8.
Doigneau (E.), 1720.
Domeck (A.), 5762.
Donati (Cesare), 1610.
Donati (dott. Vitaliano), 2211.
Donnadieu (F.), 5593.
Donadiu y Puignau (D.), 4958.
Donner (Dr Anders Doc),526.
Donzel (L.), 466.
Doré (Mme C.), 4517.
Dorey (Dr), 4334.
Döring (Rekt, E.), 4965.
Döring (San-R. Dr. Alb.), 4337.
Dormoy (P.), 224.
Dorner (Dr J. A.), 19.
Dostange (F.), 3317.
Dostoievsky (T.), 4518.
Douais (l'abbé C.), 2309, 3641.
Doublet (J.), 2360.
Doublet (P. J. L. O.), 814.
Doudart de Lagrée, 4681.
Douglas (comte), 5327.
Douillet (l'abbé), 4700.
Doyen (E.), 634.
Doyen (l'abbé F. D.), 4868.
Dramard (E.), 4043.
Drandar (A. G.), 6073.
Drasche (Dr Rich. v.), 5048.
Dressy (G), 3727.
Drevet (L.), 4519.
Dreyer (Gust. Wilh.), 1133-1134.
Dreyfus (F.), 2488.
Drioux (J.), 459.
Droescher (Geo), 1135.
Droixhe, Dr en méd., 3166.
Droysen (J. G.), 2816.
Droz (G.), 1159.
Dru (L.), 3688.
Drucker (Louis), 1924.
Druffel (Aug. v.), 5405.
Dubarry (A.), 1154, 1155.
Du Bellay (J.), 2841.
Dubillard, 6160.
Dübner (F.), 3785.
Dubois (Dr), 2570.
Dubois, 6234.
Du Boys (A.), 4069.
Du Boys (G.), 467.
Du Bois-Melly (Ch,), 1156.
Du Boisgobey (F.),3318,4520.
Dubord (l'abbé R.), 1732, 2311.
Dubos (E.). 3705.
Dubouchet (A.), 3990.
Du Bourg (J.), 1261.
Dubray (P), 2123.
Dubreuil (A.), 101.
Dubreuil-Chambardel (E.), 4286.
Dubuc (J. B.), 3804.
Dubut de Laforest,225,1157, 3319, 4521, 5353.
Dubois (M.), 3404.
Duc (L.), 4860, 5875.
Du Camp (M.), 1678.
Du Cange (C. D.), 4885.
Du Castel (Dr), 2002.
Duchesne(l'abbéLouis),6393.
Ducis (le chanoine), 808, 4701.
Duchartre (P.), 5739.
Du Chastel de la Howardries, 1799. 3561, 4015, 5556.
Duchateau (A. J), 5484.
Du Claux (V.), 3164.
Du Clésieux (A.), 2720.
Duclos (H.), 1734.
Ducoin (A.), 169.
Ducompex (E. A.), 3753.
Ducret (E.), 672.
Ducreux (J.), 3572.
Ducros (E.), 3273.
Ducros (L.), 3637.
Dudik (Dr B.), 2838.
Dufay (C. J.), 4858.
Dufferin, 861.
Dufour (gen. A.), 6536.
Dufour (l'abbé V.), 6527.
Duftschmid (Stadtarzt Dr Joh.), 4236, 5058.
Du Grosriez (F.), 6110.
Du Hailly (A.), 2649.
Duhamel (L.), 4017.
Duhring (Heinr,), 5009.
Duhutrel (E.), 3088.
Dujardin - Beaumetz, 989, 3178.
Dujon (E.), 3403.
Dulaurens (l'abbé), 2103.
Dumaine (l'abbé L.V.),1718.
Dumas (J. B.), 3797.
Dumas fils (A.), 3820.
Dumax (l'abbé), 324.
Duméril (A.), 3382.
Dumerque (Ed.), 5343.
Du Mesnil (H.), 1097, 5252.
Dümichen (Johs.), 5531.
Dumont (A.), 6088.
Du Moyssan (V. C.), 4166.
Duman (C.), 3878, 6204.
Dunand (Dr Tony), 2607.
Duncan (J. Matthews), 572, 5778.
Duncker (Amtsrichter Dr), 2476.
Duni (Antico), 2029.
Dunraven (Earl), 5350.
Dupeyrat (A.), 481.
Dupin de St-André (A.), 2242.
Duplessis, 612.
Duplessis (G.), 2686, 3220.
Duplessis (P.), 4523, 4524.
Dupont (C.), 1735.
Du Préjouet, 3320.
Dupuy (A.), 805.
Dupuy (E.), 643, 1158,1345,
Dupuy (P.), 3482.
Dupuy de Lôme, 630.
Durand (A.), 1280.
Durand (C. F.), 5077.
Durand (E.), 908.
Durand (Dr L.), 2471.
Durand (Dr P.), 115.
Durand de Nancy, 4949.
Durand - Desormeaux (F.), 1892, 3401.
Durassier (H.). 4355.
Durier (C.). 4771, 6494.
Durm (Ob.-Baur. Prof. J.), 4010.
Duroni (G.), 201.
Durrieu (P.), 1293.
Du Rusquec (H.), 2055.
Duruy (G.), 4525.
Duruy (V.), 772, 2895,3460, 4744.
Dusart (L.), 6221.
Du Saussois (A.), 2985, 2986, 5457.
Du Sommerard. 1317, 3228.
Dutens (A), 2064.
Du Theillet (A.). 3321.
Dutilleux (A.), 6028.
Dütschke(OberlehrDrHans.), 5299.
Dutrieux-Bey , 5119, 6285.
Dutuit (E.), 3775.
Duval (Dr E.), 554.
Duval (G.), 1586,2124,3322.
Duval (L.), 286.
Duval (Rubens), 2063.
Du Vallon (G.), 1190.
Duverney (J.), 1346.
Duvert (G.), 944.
Dwelshauvers - Dery (V.), 3209.
Duyl (A. G. C. van), 4671.
Duyvis (Jacob), 4982.
Dziesduszycki (Izydor Hr. dr.), 1769.

Earle (Rev. Prof.), 5320.
Ebert (A.), 3384.
Ebstein (Prof. Dr. Wilh.), 4285.
Eckstein (Ernst), 1199.
Edgcumbe (E. R. Pierce-), 4975.
Edkins (Joseph), 2462.
Edon (G.), 5907.
Edwardes (Mrs), 3323, 5876.
Edwards (A.), 2080.
Edwards (M. Betham), 4018, 4026, 6129.
Eeden (F, W. van), 3902.

Eggleston (E.), 673.
Eichstaedt (Dr. Rud.), 3156.
Eickhoff (Ant.), 4177.
Eitelberger von Edelberg (R.), 5188.
Elbe (A. V. der), 2801.
Elena (Mario), 6423.
Elliot (F.), 5253.
Ellis (Dr E.), 1017.
Elmalie (W. G.), 1682.
Ely (R. T.), 506, 782.
Elze (Dr Thdr.), 768.
Emerson (Ellen R.), 5223.
Emerson (George R.), 5592.
Emerson (R. W.), 653, 5336.
Emery (Prof. C.), 2568.
Emler (Jos.), 815.
Empereur (Dr C.), 512.
Enault (L.), 4402, 5877.
Engelhardt (E.), 364.
Englmann (L.), 5213.
Epstein (Adv. Dr M.), 5163.
Eraef (Aug.), 2657.
Erckmann-Chatrian, 4745, 5242.
Erhard (A.), 3841.
Erhard (Emile), 1200.
Erichson (A.), 1666.
Ernault (E.), 154.
Ernst (A.), 4412.
Errante (Senator), 363.
Erro é Irigoyen (canonigo Don Casimiro), 5610.
Erskine May (C.), 2942.
Erwin (E. d'), 3225.
Escoffier H.), 3328.
Escriche (C. T.), 4151.
Esnault (l'abbé G.), 372.
Espejo, 2354.
Espéronnier (G.), 4086.
Espinasset (H.), 6395.
Esprit de Tinchebray, 5838.
Estampes (L. d'), 3457.
Ethampes (Mlle G. d'), 1347.
Estoille (A. de l'), 674.
Estremera (José), 2753.
Ethampes (Gabrielle d'), 675, 3327.
Etienne (L.), 273.
Ettingshausen (Reg.-R. Prof.), 5060.
Eudel (P.), 1348, 3226.
Eulton (John), 920.
Eustache (G.), 1981.
Euting (Jules), 1326.
Evers (Dr. E.), 3459.
Evrard, 1495.
Ewald (Alb. Ludw.), 2945.
Ewerbeck (Prof. Frz), 604.
Eyraud (A.), 676.
Ezibnez (Prof. Géza), 2853.

Fabbri (P. Cosimo), 155.
Fabianich (P. Donato), M. O., 6450.
Fabre (F.), 1160, 2125, 2126, 6375.
Fabre (J.), 6458.
Fabreguettes (P.), 4108.
Fabri (D. Frdr.), 3470.
Facchini (Cesare), 1753.
Fage (R.), 1616, 1733.
Fagniez (G.), 798.
Faivre (A.), avocat, 5643.
Faivre (E.), 510.
Falin (Dr), 557.
Falisse, 2632.
Fallot (E.), 1295.
Fallot (T.), 6517.
Falon (C. T. de), 5878.
Fantoni (dott. cav. Gabriele), 2993, 6503.
Fantoni (Giovanni), 1108.
Farabeuf (L. H.), 4322.
Farabulini (Prof. David), 6524.
Farges (P. G.), 3738.
Farin, 5461.
Farré y Carrió (I.), 4434.
Farret (E.), 4354.
Fasce (G.), 6301.
Fauchereau (l'abbé C.), 757.
Fauconnet (R. de), 677, 3842.
Faug (B.), 1893.
Faure (Hippolyte), 1764.
Faure (Dr Paul), 4281.
Fava (avv. N.), 2836.
Fava (Mgr), 2891.
Favilla (Agostino), 5807.
Favre (J.), 1533.
Favre (Mme Ve G.), 346.
Feer (Léon), 2065.
Fehling (Dr H.), 571.
Félix-Fraiche, 2007.
Fenner (Prof. H.), 5563.
Férald (L.), 1165.
Féréal (V. de), 313.
Fernàndez (J.), 4951.
Fernandez (T.), 4151.
Fernandez y Gonzalez (M.), 5283.
Fernàndez Duro (C.), 818, 5562.
Fernandez Merino (A.), 5316.
Fernay (J.), 4845.
Ferrand, 5786.
Ferrand (J.), 3059.
Ferrand (A., doct. méd.), 3598.
Ferrari-Moreni (G.), 4419.
Ferrari (dott. Primo), 5781.
Ferraris (Charles F.), 56.
Ferraris (L.), 5611.
Ferraris (L. P.), 3016.
Ferrer (D.), 1489.
Ferrer (Colonel), 6464.
Ferreira (José Diaz), 4104.
Ferri (Enrico), 4109.
Ferrier (Dario), 2608.
Ferrier (Prof. David), 6251.
Ferrière (E.), 5422.
Ferron (H. de), 3628.
Ferroni (F.), 2808.
Ferry (G.), 4526.
Féry (H.), 2592.
Ferraz (M.), 2198.
Fetzer (Carl Aug.), 4962.
Feuillet (O.), 1116 *bis*, 1161, 2843.
Feuilloley, 6477.
Féval (P.), 678, 1162, 2127.
Fey (Ed.), 2487.
Fiandra (Joseph), 1264.
Ficalho (conte de), 6238.
Fichot (C.), 5547.
Fidière (O.), 1519.
Figueiredo (Candido de), 1881, 4091.
Figueroa Rios (M.), 2892.
Figuier (L.), 597, 1514, 6238.
Figuières (P.), 1959.
Filachou (J. E.), 62, 6230.
Filangieri (G.), 6511.
Finali (G.), 4443.
Finger (Dr Josef), 5158.
Finot (A.), 968.
Finsler (Antistes Dr G.), 2802.
Fiore (Prof. P.), 4946.
Fiore (avv. Pasquale), 5661.
Firket, 2595.
Fisch (le capitaine), 3206.
Fischer (Prof. Dr Ernst), 5180.
Fischer (Kuno), 3638.
Fisenne (Archit. L. v.), 4003.
Fishe (J.), 1412.
Fisher de Chevriers, 1899.
Fisher (G. P.), 22, 4962.
Fisichella (Francisco), 1403.
Fiston (J.), 5994.
Fitger (A. V.), 1136.
Fitzgerald (Percy), 5594.
Fitz-James (Mme de), 1902.
Fix, 3202, 3743, 5141.
Flagey (C.), 3694.
Flamache, 6316.
Flammarion (C.), 2551, 4294.
Flammermont (J.), 1494, 1702.
Flatters (lieut.-col.), 3415.
Flaubert (G.), 1629, 2758, 6368.
Flauraud (E.), 1087.
Fleischfresser (Dr. W.), 5187.
Fleming (G.), 2794.
Fleuriot (Mlle Z.), 418, 573, 1349.
Fleurot (V.), 5794.
Fleury (A.), 38.
Fleury (P. de), 1803.
Floquet (A.), 680, 5879.
Florian, 226.
Flugge (Heinr. Fdr.), 5399.
Focillon (A.), 1340.
Foerster (Rich.), 3875.
Foerster (Dr Wendelin), 4439, 5215.
Foëx (G.), 1461.
Foissac (Dr P.), 995.
Foley (C.), 3805.
Folie (F.), 6227.
Folimann (R.), 681.
Folletête (C.), 1712.
Fonssagrives (J. B.), 3716, 4127.
Fontan (L. A.), 6455.
Fontan (l'abbé), 5959.
Fontaine (H.), 6311.

Fontannes (F.), 5738, 6249.
Fonvielle (W. de), 2034.
Forbin d'Oppède (Mme de), 761.
Forcella (V.), 4808.
Ford Smith (W.), 5697.
Forel (F. A.), 2556, 2557.
Foresi (E.), 2909.
Forestié (E.), 613.
Forget (G.), 5114.
Fornasari-Verce (Prof. A. J. de), 4152.
Forneron (H.), 1703, 6453.
Forrest (Georges W.), 5339.
Förster (Dr Frz.), 45.
Förster (D. Th.), 3442.
Forte (Paolo), 2511.
Fortier (E.), 1780.
Forti (L.), 4482.
Fortunato (G.), 2346, 6415.
Forzano (S.), 4976.
Fouard (l'abbé C.), 3599.
Foucault (l'abbé A.), 1812.
Foucaux (Ed.), 2699.
Foucherand (Dr A.), 549.
Fouillée (A.), 930, 1400, 3634.
Foulques (Prof. E. W.), 3237.
Foulques de Villaret (A. de), 4760.
Fournel (le P. Henri), 6166.
Fournel (V.), 5914.
Fournié (E.), 1982.
Fournier (A.), 5102.
Fournier (E.), 3980.
Fournier (H.), 3712.
Fournier (L.), 1725.
Fournier (O.), 5173.
Fournier de Flaix (E.), 939.
Fourrier (E.), 5880.
Foussier (E.), 3821.
Fraccaroli (G.), 1824.
Frain (E.), 3550, 5328.
Fraipont (Julien), 5040.
France (H.), 227, 5254.
Franchimont (Dr A. P. N.), 5022.
Franck (G.), 5385.
Francke (Oberlandesger.-R. W.), 4937.
François-Marie, 5987.
Francus, 5945.
Frangioni (Cesar), 185.
Fränkel (Dr Ar.), 274.
Franklin (A.), 4012.
Franz (Staatsanw. Dr.), 4124.
Frayssinous (Mgr), 28.
Frary (R.), 1765.
Freida (Ar.), 2901.
Frédéric, 2949.
Frédéricq, 358, 548, 1476.
Free (Heinr.), 3644.
Freitas (Leal), 6430.
Freitas (Urbino de), 6331.
Frémine (C.), 3806.
Frémont (l'abbé G.), 29.
Fremont (R.), 6182.
Frémy, 1445, 5020, 5021.
Frenzel (Karl), 3871.
Freppel, 1385, 2317, 3086, 3795.
Frerichs (Dr. Fr. Th. von), 4300.
Frescaly (M.), 4527.
Freund (Dr. Leonh.), 4168.
Freund (Wilh.), 4420.
Freudenstein (Carl. Gust.), 48.
Freudenstein (Dr. Gust.), 475, 4200.
Fréval (J.), 2128.
Frey (Alphonse), 875.
Freytag (Gust.), 718, 4578.
Frezza di San Felice (Filippo), 4695.
Friederici (Ch.), 4045.
Friedlaender (Jul.), 2609.
Friedländer (L.), 6447.
Friedmann (Adph.), 4486.
Friedrich (J.), 433.
Friedrichs (Otto), 4749.
Fries (M. Lor.), 1299.
Friesenhof (Gregor.), 5033.
Frijlink (H.), 5580.
Fritsch (Med.-R. Dir. Prof. Dr. Heinr.), 5080.
Fritsch (K. E. O.), 3236.
Fröhlich (Dr. Frz.), 5429. 5522.
Frohschammer (Prof. J.), 3075.
Fruscione (Prof. Vincenzo), 2547.
Fuchs (Dr. Karl), 5432, 5982.
Fügner (Konrekt. Dr. Frz.), 5214.
Fulbert-Dumontel, 2129.
Fulgonio (Fulvio), 2749.
Fulton (John), 47.
Fulton (Justin D.), 2434.
Fumi (Luigi), 6508.
Funck-Brentano (Frantz), 6000.
Fustegueras, 2023, 5813.
Funaioli (Alessandro), 4807.

Gabba (C. F.), 5639.
Gabba (Luigi), 79.
Gabba (dott. L.), 5716.
Gabler (Ludw.), 5353.
Gaborian (E.), 257.
Gabriel (Dr L.), 2610.
Gachard, 812.
Gachet (C. P.), 3437.
Gaebeler (Alb.), 4487.
Gaedertz (Dr), 147, 4618.
Gaerdt (Gartenbaudir H.), 1465.
Gaidoz (H.), 4432.
Gaigneron (Mme de), 2420.
Gaillardet (F.), 228.
Gainet (l'abbé), 3121.
Galesloot (L.), 5603.
Gallenga (Ant.), 740.
Galli (S.), 5862.
Galliot (H. F. L.), 5803.
Gallizia (P. Enrico Maria), 1254.
Galtier (Dr Vincent), 4342.
Galvan (J. R.), 2095.
Galvez y Gonzalez (D.), 5904.
Gamber (l'abbé St.), 5308.
Gambetta, 629, 6338.
Gandara (Général G.), 5517.
Gandoger (M.), 3133.
Gandolfo (av. V. Enrico), 904.
Ganganf (Thdr.), 14.
Ganges (C.), 1552.
Gannet (W. C.), 2826.
Gafé (Dr H.), 3729.
Garavaglia (Cav. prof. Sac. Ambrogio), 3092.
Garcenot (A.), 4194.
Garcia (Dr Alonso), 5784.
Garcia Mérou (M.), 5954.
Gardet (J.), 3274.
Gardiner (Samuel R.), 810, 1736, 5505.
Gariel (G. M.), 947, 948.
Garino (Prof. G.), 4421.
Garman (S.), 1451.
Garnier (E.), 1350.
Garnier (le command. P.), 599.
Garofalo (R.), 2486.
Garraud (E.), 5853.
Garraud (R.) 5650.
Garreaud (L.), 5909.
Garsonnet (E.), 1873.
Gasca (C. L.), 6243.
Gasnault (G.), 612.
Gasparin (A. de), 1264, 1407.
Gasquet (A.), 4844.
Gasté (A.), 1615, 4871.
Gastine (G.), 5752.
Gastu, 788.
Gastyne (J. de), 5255.
Gatteyrias (J. A.), 4679.
Gaullieur (E.), 6444.
Gaucheron (F. J.), 4248.
Gaudenzi (prof. A.), 6079.
Gauharou (L.), 2225.
Gaulard (G.), 3746.
Gaulot (P.), 3844.
Gauny (L. G.), 4450.
Gauthier (J.), 6102.
Gauthier (J. B.), 4989.
Gauthiez (P.), 3807.
Gautier (Alfr.), 4111.
Gautier (E. J. A.), 3672.
Gautier (H.), 325.
Gautier (J.), 1485, 2969.
Gautier (L.), 1328.
Gautier (Dr L. M.), 5065.
Gautier (T.), 2130.
Gautrelet (X.), S. J., 3030.
Gaveau (l'abbé A.), 763, 5989.
Gay (C.), 2081.
Gay (F.), 3699, 5717.
Gay (V.), 2376, 4823.
Gazzani (A.), 5309.
Gazan de la Peyrière, 2871, 5407.
Gazio (l'abbé M.), 5968.
Gebhart (Dr Bruno), 3949.
Gebhart (E.), 2194.

G'Cantin (W.), 696.
Gebrard (E.), 1318.
Geikie (Cunningham), 4892.
Geilfuss (G.), 4851, 5585.
Geispitz (l'abbé C.), 4824.
Geldart (Rév. E. M.), 2706.
Geldner (Karl. F.), 2698.
Gellé (L.), le doct., 5776.
Geller (Dr Leo), 4129.
Gelre, 834.
Gemoll (Rekt. Dr Wilb.), 97, 4971.
Genevay (A.), 5881, 6076, 6117, 6118.
Génin (E.), 6009
Geninck (A.), 1314.
Gennes (P. de), 2611.
Gennevraye, 2096.
Gemmil (Jane W.), 2863.
Genocchi (Angelo), 6295.
Gentelles (Mme A. de), 2449
Gentil-Bernard, 644.
Gentilhomme (P.), 3746.
Genzmer (Prof. Dr Alfr.), 4319.
Geoffroy (l'abbé), 4066.
Geoffroy (A.), 1636, 1902.
George, 4116.
Georges (P.), 4528.
Georgel (A.), 3265.
Gérard (A.), 3328, 6214.
Gérard (L.), 901.
Gérard (W. Paul), 2586.
Gérardin (l'abbé), 5955, 5967.
Gerdolle (Oberförster a. D. H.), 3703.
Gerhardt (Prof. Dr C.), 569, 4309.
Gerhardt (Osc. von), 4606.
Gerland (Senator Dr), 1502.
Germain (A.), 809.
Germain (L.), 3505.
Germond de Lavigne (A.), 1239.
Gerusez (E.), 2827.
Gervais (E.), 5573.
Geslin (G.), 1297.
Geslin de Kersolon (P. A.), 9465.
Geymüller (Enrico di), 5561.
Geymuller (H. de), 1779.
Gfrörer (A. Fr.), 6055, 6452.
Ghirlanda (Rup.), 186.
Ghiron (cav. Isaia), 3001.
Ghislanzoni (A.), 2809.
Giacloit (Ambroise), 5798.
Giacomini (dott. C.), 2612.
Giampaoli (chanoine L.), 4703.
Giannitrapani (Domenico), 5932.
Giaxa (Dr Vicenzo de), 4311.
Gide (G.), 938.
Giesing (Frdr.), 5302.
Gigante (Raffaele), 5687.
Gildemeister (Dr Johs.), 5129.
Gill (cant. William), 753.
Gille, 1488.
Gilles (I.), 2852.
Gillet (l'abbé), 2430.
Gillet (C. C.), 5064.
Gilliéron (J.), 1076.
Ginié (Dr J. A.), 560.
Ginisty (P.). 229. 5256.
Ginoulhiac (C.), 3622.
Ginzel (F. K.), 978.
Giordano (Ing. F.), 5346.
Giordano (prof. Giovanni), 4613, 6397.
Giordani (Pietro), 6405.
Giordano (V.), 6199.
Giordano-Zocchi (Vincenzo), 4640.
Giovannini (avv. G.), 5654.
Giraldez (J.), 1838.
Giovannini (Sebastiano), 6266.
Giraud (E.), 1126.
Girault (P. R.), 3964.
Girard (l'abbé), 4060.
Girard (B.), 1654, 5420.
Girard (E.), 3139.
Girard (Dr M.), 2567.
Girard (Dr J. de), 3734.
Girard (J.), 4591, 5296.
Girard de Rialle, 4430.
Girardin (J.), 419, 420, 1351, 2769, 3329, 4529, 6376.
Giraud (A.), 6347.
Giraud Riquier, 5235.
Giraud-Teulon, 4005.
Giron (A.), 4530, 5882.
Gitti (V.), 1444.
Giusti (Giuseppe), 2508, 5222.
Givelet (C.), 1054.
Gizycki (Dr Paul v.), 3077.
Gladstone (J. H.) et Tribe (Alfred), 5718.
Glaire (l'abbé J. B.), 5608.
Glasson (E.), 906, 4006.
Gley (G.), 3506
Glinzer (Lehr. Dr E.), 4345.
Glouvet (J. de), 68°, 3845.
Gnecchi (Francesco ed Ercole), 3556.
Gobat (Samuel), 770.
Gobin (A.), 4531.
Goblet d'Alviella, 367.
Godard-Faultrier (V.), 4404.
Godefroy (R.), 1532.
Godefroy (H.), 278.
Godfrey (Mrs G. W.), 1587.
Godfrin (J.), 3702.
Goebel (Dr Jul.). 5300.
Goeje (J. de), 158.
Gœthe, 730, 1561, 2213.
Goetz (Prof. Geo), 5591, 5906.
Goiffon (l'abbé), 6487.
Goilaw (P.), 1070.
Goirand (L.), 4941.
Goiriena (F. de), 5925.
Goldoni (Carlo), 5569.
Golisano (G. C.), 5282.
Golmard (l'abbé), 1283.
Gomez de la Mata (Dr), 5121, 5791.
Gomot (H.), 6327.
Goncourt (E. de), 3330.
Gonet (Gabriel de), 6355.
Gonse (L.), 149.
Gontard (P.), 4929.
Gontier (S.), 40, 3670.
Gonzaga (T. A.), 5848.
Gonzalès (E.), 230.
Gonzalez Alvarez (R.), 5686.
Gonzalez Serrano (U.), 4970.
Goovaerts (Alph.), 6537.
Gordon (General), 5436.
Gorgas (F. J. S. M. D.), 1196, 2629.
Gornall (Pedro), 2058.
Görner (C. A.), 1137.
Görner (Past. Hago), 2885.
Gorrini (Giacomo), 4896.
Gos (F.), 3134.
Gossin (C.), 4251.
Gossot (E.), 1916.
Gottstein (Dr J.), 565.
Goubeaux (A.), 3129.
Goudeau (E.), 1068.
Gould (Benjamin), 1944.
Gould (S. Baring), 1389.
Goulliond (Dr P.), 573, 1014.
Gouraud (Mlle), 421, 5883, 5884.
Goudard (A. C.), 6530.
Gourcuff (O. de), 1810, 3255.
Gourdault (G.), 2238.
Gourdault (J.), 3423.
Gourdon de Genouillac (H.), 2131.
Gourmont (R. de), 3846.
Goustat (l'abbé), 6057.
Gouw (J.), 4798.
Gouy (E.) 3720.
Gower (W. R.), 558, 559.
Grabe (Oberstlieut), 1038.
Gradis (H.), 1571.
Graefe's (Albr. v.), 4279.
Graglia (l'abbé D.), 4968.
Gramont (L. de), 1548.
Grandemange (l'abbé), 2566.
Grandet (J.), 6471.
Grandhantz-Loiseau (E.), 3664.
Grand'homme (Mlle E.), 1368.
Grandi (Orazio), 2810.
Grandivilliers (E. de), 38.
Granet, 501.
Grange (J.), 4532, 5257, 5258.
Granges de Surgères (de), 1607.
Granier (Dr L.), 996.
Granizo (F.), 5110.
Grasset (le Dr J.), 6267.
Grassi (G.), 4437.
Grassmann (Rob), 3081.
Grave (E.), 1280.
Gravier (G.), 3407.
Grazzi (dott. Vitt.), 1983.
Gréard, 493.
Grebe (Dr Ed.), 2585.
Grégoir (Ed. J.), 5208, 5209.
Grégoire (Dr E.), 797.

Grégoire (A.), 789.
Grégoire (M.), 912.
Grégoire (L.), 869, 3700.
Gregorovius (Ferd.), 5431.
Grenier (J.), 5470
Grenier-Fajal (O. de), 3895, 3992.
Gréville (H.), 683, 684, 3132, 4533.
Gribeauval (C. de), 318.
Griffet de La Baume, 5847.
Grignon (L.), 1726, 2571, 6528.
Grill (Dr Jul.), 4.
Grilleau (B. de), 6318.
Grimaux (E.), 953.
Grimm (J.), 309.
Grimoaard de Saint-Laurent (de), 5626.
Grindon (L. H.), 92.
Gripon (E.), 5706, 5707.
Grisard (J. J.), 5703.
Grollet (Dr C.), 519.
Grollet (G.), 2552.
Grollemund (W.), 3717.
Grollier (L.), 4260.
Gronckel (Ch. de), 5688.
Groot (C. P.), 2339.
Gros (J.), 4674.
Grotefend (Reg. R. G. A.), 474.
Gruenbaum (Maximilien), 1052.
Grünbeck (J.), 4297.
Gründemann, 4074.
Guaita (S. de), 1089.
Guaitoli, 2417.
Gualtieri, 2811.
Guardia (J. M.), 988.
Guastella (Niccolò), 5680.
Guasti (Cesare), 6442.
Guelle (J.), 4348.
Guélon (P. F.), 5557.
Gueneau (L.), 6037.
Guéneau de Mussy (Dr N.), 1000.
Guéranger (Abt. Dom Prosper), 1383.
Guérard (Dr G.), 116.
Guérin (F. R. A.), 5636.
Guérin (le docteur J.), 6257.
Guérin (L.), 6128.
Guermonprez (F.), 3666.
Guernsey (R. S.), 1690.
Guéroult (C.), 1589.
Guéroult (E.), 2133.
Guerrero (T.), 4574.
Guerrier de Haupt (M,), 1590, 5259, 5885.
Guerzoni (prof. Giuseppe), 2835.
Guet (l'abbé J. M.), 6438.
Guétat (J. E.), 460.
Guibert (L.), 379, 1729, 4772.
Guibout (E.), le doct., 5790.
Guidi (Alessandro), 2189.
Guiffrey (J. J.), 5559.
Guignard (Dr), 326.
Guignot, avoué, 6183.
Guilebonde (E. de), 3275.
Guilhiermoz (P.), 2470.
Guillaud (Dr J. A.), 2579.
Guillaume (P.), 5727.
Guillaume (Prof. Dr), 5076.
Guillemin (A.), 2546, 3116.
Guillon (C.), 1553.
Guillon (E.), 2282.
Guillot (A.), 6192.
Guillotin de Corson (l'abbé), 2918.
Guillou (J.), 3331.
Guillouard (L.), 1397, 4095.
Guimbail (Dr Henri), 4278.
Guinard (A.), 5115.
Guiraud (P.), 2897.
Guilly (P.), 1894.
Guizot, 3397.
Guntz (A.), 5715.
Gurnaud (A.), 2589.
Gusman (Santiago), 2402.
Gutwinski (Roman), 5059.
Guy-Valdor, 170.
Guyard (S.), 6080.
Guyau, 3640, 5676.
Guyaz (M.), 3509.
Guyon (L), 2285.
Guyot (C.), 1721.
Guyot (Y.), 3332.
Guzman, 3538.
Guzman (Santiago), 1887, 1927.
Gyp, 635, 3847, 5260.

Haas, (Dr. Thdr.), 3246.
Haberlin, 1591.
Haecer (Prof. Dr. Heinr.) 4266.
Haffner (Dr. Paul), 922.
Hägeli (Albert), 2743.
Hager (Dr. Herm.), 4341.
Haggard (H. R.), 5290.
Hailly (G. d'), 4534.
Haine, 6155.
Halévy (J), 3238.
Halgan (S.). 3265.
Hall (Rev. E. H.), 2463.
Hall (G. Stanley), 2516.
Haller (G.), 5886.
Haller (Dr. Jos.), 721.
Hallopeau (Dr H.), 4271.
Halt (R.), 3848.
Hamann (Oberlehr. Dr Alb.), 3389.
Hamburger (Landrabb. Dr J.), 5400.
Hamerling (Robert). 4840.
Hamet (l'abbé), 327.
Hamilton (A.), 2475.
Hamilton-Aïdé, 2134, 2770.
Hamilton (F. H), 570.
Hamlin (Marie Caroline Watson), 2795.
Hanausek (Prof. Dr Gust.), 4927.
Hannot (E), 5433
Hanotaux (G.), 2913.
Hanriot (M. F. H.), 4294.
Haraucourt (C.), 1936.
Hardy (Alexandre), 191.
Hardy (J.), 1306.
Hargreaves (Captain Thomas), 1650.
Harnack (Adf.), 4606.
Harpe (Dr. Phil.), 5039.
Harrisse (H.), 291, 4776.
Harrop (R.), 5576.
Hart (William Henry), 4791.
Hartge (Alex.), 4333.
Hartinger (Ant.), 542.
Hartmann (Dr. Arth.), 3713.
Hartmann (Roberto), 1951.
Hartwig (Oberlehr. Dr. C.) 3448.
Harvut (H.), 6023.
Hatin (E.), 1332.
Hauer (Dir. Frz. Ritterv.), 4219.
Hauff (W), 5261.
Haug (Martin), 2812.
Hauréau (B), 799.
Haurigot (G.), 4651.
Hauser (Archit. Prof. Alois), 3222.
Haussonville (d'), 3799.
Haussoullier (B.), 5980.
Hausrath (Prof. Dr. Adf), 1380.
Hautière (E. de la), 496.
Hauvette-Besnault, 2697.
Havestadt (Bernardi), 622.
Havet (J.), 5999.
Havet (E.), 3922.
Hayden (F. V.), 142.
Hayem (J.), 5997.
Hayes (J.), 422.
Haweis (H. R.), 2694.
Heard (F. F.), 2187.
Hearn (L.), 5319.
Hebra (Doc. Dr. H. V.), 561.
Hebrard (ab.), 3444.
Heegaard (Prof. Dr. S.), 4966.
Heer (Prof. Dr. Ows.), 3055.
Hefti-Luchsinger (F.), 2531.
Hégar, 1469.
Heiberg (Prof. Fr. Jac.), 3151.
Heilermann Dr. H.), 4346.
Heimburg (W.), 1201.
Heine (H.), 3398.
Heineke (Prof. Dr. W.), 3190.
Heiner (Dr. Frz.), 2870.
Heinrich (G. A.), 3028.
Heinrich (Dr. J. B.), 438.
Heinzeling (Prof. Dr. F.) 1510.
Helbig, 2682, 2683, 5533.
Hélie (F.), 1872, 3046.
Hélie, 5808, 6297.
Helfert (Frhr. von), 3998.
Heller (Prof. Aug.), 4202.
Hellenbach (L. B.), 4136.
Hellen (Dr.), 1984.
Hellot (A.), 6478.
Helm (El.), 177.
Helm (Oberlehr. Dr. Geo.), 3670.
Hémard (R.), 6006.
Henke (Prof. Wilh.), 4268.
Hennebert (colonel), 3906, 6298.

Hennique (L.), 685.
Hennique (P. A.), 5812.
Henriet (L. d'), 3219.
Henrivaux (J.), 1446.
Henry (P.), 3913.
Henry (T.), 4535.
Héraud (A.), 3214, 5740.
Herder, 3367.
Herdtle (Prof. H.), 3774.
Hergot, 2023, 5813.
Héricault (C. d'), 2421, 2907.
Herites (Fr.), 2802.
Herlin (T.), 5829.
Hernandez (R.), 2664.
Hernandez y Fajarnez (A.), 2502.
Hermant (A.), 6377.
Héron (A.), 3491.
Herrau (V.), 2357.
Herrero (J.), 4470.
Herry, 1798.
Herschell (Caroline), 1815.
Hertz (H.), 3823.
Hervieu (P.), 1163.
Hervieux (L.), 4311.
Herwerden (H. van), 4587.
Herzog (Prof. Dr. Ernst.), 3941
Herzog (Aug.), 4820.
Hesse (A.), 1202.
Heulhard (A), 4536.
Heumann, 2640.
Heumann (App.-Ger.-R. Dr. H. G.), 3035.
Heuse, 2492.
Heuzey (L.), 383, 1808.
Heyden (H. W. Van der), 564.
Hey'l (Ferd.), 3905.
Heynsius (A.), 5019.
Hiernaux (L.) ingén., 4990.
Hildebrandt (Frz.), 3378.
Hildebrandt (Prof. M.), 393.
Hildebrandt (Prof. Dr. Rich), 1437.
Hildebrandt's (Ed.), 1528.
Hillairaud (L.), 6378.
Hiller (Ferd.), 5286.
Hillocks (J. I.), 4995.
Hilprecht (Herm.), 5979.
Hilse (Dr. Benno), 4119.
Hins, 724.
Hinterlechner (P. Fulgentius), 4906.
Hippeau (C.), 3085.
Hirsch (Alex.), 390.
Hirsch (D.), 5084.
Hirsch (Frz.), 5321.
Hirschel (San-R. Dr. Bernh.), 579, 4312.
Hirschfeld (Dr. Rob.), 5583.
Hirzel (Rud.), 2186.
Hizette (J. E.), 884.
Hlawacek (Dr. Ed.), 5131.
Hobbel (J.), 3655.
Hodgson (J. E.), 5335.
Hoefer (F. A.), 2019.
Hoernes (Mor.), 3451.
Hoernes (R.), 2575.
Hoernes (Prof. Dr. Rud.), 3124.
Hoet (Mr. W. J. ten.), 2834.
Hoeven (Mr. Henri van der), 2644.
Höfer (Ottomar), 5287.
Hoff (D. H. V.), 786.
Hoffmann, 686, 868.
Hofmann (Dr. Jos.), 3715.
Hoffmann (Dr. Ernst.), 5423.
Hoffmann (Korv.-Kap. P.), 5034.
Höfler, (C. von), 2340.
Hofs (Frdr. Van), 655.
Hofstede (de), 2339.
Hohenbüchel, (Ludwig-Freiherr von), 5540.
Hohenlohe-Ingelfingen (Gen. Gen.-Adjut.), 5151.
Hohnhorst (Baronin H. von), 3918.
Holdheim (Dr. Paul), 4978.
Holecek (Jos.), 5377.
Holle (Dr. H. G.), 2578.
Holmberg (Eduardo), 2401.
Holmes (Eléanor), 258.
Holthof (Hauptin, a. D. F.), 5028.
Holzer (Doc. Frz.), 1440.
Hombres (M. d'), 5834.
Homère, 640.
Hommel (Fritz), 623.
Hoppe (Dr. Edm.), 4381.
Hoppe-Seyler (Félix), 4275.
Horn (F. W.), 2196.
Horoy, dr en droit, 5664.
Hostache (J.), 1878.
Houat (Dr. L. L.), 550
Houël (J.), 2630.
Houette (A.), 1045.
Houssay (F.), 5044.
Houssaye (A), 2135. 2772.
Houzé (P. J.), 3752.
Howard (Blanche Willis), 5291.
Hoyer (Rud.), 5303.
Hozier (d'), 2971.
Huart (E.), 5975.
Huber (Eugène), 6516.
Hubbard (L. L.), 2864.
Huberson (G.), 2916.
Hubert, 2960.
Huberti, ingén. 6316.
Hubl, 1525.
Hubner (Prof. Alois Wilh.), 1501.
Huchard (Dr. G.), 102.
Hue (G.), 4651.
Huet (Cd. Busken), 3527.
Hueter (C. Prof. Dr.), 1013.
Huey (P.), 1760.
Hugo (V.), 231, 687, 1091, 2136, 2214, 4632, 4633, 6379
Hugo-Gering, 2710.
Hugolino Masia y Lucas (J.), 443.
Hugoniot, 6297.
Hugonnet (L.), 1758.
Hugues (L.), 5, 1228, 4889.
Huit (G.), 2815.
Hülskotter (C.), 2665.
Humbert (le chanoine), 3606.
Humbert (F. P.), 1092.
Hündgen (Dr. Frz.), 4427.
Hunnewell (J. F.), 5544.
Hunrath (Karl.), 6296.
Hunt (J.), 2464.
Hurrard (G.), 1433.
Hurter (Prof. D. H.), 4896.
Husson (C.), 3693.
Hutchinson (J.), 1985.
Hutchinson (Thomas), 1638.
Hutinel (J.), 1420.
Huyghens (Cornélie), 2137.
Huysman's (J. K.), 5262.
Hy (F.), 3701.
Hymans (Henry), 2961, 4394, 5379.
Hymans (Louis), 6495, 6548.
Hyndman (H. M.), 783, 4884.

Ibach (Pfr. J.), 3948.
Ideville (H. d'), 1805.
Ihne (W), 823.
Iké (Léon), 2533.
Ilgen (Th.), 2947.
Illmer (Charles), 5439.
Imbert (Dr. G.), 1019.
Imbert de Saint-Amand, 2393, 5570.
Imbert-Gourbeyre, 3691.
Isoard (Mgr), 3796.
Irion (Mme), 4646.
Iverach (J.), 4904.
Irving (Henry), 6428.

Jabin-Dudognon (F.), 5774.
Jacoud (Dr), 1968.
Jackel (Landrichter Dr Paul), 1402.
Jackson (Lady), 1520.
Jacob (E.), avocat, 5643.
Jacob (Ephraïm A.), 2496.
Jacobs (H.), 1592.
Jacobsen (Dr Em.), 133.
Jacobsen (Aug.), 3005.
Jacolliot (L.), 3939.
Jacottet (P.), 2481.
Jacquemar (A.), 2965.
Jacquemart (P.), 3177.
Jacquet, 2714.
Jacques (C.), 6176.
Jacquez (E.), 3761.
Jacquin (Dr G.), 5101.
Jacuzzi (Salvatore), 2525.
Jadart (H.), 4011, 4020.
Jaensch (Dr Thdr.), 6239.
Jäger (Revierförster L.), 5660.
Jäger (Dr Osk.), 1259, 5427.
Jagnaux (B.), 4204.
Jaillet (Dr J.), 2034 *bis*.
Ja'is (Ibn.), 898.
Jaladon (Dr G. A.), 3740.
Jamar, 3609.
James (A.), 1127.
James (H.), 3333, 3912.
James (J.), 784.
Janet (J.), 490, 1891.
Janin (Jules), 4537, 4629.
Janka (Vict. de), 3695.

Jannet (C.), 3457.
Janny Mineo (Mario), 5961.
Janssen (John), 4643.
Janvier, 2436.
Janvier (l'abbé), 4705.
Janvier (L. J.), 4740, 5684.
Jarrad (Commander Frederick W.), 5152.
Jarrin (C.), 3508, 6485.
Jarry (L.), 6137.
Jasmin (J.), 2082.
Jaubert (Mme A.), 5263.
Jauffret de Rambert (O.), 2139.
Jauffret (Mlle A.), 2138.
Jaumandreu y Puig (Don Ignacio), 4094.
Jaumar de la Cabrara (G.), 1390.
Jaunay (L.), 2258, 3446.
Javal (Dr), 5679.
Jean de Saint-Thomas, 1861.
Jeanjacquot (P.), 3927.
Jeannest (Ch.), 1242.
Jedlicka (Otak.), 2943.
Jeiler (P. Ignatius), 2460.
Jellinek (Prof. Dr. Geo.), 5443.
Jellinghaus (Herm), 2707.
Jenkin (F.), 6223.
Jenna (M.), 5618.
Jérôme (saint), 3012.
Jerwis (W. A.), 2270.
Jeudy (R.), 3884.
Jeunet (l'abbé F.), 6439.
Jhering (Prof. Dr. Rud. v.), 3070.
Jitta (D. Josephus), 5010.
Joanne (P.), 1649, 2857, 2858, 3911, 4660, 4661, 4667, 5365, 5370, 5942.
Joannis (J. de), 2930.
Job (A.), 688.
Joessel (Prof. Dr G.), 568.
Jogand (M.), 1165.
Johann (Krzherzog), 4925.
Johnsen (P. Wilh.), 787.
Johnston (H. H.), 5383.
Johnstone (T. B.), 5.
Johnston (Rev. T.), 4889.
Joinville, 331.
Joinville (Mme J.), 1093.
Jókai (Maurus), 2744, 2803, 2804, 4579, 4644.
Joliet (C.), 5917, 6380.
Joliet (L.), 3276.
Jolitzer (Dr Adam), 4284.
Jollivet (G.), 1683.
Jolly (Prof. Dir. Dr Frdr.), 4379.
Jolly (Prof. Dr. Ludw.), 4146.
Joly, 589.
Joly (ingénieur), 1041, 1042.
Joly (l'abbé A.), 2443.
Joly (A.), 953.
Joly (V.), 1593.
Jonas (Phil. Wilh.), 3454.
Jooris, 3901.
Jor (A.), 1826.
Jorat (C.), 3244.
Jorissen, 2338.
Josse (M.), 1240.
Josseau (J. B.), 1914.
Josselme (P.), 3334.
Jouan (E.), 5887.
Jouancoux (J. B.), 4753.
Jouannin (M.), 3292.
Joubert, 950.
Joubert (A.), 1788, 3474, 4758.
Joubert (F.), 1353.
Jouet (F.), 5805.
Jouin (H.), 6539.
Jourdan (J. B. E.), 6097.
Jourdeuille (C.), 970.
Journet (F.), 5935.
Jousserandot (Louis), 2469.
Jousset (le Dr), 6411.
Jousset (P.), 2591.
Jouve (l'abbé), 2450.
Jouvenel (baron de), 4650.
Jove y Bravo (R.), 1923.
Jozan (Dr E.), 103.
Jozan (Dr G.), 103.
Juan (Fray), 5415.
Juden (E.), 3955.
Judenne (E.), 2530.
Judici (J.), 538.
Jullian (C.), 3943.
Jullien (A.), 4414.
Jullinek (Dr Georg.), 2903.
Julliot (G.), 4762.
Jung (Dr K. E.), 5358.
Jüngst (Prof. L. V.), 5744.
Junior (Christiano), 2233.
Juranville (Mlle C.), 1416.
Jürgens (Karl), 4488.
Jurien de la Gravière, 1257, 1669, 2320.
Jusserand (J. J.), 3539.
Juste, 2948, 3526.
Juterian de Ayala (R. P. Juan), 442.
Jurisch (E.), 2633.

Kageneck (de), 3893.
Kahn (L.), 4073.
Kalkar (C. H.), 3951.
Kalkar (O.), 3888.
Kalkenbach, 1469.
Kalff (G.), 2834 *bis*.
Kallenberg (H.), 2375.
Kambli (C. W.), 1845, 1846.
Kammermann (Arthur), 2553.
Kandel (G.), 3335.
Kant (Imman.), 4955.
Karr (Alphonse), 689, 5388.
Karch (Pfr Géo), 527.
Karsten (Prof. Dr H.), 543.
Kaspar (Ewald), 5134.
Kaufmann (R. de), 4187.
Kautsky (Carlo), 3099.
Kautzch (Prof. E.), 5831.
Keil (Carl Frdr), 431.
Keller (Dr Augustin), 4783.
Keller (Reg.-Baumstr. H.), 1641.
Kelchner (Dr Ernst), 5596.
Keppler (Prof. Paul), 3004.
Kent (Charles), 3578.
Kenyon (R. L.), 5551.
Kerlor (P.), 6454.
Kern (Dr Heinr.), 4336, 4917.
Kerviler (R.), 591, 3265, 3571, 5313, 6021.
Kervyn de Lettenhove, 1672.
Keseberg (Aug.), 3377.
Keüfer (A.), 5700.
Kewitsch (Sem.-Lehr. Thdr), 3010.
Kinzel (Karl.), 3383.
Kirchlechner (Karl), 4775, 6066.
Kirchner (Chrph.), 4288.
Kirchhoff (Prof. Gust.), 141.
Kirchhozf (Thdr), 656.
Klausen (Ingen. R.), 4361.
Kleczynski (J.), 2051.
Kleist (H. de), 1572.
Klug (Dr Fr.), 4243.
Klemm (Henri), 857, 3587, 6136.
Knight (E F.), 2866.
Knoeri (Dr J.), 3174.
Knösel (Dr Karl), 3243.
Kny (L.), 3708.
Kobler (C.), 2890.
Koch de Berneck (M.), 4666.
Kocher (A.), 1880, 5486.
Koeber (Dr Raph.), 3078.
Kœhler (Dr R.), 124.
Koester (Hugo), 657.
Koenig (Prof. Dir. Dr Fr.), 4290.
Köhler (Doz. G.), 3754.
Kohler (Prof. Dr Jos.), 2823, 3885.
Köhler (Oswald), 508.
Köhler (Gén. Major), 2946.
Kolbenheyer (Prof. Karl), 4657.
Kolde (Prof. Thdr.), 4709.
Kölling (D. Wilh.), 767.
Kompert (L.), 5889.
König (Ewald Aug.), 3872.
König (Privatdoc. Lic. Dr. Frdr. Ed.), 4914.
Konkoly (Nik. V.), 82.
Konze (Kreisschulinsp. Dr. Jos.), 1747.
Köppen (Fed. v.), 4799.
Köpken (Jul.), 5298.
Koran (Jos.), 2944.
Körber (Dr Joh.), 446.
Kormann (San-R. Dr Ernst), 1492.
Körner (Gust.), 5526.
Kornfeld (Dr Herm.), 2614.
Körting (Gust.), 618.
Koschwitz (E.), 1215, 4429.
Koskarski (E.), 2017.
Kostlin (Julius), 840.
Kraft (Ferd.), 4359.
Krall (Privatdoc. Dr Jak), 5425.
Kralich (Richard), 204.

Krasevsky (Jos. Ig.), 2805.
Krats (J.), 729.
Kratter (Doc. Dr Jul.), 5083.
Kraus (Frz. Xav.), 3592.
Krause (Albr.), 3636.
Krehl (Lud.), 4919.
Kremer (A. Frhr. v.), 3253.
Kreuler et Wauters, 611.
Krizek (Vácsl.), 5492.
Kroll (W.), 3068.
Krollick (Paul), 3544.
Krudener (Mme de), 5264.
Kruse (Ernst), 5480.
Krystufek (Jan Mil.), 5989.
Kubiczek (Frz. W.), 1008.
Kuhn (F.), 838, 1667, 2318, 6443.
Kulke (Eduard), 5586.
Kunze (Wilh.), 1558.
Kupezanks (Greg.), 3657.
Kuyper (Dr A.), 2882.

La Barre Duparcq (E. de), 5450.
La Barrière (C. de), 4861.
Labat (G.), 6098.
Labat (Dr. A.), 117.
Labesse (E.), 4538.
La Bigne Villeneuve (D. de), 2908.
Labillois (Mlle), 2142.
Labitte (A.), 3336.
La Blanchère (M. R. de), 1670-1671.
Labonne (H.), 2613.
La Borderie (A. de), 3967, 4756, 6462.
Laborier (F.), 3707.
Laboulaye (E.), 1594, 2143.
Labourieu (T.), 2144.
La Boutetière (de), 4773.
La Brugère (de), 3401.
Luce-Del-Pozzo (dott. E.), 3165.
Lacepède, 533.
Lachamener (Insp.), 2581.
La Chapelle (S. de), 1684.
La Chataigneraye (G. de), 2145, 3337.
Lachaud (G.), 232.
La Chauvelays (G.de), 1497.
La Chenelière (J. de), 5537.
La Combe (E.), 4209.
La Combe (H. de), 621.
Lacombe (P.), 2939.
Lacordaire (H. D.), 3257, 3794, 5919.
La Cornillière (C. de), 1499.
Lacoste (G.), 2305.
Lacroix (A.), 3098.
Lacroix (l'abbé F. M.), 4770.
Lacroix (P.), 1310.
Lada Noskowski (S. A. L. de), 1986.
Ladd (G. T.), 3, 296.
Ladd (H. O.), 366.
Laennec (R. T. H.), 3142.
Lafaulotte (Mme H. de), 2216.
La Fare (de), 2274.
Lafaye (G.), 722, 3619.
Lafenestre (G.), 1058.
La Ferrière (H. de), 4814.
La Fontaine (J. de), 641, 2097, 2715, 3264, 6362.
Lagarde (A.), 3768, 6490.
Lagarde (Paul de), 3239.
Laget (A.), 1532.
Laglaize (J. B.), 2146.
La Gournerie (J. de), 1053.
Lagoutte, 3616.
Lagrange (F.), 3447.
Lagrèze (G. B. de), 6460.
Lahondès (J. de), 6055.
Lahs (prof. Dr.) 2015.
Lahure, 2015.
Laillet (E.), 4652.
Lainé-Deshayes, 1397.
Laisné (H.), 595.
La Landelle (G. de), 691, 959, 1596.
Lalesque (A.), 3687.
Lallemend (M.) et A. Boinette, 4019.
Lallié (A.), 2298, 6470.
Lalœu (L.), 2497.
Lalore (l'abbé Ch.), 6457.
La Mantia (Vito), 6186.
La Marche (C.), 5176.
Lamarche (B.), 5801.
Lamartine, 1595, 2205, 2281.
Lamartiny (J. J.), 3908.
Lamas (Domingo), 1928.
Lamathière (T.), 4033.
Lambel (Comte de), 862.
Lambert (André), 1062.
Lambert (E.), 1294.
Lambert (H.), 5977.
Lambert (J.), 3684.
Lami (S.), 2684.
Lammasch (Dr Heinrich), 2494.
Lamothe (A. de), 1166, 5890.
Lamy de la Chapelle (E.), 5742.
Lamy (L. de), 464,
Lancelin (C.) 2147.
Lancereaux (Dr E.), 990.
Landau (Dr. Marcus), 5985.
Landauer (Aimée), 2721.
Landini (Lorenzo), 6426.
Landmann (Rekt. Th.), 4215.
Landois (Dr. L.), 5078.
Lanessan (J. L. de), 1467, 2672, 3692.
Lanfrey (P.), 338.
Langer (Dr. Carl.), 98.
Langenhagen (Dr. R. de), 562.
Langer, 658.
Lang (Paul), 3531.
Langlet (Mme E.), 1167, 3338.
Langlois (Maurice), 4089.
Langlois (H.), 5265.
Langsdorff (Dr.), 5076.
Lanier (L.), 4649.
Lanoye (F. de), 4675.
Lapanet (Dr. F.) 1020.
Laplace, 5035.
Lapointe (A.), 2148.
Laporte (A.), 1244.
Lapparent, 963.
Larcher (O.), 6364.
Large (Mme H.), 1354, 4539.
Larmandie (L. de), 645.
La Rochefoucauld, 5332.
La Rochère (Mme de), 5266.
Larocque (J.), 4540.
Largiader (Sem. Dir. Ant. Ph. V.), 1409.
Larribeau, 134.
La Salle (A. de), 5995.
Lasbordes (H.), 6181.
Lasègue (Dr.), 5754.
Lassaigne (A.), 2491.
Lassaire (R.) 2083.
Lassausse (l'abbé), 2440.
Lasserre, 4039
Lasteyrie (R. de), 1808.
Lath (J.), 2056.
La Tour du Villard (R. de) 4451.
Lattes (Alessandro), 4945.
Latzel (Prof. Dr Rob.), 4227.
Laud (T.), 3782.
Laugier (J.), 1786.
Launay (A.), 4790.
Launay (A. de), 2773.
Laurans (J. E.), 1917.
Laureati (Ferdinando), 2631.
Laurent (F.), 4173.
Laurent (J.-B.), 3798.
Laurenti Parodi (Enrichetta), 2153.
Laurie (A.), 692, 1903.
Laurin (A.), 470.
Lauw (Louisa), 5594, 6133.
Lauzun (Ph.), 4825.
Laval (H. B. de), 1168, 6381.
Laval (V.), 5476.
Lavallée (A.), 966.
La Vallobera (I. de), 5478.
Lavallois (J.), 3412.
Lavanchy (l'abbé J. M.), 6529.
Laveleye (E. de), 4988
Laveran (A.), 4305.
Lavergne (Mme J.), 5267.
Lavigerie, (Cardinal), 3439.
Laville (P. L. A.), 3160.
Leal (L.), 5284.
Le Balleur (A.), 3053.
Lebedel (l'abbé), 6158.
Le Blanc, 950.
Lebœuf, 1279.
Lebon (A.), 4936, 4940.
Le Bon (Dr G.), 1309.
Lebouchard (l'abbé), 2310.
Le Bourhis (A.), 5748.
Le Boucq de Ternas (A.), 6111, 6112.
Lebrecht (dott. G.), 6211.
Le Breton (G.), 612, 2049.
Le Breton (Mme J.), 1447.
Le Brigant (Dr.), 1987.
Lebrun (général), 6017.
Lechalas (M. C.), 6308.
Lecherbonnier (A.), 3643.
Lechner (Dr. Karl), 5488.
Leclerc du Sablon (Dr.), 3137.

Lecleroq, 2742.
Lecocq (A.), 2297.
Lecœur (J.), 2294,
Leconte de Lisle, 2722, 5842.
Leconte (L.). 4541.
Lecorché, 5797.
Lecourtois (A.), 5730.
Lecouteux (E), 5062.
Ledebur (Karl Frbr. von), 5485.
Ledeuil (E.), 1117.
Ledeuil (J.), 6038.
Ledieu (A.), 3972, 3973, 6150.
Le Duc (P.), 2200, 5844.
Lefebvre (F. A.), 1251.
Lefebvre (Dr. H.), 122.
Lefèvre-Pontalis (A.), 1741, 4781.
Lefebvre Saint-Ogan, 3954.
Lefèvre, 5750.
Lefèvre (Alb.), 6476.
Lefèvre, 6284.
Le Feyer (A.), 3934.
Leflaive (le Dr), 5758.
Lefort (A.), 3493.
Lefort (F.), 522.
Le Fort (H.), 4199.
Lefranc (E.), 3808.
Le Franc (H.), 4542.
Legeay (F.), 3591. 6024.
Le Gendre (P.), 4849.
Legendre (A. M.), 6179.
Léger (L.), 1653, 3252.
Le Glay (Edward), 4841.
Le Goff (F.), 2286.
Le Gorgeu (G.), 5565.
Legrand (E.), 1031, 2712.
Legrelle (A.), 332.
Le Gros (l'abbé), 6436.
Legué (G.), 2920.
Le Guicheux (A.), 804.
Le Héricher (E.) 969.
Lehmann (Dr Ad.), 2576.
Lehmann (Sem.-Dir. F. X.), 5047.
Lehmkuhl (Priest Augustinus), S. J. 4900.
Lehner (Hofr. Dir Dr. F. A.), 2689.
Lehr (E.), 6185.
Lehugeur (L.), 3291.
Leiffholdt (Dr. Frdr.), 3789.
Leitmaier (Dr. Victor), 2495.
Lejeune (Th.), 5500.
Lekmuhl (Augustin), 440.
Le Léon, 588.
Lelièvre (Dr.) 551.
Lelion - Damiens (L. E.), 2738, 4543.
Lemaire (C.), 1355.
Lemare (l'abbé E.), 3048.
Lemas (T), 3965.
Le Mée (R), 1900.
Lemire (C.), 2223, 3418, 4680.
Lemoine (A.), 6422.
Lemonnier (Dr.), 118.
Lemoyne (A.), 646.
Lenau (Nic), 1559.
Lenhossek (Rath. Rect. em. Dir. Prof. Dr. Jos. Edler v.) 6535.
Lennep (Dr M. F. van.), 4843.
Lennic (Gén. Fic. Adam Frz.) 3602.
Lenormant (Fr.), 4721.
Lenthéric (C.), 2221, 3406.
Lentichio, 6232.
Lentz (le docteur). 6255.
Lenz (R.), 540.
Leo, 909.
Léon (T. R. P.), 2458.
Léon, 1249.
Léon XIII, 1109. 3456, 4715, 5839.
Leopardi, 279, 1110.
Lepage (A.), 3503, 6085.
Lepage (H.), 1030.
Lepaige, 3582.
Le Paire (J. A.), 3985.
Lépaulle (E.), 3945.
Lepelletier (E.), 1597, 2149.
Le Petit (J.), 4873.
Leprévost (Dr F.), 5095.
Lerchundi (R. P. José), 617.
Le Rebours (l'abbé), 4882.
Le Rendu (V.), 5407.
Lermann (Dr Heimbert), 3247.
Lermond, 1362.
Leroux (A.), 2307, 5293.
Leroux (A.), 4795.
Leroy-Beaulieu (P.), 4025, 4985.
Leroy (le chanoine), 3073.
Leroy (A.), 3850, 4514.
Leroy (C.) 1169, 4817.
Leroy (C. F. A.), 1027, 2024.
Leroy (E.). 758.
Leroy (L.), 373.
Le Roy, 5950.
Lesacher (E.), 3690.
Lesage (A.), 5473.
Lesbazeilles (E.), 423.
Lescœur (L.), 1382.
Le Senne (C.), 244.
Le Senne (N. M.), 3625.
Lesclide (R.), 6382.
Lesêtre (l'abbé), 2428.
Leske (Marie). 1845.
Lessona (Michele), 5042.
Lesur (l'abbé E.), 20, 21.
Lescuyer (P.), 5659.
Lesserteur (E. C.), 3440.
Lessing (Otto), 1064.
Létang (L.), 233, 5268.
Letellier (P.), 5792.
Letierce (le P. E.), S. J. 3605.
Le Trésor de la Rocque (H.), 3109.
Letronne (A. J.), 2382.
Lettellier (C. L. A.), 620.
Leube (Wilhelm), 5098.
Leunis (Johs. Dr.), 83.
Leuridan (T.), 1283, 3977.
Levasseur (E.), 937.
Leveaux (A.), 1218.
Leven (M.), 1012.
Levêque (C.), 5670.
Le Verdier (Pierre), 6359.
Leverdier (H.), 3851, 4545.
Leverrierek (N), 1714.
Lévi (David), 2461, 6113.
Levi (E.), 4948.
Levi (J.), 3621.
Levin (Thdr.), 5202.
Levot (P.), 397.
Lévy (I.), 5976.
Lévy-Bruhl (L.), 5666.
Lewis (A.), 365.
Lex (Léonce), 6149.
Lexpert (C.), 3277.
Leygues (G.) 171.
Leymerie (A.). 961.
Leyrer (prof. dott.), 6280.
Lezé (R.), 5068.
Lhéritier de Chézelle (L.), 1394.
Lhomme (C.), 5149.
Liard (L), 497.
Liddon (Rev. Cannon,) 451.
Lidyau (P.), 2774.
Liebeskind, 3367.
Lieblein (Prof. J.), 4913.
Liebsch (Georg.), 1543.
Liégeard (S.), 4547.
Liernur (Charles), 1689.
Liesegang (Dr. Paul E.), 4376.
Lièvre (A. F), 830.
Liguori (saint A. de). 4053.
Lipsius (Rich. Adb.), 1247.
L'Isle (A. de), 1352.
Limur (de), 5732.
Linan y Eguizabal (M.), 4471.
Linde (Antonius van der), 4034.
Liniger (H.), 2514.
Link (Carl.), 1067.
Linke (Dr. Johs), 879.
Linke (Osc.), 4477.
Linstaut-Pradine, 1399.
Linton (W. J.), 183.
Lion (J.), 3490.
Lionnet (E.), 5891.
Lipman (B.), 6339.
Liria (F.), 3852.
Littré (E.), 5073.
Little (James Stanley), 1644.
Littledale (R. F.), 4890.
Livet (C. L.), 304.
Lix (T.), 1170.
Llofriu (M.), 5698.
Löbker (Privatdoc. Dr. Karl), 5106.
Locard (A.), 537, 2362, 3132, 4225.
Locher (Friedr.), 4160.
Lodi (dott. Carlo), 2616.
Lodrini (E.), 3213, 4390.
Loreta (prof. Pietro), 5768.
Loftus (A. J.), 750.
Lohmann (Joh. Bapt.), 891.
Loiseleur (J.), 5149.
Lomnicki (prof. A. M.), 2573.
Lomon (C.). 3340.
Lomon (G.), 1598.
Lona (T.), 505.
Long (George W.), 290.

Longchamps (G. de), 583, 5806.
Longhaye (G.), 1118, 1119, 1120.
Longo (Paolo), 272.
Longnon, 2702.
Longpérier (A. de), 384, 1785, 3553.
Longuy (H. de), 6039.
Loon (Gustaaf van), 3373.
Lopes (M. H.), 2926.
Lopez (Enrico), 1883.
Lopez-Ferreiro (Antonio), 2253, 2254.
Loquin (A.), 3229.
Lo Re (Giacomo), 2435, 4894.
Lorenz (Past. prim. Otto), 3379.
Lorenzi (l'abbé P.), 2879, 5963.
Loreta (P.), 6260.
Lorin (G.), 4452.
Loriot (l'abbé T.), 3928.
Lortet (Dr), 4678.
Losana (Cesare), 1884.
Loserth (Dr. John), 769.
Loth (l'abbé Julien), 1715, 5462.
Lotheissen (Ferd.), 1214.
Loti (P.), 234, 2150.
Loubens (F. de), 1095.
Loudier (S.), 5269.
Loudun (E.), 3764.
Louis (E.), 2313.
Lounsbury (Thomas R.), 5577
Louvet (l'abbé), 2447.
Louvet de Couvray, 2775, 3341.
Löwe (Dr Ludw.), 4283.
Lœwenfeld (Raphael) 1820.
Lowry (Dr Mlle Agnès), 3169.
Lowry (Dr Mlle Isabelle), 3161
Loye (l'abbé), 5411.
Loyer (E.), 2018.
Loyseau (J.), 1171.
Lozère (J.), 1599.
Luard (Richards Henry), 5435.
Lubomirski (J.), 2217.
Lucas, 925.
Lucca (P.), deputato, 6241.
Lucchini (L.), 3049.
Luchaire (A.), 1266, 3957.
Luco (l'abbé), 6015.
Ludovic, 4453.
Ludwich (Prof. Arth), 5294.
Ludwigs (Ferd.), 205.
Lüebbert (Ed.), 3874, 5295.
Luebke (Dr Herm.), 1212.
Lugano (Sylvio), 3370.
Lumini (prof. Apollo), 4614.
Lummert (Aug.), 156.
Lunel (A. B.), 3755.
Lupton (Rév. J.), 301.
Luquin (Mlle E.), 910.
Lurion (F.), 2341,
Luthe (Werner), 4133.
Luther, 399.
Luther's (Dr. Martin), 32.
Lutzow (Carl, v.), 5187.
Luzzati (I.), 5645.
Luzzati (J.), 4098.
Luze (E. de), 1910.
Luzio (Alessandro), 4620.
Lyon-Caen (C.) 3050.
Lyons (Rev. P. A.), 4791.
Lys (G. de), 4454.
Lytton (Lord), 1226.

Mabilleau (L.), 937.
Mac-Carthy (John George), 2278.
Macchi-Maur, 361.
Mace (Frances (L.), 2727.
Macedo (Diegode), 1963.
Machado y Alvarez (D. Ant.), 4435.
Machard (Alexandre), 5843.
Machon (L.), 3581.
Macias y Lucas (R. P. Hugolino), 5630.
Mackintosch (Jo), 378.
Mac Kowen (J. C.), 6414.
Macquarie (J. L.), 749.
Madrazo (P. de), 5826.
Madwig (J. N.), 2323.
Maes (C.), 5534.
Maey (Ingen. H.), 3758, 4196.
Magalhaes (Luiz de), 4475.
Magaud d'Aubusson (L.), 535.
Mager (H.), 42, 1640.
Maggioli (Vincenzo), 108.
Maggiolo (vicomte A.), 775.
Maggiolo (L.), 6540.
Maggregor (J. L. H.), 96.
Magnan (E.), 1482.
Magnant (E.), 4455.
Magnier (M.), 5892.
Magnin (P.), 5759.
Magois (L.), 329.
Mahalin (P.), 693, 2152, 6383.
Mahé (Dr), 556.
Mahn (Prof. Dr A.), 5311.
Maigne (M.), 1867, 5631.
Maillard (G.), 1600.
Maillard (P. N.), 4231.
Mailly, 282.
Mainard (L.), 2521, 4047.
Maine (duc du), 1384.
Maintenon (Mme de), 3892.
Maire (J.), 2415.
Mairet (le Dr A.), 5756.
Maisonneuve (G.), 3577, 3853, 6546.
Maistre (l'abbé), 2250.
Maistre (J. de), 727, 728, 2203, 2204, 4627, 5918.
Maistre (X. de), 2846.
Maizeroy (R.), 235, 5893.
Majno (Luigi), 4112.
Malagola (Dott. Cav. Carlo), 2412.
Maldague (G.), 4548.
Malfilatre, 2716,
Malgaigne (J. F.), 4318.
Mallard (E.), 951.
Mallens (J. J. B.), 1473.
Mallet (l'abbé J.), 1319.
Mallet du Pan, 3395.
Malnate (N.), 4178 *bis*.
Malot (H.), 236.
Malo y Calvo (Dr J.), 5785.
Manayra (P. E.), 2617.
Mancini (Girolamo), 5598.
Mancini (P. S.), 3113.
Maner (P. Joses, B. SS. Red.), 6165.
Manès (J.), 3899.
Manfrin (Pietro), 3535.
Mangano (O.), 5653.
Mangeret (le R. P.), 5958.
Mangiarotti (Vittorio), 2479.
Mangin (L.), 2577.
Manilius (M.), 5905.
Mann (Edward), 111.
Mannens (P.), 883.
Manno (Antonio), 2997, 3590, 5682, 6498, 6541, 6553.
Manson (P.), 2618.
Mantegazza, (dott. P.), 6231, 6290.
Mantero (Mariano), 5011.
Manterola (canonigo Don Vicente de), 5916.
Manzoni (Giacomo), 2989.
Marantonio (E.), 6304.
Mariani (prof. Mariano), 6189.
Marc (l'abbé), 2191.
Marc (E.), 2650.
Marc-Monnier, 2776, 5913.
Marcas (Z.), 1435.
Marcel (E.), 1356, 3342.
Marcel (Mme J.), 3854.
Marchais (A.), 284.
Marchal (V.), 3343.
Marchand (Ar et Al), 1956.
Marchegay (P.), 4003.
Marchese (l'abbé Virginio), 2870 *bis*.
Marchesi, 2347.
Marchi (Marc), 1681.
Marcinowski (F.), 918.
Marcoartu (A.), 4983.
Marcuse (Dr Adph.), 3676.
Mardoche, 4456.
Maret (H. L. C.), 2333.
Marengo (L.), 2750.
Mareschal (A. A.), 3690.
Marey (E. J.), 4375.
Margerie (E. de), 3344.
Marguerite (P.), 2987.
Mariage (L.), 1398.
Mariani (Carlo), 2940.
Mariani (C.), 4805.
Mariantoni (T.), 4601.
Maricourt (R. de), 3681.
Marie (Mme), 3345.
Marie-Girod, 6252.
Marie (M.), 140, 2006, 6292.
Mariéton (P.), 4622, 6348.
Marieux (L.), 3185.
Marin (F.), 3057.
Marini (dott. M.), 6358.
Mario (Alberto), 3898.
Mario (J. W.), 3536, 4854.

Iarionneau (Ch.), 4400.
Iarlet (L.), 762, 2396.
Iarlière (A.), 6349.
Iarmier (X.), 237,240,4549.
Iarmod (G.), 4080.
Iarmontel (A.). 1531.
Iarmy (Dr), 4293.
Iarquis-Sébie (G.), 5638.
Iarradi (G.), 5857.
Iarrot (P.). 1096.
Iarryat (Miss F.), 4550.
Iarsala (Gaetano), 5646.
Iarsonnière (J. L. de la), 691.
Iarsy (de), 6029, 6098.
Iarteau (A.), 945.
Iartello (Tullio), 2527.
Iartens (F. de), 905.
Iarth (F.), 4457.
Iartha (Jules), 4822.
Iarthold (J. de), 5243,5459.
Iartial, 2670.
Iartignat (Mlle de), 863.
Iartin (A. J.), 1427.
Iartin (C. E.), 1685.
Iartin (E.), 1541.
Iartin (Ch.), 848.
Iartin (Charles Trice),5502.
Iartin (Louis), 4365.
Iartin (Sir Theodore),4032.
Iartinengo (l'abbé F.),2422.
Martinet (A.), 1988.
Martinez de Velasco (E.), 1827.
Iartinez (Manuel Alonso), 4942.
Iartinez (R.), 5233.
Iartinez y Garcia (F.),1539.
Iartinez y Gil (C.). 4269.
Iartinez y Miranda(S.),4317.
Iartius(Div.-Pfr. Dr Wilh.), 3665.
Iartius (Dr Carl Frdr. von) 5745.
Iarti y Cantó (J.), 4911.
Iartonne (A. de), 1842.
Iarvasi (Rober.), 187.
Iarvin (Charles), 5380.
Iaryan, 1857, 2153.
Iarx (R.), 148.
Ias (R.P.),dominicain,4167.
Iascart, 5024.
Iasci (F.), 4961.
Iasia Lucas (P. H.), 6513.
Iasini (F), 5514.
Iasini (G.), 6218.
Ias-Latrie (L. de), 4872.
Iaspéro (G.), 1311.
Iassa (Mme M. de), 5270.
Iassillon (J. B.), 2067.
Iassimi (dott. V.), 6291.
Iassip (A.), 4198.
Iasson (Charles), 6313.
Iassy (Mme H.), 499.
Iassa (G.), 1444.
Mathieu (C.), 5340.
Mathieu (M.), 4694.
Mathieu-Bodet, 3662.
Matignon (le R. P. A.),2446.
Mattei (Graf Cesare), 5109.
Mattei (C.). 578.
Matthaei (Frdr.), 5493.
Matthes (Dr B. F.), 2713.
Matthey (A.), 1172.
Matthias (Gymn-Oberlehr, Dr Adf.), 3876.
Matzat (H.), 320.
Maudryan (H.), 4545.
Mauger (N. J. B.), 6025.
Maulde (R. de), 837.
Maupas (de), 1303.
Maupassant (G. de), 3347, 3809, 5271.
Mauri (A.), senatore, 4699.
Maurice (Frederick), 5589.
Maurice (L. G.), 6244.
Maurin (A.), 3044.
Mauroy (de), 5722.
Maxime (le P.), carme,3932.
Maxwell (J. C.), 5712.
Maxwel (Sir Wir Stirling), 374.
Mayer (Dr E.), 6203.
Mayer (Dr G.), 1004.
Mayer (Max.), 4588.
Maymou (P.), 6175.
Maynard (U.), 5916.
Mayne-Reid, 2248.
Mayor (Ed.), 6417.
Mazade (C. de), 3798, 3960.
Mazade-Percin (de), 1079.
Mazzella (Camillo), 2504.
Mead (Edwin D.), 2886.
Mégrat (C.), 1474.
Mehler (le chanoine Louis), 4907.
Melandri (A.), 2777.
Melani (A.), 5186.
Melgares (J.), 4943.
Melgarin (Alessandro),1926.
Melisurgo Melissenos (dott. G. G. A.), 4338.
Melitz (Leo), 3394.
Melnec (S.), 719.
Mély (F. de), 6105.
Menacci (Paolo), 362.
Menant (J.), 1323.
Ménard (R.), 2677, 3223, 3224, 5184.
Ménard (Dr V.), 1989.
Ménard (L. A.), 1569.
Menault E.), 3563.
Mencacci (Paolo), 2344.
Mendès (C.), 694, 695,2778, 2779, 2855.
Mendès da Costa (M. B.), 639.
Mendes Leal (J. S.), 6512.
Mendine (Jose), 484.
Mendive (P. José),S.J.,4960.
Menger (Carl Dr), 6077.
Menou (Dr P.), 3182.
Mercalli (Giuseppe), 4223.
Mercier (Ernest), 5005.
Mercier (le chan. J.), 302.
Méric (l'abbé Elie), 4162.
Meriel (A.), 4836.
Mérignac (E.), 135.
Merino (A. Fernandez),5297.
Merland (C.), 1807, 2391.
Merlet (G.), 1620, 1621.
Merlet (L.), 3499.
Merlo (J. J.), 4029.
Mérouvel (C.), 2780.
Mertens (E.), 2536.
Merz (John Theodore), 5567.
Meschinet de Richemond (L. M.), 3522.
Messina Faulisi (Gaet.),1908.
Mesureux (A.), 5818.
Metschnikoff(Dr Elias),2574.
Metternich (de), 3396.
Metzger (A.),811,1724,6047.
Mevert (Ernest), 267.
Meves (R.), 476.
Meucci (avv. Lorenzo),3066.
Meunier (L. V.), 2781.
Meunier (S.), 960.
Meusnier de Querlon, 5865.
Meyer, 2702.
Meyer (Arth. As. Sit. Dr), 955.
Meyer (Prof. Carl.), 5523.
Meyer (Ed.), 5424.
Meyer (Gust.), 1542.
Meyer (Dr H.), 5524.
Meyer (O.), 4238.
Meyer (Otto), 2535.
Meyer (Paul), 2701.
Meyer (Privatdoc, Dr Rob.). 3658.
Meyer v. Knonau (Ludw.), 268.
Meyer (Wilh.), 160, 3241.
Mézières (A.), 495, 1079.
Micé (Dr L.), 3147, 3181.
Michaelis (Dr C. Th.),3079.
Michaelis (G.), 4388.
Michaux (Dr P.), 1990.
Michel (A.), 902, 3517.
Michel (E.), 2046,5943,5944, 6094.
Michel (Dr H.), 997.
Michel (le doct. Karl), 6259.
Michel (L.), 2154.
Michel (le Dr M. F. L.),6270.
Michelangeli (Alosyl Alex.), 6392.
Michelet (J.), 2215.
Micheli (Marc), 974.
Michels (Jos.), 25.
Michot (J.), 3051.
Michow (Dr H.), 3409.
Migne (J. P.), 3011, 6153.
Miglio (Guido), 6558.
Milans del Bosch (L.),3400.
Mila y Fontanals (M.),1197.
Milelli (Domenico), 2730.
Milet, 1565.
Milhaud (M.), 4932.
Millac (A.), 1708.
Miller (M.), 4875.
Miller (O.), 2534.
Millet (A.), 6350.
Millican (K.), 1491.
Minhadj, At-Talibin, 2062.
Minier (H.), 3521.

Miot (G.), 5764.
Mirabeau, 5225.
Missong (Dr Alex.), 4833.
Mistral (F.), 647, 4551.
Mitchell (Lucy M.), 1521.
Mitford (Edward Ledwich), 5392.
Mocquant (L.), 4861.
Mocquard (F.), 3633.
Moeller (O.), 3600.
Moens (J. C. B.), 5072.
Mohr (N.), 5390.
Moise (abbé Giovanni), 6332.
Moïsesco (D. G.), 4082.
Molant (J. O.), 5634.
Molière, 192, 632, 633, 1567, 1568, 3814.
Molinari (G. de), 5454.
Molina (Victor), 1882.
Molinié (Dr J.), 555.
Molinier (A.), 2306, 2929.
Molinier (C.), 4610.
Molinier (E.), 2307.
Mollett (J.), 2685.
Molly Bawn, 3859.
Monchanin (A.), 2398.
Mondello Nestler (sac. Andrea), 1750.
Mondello (can. Fortunato), 400.
Mondry-Beaudouin, 3250.
Mongeri (Giuseppe), 6104.
Monnot, 4930.
Monod (H. C.), 6114.
Monrose, 626.
Monsalve (C.), 4575.
Montagnon (E.), 1875, 3041.
Montaiglon (A. de), 606.
Montalcini (dott. Camillo), 6499.
Montalembert (Comte de), 4628.
Montanari (Antonio), 3579, 6135.
Montaudry (Mlle A.), 4458.
Montault (Mgr X.B.de), 1792.
Montégut (E.), 2975, 5574.
Monteil (A. A.), 5926.
Monteil (P. L.) 6306.
Montelatici (Francesco), 94.
Montet (J.), 4552.
Montezemolo (H. de), 1195, 2155.
Montgolfier (R. de), 3167, 4306.
Monti (Dr Alois), 2601, 5094.
Montifaud (M. de), 2782.
Mont-Louis (Mme R. de), 3860.
Montvaillant (A. de), 6063, 6116.
Monzilli (Antoine), 57.
Moore (T. W.), 2587.
Moquin-Tandon (G.), 534.
Moran (R. P.), 441.
Morand, 1233.
Morandi (Luigi), 6400.
Morandière (Ob.-Ingén. Jules), 1508.
Moré de Préviat, 391.
Moreau (H.), 1601.
Moreau (F.), 4100.
Moreau-Wolff, 102.
Morel (l'abbé), 355.
Morel (R.), 1284.
Morelli (Enrico), 1436, 1897.
Moreno (Francisco P.), 2245.
Moretti (Alcibiade). 1789.
Morey (l'abbé J.), 2265.
Morgan (J. de), 85.
Morgand (L.), 3060.
Moriceau (l'abbé), 1253.
Morillot (P.), 5912.
Morin (Dom), 1727, 3981.
Morival (J.), 2619.
Morley (J. B.), 5401.
Morlot (E.), 3042, 3629, 3942.
Morren, 6233.
Morrione (avv. Lionardo), 2098.
Mortet (G.), 462.
Mortier (A.), 4415.
Morvan (le chanoine), 3792.
Mosca (Gaet.), 2524.
Moser (Ingen. Rob.), 5008.
Mosler (Prof. Dir. Dr. Frdr.), 4328.
Mosnier (H.), 1292.
Motta (E.), 1837, 3903.
Mouchez (contre-amiral), 81.
Mouëzy (A.), 3348.
Mouillefert (P.), 1960.
Moulin (H.), 4846.
Mounstein (A.), 5765.
Mourey (G.), 2084.
Mourier (A.), 2295.
Mourlon (F.), 463.
Moutier (le Dr A.), 6269.
Moutier (J.), 1937, 5016.
Mouton (E.), 4637.
Moy (Graf.), 4489.
Moya (F.), 1658.
Mugnier (F.), 5475.
Mühlbauer (Wolfg.), 880, 5406.
Mulder (C.J.), 3756.
Muleur (le Dr G.), 6264.
Mülinen (E. Fr. von), 1643.
Muller (E.), 1358, 2156, 2423, 3427, 4755.
Muller (Fzn.), 5604.
Müller (H.), 4658.
Müller (Karl Otfr.), 4586.
Muller (Kobr.), 4688.
Mulle de la Cerda (l'abbé Dr G.), 4702.
Münzer (Dr Johs.), 3462.
Munzinger (W.), 1645.
Muntz (E.), 4831.
Mura Succu (T.), 4110.
Murie (Dr R. E.), 2620.
Mure (D.). 961.
Mure (Dr.), 992, 1970.
Murray (A. S.), 601.
Murray (H. Grenville), 5528.
Murray (J. A. H.), 2709.
Murray (E. C. Grenville), 5527,
Mury (l'abbé P.), 2322.
Mussat (F.), 5272.
Mussat (L.), 5273.
Musset (A. de), 2085, 5241, 6342.
Musset (P. de), 2783.
Muston (Alexis), 2060.
Muth (Dr. Frz et Alfr.), 25.
Muther (Rich.), 5192.

Nachbaur, 1868.
Nadaud (G.), 2086.
Nadaud (M.), 2529.
Najac (E. de), 636.
Naméche (l'abbé), 3524, 3525.
Nani (Cesare), 4801.
Nanot (J.), 5063.
Napoléon (Bona), 339.
Naquet (A.), 776.
Narbey (l'abbé C.), 2820, 3385.
Nardi (Pietro de), 61.
Nares, 3920.
Narjoux (F.), 424, 3422.
Natale (A.), 3026
Natorp (Privatdoc. Dr. Paul), 3076.
Navarro (Em.), 6424.
Navarro (G.), 2754.
Navarro (Viola), 1840.
Navery (R. de), 1359, 1360, 3349, 4553, 5274.
Neale (J. M.), 4890.
Néel, 2157.
Nega (Assist. Dr. Jul)., 4331.
Negri, 2405.
Negrin (Ignacio de), 5148.
Negroni (Carlo), 5310.
Nemanic (D.), 3251.
Nemo, 3861.
Nerville (de), 5024.
Nervo (de), 2784.
Neucours (L.), 3706.
Neumayr (M.), 962.
Neumeister (Alb.), 604.
Neuville (D.), 3434
Neuville (P.), 3280.
Néve, 1072.
Neveling (Past. Lic. W.), 2824.
Neveu (R.), 3040.
Neyrat (l'abbé St.), 4417.
Newald (Dir. Joh.), 5490.
Newman, 4056.
Newton (Dr Richard), 4059.
Nicaise, 3167.
Nicaise (A.), 6522.
Nicard (P.), 6123.
Nichols (J. H. K.), 6429.
Nicolas (Dr A.), 1991, 4282.
Nicolaïdy (B.), 1756.
Nicotra-Randazzo (G.), 4179.
Niedzwiedzki (Prof. Julian), 4195.
Nielsen (F.). 3890.
Niemeyer's (Prof. Dr. Fel. V.), 1493.
Niepce (L.), 2379.
Ninet (J.), 4028.

Niox, 6413.
Nippold (Fr.), 2869, 4901.
Nisard (C.), 1614.
Nisard (D.), 1080.
Nisco (Niccola), 1754.
Nitzsch (Prof. Dr. Frdr.), 3455.
Nodier (C.), 4630.
Nordenskiöld (A. E.), 5725.
Noel (E.), 864, 3825.
Noel (H.), 1554.
Noël (O.), 4188.
Noirot (Mme A.), 1602.
Nollée (G.), 2087.
Nolte (F.), 3952.
Noriac (J.), 2158, 6384.
Normand (G.), 2088.
Normand (J.), 4554.
Norström (Dr G.), 123.
Noskowski (Dr. L. de), 1992.
Nostadt (Jak), 1560.
Nouguier (L.), 1874, 2489.
Noulens (J.), 6109.
Nouval (A. de), 5275.
Nouvelle (A.), 2010.
Nuel, 548, 1476.
Nugent (de), 5276
Noyelle (E.), 5466.

Obermülder (Wilh.), 5434.
Oberziner (Giov. Amennone), 1751.
Obrecht (A.), 5036.
Obreen (A. L. H.), 2859, 5372.
Obser (Dr. Karl.), 6064.
Occioni-Bonaffons (Giuseppe) 4810, 4870.
Ochancourt (Mme d'), 3029.
Odermann (Dir. Prof. Dr. Carl Gust.), 5015.
Oger (A.), 5793.
Oger (F.), 2218
Ogier (M.), 3726.
Ohnet (G.), 2099, 2739, 4555.
Ohorn (Ant.), 269,
Olcott (H. S.), 455.
Olive (Dr.), 1993.
Olive (J.), 6127.
Oliver y Esteller (B.), 4780.
Olivier (l'abbé H.), 5053.
Olivier (l'abbé (J. H.), 4064.
Olivier (E.), 131.
Olivier (U.), 1609.
Olsen (Waldem), 3877.
Olshausen (Pof. Dr. Rob.), 4308.
O'Monroy (R.), 5277.
Omont (H.), 413, 414, 6026, 6555.
Oncieu de la Batie (d'), 5312.
Oort (Dr. H.), 4051.
Opitz (Oberlehr. Dr. Thdr.), 3881.
Oppel (Dr. Karl.), 1308.
Ordinaire (D.), 777.
O'Rell (M.), 6885.
Orellana (E.), 2674.
Orfeuille (R. d'), 1676.
Orlandini (Orlando), 3623.
Orllanges (E. d'), 2089.
Orr (Evengéline), 238.
Orth (Prof. Johs.), 994.
Ortolan (J.), 33, 4076.
Ortoli (J. B. F.), 239.
Oser (Fr.), 1526.
Osson (C. d'), 5892.
Ossorio y Bernard (M.), 6134.
Ostermayer (Frdr.), 4596.
Ottavi (G. A.), 1966.
Otte (Dr. Heinr.), 1320, 5541.
Ottmann (Rudolph), 1768, 5525.
Ottolini (Vittore), 3547.
Ouida, 425, 2159.
Ourem (d'), 1434, 2938.
Overbeck (Josh.), 1316.
Ovilo y Canales (F.), 5124.
Oyen (A.), 2070.
Ozenne (Dr. E. H.), 1994.

Paap (Willem), 4842.
Paderni (Cesare), 5823.
Pagani (C.), 2478.
Pagano (G.), 2053.
Pagart d'Hermansart, 4763.
Pagnier (le Dr. D.), 6276.
Pailleron, 2070.
Pajol (Général comte), 5988.
Palacin (Valerio Pascual), 5672.
Palacios (M.), 2732.
Palerne (J.), 5846.
Pallu de Lessert (C.), 4724.
Palmer (E.H.), 624-625, 1660.
Palmieri (Luigi), 5030.
Palustre (L.), 385, 4826.
Pampirii (Josephi), 2184.
Panbianco (Gaet.), 4468.
Pantaleoni, 2872, 2873.
Pantoja (J. M.), 2473.
Pape-Carpentier (Mme M.), 865.
Pape (Archit. Jean), 4395.
Papi (J.), 368.
Papillaud (le Dr. V.), 6273.
Paqué (Ernst.), 1203.
Paquier (J. B.), 4142.
Parato (Teodoro), 5347.
Parant (Dr. L.), 576.
Pardini (Giuseppe), 941, 1898.
Parfait (T.). 2689.
Parfait (P.), 3350.
Paris-Korigan (Mme Emile Lévy), 4556.
Paris (l'abbé), 6479.
Paris (chanoine J.M.A.), 2452.
Paris (Gen-Maj. F. A.), 5146.
Paris (comte de), 2528, 3659.
Paris (G.), 1216, 3260.
Parise (Masaniello), 5780.
Parkin (J.), 120.
Parmentier (général), 5359.
Parmentier (J.), 3887.
Parodi (D. A.), 3293.
Paroz (Giulio), 1906.
Parseval-Deschênes (G. de), 697.
Partiot (L.), 3757.
Pascal (E.), 5787.
Pascale (C.), 6201.
Pasquale (G. A. e F. figlio), 4244.
Passarge (L.), 4662.
Passavant (Carl.), 3680.
Passemard (R.), 3039.
Pato (Bulhão), 5361.
Patterson (H. Sheridan), 4920.
Pattison (Mme M.), 841.
Paucker (C. v.), 4425, 4425 *bis*.
Paulet (Dr professeur N.), 5755.
Paulhan (F.), 3249.
Pauli (Rhold.), 359.
Pauli (Z. J.), 1748.
Paulier (A. B.), 4315.
Pauliat (L.), 5351.
Paulmier (F.), 468.
Paul de Jésus, 2439.
Paulus (A.), 736, 6419.
Paulus (Ed.), 178.
Pautassi (V.), 2049.
Pautre (l'abbé L.), 2259.
Paxes (A.), 5856.
Payen (G.), 353.
Pechaud (J.), 3696.
Pécheur (l'abbé), 4040.
Pedraglio (Rag. Léone), 513.
Pedregal y Prida (F.), 4386.
Pedroso (SebastiãoJosé), 4778
Pegat (J.), 3645.
Peignot (G.), 3894.
Peile (Rév. W. O.), 259.
Peladan (A.), 26, 6170.
Peladan (J.), 5895.
Pfleiderer (Prof. Dr. Edm.), 4621.
Pélissié de Castro (G.), 6172.
Pellat (H.), 1938.
Pella y Forgas (J.), 4813.
Pellerin (J. M.), 2363.
Pellet (H.), 4251.
Pelletier (G.), 2539.
Pelletier (S.), 2490.
Pellier (J. L. H.), 1481.
Pellisson (J.), 354.
Pelonisi (N. F.), 5317.
Pelzeln (Aug. v.), 5736.
Pène (H. de), 4853.
Penecke (Alfred), 5145.
Penet (J. L.), doct., 3150.
Pennachi (cav. Giov.), 188.
Pepin-Lehalleur (A.), 4097.
Pepin (J.), 3496.
Peralta (M. M. de), 1761.
Perdreau (l'abbé), 306, 445.
Pereda (R.) y Sanchez (L.), 5127.
Pereira da Silva (J. M.), 6403.
Perels (F.), 49.
Peretti della Rocca (de), 5854.
Perez (B.), 67.
Perez (Giovanni), 2183.
Pérez (L.), 5234.
Perez Reoyo (N.), 2868.
Péricand (L.), 194.
Perier (A.), 3054.

Périgot (C.), 1919, 2228, 4197.
Périssé (S.), 2651, 2652.
Peritz (Dr. Mor), 3031.
Perk (M. A.), 3420.
Perpéet (C. H.), 4191.
Perraud (Mgr), 447, 448, 6462.
Perrens (F. T.), 1752.
Perret (P.). 3351, 5929.
Perreyve (H.), 2210, 3027.
Perrin (A.). 4405, 6106.
Perrin (Col.), 2324, 2325.
Perrin (l'abbé T.). 2280.
Perrier, 630, 3143.
Perriquet (E.), 4122.
Perrone (J.), 18.
Perrot (Georges), 1312.
Perroud (Dr.), 541.
Perruchetti (Giuseppe), 2642.
Perry (G. G.), 2315.
Person (E.), 3502.
Person (L.), 3573.
Pertsch (Dr. Wilh.), 1841.
Pertus (J.), 2593.
Perujo (Alonso), 483, 5409.
Pescetto (F.), 6304.
Pesch (Tilmann), 928.
Peschka (Gust. Ad. V. Dr.), 1029.
Pestalozzi (L.), 1421.
Petit, 2647.
Petit (A. P.), 2026.
Petit (Louis D.), 2998.
Petit (l'abbé J. A.), 6012.
Petit (Dr. L. H.), 104.
Petit (l'abbé J. A.), 1705.
Petit (M.), 3477, 3481.
Petit de Julleville (L.), 619, 4609, 5911.
Petitcolin (A.), 4726.
Petersdorff (Gymn. Dir. Dr. R.), 3381.
Petersen (J.), 3766.
Petersen (E. P. F.), 3735.
Petitot (L.), 1995.
Pétrarque, 1631, 2090.
Petrucci (Pandolfo), 4827.
Petrusewicz (A. S.). 2415.
Peuch (F.), 3191.
Peyer (A.), 6268.
Peyrebrune (G. de), 698.
Peyron (E.), 3025.
Peyronnet (E), 174.
Pezay (de), 648.
Pezet (A.), 1462.
Pézieux (J. H.), 4748.
Pezzi (Domenico), 6532.
Pfaff (F.), 4327.
Pfalz (Dr. Frz.), 1220.
Pfeiffer (Mlle E.), 4557.
Pfeiffer (Dr. L.), 4291.
Pfender (Ch), 839.
Pfleiderer (Prof. Dr. E.), 4964.
Pflüger (Prof. Dr), 2628.
Pflugk-Harttung (Prof. Dr. Jul. von), 4692, 4720.
Prarond (E.), 5465.
Philippe (J.), 1806.
Philipps, 4021.
Philippson (Martin), 4729.
Piassetsky (P.), 289.
Picard (A.), 1812.
Picard (P.), 2566.
Picciola (G.), 2731.
Piccone (Teodoro), 888.
Piccoli (dott. V.), 4378.
Pichon (L.), 4558.
Picinelli (avv. G.), 3038.
Pick (Assist. Dr. Adf. Jos.), 3410.
Picon (J.), 1395.
Picquet (J.), 5278.
Picquigny (P. de), 3449.
Piédelièvre (Robert), 4081.
Pierling (S. J.), 4777.
Pietrogrande (Giacomo), 6090.
Pigeonneau (H.), 735.
Pignero (Dr. Norberto), 1886.
Pignone (Carlo), 3365.
Pigorini (Luigi). 6325.
Pilar (Prof. Dr. Geo), 3698.
Piller (F. X.), 1857.
Pillot (Dr C.), 1015.
Pilloy (J.), 6091.
Pilot (J. J. A.), 2703.
Pina Dominguez (M.), 2755, 5863.
Pinard (J.), 2269.
Pinchia (Emilia), 2982.
Pinguet (H.), 2302.
Pinner (Adf.), 3118.
Pinot (J.), 1484.
Pinsolo (J. B. C.), 1679.
Pinson (Paul), 6006.
Pioger (l'abbé L. M.), 523, 977.
Piotrowski (R.), 4639.
Pipi (A. T.), 4083.
Pire, 3288.
Piré (L.), 2228.
Pirmez (O.), 699.
Piron, 2760.
Pisa (G.), 2751.
Pitacco)ing. L.), 5731.
Pitawall (Ernesto), 846.
Pitra (cardinal), 13.
Pitres (A.), 5760.
Pizard (A.), 4741.
Pizzetta (J.), 1361.
Pizzighelli (J.), 1525.
Plaine (le R. P. Dom François), 298, 299.
Planchon (Dr L.), 1964.
Plantaz (l'abbé R.), 6049.
Planteau (A.), 1478.
Planté (G.). 520.
Plantier (Mgr), 2068.
Plante, 631, 1564, 2735.
Plebano (Achille), 4998.
Plessix (H.), 586, 1031.
Pleyte (W.), 4862.
Pijnappel (Gzn., J.), 5364.
Ploix (P.), 4349.
Ploss (Dr H.), 4214.
Plouvier (L.), 1869.
Plümacher (O.), 4139.
Pluskal Moravicansky (Frant Sal.), 5489.
Poe (E.), 241, 2160, 5896.
Poelchau (Oberlehr. Dr. Arth.), 4625.
Poestion (Jos. Cal.), 2813.
Pogliaghi (P.), 2036.
Poillon (L.), 594.
Poincaré (L.), 6282.
Poiré (P.), 518.
Poirée (E.), 4416.
Poitevin (E.), 2161.
Poitevin (Mlle M.), 5279, 6386.
Pokorny (Rudolf.), 5378.
Poleins (G. F. de), 3988.
Poli (O. de), 2162, 4734.
Pollitzer (Mor.), 3760.
Pompéry (E. de), 4757.
Ponnel (J.), 2442.
Ponsard (H.), 5855.
Ponsonaille (C.), 1811.
Pongràcz (Graf. Arnold), 5579.
Pont-Jest (R. de), 701.
Pontgibaud (de), 6352.
Pont (P.), 1872, 3046.
Pontich (H. de), 1426.
Pontmartin (A. de), 1174, 2199.
Ponton d'Amécourt (de), 391.
Pontsevrez (P. de), 492.
Ponzi (prof. G.), 4221.
Popper (Josef), 5026.
Porchat (J. J.), 4881.
Porée (l'abbé), 3494.
Port (Ob.-Stabsazt Dr. Jul.), 2621.
Port (C.), 5460.
Portalier (Dr P.), 5099.
Portioli (Attillo), 4600.
Portmans, 2455.
Porto (V.), 6195.
Posewitz (Dr. Thdr.), 3688.
Posson (A.), 1603, 2786.
Post (Alb. Herm.), 4926.
Post (J.), 2548.
Postel (R.), 3914.
Pothey (A.), 1888.
Potier, 950.
Potter (le Dr de), 6253.
Pottier (E.), 1778, 3281.
Poucel (Dr), 1996.
Pouchkine, 6354.
Pougeois (l'abbé Et.), 5973.
Pouillaude (Dr E.), 5085.
Pouillet (Dr), 2622.
Poulain (J.), 2332, 2465.
Poulet-Malassis (Auguste), 1830.
Poullet (G.), 1021.
Poullin (M.). 2009.
Poulpiquet (E. de), 5809.
Pourot (P.), 4459.
Pousson (le Dr A.), 6265.
Poynter (E. F.), 242.
Pradel (G.), 1604, 2162.

Prætorius (Ernst), 4590.
Praga (Emilio), 4469.
Prat (J. G.), 2277, 3294.
Prato (S.), 1175, 2704.
Prax (R.), 5690.
Prazak (Ant. Fr.), 2828.
Préaudeau (A. de), 3208.
Preuss (Studienlehr. Dr. Siegm.), 4599.
Prévot-Leygonie (G.), 4079.
Preyer (V.), 4134.
Prielmayer (Gust. von), 4580.
Prinz, 3652,
Prinz (Dr P.), 5498.
Privat d'Anglemont (A.), 5280.
Privat-Deschanel, 1340.
Proché (N. J.), 6491.
Prompsault (J. L.), 3515.
Proost, 6220.
Protche de Viville (J.),3352.
Proth (M.), 4754.
Prou (Maurice). 5998.
Prou (V.), 3741.
Proust (Dr L.), 3153.
Prout (J.), 980.
Prouvèze (l'abbé), 5957.
Provensal (E.), 1098.
Provenzal (Aristide), 1706, 4815.
Proux (E. J.), 1429.
Przybilla (Carl), 1073.
Pschäle (C. F.), 5678.
Puccioni (Emilio), 1885.
Puech (A.), 6052.
Puech (L.), 3168.
Puget (A.), 3282.
Puiseux (l'abbé J.), 6035.
Puistienne (A.), 3144.
Pullé (prof. F. L.), 2696.
Pulligny (vicomte de),6099.
Pusey (Rev. E. B.), 4910.
Pye (S.), 1113.
Puymaigre (A. de), 1307.
Pypin (A. N.), 5219.

Quatrefages (A. de), 529.
Quatrelles, 751.
Quéhen-Mallet, 4263.
Quenstedt (Frdr. Aug.), 972, 3123.
Quérard (l'abbé J. M.), 5418.
Quérel (J.), 3608.
Quermonne (Dr L.), 1468.
Quéruau-Lamerie,381, 6011.
Quesada (Ernesto), 1930.
Quin (C.), 2222.
Quinet (E.), 3399.
Quinteau (A.), 6303.

Rabany (C), 6120.
Rabau (R.), 2035.
Rabaud (P.), 6180.
Rabbeno (Ugo), 3100.
Rabbinowicz, 3033.
Rabenhorsth (Dr L.), 967, 4234.
Rabory (J.), 1664.
Rabot (C. A.), 1285.
Rabusson (H.), 1176.
Rabuteau (A.), 1969.
Racca (ing. G.), 4156.
Racinet (A.), 5553, 5827.
Racot (A.), 2163.
Radau (R.), 524.
Rade (Prof M.), 3225.
Radke (Otto), 3475.
Ragazzi (C.), 5092.
Ragusa-Moleti (G.), 2195.
Rainaud, 3141.
Raismes (G. de), 3283.
Rambaud (P.), 3661, 4095.
Rambaud (Y.), 3353.
Ramel (F. de), 3061.
Ramorini (F.), 4424.
Rangabé (A. R.), 2787, 5320.
Raphael a S. Josepho, 6156.
Rappe (A. de), 3485.
Rasch (Julius), 4581.
Rattazzi (Mme), 743.
Ratti (C.), 4398, 6505.
Ratzsch (Prof. Heinr.), 5183.
Raulin (C.), 6387.
Rau (Albr.), 957.
Rau (C.), 6089.
Raunié (E.), 3266, 6340.
Rausenberger (Dr Otto), 6315.
Ravaisson (F.), 333, 5453.
Ravaisson-Mollien(C.),1057.
Ravaud (l'abbé), 4229.
Raveaud (G.), 3899.
Ravinet (H.), 1229.
Ravold (J. B.), 2287.
Rayet, 821.
Raymond (Dr F.), 4273.
Raymond, 1225.
Raynaud (G.), 4874, 5833.
Rebold (E.), 4716.
Receveur (A. S), 3611, 5615.
Reclus (E.). 4648.
Reclus (O.), 5928.
Reclus (P.), 3189.
Recoing, 6412.
Reddersen (H.-O.), 4688.
Redon (E.), 453, 3020, 3023, 5619.
Redtenbacher, 2572.
Regnault, 921.
Regnault (le P.), 58, 4135.
Regnon (P. T. de), 1896.
Régny (l'abbé E. de), 4883.
Reibmayr (Dr Alb.), 4371.
Reich (Ed.), 3552.
Reich (Mil.-Intendant Ant.), 3207.
Reichel (Eug.), 1136.
Reichenbach (H. G.), 2580.
Reichenbach (L.), 2580.
Reichenbach (Mor. V.). 1204.
Reid (J. M., D. D.), 4921.
Reidt (Prof. Dr Frdr.), 4344.
Reignier (G.), 1121.
Rein (Sem.-Dir. W.), 3648.
Reinach (J.), 3479, 6131.
Reinach (S.), 1074.
Reinhardt (Frdr.), 5217.
Reinhardt (Prof. archit Rob.), 2679.
Reinike (Kreisbauinsp. E.), 5190.
Reinisch (Leo), 3256.
Reinitz (Dr Max), 5441.
Reitlinger, 3745.
Rémusat (de), 276, 277.
Remy (C.), 3909.
Renan (E.), 3923.
Renard (A.), 954.
Renard (Joseph), 3580.
Renato (prof.), 4207.
Renaud, 5786.
Renaudin (J. L. C.), 498.
Renault (L.), 3050.
Rencogne (G. B. de), 1730.
Renier (dott. D. A.), 6202.
Renotte, chim., 6312.
Renoux, ingén., 6312.
Renzetti (C.), 5244.
Repossi (Angelo), 2520.
Repulles y Vargas (E. M.), 2968.
Resal (H.), 1049.
Restif de la Bretonne, 2164 2762, 3354, 4559, 6366.
Restrepo (V.), 5729.
Reusch (Dr H.), 90.
Reusens (le chanoine), 4908.
Reuss (le Dr L. M.), 5949.
Reuter (Ob. - Med. - R. Dr Karl), 4722.
Réty (H.), 4417.
Rey (A.), 4761.
Rey (C.), 3131, 5734.
Rey (L. M.), 5783.
Reyer (Prof. Dr E.), 2554.
Reymond (F.), 1517.
Reynaert (A.), 5857.
Reynaud (L.), 5000.
Reynier (E.), 5018.
Rezzadore (P.), 6420.
Rhodes (A. de), S. J., 6433.
Ribadieu (H.), 3993.
Ribas (Rev. D. Franc.), 4061.
Ribbach (E.), 143.
Ribbe (C. de), 3575.
Ribeyre (F.), 844.
Riboud (E.), 3614.
Ricard (Mgr), 3639.
Ricard (J.), 2165, 3862.
Ricard (L.), 2937.
Riccardi (dott. Paolo), 84.
Ricciarelli (Mario), 2983.
Riccio (M.), 5153.
Riccioni (avv. Emilio), 913.
Richard (Clara). 4478.
Richard (O. J.), 3994.
Richard (J.), 6465.
Richard-Desaix (U.), 843.
Richebourg (E.), 3355.
Richepin (J.), 1573, 3810, 4560.
Richey (Dr T.), 5404.
Richou (G.), 2407.
Richter (Dr Paul), 3889.
Richter (E. Frdr.), 1066.
Richter (Prof. Dr V. V.), 956.

Rieks (J.), 4075.
Riemer (C.), 4658.
Rimaud (Dr), 3413.
Rimpler (Georges), 1819.
Rinino, 2404.
Riocourt (E. de), 5549.
Riola (Henry), 161.
Rioux de Maillou, 612.
Ripke (Oberpast. Just. Nic.), 4922.
Riquier (A.), 1256, 1258.
Risler (E.), 5061.
Ritter (A. G.), 5212.
Ritter (Prof. Dr A.), 592.
Rittershaus (Emil), 659.
Rivalta (O.), 6187.
Rivas (J. P.), 2733.
Rivera (C.) 5373.
Rivière, 2637.
Rivière (A.), 2348.
Rivière (H. F.), 1872, 3045, 3046.
Rivière (J.), 3254.
Rivière (Dr J.), 3148.
Rivington (Walter), 574.
Rivoire (X.), 3089.
Robaglia, 5824.
Robaut (A.), 608.
Robert (E.), 545, 2829.
Robert (J.), 6014.
Robert (K.). 4399.
Robert (S.), 355.
Robert (U.), 853, 854.
Roberts (D.), 6418.
Robin (P.), 5763.
Robiolis (Dr M.), 3158.
Roca (l'abbé), 3925.
Rocca (G. G.), 2201.
Rocchi (P. Ant.), 4877.
Rochambeau (de), 2392.
Rochard (Dr E.), 2823.
Rochard (J. C.), 3660.
Rochas (A. de), 1762.
Rochebrune (A. T. de), 975.
Rochefort (H.). 1177.
Roches (L.), 4676.
Rochetin (L.), 287.
Rocquain (F.), 1695.
Rod (E.), 3356.
Roda (Marcellino e Giuseppe), 4257.
Rodenberg (Dr Karl), 5414.
Rödel (H.), 3899.
Rodet (Dr P.), 125.
Rodigas (Em.), 4259.
Rodriguez (A.), S. J., 4054.
Rodrigues (H), 649).
Rodrigues (José Manuel), 4351.
Rodriguez Merino (R.), 5128.
Rodriguez Navas (M.), 1538.
Roedel (Benno), 5245.
Roger (Amédée), 1637.
Roger-Ballu, 2042.
Rogers (E. H.), 1500.
Roget (A. C.), 2242.
Rohault de Fleury, 388.
Rohrbacher (Abate), 2250.
Roi (Past. J. F. A. de le), 4916.
Roissard de Bellet, 2232.
Rojas (de), 1828.
Rojas (Marquès), 401.
Roland (le docteur F.), 6263.
Roland (H.), 1034.
Rolland (A.), 1099.
Roman (A.), 1759.
Romano (G. B.), 5070.
Roman (J.), 3900, 5327.
Romans-Ferrari (de), 2582.
Romer (Stadtpräs. Dr M.), 5481.
Romero Quinones (U.), 708.
Ronchaud (L. de), 702, 1100, 5535.
Rondelet (A.), 1895.
Rondot (A.), 515.
Rooses (Max.), 402, 3776, 4864, 5601, 6550.
Rop (Ant. L. de), 5236.
Roques (C.), 4088.
Roquette (l'abbé Eug.), 6518.
Roscher (Wilhem), 3107.
Röselmuller (W.), 4848.
Rosenberg (Adf.), 5198.
Rosenberger (Dr Ferd.), 4203.
Rosenthal (J.), 1448.
Rosenthal (Prof. Dr M.), 5108.
Rosmini Serbati (Antonio), 2503.
Rosny (Léon de), 1322.
Ross (John M.), 4001.
Rosseuw-Saint-Hilaire (E.), 1852.
Rossi, 2386.
Rossi (Alessandro), 1233.
Rossi (Egisto), 1932.
Rossi (mons, of Fr. Maria), 4828.
Rossignot (l'abbé J.), 5984.
Rossini (dott. A.), 4125.
Rossmanith (Prof. Const.), 5143.
Rostan (L.), 6498.
Rothan (G.), 3953.
Rothschild (James de), 4428.
Roüast (G.), 5735.
Roudouly (A.), 1106.
Rougemont (P. de), 2356.
Rouget (L. G. F.), 5721.
Roumanille (J.), 3364.
Roumieux (L.), 195.
Rousiers (P. de), 6519.
Rouslane (V.), 1178, 3885.
Rousse (A.), 5737.
Rousse (E.), 5226.
Rousseau (J.), 608, 2723.
Roussel (Dr H.), 5032.
Roussel Saint-Georges, 3445.
Rousselet (L.), 426.
Rousseron, 2070.
Roussy (A.), 903.
Roustaing, 4924.
Roustan (Dr), 4299.
Rouvier (L.), 3112.
Rouy (G.), 3697.
Rouy (H.), 356, 6033.
Roux (M.), 5897.
Roy (J.), 4024, 5856, 6231.
Royer (A.), 5281.
Rozat (Dr J. G.), 1003.
Rozenweig, 1463.
Ruben de Couder, 4949.
Ruckert (Dr K. Th.), 4073.
Ruedin (Charles). 3333.
Ruefli (Sek.-Lehr. J.), 3411.
Rüegg (Prof. H. R.), 497.
Ruelens (Ch.), 4703.
Ruelle (C. E.), 1838, 4400.
Ruggeri (V.), 4182.
Ruhland (G.), 74.
Ruiz de Ciudad (J.), 5001.
Rul (M.), 4335.
Rulf (Paul), 4242.
Rümelin (Gust.), 5705.
Rupp (Amtsrichter Dr Erwin), 4944.
Rusconi (Antonio), 4003.
Russel (R.), 1101.
Russel (S.), 4677.
Russi (Michele), 2992.

Saalfeld (Dr G. Alex. H. A.), 157.
Sacré (A.), 43, 3430.
Saccardo (P. A.), 971.
Sacchetti (dott. G.), 5711.
Sacher-Masoch, 5393.
Sack (Telegr.-Insp. A.), 3763.
Sagrandi (Dr P.), 4220.
Sahut (F.), 1947.
Saillard (F.), 2900.
Saint-Briac (J. de), 905.
Saint-Germain (Dr L. A. de), 3183.
Saint-Germain (J. T.), 3337.
Saint-Girons (A.), 3001.
Saint-Jean (de), 3265.
Saint-Paul (Anthyme), 3092.
Saint-Père (G.), 1033, 1792.
Saint-Simon, 376, 1902.
Saint-Thomas, 3015.
Saint-Victor (P. de), 1613.
Saintmront (P.), 2229.
Saintrain (R. P.), 444.
Sala (A.), 5644.
Salamé (Dr J. A.), 2024.
Salavy (G.), 2167, 2168.
Sales (Saint François de), 760, 1860.
Salesse (l'abbé), 2441, 3078.
Salkowski (E.), 4096.
Salmon (Ch.), 2256, 4771, 5972.
Salmon (G.), 5180, 5220.
Salomon (Mlle M.), 2905.
Salomon (Dr Max), 4257.
Salow, 3864.
Salviati (Edoardo), 3160, 4179.
Salvioli (prof. G.), 4917.
Salvione (Dottor G. B.), 2896.
Sambucy (l'abbé de), 6007.
Sancery (Dr), 3186.
Sanchez (L.), 5127.

anchez de Castro (vicenta), 482, 1379.
anchez Calvo (E.), 1540.
anchez y Gonzalez (J.), 2668.
ɜanchez Pérez (A.), 4370.
ɜanchez Tirado (P.), 5360.
ɜand (G.), 4631.
ɜandeau (J.), 866.
ɜanders (Dan.), 5320.
ɜanderval (O. de), 744.
ɜanguinetti (P. S.), 2257.
ɜanné (A.), 1016.
San Roman (général marquis de), 4812.
Santa-Fé, 2584.
Santangelo (P.), 4253, 4254, 4255.
Santa Rita (Guilherme de), 4476.
Santi (Filippo Luigi), 3097.
Santini (Cav. dott. F.), 2237.
Santini (m. F.), 4672.
Santoni (can. prof. M.), 5605.
Sao Mamede (de), 3996.
Sapegno (Giov. Domenico), 2675.
Saraceni (P.), 202.
Sarcey (F.). 4859.
Sardou (V.), 636.
Sarrazin fils (J.), 1102, 4460.
Sarrante (P.), 4107.
Sartori (abbé Fr.), 6432.
Sartorius (Dr. Max), 978.
Sassi (Daniele), 3589.
Sasso (Ernesto), 6067.
Satchell (T.), 1958.
Sausié (D.), 1213.
Saujeon (J.), 5923.
Saulière (A.), 2724, 3356.
Saulnier (N.), 2917.
Sault (A. de), 4561.
Saurel (A.), 1231, 3284, 4461.
Sautier-Thyrion (M.), 6441.
Sauton (Dr J.), 1010.
Sauvage, 1282.
Sauvageot (C.), 6039.
Sauvé (Mgr H.), 5419.
Sauvenière (A. de), 3865.
Sauveterre (l'abbé), 894.
Sauzé (J. C.), 4231.
Sauzet (M.), 469.
Savage (M. G.), 1369.
Savignon (de), 2247.
Sax (Prof. Dr Emil), 4937.
Say (L.), 1912.
Sayce (A. H.), 318, 615, 1215.
Sbarbaro (prof. P.), 4186.
Schäfer (J. G.), 1026.
Scharf (J. T.) and Thompson (W.), 5518.
Schack (Adf. F. Graf. v.), 206.
Schack V. Igar (El.), 1205.
Schaller (H. de), 1713.
Schaper (Ludw.), 4754.
Schellen (Dir. a D. Dr. H.), 1449.
Scherr, 2367.
Scherr (Jan. Dr), 2837.
Schife (Lehr. Jos.), 5180.
Schiff (Lehr. Jos.), 5181, 5182.
Schiller, 180.
Schiller (Herm.), 319.
Schima (Ob.-Ingen. Frz.), 5162.
Schinkel (Jul.), 2819.
Schlegel (Emile), 2591 *bis*.
Schleiermacker (Frdr.), 2437.
Schletterer (DrH.), 162, 3230.
Schleussinger (Studienlehr. Aug.), 4723.
Schlimmer (Dr. J. G.), 4423.
Schlösser (Dr E.), 3227.
Schlumberger (C.), 2240.
Schmidt (Max.), 4374, 6107.
Schmidt (Otto Ed.), 3463.
Schmidt (R.), 2537.
Schmitt (Dr S.), 1997.
Schmitt (Subreg. D. Jac.), 5617.
Schmuecking (Aug.), 5770.
Schneider (Dr Ceslaus M.), 4605.
Schneider (Dr G. H.), 1438.
Schneider (Gymn. Lehr. Dr. Otto), 1410.
Schnetter (Dr. J.), 5118.
Schnorr V. Carlosfeld (Dr. Frz), 1337.
Schœdler (Dir. Dr. Frdr.), 136.
Schœmann (G. F.), 3940.
Schöffler, 4380.
Schotel (Dr G. J.), 5496.
Schottlaender (Herm.), 1139.
Schouppe (R. P.), S. J., 4909.
Schrader (Eb.), 4816.
Schraut (M.), 5013.
Schreiner (Sam.-Insp. Joh. Ev.), 3200.
Schrœder (J. Prof.), 807.
Schrœter (C.), 981.
Schubert (Privat docent. Dr. Rud.), 2894.
Schubert (Hans von), 3473.
Schubin (Ossip.), 1206.
Schuchardt (Hugo), 3255.
Schüking, 720, 4582.
Schuler (G. M.), 3453.
Schultheaz (H.), 321.
Schultze (Dr B. S.), 3163.
Schumacher (Dr. Wilh.), 2659.
Schuré (E.), 3285.
Schurig (B. E. Rich.), 5137.
Schuster (Dr. J.), 3714, 5397.
Schvarez (Jul.), 5426.
Schwalb (Pred. D. Mor.), 4711.
Schweder (E.), 5364
Schweiger - Lerchenfeld (Amand von), 5304.
Schwerdfeger (Otto), 4784.
Schwerin (Josephine Gräfin), 5288.
Schwettmann (Kant. Organ. C.), 4712.
Seal (W. H.), 654.
Seaton (A. E.), 2022.
Sébillot (P.), 1535, 4432, 4433.
Secher (V. A.), 3891.
Sède de Liéoux (P. de), 5045.
Sée (J.), 6016.
Sée (G.), 5766.
Seebohm (F.), 507.
Seebourg (F.), 403.
Ségalas (Mme A.), 703.
Ségalas (le Dr), 5758.
Segond (E.), 926.
Segondy (l'abbé F.), 503, 4895.
Seguin (E.), 2848.
Ségur (de), 1813.
Segura (J. S.), 2734.
Seibert (A. E.), 5930.
Seignobos (C.), 4719.
Seigny (B.), 2169.
Seinecke (L.), 4070.
Seiss (J. A.), 1374, 2887.
Seixas (J. M. da Cunha), 4140.
Selenka (Prof. Dr. Emil.), 6237.
Seletti (Emilio), 4804.
Sellès (E.), 2756.
Selmi (prof. A.), 3135.
Semler (Heinr.), 3919.
Semmig (Dr. Herm), 725.
Semper (Prof. Dr C.), 3431.
Sénac (H.), 5795.
Senac-Lagrange (Dr), 1489.
Sénly (D.), 6354.
Senna (A. M. de), 6254.
Senofonte Partenio, 4641.
Serao (Matilde), 1196, 2170.
Serpa Pimentel (de), 2399.
Serpieri (Prof. A.), 5027.
Serrano de la Pedrosa (T.), 5204.
Servan, 5713.
Servières (l'abbé L.), 756.
Serzynski (Stanislaw), 5582.
Setti (Augusto), 3128.
Sévigné (Mme de), 2209.
Seydel (Prof. Rud.), 1248.
Seyffert (Gymn.-Prof. Dr. Mor.), 4150.
Sforza (Gio.), 4698.
Shakespeare, 3813, 6360.
Shaler (N. S.), 1782.
Shelley, 1179, 4481.
Shorthouse (J. Henry), 2171.
Sicard (Dr A.), 987.
Sichel (P.), 1529.
Siciliani (Petro), 1413.
Sick (J. F.), 5552.
Sicre de Fontbrune (A.), 5067.
Sidney Lear (H. L.), 5416.
Siebeck (Herm), 65.

Sieiro Gonzalez (J.), 4956.
Signol (J.), 581.
Signorini (C.), 5071.
Silberer (Vict.), 5177.
Silbermann (Dr. Osc.),4308.
Silvestre (A.), 704, 2092, 4562.
Silvestri (Giuseppe), 4387.
Simon (E.), 4230.
Simon (Fritz), 3469.
Simon (Sem.-Lehr.Dr.Max.), 4645.
Simon (Reg.-Refer. Osk.), 4190.
Simonet (J. B.), 1396.
Simonet (Don Francisco), 617.
Singer (J.), 3452.
Sindico (P.), 3675.
Sinistrari (L. M.), 5173.
Sinety (Dr L. de), 106.
Singer (P. Pet.), 892.
Siret, 1849.
Siscar (R.), 4811.
Six (J. P.), 831.
Smyttere (P. J. E. de), 3480.
Sobko (N.), 2988.
Socoloff (A.), 4212.
Söffing (Herm.), 4332.
Soil, 1787.
Smit (Dr. J. A.), 4789.
Smith (H. J. S.), 3193.
Smith (Rev. H. Wallis), 5403.
Sommer (Stadtarzt Dir. Dr Aug.), 5132.
Sommervogel (Carlos), S. J., 3580, 4867.
Somoza de Montsoriu (D.J.), 856.
Sonderegger (Dr), 1490.
Sonndorfer (Reg.-R. Dir. Dr R.), 5014.
Sonnet (H.), 5136, 5677.
Sorela, 4654.
Sorge (Luigi Maria), 6209.
Sorokine (N.), 1454.
Sotte (L.), 3211.
Souchet (Dr Emile), 4292.
Souchère (A.), 3627.
Souchières (E.), 6322.
Souchon (A.), 3194, 3674.
Soulié (P.), 2400.
Souligoux (Dr P.),299,1011.
Soultrait (de), 6554.
Souquière (G.), 5761.
Sourches (de), 1302, 2359.
Souviron (A.), 4117.
Soyka (Privatdoc. Assist. Dr J.), 3162.
Spaleny (Hauptm. Norbert), 3999.
Spasovic (V. D.), 4623.
Speckhahn (J. L.), 2625.
Speckter (Hans), 2690.
Spehl (Dr Emile), 3711.
Spencer (H.), 929.
Spicer (Henry), 196.
Spielhagen (Frdr.), 1207.
Spillmann (P.), 3145.
Spinoza (B. de), 924.
Spinoglio (Marcelle), 68.
Spitzen (O. A.), 2708.
Stadelmann (Lor. Meister), 207.
Stadler (Aug.), 479.
Stadler (Prof. Jul.), 5194.
Stafforello (G.), 2831.
Stahl, 1362.
Stallo (J. B.), 5709.
Stammer, 614.
Stampini (Ettore), 5306.
standfest (Dr Frz.), 4216.
Stanelli (Dr Rud.), 3080.
Stany, 2172.
Stapfer (P.), 4615.
Stapleaux (L.), 705.
Staples (R.), 5387.
Starke (G.), 4366.
Staudinger (Dr Franz.), 932.
Staunton (S. A.),2314,2915.
Stebler (F. G.), 981, 4249.
Steenackers (F. F.), 2286.
Stegmann (Dr. Carl. v.), 6323.
Steimann-Bucher (Arnold), 2544.
Steimeyer (F. L.), 2433.
Stein (Hofr.Dr. Sigm.Thdr.), 4377.
Stein (Henri), 3910, 4879, 6031, 6496.
Stein (Gehr.), 1237.
Stein d'Altenstein (baron de), 4837.
Steinbrück (Gymn.-Oberlehr. Prorekt. F.), 4597.
Steinhausen (Heinr.), 270.
Steinhauser (Adolf N. v.), 6103.
Stengel (Edm.), 4426.
Steinmann (N.), 2532.
Stenger (G.), 2173.
Stephen (Sir James F.),785.
Stephens (F. G.), 5207.
Stephens (Prof. Geo), 5538.
Stern (Daniel), 706.
Stern (Rabb.Dr.M.L.). 3656.
Sterne (L.), 3366.
Sterni (Arturo), 4816.
Steyert (A.), 6046.
Stieffel (A.), 5775.
Stinde (Jul.), 3371.
Stöckl (Alb.), 60.
Stoddard (R.), 183, 260.
Stoll (Doc. Dr Otto), 5355.
Stolz (Mme de), 427.
Stolze (Dr. Frz.), 5174.
Stone (E. M.), 2939.
Stone (William), 5444.
Stoppani (Ant.), 2229.
Stöter (F.), 1522.
Stoullig (E.), 3825.
Straub (le chanoine A.), 5539.
Strausz (Adf.), 1236.
Strong (J.), 1371.
Strumped (Prof. Ludwig), 1411.
Stuart (Villiers), 820.
Stubenrauch (Dr Mor.), 477.
Studniczka (Frz.), 3244.
Sturm (Jul.), 179.
Suchet, 6101.
Suérus (R.), 2319.
Swainson (C. A.), 4896.
Swahili, 1544.
Sulc (F. J.), 6013.
Sully-Prudhomme, 1191, 4462.
Summer (M.), 2789.
Summer (Mme M.), 3353.
Super (A.), 1372.
Surville (de), 4734.
Susemihl (Frz.), 3380.
Sussex (L. de), 3360.
Sutton and Sons, 93.
Sylvain (l'abbé), 6135.
Sylvanecte, 2327, 3484.
Sylwester (W. A.), 2654.

Tabarin, 2790.
Taczanowski (L.), 4239.
Taggart (J.), 2583.
Tche-k (O.), 4159.
Tcheng-Ki-Kong (Colonel), 4634.
Taja (prof. Donato), 6235.
Talamini (prof. ab Natale), 1111.
Tallenay (J. de), 2244.
Talmeyr (M.), 2174.
Tamburini (prof. A.), 6315.
Tamizey de Larroque (P.), 1627, 1655, 2312.
Tanchard (A.), 1555.
Tanoviceano (J.), 6290.
Tanquelle (E.), 5696.
Tansini (dott. Iginio), 6272.
Tanzi (Cesare), 5689.
Tardieu (A.), 357, 1794.
Tardif (A), 461.
Tardif (l'abbé J.), 3008, 3009.
Tardini (V.), 4419.
Tardy (J.), 748.
Tarot (F. A.), 3037.
Tarra (l'abbé J.), 934.
Tassy (L.), 1965, 2590.
Taudière (H.), 5637.
Taxil (L.), 2335.
Tebaldi (A.), 6258.
Teitienne (J.), 4147.
Tejera (D. José Pio), 5238.
Tellier (G.), 1047.
Tenissey (P.), 4534.
Tennyson (lord), 1557.
Teppa, 2262.
Tergast (Dr), 832.
Ternas (A. de), 4764.
Terranova (Giuseppe), 827.
Terrier, 1182.
Tessier (G.), 5816.
Tessier (J.), 5786.
Teste (L.), 778.
Testut (L.), 3159.
Texier (R.), 244.

Thalhoter (Vale), 9.
Tharel (L.), 6421.
Thayer (William M.), 4030.
Theillière (l'abbé), 2304.
Théo, 5946.
Theo Critt, 1180, 4563.
Théron (L. C.), 6281,
Théron (l'abbé E.), 5629.
Theuriet (A.), 245, 1181, 2791, 4564.
Thévenon (H.), 246.
Thézard (L.), 5642.
Thibaudeau (F.), 2032.
Thibaudière (E.), 1183.
Thibierge (Dr G.), 5096.
Thierry (A.), 1271.
Thierry-Mieg (C.), 3111.
Thijm (Dr D. E.), 4052.
Thil (A.), 5751.
Tholin (G.), 2377, 6492.
Tholon (l'abbé), 2334.
Thomas, 964.
Thomas, 3607.
Thomas (A.), 2307, 3882, 3883, 6448.
Thomas (L.), 1281, 2380.
Thomas d'Aquin (saint), 27, 435. 436, 6154.
Thomasset (P.), 1870.
Thomin (L.), 2175.
Thompson (R. E.), 5093.
Thompson (Sir Henry), 5445.
Thomson (W.), 5518, 6222.
Thorin (J. H.), 6439.
Thouvenin (M.), 4240.
Thrum (T. G.), 2855.
Thümen (Felix von), 5733.
Thureau (H.), 1234.
Thureau-Dangin (B.), 3478.
Thurm (Emil Alfr.), 5428.
Thurn (Everard F. Im), 532.
Thurot (C.), 3245.
Thuvien (A.), 1998.
Tibyl (J.), 3866.
Ticci (prof. T), 6249.
Tiele (C. P.), 2316, 2884.
Tietze (Dr E.), 3685.
Tilser (Fr.), 5141.
Timon-David, 2264.
Tinkhauser's (G.), 4656.
Tiret (E.), 1044.
Tirini (Jacobi). 874.
Tissandier (G.), 3197.
Tisserand, 630.
Tissot (C.), 3464, 5924.
Tissot (M.), 1184.
Tissot (V.), 1185, 1238, 1657, 4000.
Tobler (Adf.), 275, 3787.
Tocco (Felice), 3032.
Toepke (Dr Gust.), 6213.
Tognetti (L.), 2746.
Tolra de Bordas (Mgr J.), 4839.
Tommasi-Crudeli, 993, 6288.
Toncadini (J.), 6152.
Torceame (R.), 162.
Torraca (Fr.), 4624.
Tosatti (Pellegrino), 1945.
Tóth (Kasp.), 5442.
Toupin (l'abbé H. C.), 5417.
Toureaux (L.), 2030.
Touflet (G.), 1784.
Toulgoët-Tréanna (de), 1728.
Toumieux (Z.), 3560.
Tourguéneff (L.), 1186, 1187.
Tourneur (l'abbé V.), 5227, 3554.
Tournier (l'abbé F.), 5472.
Toussenel (T.), 1704,
Towim (A.), 514.
Townsend (V. F.), 1188.
Toxipi (avv. Ag.), 5550.
Tranchant (C.), 6096.
Trant (Dr H. Th.), 247,
Trautmann (Prof. Dr Mor.), 4148.
Trautvetter (E. R.), 1242.
Travers (Em.), 6029, 6098.
Trébutien (E.), 1397.
Treitschke (Heinr. v.), 5599.
Trendelenburg (Adf.), 5191.
Tresca (H.), 950.
Trescaze (A.), 5658.
Tréverret (A. de), 3391.
Trevisan (conte Vittore), 6248.
Treuil (J.), 6224.
Triaca (prof. F.), 4120.
Tribe (Alfred), 5718.
Triger (R.), 343, 6473.
Trimbull (H. C. D. D.), 1646.
Tripet (M.), 1801.
Tripier (R.), 5767.
Truan (H.), 935.
Trubert (M.), 2093.
Truchot (C.), 5777.
Trutat, 5822.
Tschudi (Iwan v.), 5368.
Tuma (Karel), 2978.
Tumminello (sac. Girolamo), 2974.
Turgis (P.), 5773.
Turinaz (Mgr), 4718.
Turpin de Sansay, 6388.
Turrière (F.), 4463.
Turrisi Colonna (N.), 4262.
Tuttle (H.), 1742.
Tuveri (G. B.), 4172.
Tyman (Richard), 6191.

Ubaghs (Casimir), 6521.
Uchard (Mario), 1189, 2176.
Uhland (W. H.), 1048, 1507.
Uhle (Paul), 4592.
Ulbach (L.), 4617.
Ulbrich (Oberlehr. Dr O.), 3647.
Ule (Dr Otto), 525.
Ulrich (Gen.-Secr. Rud.), 4934.
Ultor (J), 1915.
Unger (J. H. W.), 3583.
Urbini (Giulio), 4602.
Ussel (P. d'), 3101.

Vacherot (E.), 5671.
Vachon (M.), 3221.
Vacquant (C.), 6294.
Vadala Papale (G.), 4169.
Valdarnini (Angelo), 1404.
Valentini (Arrigo), 1929.
Vaillant (V. J.), 5825.
Valin (l'abbé), 6163.
Valle (p. Enrico), 4484.
Valle (Pietro), 1032.
Vallée (L.), 3000.
Vallejos (H.), 2663.
Vallès (E.), 487.
Vallès (F), 4714.
Vallès (J.), 1651.
Vallet (P.), 63.
Valletti (Felice), 6319.
Valleyres (M. de), 5899.
Vallois (A.), 1605.
Vallot (G.), 1957.
Vallot (J.), 5051.
Valois (N.), 1698, 2922.
Valori (H. de), 3286.
Vambéry (A.), 849.
Van Assche, 2682, 2683.
Van Bambeke, 3765, 4391.
Van Bastelaer, 826.
Van Beneden, 3765, 4391.
Van Caster (l'abbé G.), 4796.
Vanden Berg, 3562.
Van den Heuvel, 2482.
Vander Haegen, 412, 4044, 6551.
Vanderkindere (Léon), 500.
Van de Wiele (M.), 6389.
Van Driesten (J.), 3976.
Van Horne (D.), 2885.
Van Humbeck, 6212.
Van Mander (Carel), 4394.
Vanni (prof. Icilio), 6216.
Vannuccini (Vannuccio), 95.
Van Praet, 1673.
Van Robais (A.), 389.
Van Tieghem (P.), 965.
Vapereau (G.), 3594.
Vaquette (E.), 50.
Vaquette (T.), 900, 3053, 4113.
Varax (P. de), 6484.
Varennes (G. de), 5900.
Varigny (Dr H. C. de), 3149.
Vario (C.), 1104.
Varreux (C. de), 3984.
Vasconcellos (Joaquim de), 5199.
Vasconcellos (J. Leite de), 4439.
Vasquez (V.), 5373.
Vassallo (Carlo), 6130.
Vasselier, 2177.
Vasseur (le P.), S. J., 5936.
Vast-Ricouard, 3361.
Vatel (C.), 1269.
Vattier (V.), 1606.
Vaudein (A.), 3719.
Vaudon (J.), 1802.
Vaulot (G.), 546.
Vaunois (A.), 1871.
Vautrey (Mgr), 3450.
Vaux (de), 1232, 3867.
Vayra (Pietro), 1790.

Vayreda (E.), 4232.
Vayssière, 806, 4037.
Vaz (F. F.), 1909.
Vazquez (M.), 5210.
Velarde (J.), 1583.
Velatus (L.), 284.
Vélain (C.), 6228.
Ventura (P. Gioachino), 4441.
Ventura (San.-R. Dir. Dr. Seb.), 5133.
Venel (H. de), 2403.
Veniero (L.), 1562.
Venturi (Adolfo), 2047.
Venzoni (Joh. S.), 3231.
Vera (Vincenzo), 889.
Verbeek (R. D. M.), 4224.
Verdaguer (M. J.), 1105, 2190, 4445.
Verdalle (R.), 1401.
Verdier, 3071.
Verdós (P.), 4325.
Verga (Giovanni), 1574.
Veritas (V.), 4577.
Verlaine (P.), 2792.
Vernas y Vernis (Pedro), 1999.
Verne (J.), 243, 2178, 2249, 3368, 3869.
Vernier (V.), 4565.
Véron (E.), 2505.
Véron (P.) 707.
Véron (T.), 1850, 4887.
Verteuil (L. A. de), 1659.
Very (Lieut. E. W. S. N.), 131.
Veth (P. J.) 5357.
Veuclin (E.), 405.
Veuillot (E.), 1296.
Veuillot (L.), 1223.
Veyries (A.), 4007.
Vézian, 3287.
Vial (A. A.), 982.
Vial (L. C. E.), 5031.
Viard (E.), 5025.
Vicaire (G.), 3811.
Vicens (F.), 4950.
Vickers (A.), 1243.
Victoria (la reine), 2865, 3578.
Vidal (L.), 3767.
Vidari (Ercole), 2477, 4114.
Videcoq (E.), 6475.
Vidieu (l'abbé), 3929.
Viebordt (Dr Herm.), 1005.
Viel Castel (comte H. de), 1304, 2910, 2911.
Vietti (A.), 3110.
Viéville (l'abbé J.), 6171.
Vigié, 4996.
Vignat (E.), 3501.
Vigneron (L.), 3424.
Vigneron (E.), 5633.
Vignon (C.), 3870.
Vignon (L.), 2224.
Vigny (A. de), 176.
Vigouroux (Dr H.), 998.
Vilanova y Piera (J.), 5940.
Vilanova y Pizcueta (F. de), 5575.
Villa-amil y Castro (J.), 4880.
Villard (P.), 4115.
Villars (maréchal de), 5329.
Villefranche (J. M.), 650.
Villemanne (M. de), 5066.
Villemet, 30.
Villequez (F. F.), 35.
Villicus (Prof. Frz.), 2635.
Villiers (A.), 248.
Vimont (Edouard), 5597.
Vincent (A.), 437, 5813.
Vindevogel (Dr J.), 6256.
Vinesin (B. A.), 3619.
Vingtrinier (A.), 2725, 3414.
Vinson (J.), 1071.
Violet (Dr T.), 3192.
Violle (J.), 5708.
Viollet (L.), 1696.
Vissera (Innocenzo), 4707.
Vischer (Frdr. Thdr.), 265.
Visconti (P. E.), 386.
Vismara (Antonio), 5607.
Vissac (M. de), 1804.
Vitrolles (de), 2364.
Vitu (A.), 3790.
Vivien (Dr G.), 563.
Vivien de Saint-Martin, 3402.
Vogl (Prof. Dr A. G.), 5107.
Vogt (C.), 1450.
Vogt (Prof. Dr P.), 2627.
Vogt (Prof. Dr. Thdr.), 3094.
Vogué (de), 1325, 5329.
Vogüé (E. M.), 3534.
Voigt (Sem.-Oberlehr. A.), 5396.
Voigt (Ernst), 5218.
Völkel (Nekt. Dr Otto), 2634.
Volck (Prof. Dr W.), 3007.
Volkelt (Johs.), 4137.
Volkmann (Rich.), 4595.
Volpes (Cesare), 4184.
Volpi (Ernesto), 5408.
Voltaire, 726.
Von der Goltz (C.), 2636.
Von Groddeck (A.), 5728.
Vosz (Frdr.), 5082.
Votsch (Realgymn.-Lehr. Dr.), 2851.
Voukévitch (Dr), 2000.
Vovard, 2600.
Vuillemin (E.), 5686.
Vuillemin (P.), 5743.
Vuillemin (R. P. J. B.), 4049.
Vymacal (Fr.), 2711.

Waal (E. de), 4192.
Wagner (R.), 3574, 5331.
Wagner-Groben (C.), 3603.
Wagner (Mme E.), 3362.
Wahner (Dr Frz.), 1457.
Waille (V.), 1823.
Wakefield (W.), 119.
Walch (M.), 6365.
Waldhauser (Ant.), 2745.
Wald-Zedtwitz (E. V.), 1208.
Walden (Marie), 1209.
Wallace (J.), 1647.
Waller (Jos. R., M. D.), 3709.
Wallis (G.), 4238.
Walter Scott, 2179, 6367.
Wanda, 1757.
Wapler (Rich.), 5564.
Wappler (Dr. Anton.), 4943.
Warlomont (Dr), 3739.
Warneck (D. Gust.), 4710.
Warneke (Elis.), 5289.
Warnecke (F.), 5555.
Wasmansdorff (E.), 5446.
Wasserschleben (F. V. v.), 4903.
Wazon (A.), 5789.
Watts (Henry), 80.
Wauters (J. A.), 610.
Wauters (Alphonse), 5499.
Wauwermans, 3907.
Weber, 4143.
Weber (Dr. Herm.), 4968.
Weber (Johannès), 3091.
Wecker (L. de), 5090.
Weckerlin (J. B.), 1556.
Weddigen (Fr. Dr. Heinrich. Otto), 1224, 2825.
Weeks (Jos. D.), 2653.
Weilen (Alex. von), 4616.
Weiss (Dr J. B.), 2893.
Weiss (E.), 3597.
Weisz (Bernh.), 4058.
Weitbrecht (Cd.), 178.
Wengler (Oberlandesger.-R. Fr. Alb.), 3069.
Werchratskij (J.), 4438.
Werner (Dr Karl.), 439, 5668.
Wermer, 1043.
Werner (E.), 4583.
Werner (R.), 1505.
Wernher (A. Dr.), 1023.
Wershoven (Dr. F. Oberlehr.), 164.
Wertheimer (Dr E.), 566.
Westcott (B. F.), 1844.
Westphal-Conn (Phil.), 4997.
Westwood (T.), 1958.
Wette (Herm.), 5237.
Wetzel (Pfr. Dr G.), 1968.
Wherry (Rev. E. M.), 5322.
Whyte-Melville, 1191.
Widmann (Benedikt), 5211.
Widmann (J. V.), 1210.
Wiedemann (Dr E.), 369.
Wiemann (Rekt. Dr.), 1619.
Wiesener (L.), 6451.
Wiethase (Baumftr. Heinr.), 4396.
Willams (Ingen. Prof. L. V.), 2655.
Wilde (de), 3117.
Wilbrandt (Adf.), 3372.
Wildenbruch (Ernst v.), 3269.
Wildenradt (Joh. v.), 3873.
Wilder (V.), 845.
Wilhelmi (Heinr.), 3533.
Wilisch (Feodor.), 5369.
Wilkie Collins, 1192, 1180.
Williams (T. W.), 285.
Willkomm (Prof. Mor.), 973.
Windisch (Oberlehr. K.), 5193.
Wintgens (Mr. W.), 5497.
Wiseman (C.), 1848.

Witcomb (H.), 1044.
Witkowski (G. J.), 4635.
Witt (H.), 1246.
Witt (Mme de), 428, 429, 1692, 2793.
Witte (Emil.), 71.
Wittmann (Privatdoc. Dr. W.), 5157.
Witz (A.), 2549.
Witz (P. E.), 4078.
Wodzinski (comtesse), 4566.
Woerd (H. K. van der), 4973.
Woldrich (Dr. Joh. N.), 5079.
Wolck (Prof. Wilh.), 2519.
Wolf (G.), 1745.
Wolf (H.), 1035.
Wolf (Hermann Doc. Dr), 480.
Wolff (A.), 5901.
Wolff (J.), 5348.
Wolfram v. Eschen, 181.
Wolley (C. P.), 261.
Wolters (Dr A.), 577.
Wood (Miss H.), 2181.
Wörrlein (Miss. Joh.), 5392.
Wörner (Konrekt. Dr. E.), 4594.
Weiss (Dr Th.), 4298.
Woltjer (Dr. J.), 4149.
Wraxal (Sir Walter), 817.
Wurstisen (Lehr. Chrn.), 5482.
Wurzbach (Alf. von), 5196.
Wurtz (A.), 5714.
Wyss (Friedrich von), 4852.

Yriarte (C.), 1333.
Yvaren (P.), 3259, 6356.

Zabé, 5081.
Zaborowski (S.), 2033.
Zaccone (P.), 3369.
Zacher (Reh.-Assess.), 3103.
Zaepffel (M.), 4969.
Zahn (F. L.), 5398.
Zambrini (Fr.), 5595.
Zamponi (Florido), 6469.
Zander (Wilh.), 4373.
Zanichelli (Domenico), 6188.
Zannini (A.), 4685.
Zannini (dott. G. B.), 6507.
Zap (K. V.), 2944.
Zeissl's (Prof. Dr. Herm. von), 3733.
Zeller (B.), 2271, 3957.
Zeller (J.), 3564.
Zevort (E.), 3471.
Ziegler (dott. Ernesto), 4270.
Zimmermann (Rob.), 3082.
Zimmern (Helen.), 250.
Zingerle (Ignaz.), 4977.
Zöckler (D. O.), 4689.
Zoja (Camillo), 1414.
Zonghi (A.), 5931.
Zola (E.), 249, 1607, 4567.
Zollern (Hans von), 4584.
Zorzi, 1818.
Zscokke (Prof. Herm.), 297.
Zucchi (Cipriano), 1907.
Zujovic (J. M.), 5938.
Zundel (Fr.), 1375.
Zwiedineck-Sudenhorst (H. V.), 1503.

OUVRAGES ANONYMES

Abrégé chronologique de l'histoire de la ville de Huy, depuis les temps les plus reculés jusqu'à nos jours. 3541, 4794
Académie royale de médecine de Belgique. 1487
Académie des sciences, belles-lettres et arts de Besançon. 731, 4768
Accord de la science avec le premier chapitre de la Genèse. 6
Acta pontificum romanorum inedita. 4692
Actes des saints du diocèse de Rouen. 5956
Actes du sixième congrès international des orientalistes tenu en 1883 à Leide. 5224
Additions à l'histoire de Saint-Trivier en Dombes. 4769
A dead Town. 713
Agricultural and Administrative Reform in Bengal. 780
Album der Ruinen Roms. 1315
Alice, Grand Duchess of Hesse, Princess of Great Britain and Ireland. Biographical Sketch and Letters. 5590
Almanach des spectacles. 5828
Always the Same. 710
Analecta sacra Spicilegio Solesmensi parata. 13
Annaes do observatorio do Infante D. Luiz. 6226
Annales du Bureau central météorologique de France. 3119, 6225
Annales du Bureau des longitudes. Travaux faits à l'observatoire astronomique de Montsouris (sect. nav.) et mémoires divers T. II. 3195
Annales de la Chambre des députés. 796 1275, 2912, 5456
Annales du comité flamand de France. T. XIV. 2924
Annales du musée Guimet. Tomes V et VI. 314, 2385
Annales du Musée d'histoire naturelle de Marseille. 2695
Annales de l'Observatoire de Paris. 1942, 5037
Annales du Sénat. 342, 2288, 3962, 3963
Annales de la Société d'émulation du département des Vosges. 6043
Annales de la Société linnéenne de Lyon. Année 1883. 4228
Annali storico-plemici degli apostoli Pietro et Paulo, confirmati da monumenti antichi cristiani, giudaici e pagani. 2256
Annuaire des cinq départements de la Normandie, publié par l'Association normande. 30e année. 2923
Annuaire de l'économie politique et de la statistique. 509, 5681
Annuaire de la Faculté des lettres de Lyon. 4725
Annuaire de législation étrangère, contenant le texte des principales lois votées dans les pays étrangers en 1882. 3065
Annuaire de la noblesse de France et des maisons souveraines de l'Europe. 1795
Annuaire statistique de la France. 6219
Annuario del ministero delle Finanze del regno d'Italia. 6217
Annuario IX, della Societa degli Alpinisti Tridentini. 1652
Annuario della R. Universita degli studii di Padova. 2395
Apparition (the). 709

Apuntes biográficos del Cardenal Moreno. 6126
Arbre (l') des batailles, d'Honoré Bonet. 1797
Archäolog.-epigraphische mittheilungen aus Oesterreich-Ungarn. 6108
Architecture moderne de Vienne. 144
Archiv für Anatomie und Physiologie. 1494
Archives (nouvelles) de l'art français, recueil de documents inédits, publiés par la Société de l'histoire de l'art français. 2040
Archives de Bretagne. 1288
Archives de la Chambre de commerce de Lille. T. XXVIII. 2451
Archives historiques du département de la Gironde : comptes de l'archevêché de Bordeaux. 6493
Archives historiques du Poitou. Tomes XIII et XIV. 1291, 4774
Archives des missions scientifiques et littéraires. T. X. 2839
Archives municipales de Bordeaux. T. IV : Registres de la Jurade. 3520
Archives of Maryland. Proceedings and Acts of the General Assembly of Maryland, Jan. 1637-8, to Sept. 1664. 3593
Archives parlementaires des chambres françaises de 1787 à 1860. Première série (1790). — Deuxième série (1828). 336, 1274, 2283, 2906, 3958, 4750, 6463
Armorial général ou Registres de la noblesse de France. Registre septième (supplémentaire). 3557
Armorial général ou Registres de la noblesse de France. Table générale des noms des familles qui sont citées ou dont les généalogies sont insérées dans les six registres de 1738-1768. 3558
Artisan (l') de Nazareth, modèle des ouvriers et patron de l'Église catholique. 23
Assalide de Garencière, ou le Siège d'Aiguesmortes, histoire du XVe siècle. 5866
Assemblée générale de 1883 de l'Œuvre des cercles catholiques d'ouvriers. 1918
Assemblée générale de 1884 de l'œuvre des cercles catholiques d'ouvriers. 5623
Assemblée des catholiques. 13e année. (13, 14, 15, 17 et 18 mai 1884). 5622
Assemblée générale des catholiques de la Normandie, tenue à Rouen, les 21, 22, 23, 24 et 25 novembre 1883. 5624
Assemblée générale des catholiques du Nord et du Pas-de-Calais, tenue à Lille du 13 au 16 novembre 1883. 5625
Association bretonne; Agriculture. Année 1883. Comptes rendus publiés par les soins de la direction. 4247
A toutes les femmes qui savent lire et penser. 322
Atti e memorie del risorgimento italiano riguardanti la città di Piacenza. 6509
Au pays des féeries. 2419
Aus zwei Welten. 262
Ausgaben und Abhandlungen aus dem Gebiete der romanischen Philologie. 3788
Aux jeunes gens, aux jeunes hommes, un père et un roi; 1000 ans avant Jésus-Christ : les Proverbes de Salomon, fils de David et roi d'Israël (vers). 3258
Avent (l'), ou l'Attente et la Nécessité du Rédempteur dans tous les temps. 2438
Aventures de Jacques Morel. 4482

Bauskunst des Mittelalters. 1521
Basil le Forestier. 4497
Beiträge zur Erläuterung des deutschen Rechts. 916
Beiträge zur Geschichte der Bevölkerung in Deutschland seit dem Anfange dieses Jahrhunderts. 1770
Beiträge zur geologischen Karte der Schweiz. 4218
Beiträge zur Geschichte Danzigs. 4890
Beiträge zur Kunde der indogermanischen Sprachen. 159
Belgique (la), le Rhin et la Hollande. 3421
Bericht über die deutschen Ferienculonien für arme und schwächliche Schulkinder der Stadt Prag im Jahre 1883. 4157
Bericht über Gruppe 2 der schweizerischen Landesausstellung Zürich 1883 : Baumwoll-Industrie. Baumwoll-Spinnerei, Zwirnerei, Weiss- u. Buntweberei, Bleicherei, Appretur, Färberei u. Druckerei. 5006
Bericht über Gruppe 6 der schweizerischen Landesausstellung Zürich 1883 : Bekleidung, Herren- u. Damen-Confection, Schuhe, Bonneterie, Lingerie, Schirme, Herrenhüte, Mützen, Künstnerarbeiten, Cravatten, Handschuhe u. künstl. Blumen. 5004
Bericht über Gruppe 26 der schweizerischen Landesausstellung Zürich 1883 : Landwirthschaft. 4362
Berichte über die Nationale Ausstellung 1882 in Moskau. 2685
Beschreibende Darstellung der älteren Bau- und Kunstdenkmäler des Königr. Sachsen. 146
Bible Folk-Lore : A Study in comparative Philology. 3784
Biblia sacra vulgatae editionis juxta exemplaria ex typographia apostolica vaticana Romae 1592 et 1593 inter se collata et ad normam correctionum romanarum exacta auctoritate summi pontificis Pii IX. 3585
Bibliographie arménienne (1565-1883). 2416
Bibliographie nationale, dictionnaire des écrivains belges et catalogue de leurs publications, (1830-1880). 3585
Bibliotheca juridica. 473
Bibliotheca rabbinica. 454, 4971
Bibliothek assyriologische. 1772
Bibliotéka francouská. 2896
Bleu, blanc, rouge, hier, aujourd'hui, demain. 923
Boletin de la Comisión del Mapa geológico de España. 4222
Boletin de la Real Academia de la Historia. 5521
Boletin de la Sociedad Geografica de Madrid. 5933

Bollettino della Società Géografica italiana. 2854
Bozza di una Bibliografia degli scritti stampati da Cesare Cantù. 6147
Brano di storia veneta, estratto dal codice cartaceo in foglio del secolo XV, detto la Cronaca Veneta. 5510
Brevissimi cenni topografici della provincia di Brescia. 6416
Brindilles rabelaisiennes. 2115
Buchbeck-Helldorf's Feld-Taschenbuch f. Offiziere aller Waffen der deutschen Armee zum kriegs- u. Friedengebrauch. 1036
Bullarium ordinis FF. Minorum S. P. Francisci Capucinorum seu collectio bullarum, brevium decretorum, rescriptorum etc., quæ a Sede Apostolica pro Ordine Capucino emanarunt. 3935
Bulletin de l'Académie delphinale. 3513
Bulletin annuel des finances des grandes villes. 4e année. 3013 *bis*.
Bulletin annuel des finances des grandes villes, 5e année. 4180
Bulletin de la commission historique du département du Nord. T. XVI. 3487
Bulletin hebdomadaire de statistique internationale. [Villes du sud-est de l'Europe.] 3114
Bulletin de la Société académique de Brest. 3e série. T. VIII. 3497
Bulletin de la Société d'études scientifiques et archéologiques de la ville de Draguignan. T. XIV. 3516
Bulletin de la Société historique de Compiègne. 802
Bulletin de la Société linnéenne de Normandie (3e sér., 7e volume.) 1453
Bulletin de la Société vaudoise des ingénieurs et des architectes. 1511
Bulletins et Mémoires de la Société archéologique du département d'Ille-et-Vilaine. 6022
Burina, the Foremost Country. 2862
Byron, note letterarie 6401
Capitolazione (La) di Ancona del 1831. 2941
Cartulaire de Héronval (Oise). 1719
Casa (la) di Savoja e la Monarchia italiana. Plebiscito. Ricordo Nazionale 1884. 4788
Casus conscientiæ his præsertim temporibus accommodati 6168
Catalogo della Biblioteca del Senato del Regno : appendice, 2e Miscellanea,, 4866
Catalogo da exposiçaõ agricola de Lisboa. 6245
Catalogo de la Exposición Nacional de Bellas-Artes de 1884. 4406
Catalogo della R. Galleria degli Arrazi. 2687
Catalogo dei Manuscritti posse duti dal marchese G. Campori. 2991
Catalogo do Museu Nacional de Bellas-Artes de Lisboa, seccão de pintura. 4407
Catalogo delle opere araldiche, genealogiche, biografiche e storiche manoscritte e stampate componenti l'Archivio aradico Vallardi, 6557
Catalogue de la bibliothèque du Dépôt de la guerre. 409, 6140
Catalogue de la bibliothèque japonaise de Nordenskiold. 1839
Catalogue de la bibliothèque populaire de Saint Arnoult. 1336
Catalogue de l'exposition Meissonier. 3780
Catalague of the Extensive and Valuable Library of the late Alderman William Booth, of Manchester. 1833
Catalogue de la galerie lapidaire du musée des Antiquaires de l'Ouest. 6531
Catalogue par ordre géographique des cartes, plans, vues et mémoires qui composent l'hydrographie française 1504
Catalogue de livres anciens et modernes, composant la bibliothèque de feu M. Ch. Defrémery, de l'Institut. 4046
Catalogue du Musée Guimet, 1re partie: Inde, Chine et Japon. 1776
Catalogue illustré du Salon (1884). 3216
Catalogue et Livret illustré du Salon (1884), contenant environ 500 reproductions d'après les dessins originaux des artistes. 3217
Catalogue de la bibliothèque de l'Institution nationale des Sourds-muets de Paris. 407
Catalogue de la précieuse bibliothèque de feu M. le docteur J. Court. 3002
Catalogue des livres, imprimés et manuscrits de la bibliothèque de la ville de Châteauroux. 855
Catalogue de livres rares et précieux, manuscrits et imprimés, appartenant à M. l'abbé Brasseur de Bourbourg. 408
Catalogue de la bibliothèque du général-lieutenant comte D. Mavros. 406
Catalogue of Stowe manuscripts. 1832
Catalogus bibliothecae Guyotianae instituti surdo-mutorum Groningani. 2413
Catalogus der bibliotheek van de maatschappij der Nederlandsche letterkunde te Leiden, 2e gedeelte. Drukwerken. 4865
Catalogus der biblioteek van het Zeeuwesch genootschap der Wetenschapten, 2414
Catechismus ex decreto concilii Tridentini ad parochos Pii V. pont. max. jussu editus. 882
Cenni sulle riforme del R. Collegio della Guastalla in Milano. 3095
Cenni sullo Stabilimento tipografico di S. Pozzato, pubblicati per l'Esposizione nazionale di Torino. 4372
Cæremoniale tertii ordinis S. Francisci a sacra Rituum congregatione novissime approbatum. 11
Cerimoniale del terz'ordine secolare di S. Francesco d'Assisi. 12
Châtiments épouvantables contre les profanateurs de la confession. 5627
Chemins de fer (les) stratégiques. 585
Chez les Yankees d'après nature. 5937
Chronique de Bordeaux, éphémérides des jugements de la commission militaire sous la Terreur, à Bordeaux. 349

Chroniques des Chanoines de Neuchâtel, suivies des Entreprises du Duc de Bourgogne contre les Suisses. 5986
Code manuel des réquisitions militaires 2011
Code pénal des Pays-Bas (3 mars 1881). 914
Código civil de la Repùblica Argentina 5648
Còdigo de Comercio de la Repùblica Argentina. 5663
Código penal de la capital de la nacion Argentina, seguido de la Ley de excarcelacion bajo fianza. 5655
Código de procedimientios en materia civil y comercial, de la capital de la nacion Argentina. 5649
Coleccion de escritores castellanos, T. XV 2832
Collecção de Legislaçoã Novissima do Ultramar. 4130
Collecção de leis da divida publica portugueza. 1925
Collection de documents pour servir à l'histoire des hôpitaux de Paris. 1278
Collection de mémoires relatifs à la physique. 5017
Collection d'objets d'art de M. Thiers léguée au musée du Louvre. 5200
Collection Sabouroff. Monuments de l'art grec. 600, 1060.
Collegii Salmanticensis fratrum discalceatorum B. Mariæ de Monte Carmeli primitivæ observantiæ cursus theologicus juxta miram divi Thomæ præceptoris angelici doctrinam. 4696
Collezione Fiorentina di Facsimili paleografici greci e latini, illustrata. 4878
Colonisation (la) en Algérie. 5341
Comité archéologique et historique de Noyon. T. VI. 377
Commentaria in Aristotelem græca, edita consilio et auctoritate academiæ litterarum regiæ borussicæ. Vol. XXIII. 4589
Commentationes philologæ in honorem Augusti Reifferscheidii scripserunt discipuli plentissimi. 5221
Communion (la) fréquente. 893
Compilaciòn de disposiciones penales no comprendidas en el Còdigo penal. 4102
Compte rendu de la réunion privée au Cirque d'été, sous la présidence de M. Chesnelong, sénateur. 303.
Compte rendu de la 11e session de l'Association française pour l'avancement des sciences, tenue à la Rochelle en 1882. 138
Compte rendu de la 12e session de l'Association française pour l'avancement des sciences, tenue à Rouen en 1883. 5170
Compte rendu de la sixième session du congrès des sociétés savantes savoisiennes, tenue à Albertville le 20 et le 21 août 1883. 3512
Compte rendu des travaux du congrès national des sociétés françaises de géographie. 5e session. 3108
omptes rendus et mémoires de la Société d'émulation des Côtes-du-Nord. 3498
Comte (le) de Paris. 6132
Comtesse (la) Natalia : par l'auteur de la Comtesse Mourenine. 3833
Condition civile et politique des militaires. 2669
Conférences faites à l'hôtel de ville de Châteauroux par la ligue française de l'enseignement. 1422
Conflict in Nature and Life. 488
Congrès archéologique de France, 49e session. 1783
Congrès international des médecins des colonies. Amsterdam, septembre 1883. 4277
Congrès des œuvres eucharistiques tenu à Liège du 5 au 10 juin 1883. 3612
Connaissance des temps ou des mouvements célestes, l'usage des astronomes et des navigateurs, pour l'an 1885. 5724
Conséquences (les) politiques de la mort de M. le comte de Chambord. 6466
Considérations générales sur le christianisme (IVe siècle): l'Empereur Constantin. 5983
Constitution sur la règle du tiers-ordre séculier de saint François. 1386
Constitutions (les) modernes. 36
Constitutions de la Société de Marie réparatrice). 1388
Contes arabes. Histoire des dix visirs (Bakhtiar-Nameh). 3309
Contes populaires (les) de l'Egypte ancienne. 218
Contribution à l'histoire de Tulle. 5476
Coran, (le) texte arabe. 456
Correspondance du père Ambroise avec sa pénitente. 4511
Correspondance de la famille royale et principalement de Mgr le comte de Chambord avec le comte de Bouillé. 5921
Cours des écoles de tir. 3206
Cours spécial à l'usage des sous-officiers d'artillerie, approuvé par le ministre de la guerre le 20 juillet 1881. 3744
Cruise of the Revenue Steamer *Corwin* in Alaska and the North-West Arctic Ocean in 1881. 1206

De la Résurrection à l'Ascension et du Cénacle à Rome, méditations d'après saint Bonaventure et saint Ignace. 3021
Dell' Arte de' Tintori a Venezia : opuscolo per nozze Cini-De Mori. 5205
Della massoneria ; quel che è, quel che fa, quel che vuole. 6446
De l'organisation des places fortes et de leur défense. 3205
De rebus regni Siciliæ. 2933
Denkmäler, niederdeutsche. 5216
Dernière journée de la reine Marie-Antoinette dans la prison de la tour du Temple, drame en trois actes avec des chants. 4479
De Saint-Sébastien à Bayonne, journal de

campagne d'un officier subalterne de l'armée de Wellington (1813-1814). 6305
Description de l'assiette, maison et marquisat d'Havré, rédigée en vers françoys (1606). 4797
Description des machines et procédés pour lesquels des brevets d'invention ont été pris sous le régime de la loi du 5 juillet 1884. 132, 593, 1509, 2452, 3210, 3751, 4360, 5814, 6310
Deux médailles de la Saint-Barthélemy. 4832
Diccionario bibliographico portuguez. 2418
Dictionnaire des dictionnaires, encyclopédie universelle des lettres, des sciences et des arts. 6559
Dictionnaire encyclopédique des sciences médicales. 547, 1471, 1967
Dictionnaire des sciences anthropologiques: anatomie, craniologie, archéologie préhistorique, ethnographie(mœurs lois, arts, industrie), démographie, langues, religions. 3679
Dictionnaire universel illustré de la géographie et des voyages. 2425
Dictionnaire universel illustré de la Vie française contemporaine. 2394
Die literatur aus dem Gesammt-Gebiete Bau und Ingenieurwesens (1877-1882). 5164
Dietterlin (Wendel). 145
Die Wunder. 1527
Directorium pastorale ad studium summe theologicæ S. Thomæ Aquinatis. 5612
Discours véritable de la prinse et reddition de la ville d'Eu, publié par Henri Stein. 1716
Dispozione scenica per l'opéra «Simon Boccanegra» di G. Verdi. 2054
Disputationes, physiologico-theologicæ de humanæ generationis œconomio, de embryologia sacra, de abortu medicali et de embryotomia. 6461
Dissertations littéraires et historiques, notes et développements. 3651
Dizionario dei comuni del Regno d'Italia 6410
Documenti inediti sulla Casa di Savoia. 4787
Documenti Sforzeschi, provenienti dalla raccolta Morbio. 2934
Doutes amoureux, ou Cas de conscience et points de droit avec leurs solutions, à l'usage des confesseurs et des magistrats. 2122
Draytons (the) and the Davenants. 714

Ecole de gymnastique pour l'instruction militaire préparatoire de la jeunesse suisse. 2867
Ecole (l') normale (1810-1883). 3483
Eglise (l') et la Société moderne, en réponse à M. l'abbé Bougaud, et à M. l'abbé Bernard. 3464
Elenco dei documenti relativi alla storia del Risorgimento italiano riguardanti la provincia di Ancona. 6070
Eloquence (l') académique; choix de discours prononcés en séances de l'Académie française. 6334
Eloquence de la Chaire et de la Tribune françaises. 2069
Encyclopédie chimique. 77, 517, 1940
Encyclopédie internationale de chirurgie. 2426
Enfant (l') de trente-six pères, récits, contes et nouvelles. 3324
Enquête sur le crédit agricole. 5746
Entwurf e Gesetzes betr. die Kommanditgesellschaften auf Aktien u. die Aktiengesellschaften, nebst Bedrüng. u. Anlagen. 53
Epigraphie du département du Pas-de-Calais. 6534
Epîtres et évangiles des dimanches et des principales fêtes de l'année (rit romain). 4062
Erinnerungen eines deutschen officiers. 819
Erster Nachtrag zum Katalog der deutschen Leihbibliothek von Gubrynowicz et Schmidt. 1836
Erzeugnisse der Silber-Schmiede-Kunst. 151
España, sus monumentos y artes, su naturaleza e' historia. 2967
Esposizione generale italiana in Torino 1884. Divisione 1ª Belle Arti — Arte contemporanea — Catalogo Ufficiale. 3218
Esposizione generale italiana in Torino 1884. — Catalogo Ufficiale della sezione Storia dell'Arte. Guida illustrata al Castello Feudale del secolo XV. 5203
Esposizione generale italiana in Torino 1884. Arte contemporanea. Elenco dei prezzi. 4397
Esposizione generale italiana in Torino 1884; divis. VI, sezione XX, classe II. Catalogo ufficiale della mostra del Ministero della Marina. 4356
Etat présent de la noblesse française, contenant le Dictionnaire de la noblesse contemporaine et l'Armorial général de France, d'après les manuscrits de Ch. d'Hozier. 4835
Ethnographie des peuples étrangers à la Chine. 1935
Etude sur l'amélioration du bétail. 1452
Etude sur la basse Navarre. 1236
Etudes spirites, dictées reçues dans un groupe bisontin. 3038
Evangile de l'enfance. 2444, 3022
Evangeliorum (Quattuor), Versionis palæoslovenicæ codex Marianus glagoliticus. 873
Exil en Beaujolais de Lamoignon, Camus de Foncarré et l'abbé de Marzac. 1287
Exposé de la religion dédié spécialement aux hommes du monde. 887

Feldzüge des Prinzen Eugen von Savoyen. 1746
Félibres (les). 172
Firdusii liber regum qui inscribitur Schahname. 1674
Flora von Deutschland mit auf Oester-

reich-Ungarn und die Schweiz ausgedehnten Grenzen. 4233
Forze (le) militari d'Italia. 6300
France (la) à Frohsdorf. 795
France (la) est-elle prête. 1263
France par rapport à l'Allemagne (La) étude de géographie militaire. 2638
Franc-Maçonnerie (la) d'après les francs-maçons. 3458
Franco-Germann War (1870-71). 1709
Frankreichs Kriegsbereitschaft. 126
French (the) in Indo-China, With a narrative of Garnier's explorations in Cochin-China, Annam, and Tonquin. 2226
Für den Staatssocialismus. 4163
Geheimnisse der Freimaurerei. 5e édition. 4923
Général de brigade (le) Th. Ridouël (1806-1822). 396
Gesetzbuch, das Allgemeine bürgerliche, sammt allen Nachtragsverordnungen. 917
Gewerbliche Bildungswesen (das) in Œsterreich, Würtemberg, Frankreich und der Schweiz. 1441
Gids en Reisboek voor de stad en de provincie Utrecht. 4663
Giurisprudenza (la) della Corte dei Conti del Regno d'Italia. 2485
Grandeur et décadence d'une société financière. 2453
Graves peligros de la epoca actual, y medios de evitarlos, por los prelados de la provincia eclesiastica de Burgos. 5990
Grazie ottenute per l'intercessione della Madonna di Caravaggio. 4912
Guida generale del commercio e industria d'Italia e Littorale dell' Austria. 2450
Guide pour Heidelberg et ses environs. 4664
Guides belges. Bruges et ses environs. 5367
Guidonis epistola Michaeli monacho de ignoto cantu directa. 1065

Handbuch, kurzgefasstes exegetisches zum Alten Testament. 1367
Hänsische Geschichtsblätter. 4732
Héritage (l') de Jacques Farruel. 4546
Histoire de l'abbaye royale de Jumièges. 6027
Histoire générale de Paris. 800
Histoire du quai Saint-Clair en la ville de Lyon. 807
Histoire des quatre fils Aymon, très nobles et très vaillants chevaliers. 1104
Histoire du père La Chaize, jésuite et confesseur du roi Louis XV. 2771
Histoires débraillées ; par l'auteur de Pommes d'Eve. 3849
Historiæ hungaricæ fontes domestici, Scriptores. 5494
Historiæ patriæ Monumenta, edita jussu Regis Caroli Alberti, vol. XV. Comitorum pars altera. 4786
Historical Charters and Constitional Documents of the City of London. 1737
Historical manuscripts Commission. 1831. 5500
Historique du 20e bataillon de chasseurs à pied (1854-1884). Mexique, Saint-Privat, Servigny, Bapaume, Saint-Quentin. 5170
Historique des études faites à Calais sur les canons rayés de campagne. 3014
History of the Reign of George III. 1739
Huitième bataillon (le) de chasseurs à pied. 1577
Holy Bible (the). 671
Il y a cent ans. 2276
Indicazione sommaria dei quadri ed opere d'arte della R. Pinacoteca di Torino. 5681
Infanteria (la) española. 567
Institutionum græca paraphrasis Theophilo antecessori vulgo tributa. 6394
Instruction (l') civique à l'école laïque des Sans-Dieu. 536
Instructions nautiques sur les mers de la Chine. 130
Instructions nautiques sur les côtes ouest de Norwège. 1860
Intereses de España en Marruecos. 1730
Inventaire-sommaire des archives communales de la ville de Boulogne-sur-Mer. 2439
Inventaire-sommaire des archives communales de la ville de Dijon. 2436
Inventaire des archives communales de la ville de Dinant (Belgique). 2998
Inventaire des archives de la ville de Poitiers. 2411
Inventaire-sommaire des archives du département de l'Allier. 658
Inventaire-sommaire des archives départementales d'Eure-et-Loir. 2468
Inventaire-sommaire des archives départementales de la Loire-Inférieure. 6036
Inventaire-sommaire des archives départementales de la Vienne. 2995
Inventaire-sommaire des archives hospitalières de la ville de Condom. 1338
Itinerario de Hendaya à Paris, por Bayona, Burdeos, Angulema, Tours y Orleans. 5378
Jour (le) de la première communion. 452
Journal officiel de la Convention nationale. 1746
Journal du voyage du roy en Flandre. 1701
Joyeux histoires (les) de nos pères. Tomes II et III. 2140, 2141
Katalog der Bibliotek des k. k. österreichischen Museums fur Kunst und Industrie. 6144
Katalog der hessischen Landesausstellung kunstgewerblicher Alterthümer im Orangerieschlosse zu Kassel. 4139
Lanturelu, pièces inédites contenant la relation d'une sédition arrivée à Dijon le 28 février 1630. 6443
Lecture (la) en famille (morale, éducation, histoire, sciences, littérature, beaux-arts, voyages, poésie, nouvelles et variétés, comédies). 1443

Legenda, seu vita et miracula S. Antonii de Padua. 2875
Lei de 4 de junho de 1883 sobre marcas de fabricas ou de commercio e regulamento para execuçao da mesma carta de lei. 1931
Leone XIII e la storia. 2902, 5438
Lettere inedite. 2844
Lettres du cardinal de Mazarin, pendant son ministère. T. III, (1648 à 1650). 1700
Lettres de la marquise de Coigny. 5330
Lettres de Lionello de Suriano, avec le Sénat de Venise, de 1616 à 1620 sur la Hollande. 3529
Lettres inédites d'Alexis Piron à l'abbé Dumay. 1628
Lexikon, (ausführliches) der griechischen und römischen Mythologie. 5421
Ley de immigracion y colonizacion de la Republica Argentina. 1935
Liane, histoire d'une femme (Vers). 1094
Liber Sadicus. Justine, ou les Malheurs de la vertu. 3339
Lieutenant général (le) baron E. Hulot (1774-1850). 3570
Life of Major-Gen. sir Henry M. Durand of the Royal Engineers. 398
Light in the darkness. 2914
Lijst der boekwerken geregistreerd op het department van justitie volgens tot regeling van het auteursrecht. 1835
Livre des condamnés à mort par les tribunaux de Nîmes (1791-1884). 6193
Livre illustré (le) des patiences. 1365
Livret de famille et causeries du grand-père. 6547
Livret illustré du musée du Luxembourg, 1re édition. 4101
Loi municipale du 5 avril 1884, suivie de la circulaire adressée aux préfets par le ministre de l'intérieur. 3056
Loi (la) sur l'organisation de l'enseignement primaire. 4141
Lois fédérales et traités conclus entre la Confédération suisse et les divers états concernant l'extradition des malfaiteurs. 4106
Lumen in cœlo. 328
Luther. Linder und Sprüche. 1668
Lycées et collèges de jeunes filles, documents, rapports et discours à la Chambre des députés et au Sénat, décrets, arrêtés ; circulaires, etc., relatifs à la loi sur l'enseignement secondaire des jeunes filles. 3646

Machines (les) rotatives, leurs organes, leur fonctionnement. 5155
Madame Delphine, traduction de Bentzon. 2151
Magualia, ou Dieu, l'homme et la religion. 6169
Manifestation en l'honneur de M. le professeur Th. Schwann. 1817
Manuale delle leggi, ordinanze e regolamenti delle scuole popolari generali e civiche vigenti nei regni e paesi rappresentati al consiglio dell' impero. 915
Manuel de l'infirmière-ambulancière d'après les leçons et conférences de MM. les docteurs Assaky, Berne, Bouloumié, Boussi, Brazier, etc. 3176
Manuel d'instruction religieuse. 1419
Manuel périodique des compagnies d'assurances. 75
Manuel de retorica sagrada para uso de los jovenes ecclesiasticos. 627
Manuel théorique et pratique d'horticulture, par Un jardinier. 3136
Manuel du tiers ordre de Saint-François. 1387
Manuel à l'usage des congrégations de la Sainte-Vierge. 896
Mapas para servir de estudio de la frontera entre Venezuela y Colombia. 5363
Marie, notre gloire et notre espérance, ou paraphrase des Litanies de la Très-Sainte-Vierge. 3604
Martyrs et Poètes, souvenirs du séminaire des Missions étrangères. 3441
Materialien zur Kenntniss des evangelisch-lutherischen Landvolksschulwesens in Livland. Veröffentlicht v. dem livländ. Landraths-Collegium. 4922 *bis*.
Mazarinades normandes. Plaintes et réflexions politiques sur la harangue de Mgr l'archevesque de Rouen contre le parlement de Paris, en faveur du cardinal Mazarin (1652). 6007
Mélanges biologiques, tirés du bulletin de l'Académie impériale des sciences de Saint-Pétersbourg. Tome XI. 3146
Mélanges physiques et chimiques tirés du bulletin de l'Académie impériale des sciences de Saint-Pétersbourg. 598
Mémoires de l'Académie impériale des sciences de Saint-Pétersbourg. 7e série. T. XXXI. 1458
Mémoires de l'Académie de médecine. 580, 5074
Mémoires de l'Académie des sciences, des lettres et des arts d'Amiens. 6030
Mémoires de l'Académie nationale des sciences, arts et belles-lettres de Caen. 3495
Mémoires de l'Académie des sciences. lettres et arts d'Arras. 6480
Mémoires de l'Académie des sciences, belles-lettres et arts de Clermont-Ferrand. T. XXIV. 3514
Mémoires de l'Académie des sciences, belles-lettres et arts de Lyon. Classe des lettres. 5474
Mémoires de l'Académie des sciences, belles-lettres et arts de Lyon. Classe des sciences. 5172
Mémoires de l'Académie de Nîmes. 3518
Mémoires de l'Académie de Stanislas. 6042
Mémoires de l'Académie des sciences, inscriptions et belles-lettres de Toulouse. 3991, 6489
Mémoires de l'Académie de Vaucluse. 281
Mémoires de Bonbonnoux, chef camisard et pasteur du désert. 6008
Mémoires et Comptes rendus de la So-

ciété des sciences médicales de Lyon. 5075
Mémoires du comte Horace de Viel-Castel, sur le règne de Napoléon III. 337
Mémoires couronnés et autres mémoires, publiés par l'Académie royale des sciences, des lettres et des beaux-arts de Belgique. 4782
Mémoires et documents publiés par l'Académie salésienne. 6048
Mémoires et Documents publiés par la Société archéologique de Rambouillet. 6982
Mémoires et documents publiés par la Société d'histoire de la Suisse romande. 5483
Mémoires de l'Institut national de France; Académie des inscriptions et belles-lettres. 280, 6075, 6815
Mémoires présentés par divers savants à l'Académie des sciences de l'Institut de France et imprimés par son ordre. 139, 5821
Mémoires présentés par divers savants à l'Académie des inscriptions et belles-lettres de l'Institut de France. 1re série : Sujets divers d'érudition. T. IX. 3548
Mémoires publiés par la Société des antiquaires de la Morinie. 4043
Mémoires de la Société académique de Maine-et-Loire (Sciences). T. XXXVIII. 5171
Mémoires de la Société académique d'archéologie, sciences et arts du département de l'Oise. 5971
Mémoires de la Société académique des sciences, arts, belles-lettres, agriculture et industrie de Saint-Quentin. 5468
Mémoires de la Société d'agriculture sciences et arts du département de la Marne. 6034
Mémoires de la Société des antiquaires du Centre. 2381, 5545
Mémoires de la Société des antiquaires de l'Ouest. 2919
Mémoires de la Société archéologique et historique des Côtes-du-Nord. 6020
Mémoires de la Société d'archéologie lorraine et du Musée historique lorrain. 3504
Mémoires de la Société archéologique et historique de l'Orléanais. 4759
Mémoires de la Société archéologique de Touraine. 828, 829
Mémoires de la Société éduenne. 5471
Mémoires de la Société d'émulation de Cambrai. T. XXXIX. 3489
Mémoires de la Société d'émulation du Doubs. 3507
Mémoires de la Société d'émulation du Jura. 6045
Mémoires de la Société d'émulation de Montbéliard. 6044, 6483
Mémoires de la Société de l'histoire de Paris et de l'Ile-de-France. 3979
Mémoires de la Société historique et archéologique de Langres. T. III. 2925
Mémoires de la Société historique et archéologique de l'arrondissement de Pontoise et du Vexin. 816, 3978
Mémoires de la Société historique, littéraire, artistique et scientifique du Cher. 6061
Mémoires de la Société des lettres, sciences et arts de Bar-le-Duc. 6041
Mémoires de la Société de médecine de Nancy. 2005
Mémoires de la Société de médecine de Strasbourg. T. XX. 1024
Mémoires de la Société nationale des antiquaires de France. 827, 6523
Mémoires de la Société de statistique, sciences, lettres et arts du département des Deux-Sèvres. 6060
Memoria sobre el canal de riego derivado del rio Genil, en Ecija y Palma, del rio. 2648
Mémorial de la ville de Liège, continuation du recueil de Loyens (1720-1830). 3542
Men of the Time 1851
Mendigor-Icareder 1173
Midrasch Wajikra Rabba, der, d. i. die haggadische Auslegung d. 3. Buches Mose. 899
Ministero d'Agricoltura, Industria e Commercio. Catalogo speciale degli oggetti presentati dalle Scuole industriali sussidiate e dipendenti da esso Ministero alla Esposizione di Torino. 5003
Ministero delle Finanze, Movimento commerciale del regno d'Italia nell' anno 1883. 5693
Ministero delle Finanze. Movimento della Navigazione nei porti del Regno d'Italia nell' anno 1883. 5694
Ministero della Guerra. Catalogo della sua Biblioteca (1 luglio 1884). 6141
Ministero della Pubblica Istruzione. Catalogo generale dei Musei d'antichità e degli oggetti d'arte raccolti nelle gallerie e nelle biblioteche del Regno. 4408
Miscellanea Dantesca. 6396
Mission scientifique du cap Horn (1882-1883). 2671
Mittheilungen aus der zoologischen station zu Neapel, zugleich e Reperto rium f. Mittelmeerkunde. 1051
Mittheilungen mineralogische und petrographische. 1050
Moissons littéraires de la province. 2208
Monaco, Europas' Lucifer. 2236
Monsieur le comte de Paris. 1675
Monument (le) d'Alexandre Dumas, œuvre de Gustave Doré. 2840
Monumenta Germaniæ historica. 1298
Monumenta tachygraphica. 1068
Münzsammlung der Wichtigsten. 1321
Muse (la) savoisienne au XVIIe siècle. 5845
Musée (le) pédagogique ; son origine, son organisation, son objet, d'après les documents officiels. 4144

Nécrologie. Sœur Marie-Antoinette Vergnol, religieuse de la Visitation au Puy. 4706
Négations politiques, sociales et reli-

gieuses, lettres à la nièce d'un cardinal. 375
New Testament (the) in the colloquial of the Hakka dialect. 2431
Nomination et traitement des instituteurs à l'étranger. 1417
Northamptonshire Notes and Queries. 2237
Notice biographique sur Mgr Pierre-Henri Lamazou, évêque de Limoges. 2267
Notice sur le R. P. Dom François Le Bannier. 764
Notice biographique sur Mgr Thierry-Obré. 765
Notice historique sur la maison de Touchet, de Normandie et d'Angleterre. 1793
Notice historique sur la Société philanthropique française du Rio de la Plata. 2369
Notice sur la transportation à la Guyane française et à la Nouvelle-Calédonie pour les années 1880-1881. 5685
Notice sur les cloches de l'ancien doyenné de Blérancourt, qui comptait dix-sept paroisses. 6100
Notice sur le port de Rouen. 6307
Notices historiques sur la cavalerie de la garde civile de Bruxelles. 6302
Notice et documents publiés pour la Société de l'histoire de France à l'occasion du cinquantième anniversaire de sa fondation. 4727
Notices et extraits des manuscrits de la Bibliothèque nationale. 1334, 4042
Notions élémentaires sur l'histoire de la langue française ; Notions d'étymologie d'après MM. Brachet, Littré, etc. 5318
Notizie e iscrizioni della chiesa di santa Maria degli Angeli in Monza. 6533
Nouveau dictionnaire encyclopédique universel illustré, répertoire des connaissances humaines. 4886
Nouveau recueil général des traités et autres actes relatifs aux rapports de droit international. 4128
Nouvelles archives du Muséum d'histoire naturelle. 3682
Novelle portoghesi. (Da una recente pubblicazione di Theophilo Braga). 4576
Nozioni e precetti utili in vista di una possibile invasione cholerica. 6289

Octavarium romanum sive octavæ festorum. 434
Œsterreiche Gesetze. 54
Office de l'Immaculée-Conception de la Vierge et de saint Louis de Gonzague. 876
Office de la sainte Vierge. 877
Officium parvum B. Mariæ Virginis et officium defunctorum ad usum s. ordinis cisterciencis. 10
Officium S. S. Cordis Jesu. 878
Old Testament Commentary for Englisch Readers. 1
Oliphant Hester. 715
Operaio (l') militare ; dramma in 5 atti. 1128
Origines historiques de la famille Du Chastel, dite de Blangerval, et des sires de Villers-en-Artois. 4014

Palæontographica. 87
Palingénésie de l'esprit et de la matière. 486
Panégyrique de l'école des femmes. 1219
Papyrum Berolinensem. 1774
Paris et ses quartiers, chansons, par les membres du Caveau. 173
Parodia Ugo Foscolo in 4 atti. 4483
M. Pasteur, histoire d'un savant, par un ignorant. 1814
Pellegrinaggio italiano (il) in Francia nel luglio 1883. 2335
Pennons généalogiques des princes de la maison de Bourbon. 835
Perce-neige, nouvelles du Nord. 240
Pérégrinations d'un Alpiniste. 741
Petit cours de géographie moderne à l'usage des écoles d'Alsace-Lorraine. 5927
Petit neveu (le) de Grécourt. 175
Petites comédies rares et curieuses du XVIIe siècle. 6363
Phares des côtes des Iles-Britanniques. 5811
Plafond-u. Wanddecorationen. 1063
Plaidoirie de Me Jules Favre pour les héritiers de feu Charles-Guillaume Naundorff, décédé en Hollande. 5452
Plan and guide, the newest, of Vienna and environs. 283
Plan et guide nouveau, de l'étranger à Vienne et dans ses environs. 284
Plumes d'or (les), recueil de littérature contemporaine. 2091
Poissons (les), chansons par les membres du Caveau. 6351
Pommes d'Eve, douze contes en chemise, par une jolie fille. 2785
Ports militaires de la France. T. V. 590
Portugal (le) et la France au Congo. 3467
Précis analytique des travaux de l'Académie des sciences, belles-lettres et arts de Rouen pendant l'année 1882-83. 3492
Premier registre (le) de Philippe-Auguste. 1327
Primo secolo (il) della R. Accad. delle Scienze di Torino (1783-1883) : notizie storiche e bibliografiche. 4869
Projecto de Código de procedimientos en materia criminal para la provincia de Entre Rios. 2480
Progetto di Regolamento per la Biblioteca Comunale, per l'Archivio storico e per il Museo di Mantova. 6142
Province d'Oran ; Douairs et Zémalas. 1642

Quellen für schweizer geschichte. 6497
Qu'est-ce que la démocratie ? c'est la désorganisation sociale. 3653
Question du Grand-Gallion et la ville de Montpellier. 6053

Raccolta di leggi ed ordinanze della monarchia austriaca. 3632
Rapport sur l'Ecole pratique des hautes études (1882-1883). 4145
Rapports préliminaires à l'Académie des sciences sur le passage de Vénus. 1946
Recueil de l'Académie des jeux floraux. 3800

Recueil de documents de famille se rapportant à la mort du comte Edouard de Monti de Rezé. 4016
Recueil des historiens des croisades. Historiens orientaux. T. III (texte et traduction). 3947
Recueil (nouveau) général de traités et autres actes relatifs aux rapports de droit international. 1300
Recueil de jurisprudence des chemins de fer. 6198
Recueil des traités et conventions conclus par le royaume des Pays-Bas avec les puissances étrangères depuis 1813 jusqu'à nos jours. 5495
Recueil des travaux de la Société d'agriculture, sciences et arts d'Agen. 2e série. T. VIII. 3519
Réforme des tarifs de chemins de fer. 3212
Regesta diplomatica historiæ Danicæ. Cura societatis regiæ scientiarum Danicæ. Series secunda (1419-1447). 3995
Règle du tiers ordre séculier de Saint-François, confirmée et modifiée par Léon XIII. 5621
Règlement pour les signaux pour les chemins de fer impériaux d'Alsace et de Lorraine. 1513
Règlements généraux de la maçonnerie écossaise pour la France et ses dépendances (suprême conseil de France, rite écossais ancien accepté). 4717
Reichstagsakten, deutsche. 1743
Relatorios do governador da provincia de Macau e Timor relativos ao anno de 1880. 2253
Relazione sugli archivii di stato italiani (1874-1884). 1834
Relazione (Diciottesma) sul servizio postale in Italia. 2661
Relazione statistica sul telegrafi del regno d'Italio, nell' anno 1882. 2662
Répertoire alphabétique des mémoires dans les vingt premiers volumes des publications de la Société historique et archéologique du duché de Limbourg. 3586
Répertoire des familles vaudoises de l'an 1000 à l'an 1800. 1800
Répertoire méthodique de la législation de la navigation et des routes (janvier 1848-janvier 1882). 3064
Repertorium annuum literaturæ botanicæ. Tomes VII et VIII. 1456, 3689
Repertorium van de Nederlandsche jurisprudentie en rechtslitteratuur, 1883. 3584
Report of the Final Examination at the Staff college, held in December 1883. 1424
Report on the Scientific Results of the Voyage of H. M. S. Challenger during the Years 1873-76. 5395
Res gestæ divi Augusti. 1069
Resoconto sanitario dell' ospitale civico di Trieste par l'anno 1882. 4339
Résumé des dispositions législatives et administratives concernant les sous-officiers rengagés et commissionnés. 2013
Résumé de l'historique du 62e régiment d'infanterie. 2014
Revue générale de l'art militaire. 584
Revue générale de physiologie. 528
Revues scientifiques publiées par le journal *la République française* sous la direction de M. Paul Bert, député, professeur à la Faculté des sciences. 6e année. 5629
Rheinisches museum, fur Philologie. 1075
Romans grecs (Daphnis et Chloé — Théogène et Chariclée). 2166
Rotuli Scaccarii Regum Scotorum. 1738

Sacrosanti et œcumenici concilii Tridentini canonos et decreta. 435
Saint Eutrope, premier évêque de Saintes, son culte à Castanet-le-Haut. 3412
Saint Gohard, vénéré dans l'église d'Arnèke au diocèse de Cambrai. 3965
Sainte Bible. Texte de la Vulgate. Livres des Lois. 3003
Salon de 1884, ouvrage illustré contenant une étude critique sur le salon. 3777
Salon de Paris illustré, 1884. Orné de 130 photogravures tirées en noir et en couleur. 3778
Sammlung franzosischer Neudrucke. 1565
Sammlung der f. österreichischen Universitäten. 69
Santa Giovanna di Valois, e l'ordine dell' Annunziata. 5966
Sbirka spisův dramatickych. Sv. XV. Schillerova Panna Orleanská. Romantická trageodie y patern dějstvi. 5240
Sénégal et Niger. La France dans l'Afrique occidentale (1879-1883); texte et atlas. 4653
Sermons pour le Carême, l'Avent, l'adoration du Très Saint-Sacrement et les principales fêtes de l'année. 2451
Setti i Colli, la villa Adriana e Apolledoro in Roma. 2231
Siège de Valenciennes en 1793, récit contemporain. 3488
Simple histoire. 2788
Situation financière des communes de France et de l'Algérie. 511, 5691
Societa geografica italiana; terzo congresso internazionale tenuto a Venezia. 6409
Société d'aquarellistes français. 607, 2043, 2681
Soldat (Le) fidèle à ses devoirs. 1363
Souvenir d'Amsterdam et de l'exposition, 1883. 5195
Souvenir du Saint-Gothard. 288
Souvenirs de la Flandre wallonne. 5975, 6022
Souvenirs du troisième centenaire de la mort de sainte Thérèse, célébrée en 1882. 1252
Strassburger Abhandlungen zur Philosophie. Eduard Zeller zu seinem 70. Geburtstage. 5667
Statistica della emigrazione italiana nel 1882. 1934

Statistiche Mittheilungen, uber Elsass-Lothringen. 76
Statistique de la Belgique. Population. Recensement général (31 décembre 1880). 3115
Statistique de la France. T. X. 516
Statistique de l'industrie minérale et des appareils à vapeur en France et en Algérie pour l'année 1882. 2545
Statuto di Carpi dell' anno 1353. 6501
Studenten-Almanák, Utrestche, voor het schrikkeljaar 1884. 1905
Studio critico sulla protezione del lavoro delle donne o dei fanciulli nelle manifatture. 4991
Study a of the Prologue and Epilogue in English literature, from Shakespeare to Dryden. 1626
Successo (Il) de l'armata de Solimano Ottomano nell' impresa dell' isola di Malta. 6449
Supreme Court of Wisconsin. 2499
Synodus diœcesana Fidentina. 881

Tables générales des Bulletins de la Société industrielle de Rouen. 596
Tablettes bibliographiques. 2980
Tattica navale. 129
Testamento di Jacopo Sansovino, architetto del secolo XVI. 6326
Testamentum novum, Græce et Latine. 872
Texas (Il) terreni e bestiami. 5939
Tirailleurs algériens (Les) dans le Sahara, récits faits par trois survivants de la mission Flatters. 3748
Tour (La) de Lough Erne, nouvelle irlandaise. 4569
Traités d'établissement conclus entre la Confédération suisse et les divers Etats. 4785
Transactions of the Chemical Society of London. Vol. XVI. 5023
Tratado de telegraphia de signaes, para uso do exercito. 2028
Travaux de l'Académie nationale de Reims. 476
Travaux de l'association des sociétés suisses de géographie dans sa deuxième session à Genève. 4647
Travaux et Mémoires du Bureau international des poids et mesures, publiés sous l'autorité du comité international. 400

Un lavoro sul letto del Piave nel 1314. 2330
Une question de propriété artistique. La Vérité sur le palais de Longchamps. 3781
United states Geological survey and annuel Report. 2555
United states Geological survey, J. W. Powel, Director. 2559
United Geological and Geographical survey of the Territories. 2560
United Geological survey, J. W. Powel, Director. 2561
United Geological Survey Bulletin. 2562
United Geological and Geographical Survey. 2563
United states Commissions of fish and fisheries. 5046
United States Department of the Intérior. 2588
Us et coutumes de la ville d'Amiens. 1717

Vade-mecum vinicole. La Vigne et le Vin 1961
Verlagen omtrent's Rijks ondé archieven 2994
Verzeichniss der Post und der Telegraphenanstaltein im Deutschen Reiche. 3762
Victimes (Les) du 2 décembre 1851. 1272
Vie du bienheureux Thomas Hélye, de Biville. 5970
Vie de deux religieuses du monastère de la Visitation de Pont-à-Mousson au XVIIe siècle. 303
Vie de la vénérable mère Barat, fondatrice et supérieure générale de la Société du Sacré-Cœur de Jésus. 6440
Vie de M. Du Guay-Trouin, écrite de sa main. 3568
Vie et miracles de saint J. F. Régis. 3931
Volks-Almanak voor Nederlandsche katholinken in onzes Heeren schrikkeljaar 1884. 5420
Vorlagen fur keramische Arbeiten, vorwiegend nach Entwürfen der hervorragendsten Meister der Neuzeit, insbesondere v. Brausewetter, Dollischek, Copeland and Sons. 5189

Wahre berehrer, des heiligsten Herzens Jesu vor dem Altare d. göttlichen Meisters. 4065
Wohnungs-Einrichtungen aus der Elektrischen Austellung zu Wien im Jahre 1883. 4382

Zierstäcke des alteren deutschen, franzosichen und italienischen kunstgewerbes zumeist aus dem 16 Jahrh. 150
Zoppino (Le), dialogue de la vie et généalogie de toutes les courtisanes de Rome (XVIe siècle). 2182

TABLE DES RECUEILS PÉRIODIQUES

PÉRIODIQUES FRANÇAIS

Analecta juris pontificii, 24, 57, 151, 184, 220.
Annales de la société du Gatinais, 151, 247.
Annales de philosophie chrétienne, 24, 57. 87, 120, 151, 184, 220, 247, 386.
Annales de Provence, 87, 120, 151, 184, 220, 321, 386.
L'Art, 248.
Association catholique, 24, 120, 151, 184, 220, 321, 386.
Astronomie, 151, 220, 386.

Bibliothèque de l'École des chartes, 322.
Bulletin de la réunion des officiers, 24.
Bulletin de la société de géographie, 24, 320, 386.
Bulletin de la société de législation comparée, 24, 87, 151, 184, 322.
Bulletin de la société de l'histoire du protestantisme français, 24, 57, 87, 120, 151, 185, 220, 322, 386.
Bulletin de l'Athénée oriental, 25.
Bulletin d'histoire ecclésiastique, 25, 220, 322.
Bulletin de législation comparée, 151, 220, 322.
Bulletin du bibliophile, 25, 58, 87, 152, 322. 386.
Bulletin épigraphique de la Gaule, 248, 322, 386.
Bulletin maçonnique, 25.
Bulletin monumental, 25, 87, 151, 220, 322, 387.
Bulletin trimestriel des antiquités africaines, 25, 185, 220.
Bulletin d'histoire ecclésiastique de Valence, 87, 151, 322.
Bulletin de la société de géographie de Constantine, 151.
Bulletin de la société de la Saintonge et Aunis, 322.

Cabinet historique, 25, 185.
Chaine d'union, 25, 58, 221, 248, 322, 387.
Comptes rendus de l'académie des inscriptions et belles-lettres, 25, 152, 248, 322.
Comptes rendus des séances de l'académie des sciences, 25, 58, 185, 248.
Comptes rendus de l'académie des sciences morales et politiques, 25, 58, 120, 185, 221, 248, 323, 387.
Contemporain, 25, 58, 87, 120, 152, 185. } La Controverse et le Contemporain, 321, 387.
Controverse, 25, 58, 87, 120, 152, 185, 221. }
Correspondant, 25, 58, 87, 120, 152, 185, 221, 248, 323, 387.
Cosmos-les-mondes, 26, 87, 120, 152, 221, 248, 323.

Économiste français, 26, 88, 152, 249, 323.
Exploration, 26, 58, 88, 121, 154, 188, 221, 249, 324.

France judiciaire, 26, 88, 121, 154, 186, 221, 249, 324.
Franc-maçonnerie, 121, 154, 186, 221, 324, 387.

Gazette anecdotique, 26.
Gazette des beaux-arts, 26, 58, 88, 121, 153, 186, 222, 249, 324, 387.
Gazette archéologique, 121, 154, 186, 222, 324, 387.

Journal asiatique, 88.
Journal des économistes, 26, 58, 88, 121, 153, 186, 222, 325, 387.
Journal des savants, 27, 59, 88, 121, 153, 186, 222, 325, 387.
Journal des sciences militaires, 27, 88, 121, 153, 186, 387.

Le livre, 27, 59, 88, 121, 153, 186, 222, 249, 325, 387.

Matériaux pour servir a l'histoire primitive de l'homme, 27, 121, 154, 186, 222, 325, 388.
Mélusine, 186, 249, 325.

Missions catholiques, 27, 89, 121, 154, 186, 222, 325, 388.
Monde maçonnique. 27, 89, 222, 249, 325, 388.
Monde poétique, 325.

Nouvelle revue, 388.
Nouvelle revue historique du droit français et étranger, 27, 121, 154, 222, 325, 388.

Picardie (la), 154. 326.

Réforme sociale, 27, 59, 89, 122, 186, 222, 249, 326, 388.
Revue bourbonnaise, 154, 326.
Revue archéologique, 27, 89, 222, 326, 388.
Revue britannique, 27, 59, 89, 122, 154, 187, 222, 326, 388.
Revue catholique de Bordeaux, 27, 89, 122, 154, 187, 222, 250, 326, 388.
Revue catholique des institutions et du droit, 27, 59, 89, 122, 154, 187, 223, 250, 326, 388.
Revue celtique, 388.
Revue chrétienne, 27, 59, 89, 122, 154, 187, 223, 326, 388.
Revue critique de législation et de jurisprudence, 28, 59, 89, 122, 154, 187, 223, 327, 388.
Revue critique d'histoire et de littérature, 28, 59, 89, 122, 154, 187, 250.
Revue d'Alsace, 28, 89, 327.
Revue d'astronomie, 187, 250, 327.
Revue de Bretagne et de Vendée, 28, 59, 89, 123, 155, 187, 223, 327, 389.
Revue de Champagne et de Brie, 28, 60, 123, 155, 187, 250, 327, 389.
Revue de Gascogne, 28, 60, 89, 123, 187, 223, 250, 327, 389.
Revue de géographie, 28, 60, 89, 123, 155, 187, 223, 250, 327, 389.
Revue de l'Agénais, 60, 122, 327, 389.
Revue de l'Ain, 28, 122, 155, 250, 328, 389.
Revue de l'art chrétien, 60, 155, 328, 389.
Revue de linguistique et de philologie comparée, 28, 123, 155, 328.
Revue des Basses-Pyrénées et des Landes, 28, 60, 89, 155, 187, 223, 328, 389.
Revue du Béarn, 223, 327.
Revue des deux-mondes, 28, 60, 90. 123. 155, 187, 223, 250, 328, 389.
Revue des études juives, 29, 60, 187, 328.
Revue des langues romanes, 29, 60, 123, 155, 187, 222, 328, 389.
Revue des questions historiques, 29, 123, 155, 223.
Revue des sciences ecclésiastiques, 29, 90, 123, 155, 187, 223, 328, 389.
Revue du Maine, 29, 90, 156, 224, 250, 329, 389.
Revue du monde catholique, 29, 90, 123, 156, 224, 251, 329, 389.
Revun du monde latin, 60, 90, 124, 156, 187, 251, 329.
Revue générale du droit et de législation française et étrangère, 29, 90, 187, 251, 329, 389.
Revue historique, 60, 124, 251, 329, 390.
Revue libérale, 251.
Revue lyonnaise, 29, 60, 90, 124, 156, 187, 329.
Revue maritime et coloniale, 29, 61, 90, 124, 156, 187, 224, 329, 390.
Revue nouvelle d'Alsace-Lorraine, 30, 61, 90, 124, 188, 224, 251, 329, 390.
Revue occidentale, 61, 156, 187, 329, 390.
Revue philosophique, 30, 61, 90, 124, 187, 224, 251, 330, 390.
Revue poitevine et saintongeaise, 188, 251, 329. 390.
Revue politique et littéraire, 30, 61, 90, 156, 189, 224, 251, 330, 390.
Revue pratique de droit français, 30, 91.
Revue savoisienne, 30, 330.
Revue scientifique, 30, 61, 156, 189, 224, 251, 330, 390.
Revue des sciences militaires, 60.

Spectateur militaire, 30, 124, 156, 189, 224, 252, 331, 391.
Science et nature, 156.

Tour du monde, 30, 61, 91, 124, 156, 189, 224, 252, 331, 391.

PÉRIODIQUES ÉTRANGERS

Archiv für das studium der neuer. sprachen u. litteraturen, 31.
Archiv für katolisches kirchenrecht, 61, 124, 157, 253, 331.

Ausland, 31.

Centralblatt für bibliothekwesen, 91, 124, 157, 252.

Deutsche rundschau für geographie und statistik, 61.

Gœrres-Gesellschaft, 124, 157.
Göttingischer gelehrter anzeiger, 31, 61, 124, 189, 224, 331.

Heilige land, 31, 62, 125, 189.
Historisches jahrbuch, 62, 189, 331.
Historisch-politische blætter, 31, 62, 91, 125, 157, 189, 225, 252, 331.

Katholische bewegung, 31, 91, 158, 253, 331.
Katholische studien, 31, 157.

Literarische rundschau, 31, 62, 91, 125, 189, 225, 252, 331.
Litteraturblat für germanische u. romanische philologie, 31, 91, 125, 189, 225, 252.

Magazin für die litteratur des auslandes, 31, 62, 91, 125, 158, 190, 225, 252, 332.
Mittheilungen der geographischen gesellschaft in wien, 31.

Nachrichten von der k. gesellschaft zu göttingen, 31, 62, 190, 225, 332.
Neuer anzeiger für bibliographie, 31, 62, 91, 225.

Periodische blätter, 31.

Stimmen aus maria-laach, 32, 92, 125, 190, 225, 253, 332.
Studien und mittheilungen aus dem benedictner orden, 32, 125.

Theologisch-praktische quartal-schrift, 32, 92, 190, 225, 252.
Theologische quartalschrift, 158, 225.

Wissenchaftlicher jahresbericht über die morgenländischen studien, 92.

Zeitschrift der deutschen morgenländischen gesellschaft, 32, 92, 190, 332.
Zeitschrift für physiologische chemie, 62, 92, 190, 225, 332.
Zeitschrift für katholische theologie, 32, 190, 253.

Academy, 32, 62, 125, 158, 190, 226, 253, 332.
Athenæum, 32.

Blacwood's magazine, 32, 63, 126, 158, 190, 226, 253 332.
British quarterly review, 32, 63, 158, 253.

Contemporary review, 32, 63, 126, 226, 253, 332.

Dublin review, 32, 63, 253.

Edinburgh review, 32, 63, 158, 253.

Folk-lore journal, 190.
Fortnightly review, 63, 254, 332.

Gentleman's magazine, 32.

Journal of mental science, 333.
Journal of the statistical society, 33, 158.

Longman's magazine, 33, 63, 254.

Macmillan's magazine, 33, 63, 126, 158, 190, 254, 333.
Month, 33, 63, 126, 158, 191, 254, 333.

Nineteenth century, 33, 63, 126, 158, 191, 254, 333.

Quarterly review, 33, 63, 158.

Temple-bar magazine, 33, 63, 127, 191, 254, 333.

American catholic quaterly review, 125, 254. 333.
American journal of science and arts, 33, 63, 127, 159, 191, 333.
Atlantic monthly, 33, 63, 127, 159, 191, 226, 333.

Catholic world, 33, 64, 127, 159, 191, 226, 333.
New englander, 33, 64, 159, 191, 254.

North american review, 33.

The journal of science, 126, 158.
The scottisch review, 159.
The american catholic quarterly review, 159.

Bulletin d'histoire des églises wallonnes, 391.
Bulletin de la société belge de géographie, 34, 127.

Flandre, 34, 64, 92, 226, 254.

Muséon, 159, 333.
Nouvelle revue théologique, 34, 64, 92.

Précis historiques, 34, 92, 127, 159, 191, 227, 254, 333.

Revue catholique de louvain, 34, 92, 127, 191, 227, 334,
Revue de la numismatique belge, 34, 92, 127, 333.
Revue des questions scientifiques, 34, 159.
Revue générale, 34, 92, 128, 159, 191, 254, 334, 391,
Revue canadienne, 34, 93, 128, 191, 227, 334, 391.

Boletin historico, 34.

Ciencia cristiana, 34, 93, 128, 191, 227, 254, 334, 391.
Civilizacion, 34, 93, 128, 192, 227, 334, 391.

Revista augustiniana, 34.
Revista contemporanea. 34, 93, 128, 192, 227, 255, 334, 392
Revista de espaÑa, 34, 93, 128, 192, 227, 334, 392.
Revista de madrid, 34, 93.

Archeographico triestino, 192,
Archivio di pedagogia, 34, 227, 334.
Archivio di tradizioni popolari, 93, 227, 392.
Archivio giuridico, 34, 93, 128, 192, 227, 334, 392.
Archivio storico italiano, 34, 93, 128, 192, 334, 392,
Archivio storico lombardo, 34, 94, 128, 255, 392.
Archivio storico per trieste, 34, 227.
Archivio storico siciliano, 34, 192,
Archivio veneto, 128, 227, 334.
Atti della societa di archeologia di torino, 192.

Bulletino della commissione archeologica municipale di roma, 34, 128, 227, 334,
Bulletino di archeologia cristiana, 34.
Bulletino di bibliographia e di storia delle scienze matematiche e fisiche, 35, 227, 334.
Buonarotti, 35, 335, 392.

Carità, 35.
Civiltà cattolica, 35, 94, 128, 192, 228, 255, 335, 392.
Curiosità e ricerche di storia subalpina, 35,

Giornale araldico italiano, 35,
Giornale ligustico di archeologia, storia e belle arte, 35, 193, 228.
Gli studi in italia, 35, 94, 194, 393.

Museo italiano di antichita classica, 193.

Nuova antologia di scienze, lettere ed arti, 35, 94, 193, 228, 255, 392.

Opusculi religiosi, litterari e morali, 35, 94, 193, 255, 393.

Propugnatore, 35.

Rassegna italiana, 35, 193, 255.
Rassegna nazionale, 35, 193, 255.
Rivista della beneficenza publica, 35, 94, 228, 393.
Rivista di filologia e d'instruzione classica, 35, 255.
Rivista europea, 35.
Rivista storica italiana, 194.
Scienza e la fede, 35, 94, 194, 255, 335, 393.

Scienza e lettere, 35.
Scuola cattolica, 35, 194, 255, 335, 393.
Studi e documenti di storia e diritto, 255.

Bibliothèque universelle et revue suisse, 36, 94, 194, 256, 335, 393.

Chrétien évangélique, 36, 95, 194, 256, 335, 393.

Revue de la suisse catholique. 36, 95, 194, 335, 393.

Bulletin de la société d'histoire vaudoise, 393.

Bibliotheka warszawska, 35.

Niwa, 35.

Przeglad lwowski, 35.
Przeglad polski, 35.
Przewodnik naukowy i litteracki, 35.

Antiquité russe, 35, 94, 335.
Archives russes, 35.

Journal de l'instruction publique, 35, 94, 194.

Mémoires de l'université de kasan, 35.
Messager de l'europe, 35, 94, 195, 335.
Messager historique, 35, 195.
Messager russe, 35, 94.

JOURNAUX DE PARIS

Articles littéraires, 36, 64, 96, 160, 196, 228, 256, 336, 368, 393.

Saint-Quentin. — Imprimerie J. Moureau et Fils.

DEMANDES ET OFFRES

DEMANDES

Custine, Lettres à Varnhagen. — 1 vol. in-8, Muquardt, à Bruxelles. 5 fr.

Migne. Dictionnaire des Légendes.

Ch. Buet. A petite cloche grand son: Légendes du pays de Savoie. (Imprimé chez Barbau à Limoges.

Bibliothèque nationale (département des imprimés). Catalogue de l'Histoire de France. Tomes V et VI (le 6e en double), in-4.

Saulcy (E. de). Etude sur la série des rois inscrits à la salle des ancêtres de Thoutmès III, 1863, in-8.

Ballifès (Mgr). La Congrégation de l'Index mieux connue et vengée. Poussielgue. 1 vol. in-8.

Le Grand Coutumier de France, contenant tout le droit et practique judiciaire, pour plaider ès cours de Parlement, Prevosté et Vicomté de Paris et autres juridictions du royaume. Revu et corrigé par Charondas le Caron. Paris, Houzé, 1598, in-4.

Michelet. Introduction à l'histoire universelle. 3e édition, 1843.

Nobiliaire du Quercy et du Rouergue, par l'abbé de Lavayssière, publié avant 1789.

Relation faite par Prudhomme des faits accomplis pendant la grande Révolution.

Comptes rendus des congrès internationaux d'archéologie et d'anthropologie préhistorique.

Comptes-rendus des Congrès de l'Association française pour l'avancement des sciences.

Bulletin d'Anthropologie.

Plan cadastral de 1718 de la commune de la Celle (Var). — (Le territoire de la Celle appartenait à l'abbaye de Saint-Victor de Marseille).

Revue rétrospective. 2e Série, tomes IX, X, XI, XII; 3e série, tomes II, III.

Danzas (le P.) Le P. Herscheim, des Frères Pêcheurs. Notice biographique, par le P. Danzas du même ordre. Poussielgue.

OFFRES

Etudes religieuses, philosophiques historiques et littéraires des Pères de la Compagnie de Jésus. — In-8, 1878 et 1879. — En livraisons, quelques-unes non coupées, toutes en très bon état. Au lieu de 30 fr., net.. 20 fr.

Cartulare Monasterii Beatorum Petri et Pauli de Domina. In-8. Lyon, Perrin, 1859 (pap. teinté, bel exemplaire)..... 25 fr.

Gauffredy (Messire Jean-François de) baron de Tretz. Histoire de Provence. 7 vol. in-fol. Aix, Charles David, 1694. (Bel exempl. lavé, grand de marges, portrait, cartonné, tr. rouge.)..... 20 fr.

Reusch. La Bible et la Nature, in-8 non coupé, prix..... 3 50

Flourens. La Raison, le Génie et la Folie, in-12, coupé..... 1 fr.

Barral. Le Blé et le Pain, gros in-12, coupé..... 2 50

Wallon. Saint-Louis, 2 vol. in-8, non coupé..... 6 50

De Stoffel, Rapports militaires, 1 vol. in-8, coupé..... 2 50

Thiers. Le Consulat et l'Empire, 20 vol. in-8 et un Atlas. Edition illustrée, 144 fr., net..... 50 fr.
Il manque une carte dans l'Atlas.

Goerres. Historisch-Politische Blætter. 2 vol. in-8 bien reliés. 1851 : Plus 4 vol. en livraisons, 1860 et 1861. 40 fr., net..... 12 fr.

Gratry. Connaissance de Dieu, Connaissance de l'âme, Logique. 6 vol. in-8, 36 fr., net..... 18 fr.

Le Correspondant. Années 1865 et 1867; les deux années, 70 fr. net. 10 fr.

Revue moderne 24 livr. du 1er février 1868 au 31 janvier 1869. 12 fr.

Revue archéologique. Nouvelle série. Edit. Didier avec gravures. 1863-1868. 12 vol. in-8 brochés. 80 fr.

Revue pratique du droit français, fondée par Demangeot, Mourlon, Belot. Edit. Marescq. De l'origine 1858 à 1868 incl. 26 vol. in-8 dont 24 vol. reliés en toile.. 75 fr.

Bibliothèque nationale (département des imprimés). Catalogue de l'Histoire de France. T. I et II, in-4.

Moreall.—Joseph de Maistre, br. 1 »

Arnould d'Andilly. — Vies des Pères du désert. 3 vol. pet. in-8, reliés veau..... 10 »

Taschereau. — Revue rétrospective. 1/2 rel..... 16 »

Commentaire sur la loi hypothécaire maritime, br. in-8..... 2 »

Les deux enquêtes sur la marine marchande..... 10 »

De Saussure. — Voyage dans les Alpes. 4 vol..... 16 »

Chamfort. — Œuvres choisies. Jouaust, broch., 2 vol. in-12.. 4 »

Rivarol.—Œuvres choisies. Jouaust, br. 2 vol. in-12..... 4 »

Procès-verbaux du Sénat. (Série de 1852 à 1870, 91 vol. gr. in-8 chag. rouge; en fort bon état). — Avec table jusqu'à 1859, catalogue de la bibliothèque du Sénat et un vol. de documents, relié de même. En tout 93 vol..... 250 fr.

S'adresser aux Bureaux du Polybiblion, boulevard Saint-Germain, 195 à Paris.

Publications de la Société Bibliographique

EN VENTE A LA LIBRAIRIE DE LA SOCIÉTÉ BIBLIOGRAPHIQUE

195, BOULEVARD SAINT-GERMAIN, 195

POUR PARAITRE LE 15 DÉCEMBRE

BIBLIOGRAPHIE

DES

CORPORATIONS OUVRIÉRES

PAR

HIPPOLYTE BLANC

1 volume in-8 raisin de 80 à 100 pages, à deux colonnes

Format BRUNET

Avec Tables de matières et d'auteurs.

Jusqu'au 1er décembre : prix de souscription aux bureaux de la Société Bibliographique : 3 fr.

L'ouvrage tiré à petit nombre sera porté au 1er décembre à 5 fr.

SAINT-QUENTIN. — IMPRIMERIE JULES MOUREAU ET FILS.

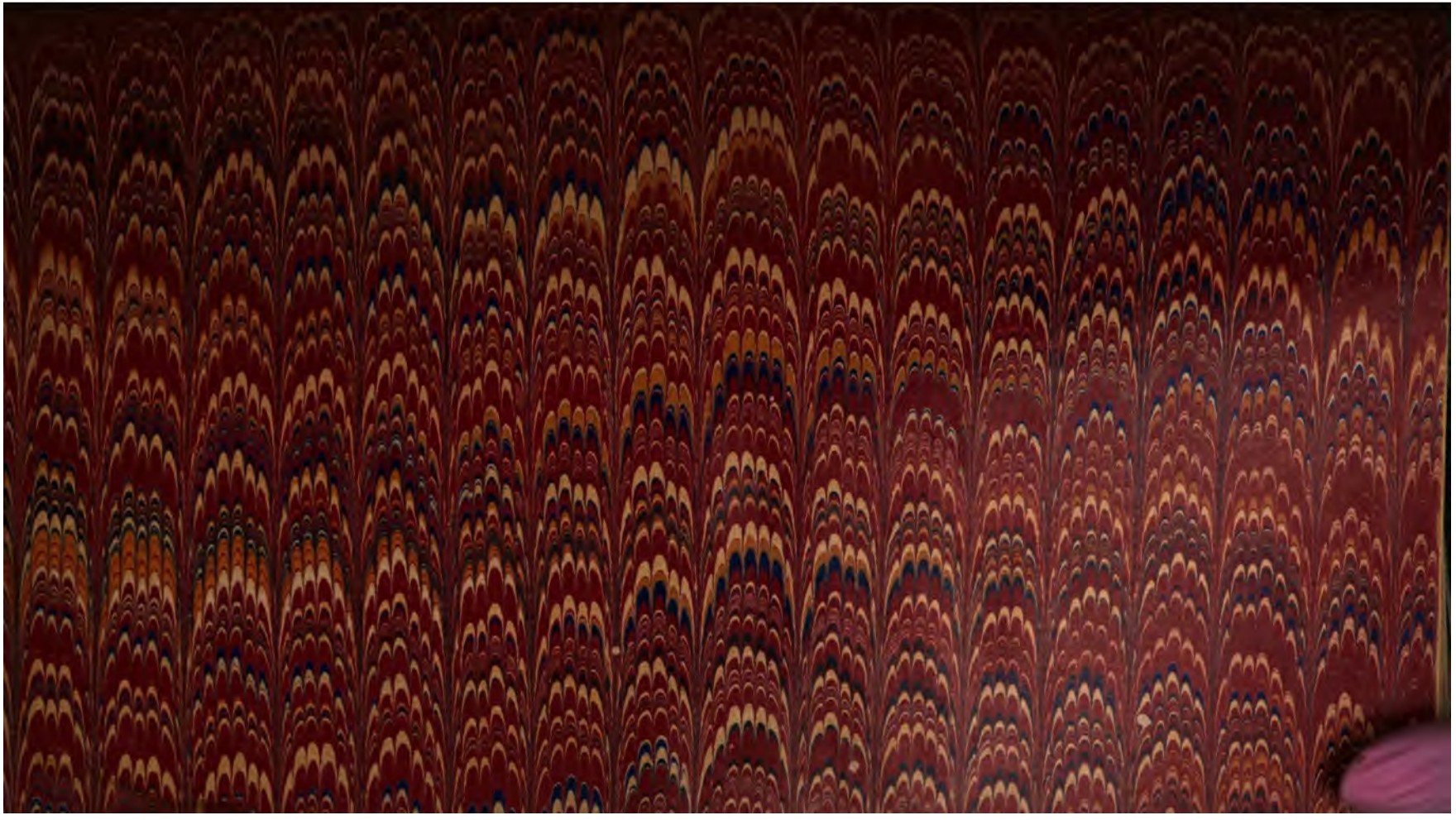

DUE MAR 2 '35